

Nº 24597

Out aug
Di 08
Clas H-37
Doc 6 flauts

39786
11.11.40

Sr. Prefeito Municipal

*Deferido
29/11/40
avancado*

N

Hugo Helm abaixo assignado, proprietario do terreno entre os Nº 136-146 da Rua Dr. Timotheo, desejando construir no mesmo, um predio de accordo com planta junto, pede á V. S. se digna conceder-lhe a necessaria licenca.

Nestes termos

E. deferimento .

Porto Alegre, 26 de Setembro de 1940

Hugo Helm

D.G.O.V. PROTOCOLO
Recbi
Em 21 de 11 1940
Alberto J. Antunes

SERVICIOS INDUSTRIAES
(Departamento Central)
3-05-1940
PROTOCOLO
Paulo Hoffmann Jr.

AGUAS EXOTICAS
PROTOCOLO
3 OUT 1940
Fls. 142
Nos. 142

Diretoria Geral
- de -
Obras e V.
PROTOCOLO
No. de Ordem
Liro
Pag. 11
Data 11 OUT 1940
[Signature]
Protocolista

DIRECTORIA
BRAS
SECCAO
4
156 nº 77
11.10.40.
Ruiz Brill Neto

BRAS
PREFEITURA
DE
PORTO ALEGRE
IMPOSTO DE L.C.
*01100 =
M/REIS REIS

PREFEITURA M.
26 48
PORTO ALEGRE
PREFEITURA GERAL
DE OBRAS E V.
26 57 1940
PROTOCOLO
7195

1.º D. R. Imob
27/9/1940
Mady

da a D. T. Viana
Em 12-10-40
Humberto M. M. M.

Naela temes a
Opôr.

TERRENOS E FAIXA

30-9-40

Humberto M. M. M.

Tratando-se de um terreno encravado entre dois predios de outros proprietarios, manda temes a opôr quanto ao local e dimensao.

18-10-1940.

Hitta

Não ha inconveniente em ser concedido o que requer.

1.º D.º Expediente
11.º 110/1940

Mady
A.º D.º J.º Industriais
Jun 3-10-1940
L.º A.º F.º

Em 22-1-40
Humberto M. M. M.
De ainas
26-X-1940

Not 3 1.º H.

O presente projeto satisfaz o Regulamento da S.G.P.F.
9-10-1940
Wassell

Comfite
L.º A.º F.º
10/10/40
Se acordo.
Germano et al.

2507
10/10/40

Germano et al.

24597/40

2

Ilmo. Snr. Prefeito Municipal

Declaro que entreguei a construçãe de um predio em terreno de minha propriedade, sito á Rua Dr. Timotheo entreas nº 136- 146, ao construtor Snr. Alberto Fantinel.

Porto Alegre 26 de Setembro de 1940
Hernzo Helms
Alberto Fantinel.

Recibo a firma OSMAR LOPES

Em este dia 26 de Setembro de 1940

Porto Alegre

O qual substitui o meu antigo recibo nº 11

OSMAR LOPES

not. 11



Recibo a firma OSMAR LOPES

Em este dia 26 de Setembro de 1940

Porto Alegre

O qual substitui o meu antigo recibo nº 11

OSMAR LOPES

not. 11





PREFEITURA MUNICIPAL DE PORTO ALEGRE
SMA - SERVIÇO DE DOCUMENTAÇÃO
SEÇÃO DE MICROFILMAGEM

AS PLANTAS E DESENHOS
QUE ULTRAPASSARAM A MEDI-
DA PADRÃO, CONSTANTES DÊS
TE PROCESSO, ESTÃO MICRO
FILMADAS NO FILME DE 35mm :

24537/40

SÉRIE A	NÚMERO 0089	
FLASH 04	DATA 8-1-46	
ARQ 001	GAV 02	BOX 03

QUANT. DE DOC.
01

Jefferson
PREPARADOR

VISTO DO CHEFE

AS PLANTAS E DESENHOS
QUE ULTRAPASSAM A MEDIDA
DA PADRÃO, CONSTANTES DES-
TE PROCESSO, ESTÃO MICRO-
FILMADAS NO FILME DE 35mm.

NÚMERO		SÉRIE
0087		A
DATA		FLASH
8-1-46		00
BOX	CAV	ANG
03	02	001

W. G. Silva

01

01/12/46

PROJECTO DE DUAS MORADIAS Á RUA DR. THIMOTHEO - ENTRE OS N^{OS} 136-146

PROPRIETARIO: Kengo Kelm

CONSTRUCTOR: Alberto Faustino

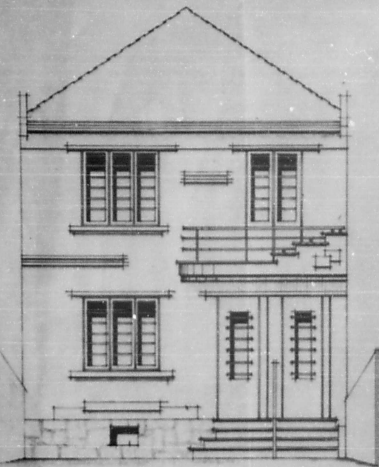

FRENTE ~ 1:50

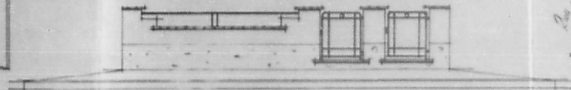

GRADIL ~ 1:50

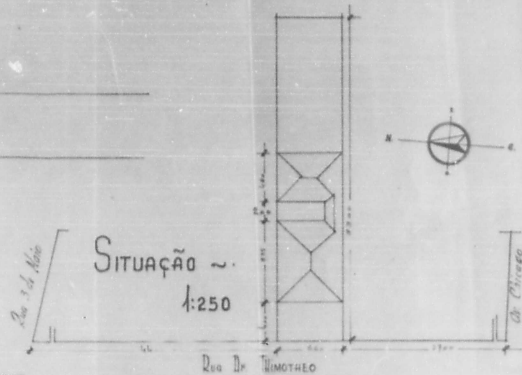

SITUAÇÃO ~ 1:250

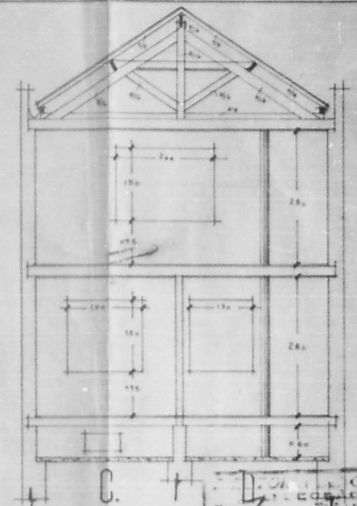

D. O. A. E. C. BRAS
 CON. M. E. E. M. 240
 AREA 1180
 Nota de feitura 1888
 Data 22-10-40
 Eng. Alberto Faustino
 Eng. Chefe

ESTA PLANTA FOI
 INSCRITA NO PROC.
 N.º 24594/40
 1.º ANO

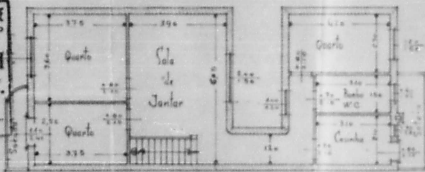

DIV. SUPERIOR

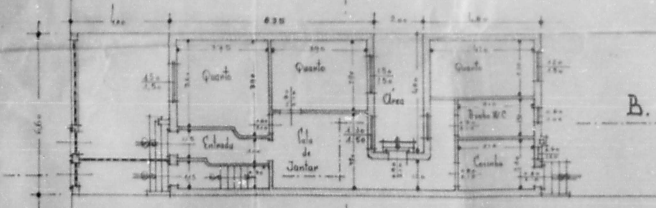

DIV. TERREO

PLANTAS BAIXAS ~ Esc. 1:100

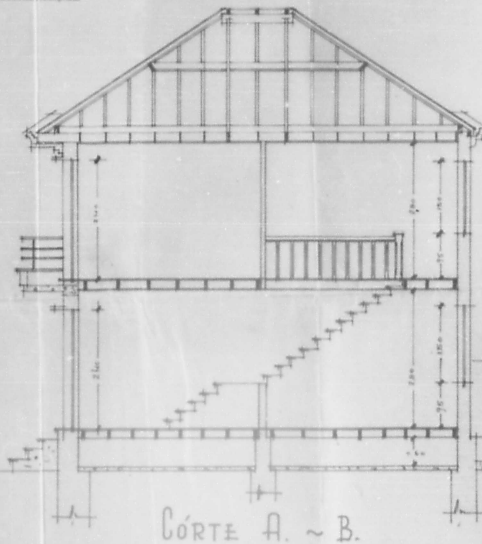

CÓRTE A. ~ B.

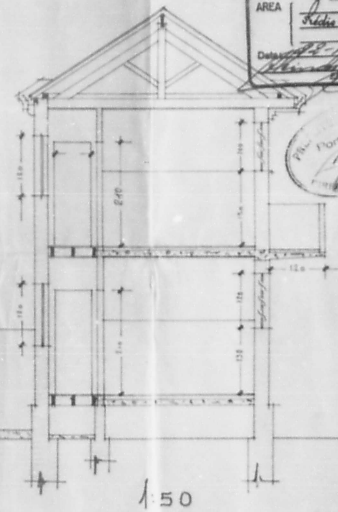

Esc. 1:50

D. O. A. E. C. BRAS
 CON. M. E. E. M. 240
 AREA 1180
 Nota de feitura 1888
 Data 22-10-40
 Eng. Alberto Faustino
 Eng. Chefe