

24852  
21-1-35

SECRETARIA DE RENDAS  
TERRENOS E FAIXA  
37 Carteira em 11/11/34

Exmo. Sr.  
Major Alberto Bins.  
DD. Prefeito Municipal.

Companha a dit. de Rendas 12/11/34  
E. H.

Como requer.  
16.1.35.

Req.  
16-38  
pes plantos

PUBLICADO

Rudolfo Hopf, abaixo-assinado, por querer mandar edificar em terreno de sua propriedade a rua Luciana de Abreu, em frente ao nº , a residencia cujo projeto anexa, requer a V.Ex. a necessaria licença.

E. Deferimento

Porto Alegre

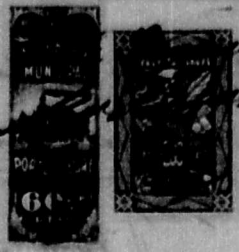

SECRETARIA GERAL  
DE DEFENSA  
19 DEZ 1934  
PROTOCOLO

Recebi as plantas  
21 de Janeiro de 1935  
por despacho.

Directoria de Instalações  
de Engenharia  
de Porto Alegre  
2 JAN 1935

134  
E. H.

Directoria Geral  
- de -  
Obras e Viação  
PROTOCOLO  
Livro 134  
Pagina 158 No. 7  
Data 5-1-35  
E. H.  
Protocolante

S/N - 1337

Campesina desta  
carteira.

DIRETORIA DE RENDAS  
TERRENOS E FAIXA  
3ª Carteira, em 1-12-34  
C. Augusto

do Empreendimento  
12.12

Muniz

Nada mais temos  
a opor

DIRETORIA DE RENDAS  
TERRENOS E FAIXA  
Carteira em 31-12-34  
C. Augusto

Amorada para o Cadastro

Theresinha de Jesus

31-12-34

Visto.  
Muniz  
3-1-35

U. de Santo

3-1-35

Muniz

A' Directoria  
para informar.

1935

O present entregue a D. Augusto  
4-1-35  
Muniz

Aprovada  
1-935

Opas de F. e Bastin  
Conforme  
8-1-35  
Muniz

a' D. Augusto  
8-1-35  
Muniz

Não ha inconveniente em ser concedido  
o que requer

Approved  
Muniz  
12-1-35  
Visto  
Director Geral

U. de Santo  
3-1-35  
Muniz

a' D. Augusto  
16-1-35  
Muniz

Muniz

22234/934

5

DECLARAÇÃO:

Rodolfo Hopf abaixo assinado, declara pelo presente e para os devidos fins, que a construção do prédio de sua propriedade á Rua Luciana de Abreu defronte ao nº 112 está á cargo da firma A. D. Aydos & Cª Ltda.

Porto Alegre

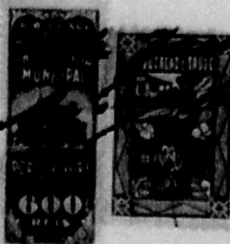

1935

Assentado a depois assinatura

depois

Em testm.º

da verdade

Porto Alegre,

de 1935

notariol.

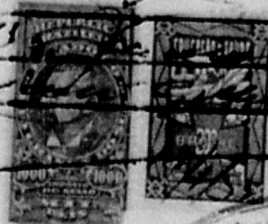

De acordo:

A. D. Aydos & Cª Ltda.



AS PLANTAS E DESENHOS  
QUE ULTRAPASSARAM A MEDI-  
DA PADRÃO, CONSTANTES DÊS  
TE PROCESSO, ESTÃO MICRO  
FILMADAS NO FILME DE 35mm :

22237/994

SÉRIE A	NÚMERO 0062	
FLASH 03	DATA 1-10-74	
ARQ 001	GAV 02	BOX 01

QUANT. DE DOC.  
2

*lb*  
PREPARADOR  
*JH.*  
VISTO DO CHEFE

Seção e planta baixa terraço  
Escala 1:100

fachada  
1:50

Corte transversal  
1:50

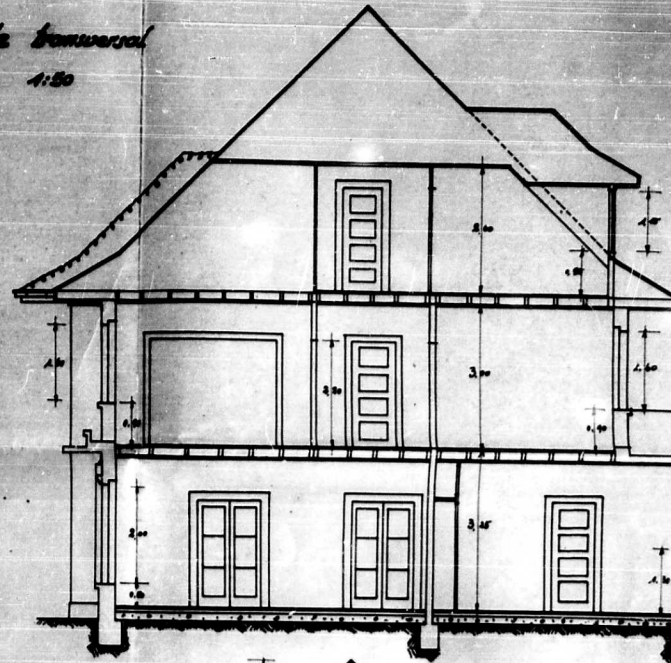
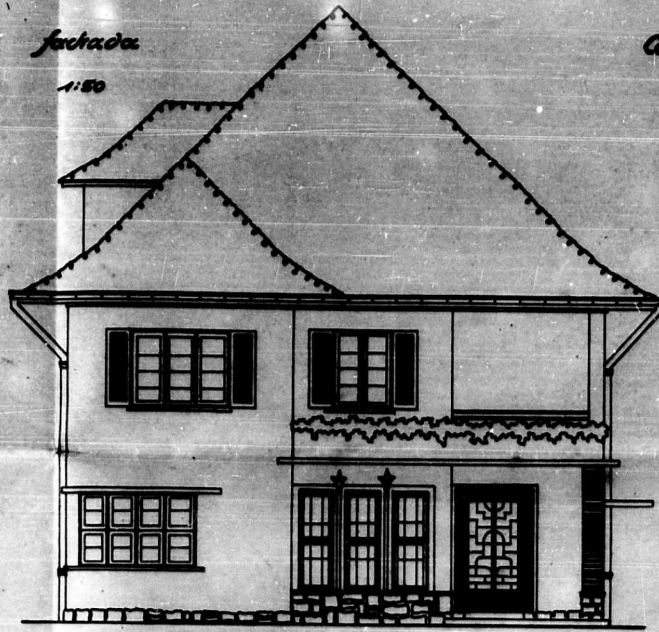
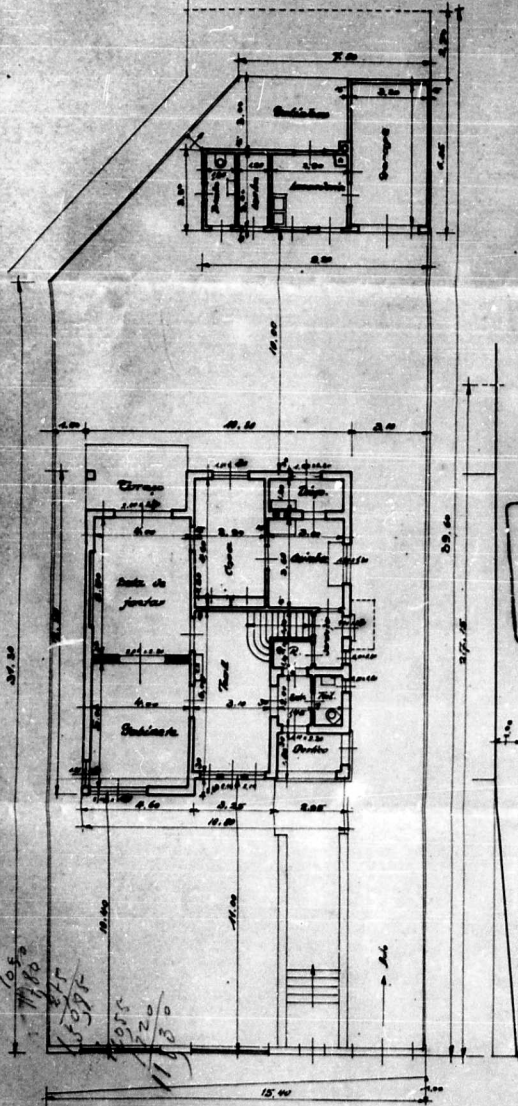

Corte longitudinal 1:50

Prefeitura Municipal de Porto Alegre  
SMA - CDD  
SECRETARIA DE MUDANÇAS  
ESTA PLANTA  
RETIRADA DO P  
11.2224/1934  
(12 F. 100)

Plano superior

Escala = 1:100

Seção

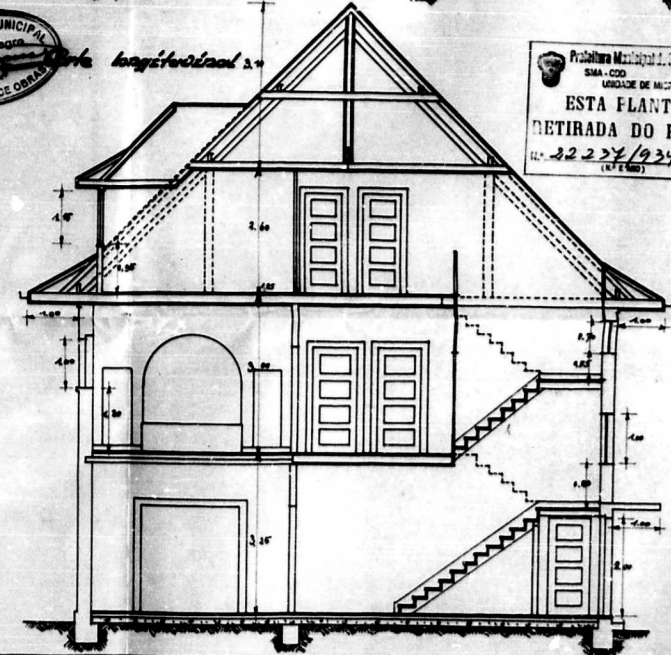
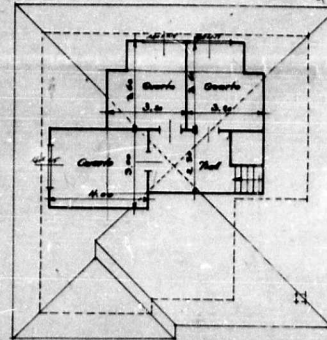
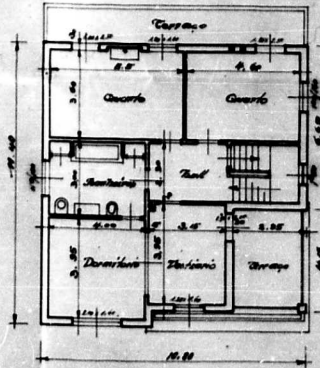

Projeto de Residência para o Sr. Rodolfo Haef,  
Rua Luísa de Albuquerque

© Proprietário:  
Rodolfo Haef

© Construtor:  
A. B. de A. S. S.

S. D. S. S. e Cia.  
Engenheiros

Porto Alegre em Dezembro de 1934

Situação e planta baixa terraço Esc. 1:100

fachada

1:50

Corte transversal

1:50

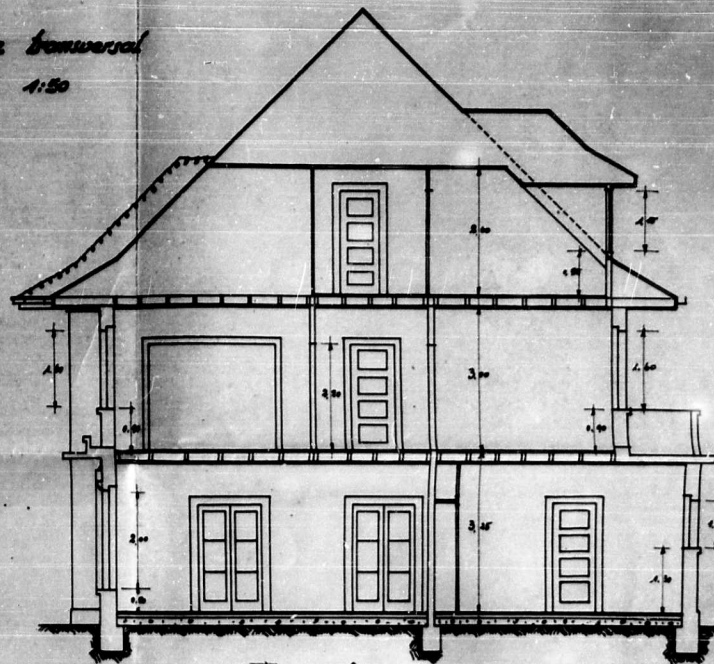
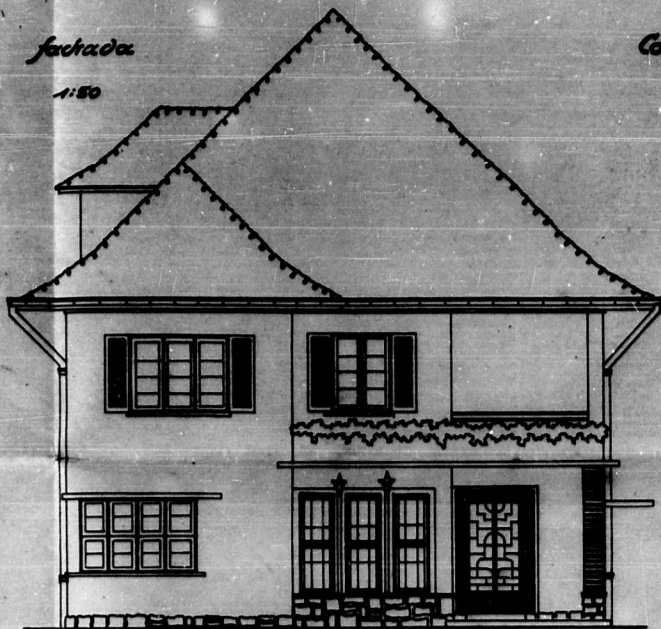
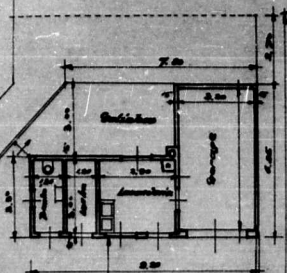

Corte longitudinal 3/4

Prefeitura Municipal de Porto Alegre  
SMA - CDD  
UNIDADE DE MICROFILMAGEM  
ESTA PLANTA FOI  
RETIRADA DO PROC.  
N.º 22.224/934  
(R.F. 60)

Plano superior

Esc. = 1:100

Solo

29/10  
1934  
A.L.T.  
11/12/34

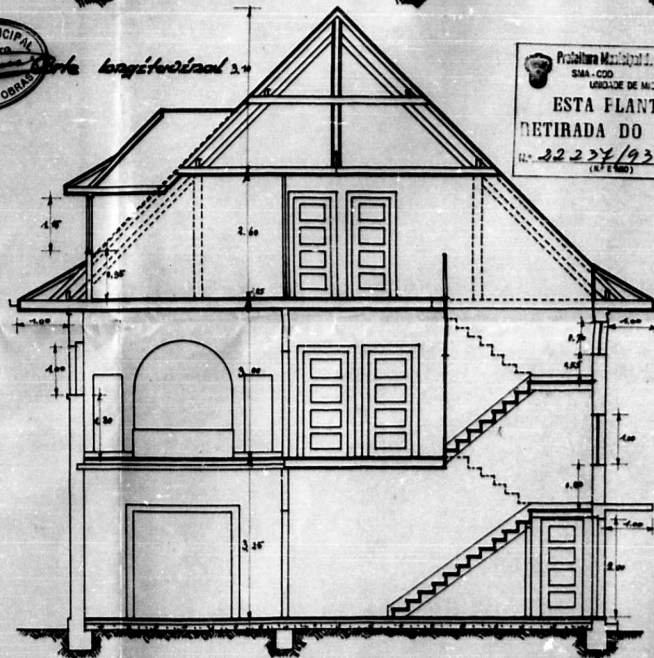
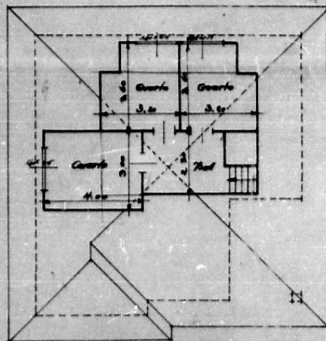
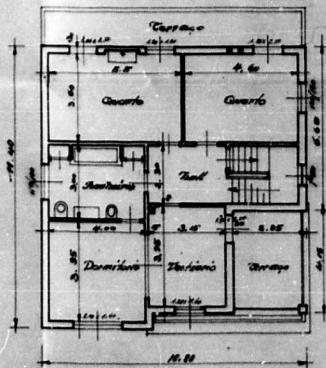

Projeto de Residência para o Sr. Rodolfo Haef,  
na Luíza de Abreu

© Proprietário:  
Rodolfo Haef

© Construtor:  
R. D. Rojas e Cia

R. D. Rojas e Cia  
Engenheiros

Porto Alegre em Dezembro de 1934

Vista

Dependências

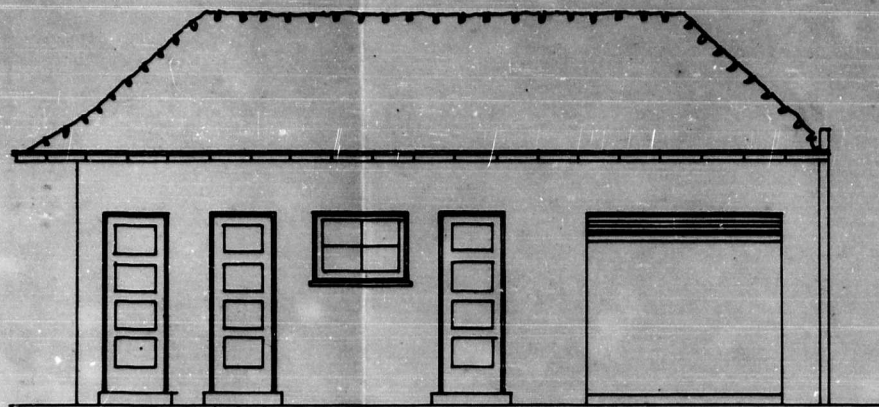

Situação 1:500

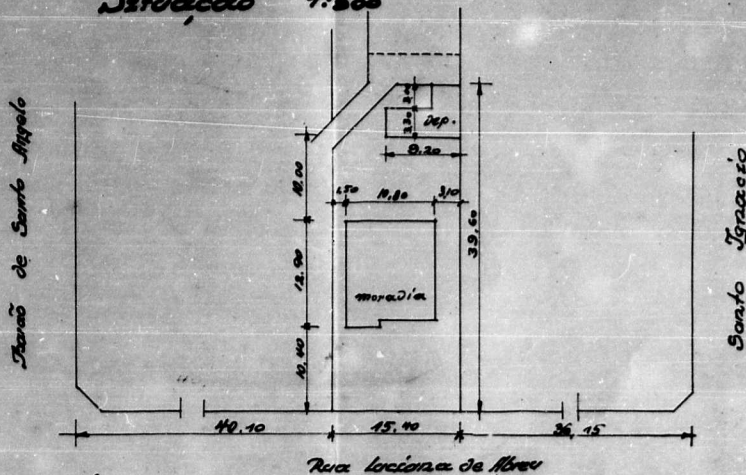

Corte transv.

Corte Longitud.

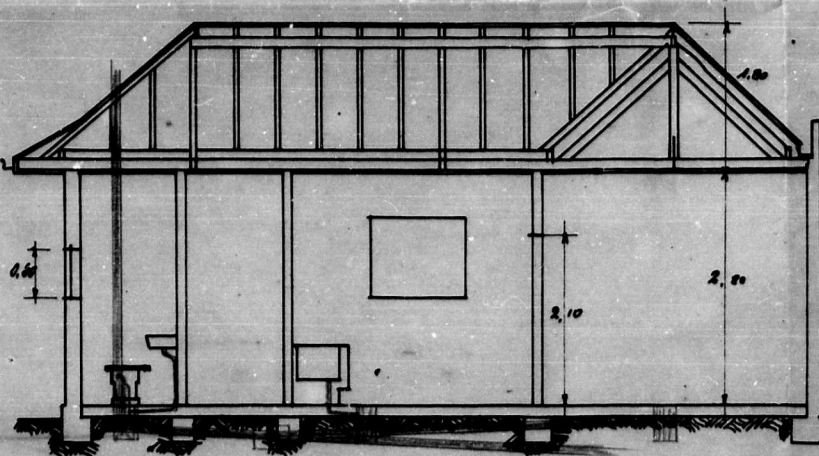
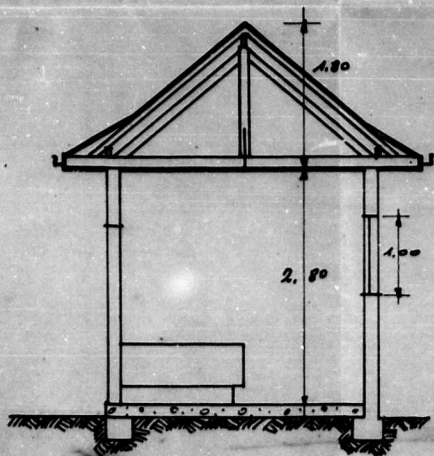

Prefeitura Municipal de Porto Alegre  
 DIVISÃO  
 UNIDADE DE MICROFILMAGEM  
 ESTA PLANTA FOI  
 RETIRADA DO PROC.  
 N.º 22237/1934  
 (N.º E.º ANO)

Projeto de Residência para o Sr.  
 Rudolfo Hopf, Rua Luciana de Abreu

O Proprietário: O Construtor:  
 Rudolfo Hopf  
 Sr. Hyacintho

S. D. Rydas e Cia  
 Engenheiros

Porto Alegre em Dezembro de  
 1934