

DIÁRIO OFICIAL PORTO ALEGRE

Órgão de divulgação do Município – Ano XV – Edição 3889 – Terça-feira, 16 de Novembro de 2010

Prefeito apresenta projeções de futuro no México

O prefeito e o secretário de Coordenação Política e Governança Local (SMGL) participam desde ontem, 15, da 3ª edição do Congresso da Cidade e Governos Locais Unidos (CGLU), na Cidade do México. Realizado a cada três anos, o evento reúne prefeitos de várias cidades do mundo para debater questões atuais, como a crise global, meio ambiente, formas de desenvolvimento urbano, êxodo rural.

No dia 17, amanhã, o secretário compõe a mesa-redonda “Integração de Imigrantes Internos, em especial imigrantes rurais para as cidades na China, Brasil e Índia”, dentro do Seminário Unesco/Unhabitat.

Já o prefeito apresenta, na sexta-feira, 19, a palestra “Futuro construído em conjunto”, na qual abordará ações de governança solidária e local, com destaque para o Orçamento Participativo, e projeção do futuro de Porto Alegre para a Copa 2014.

A agenda do prefeito inclui ainda visita técnica ao Sistema Metrobus (BRT), que foi desenvolvido com apoio do Centro de Transporte Sustentável (CTS) do México. Também vai conferir o sistema de utilização de bicicletas na cidade.

Seminário debate estratégias contra a dengue

Ivo Gonçalves / PMPA



Mosquito da Dengue, *Aedes aegypti*

O evento terá a presença do representante da Vigilância em Saúde de Ijuí, município que teve quase 4 mil casos de dengue em 2010. Ele relatará as principais dificuldades identificadas, bem como as soluções adotadas pela prefeitura para controlar a epidemia. Também estará presente a médica Kátia Crestine Poças, representante do Ministério da Saúde, que traz à Capital as diretrizes da Atenção Básica na prevenção e controle da dengue.

Esta atividade marca o início de mobilização para a dengue em Porto Alegre para 2011, considerando que a maior incidência da doença está relacionada aos primeiros meses do ano no Brasil. Dados do Ministério da Saúde divulgados hoje mostram que, até 16 de outubro, foram notificados 936.260 casos de dengue clássica no país, dos quais 14.342 foram classificados como graves. E o número de mortes devido à dengue chegou a 592 casos.

Para 2011, as ações preventivas em Porto Alegre devem estar articuladas com o Plano de Contingência Municipal.



Guilherme Santos / PMPA

Fortunati falará sobre as obras para a Copa, como a duplicação da avenida Beira-Rio

Nova passarela na Ipiranga deve estar concluída nesta semana

A obra da nova passarela de pedestres na avenida Ipiranga, sobre o Arroio Dilúvio, em frente à PUCRS, começou na quinta-feira,



Ricardo Giusti / PMPA

Passarela está instalada em frente à PUCRS

11. A antiga passagem de madeira havia sido desativada e demolida por apresentar riscos aos usuários. Segundo a equipe técnica da Secretaria Municipal de Obras e Viação (Smov), que acompanha os serviços, a nova estrutura estará concluída até o final da semana. Duas vigas metálicas apoiadas em dois blocos de concreto sobre os taludes do Arroio Dilúvio já estão instaladas. Com laje de concreto e corrimãos de ferro, a passarela terá 30 metros de comprimento e 2,5 metros de largura.

Smam promove ações de educação ambiental

A equipe de Educação Ambiental da Secretaria do Meio Ambiente (Smam) promove trilhas orientadas em parques e atividades em escola infantil da cidade nesta semana. O objetivo é trabalhar temas relacionados com arborização, histórico dos parques e conscientização sobre a importância das árvores e dos cuidados para podar, cortar, plantar ou remover. As atividades voltadas às crianças serão realizadas na própria escola para trabalhar a compreensão das questões homem-natureza, a partir de uma linguagem lúdica, criativa e envolvente, com instrumentos cênicos e pedagógicos.

Abertas as inscrições para o Prêmio Açorianos de Música

As inscrições podem ser feitas até 29 de dezembro. As fichas, incluindo CDs ou DVDs, devem ser entregues à Coordenação de Música da Secretaria Municipal da Cultura, na sala 606 (6º andar) da Usina do Gasômetro (av. Presidente João Goulart, 551), de segunda a sexta-feira, das 9h às 12h e das 14h às 18h.

Regime Próprio de Previdência é tema de seminário

Com o tema “Regime Próprio de Previdência Social de Porto Alegre”, o Departamento Municipal de Previdência dos Servidores do Município de Porto Alegre (Previm-pa) promove, em conjunto com a Fundação Escola Superior de Direito Municipal, seu 5º Seminário, na quinta-feira, 18, e sexta-feira, 19, no Auditório do Tribunal de Contas do Rio Grande do Sul. O evento tem como público-alvo os servidores da área de Recursos Humanos da prefeitura e interessados em aprimorar seus conhecimentos sobre concessão de benefícios previdenciários pelo Regime Próprio de Previdência Social. Dirigentes das instituições dos Regimes Próprios dos Municípios e dos Estados brasileiros e demais profissionais envolvidos com o tema da Previdência também estarão presentes.

EXECUTIVO**LEIS E DECRETOS****LEI COMPLEMENTAR Nº 653, DE 12 DE NOVEMBRO DE 2010.**

Inclui inc. XVI e parágrafo único no art. 71 da Lei Complementar nº 7, de 7 de dezembro de 1973, e alterações posteriores, incluindo no rol de isentos do Imposto Sobre Serviços de Qualquer Natureza (ISSQN) os prestadores de serviço que especifica.

O PREFEITO MUNICIPAL DE PORTO ALEGRE

Faço saber que a Câmara Municipal aprovou e eu, no uso das atribuições que me confere o inciso II do artigo 94 da Lei Orgânica do Município, sanciono a seguinte Lei Complementar:

Art. 1º Ficam incluídos inc. XVI e parágrafo único no art. 71 da Lei Complementar nº 7, de 7 de dezembro de 1973, e alterações posteriores, conforme segue:

“Art. 71.

.....

XVI – os prestadores dos serviços enquadrados nos subitens 7.01; 7.02; 7.03; 7.04; 7.17; 7.19 e 7.20 da lista de serviços anexa à Lei Complementar Federal nº 116, de 31 de julho de 2003, em relação aos referidos serviços, quando prestados no âmbito do Programa Minha Casa, Minha Vida, conforme disposto na Lei Federal nº 11.977, de 7 de julho de 2009, e alterações posteriores, vinculados à produção de novas unidades habitacionais no Município de Porto Alegre, destinadas a famílias com renda de até 3 (três) salários mínimos.

Parágrafo único. A isenção de que trata o inc. XVI deste artigo depende de requerimento por parte do empreiteiro principal e de prévio cadastramento da obra na Secretaria Municipal da Fazenda.” (NR)

Art. 2º Esta Lei Complementar entra em vigor na data de sua publicação.

PREFEITURA MUNICIPAL DE PORTO ALEGRE, 12 de novembro de 2010.

José Fortunati,
Prefeito.

Urbano Schmitt,
Secretário Municipal da Fazenda.

Registre-se e publique-se.

Newton Baggio,
Secretário Municipal de Gestão e
Acompanhamento Estratégico.

DECRETO Nº 16.845, de 9 de novembro de 2010.

Fixa a data de 20 de novembro de 2010 como dia de passe livre, com base na Lei Complementar nº 362, de 28 de dezembro de 1995.

O PREFEITO MUNICIPAL DE PORTO ALEGRE, no uso das atribuições que lhe confere o artigo 94, inciso II, da Lei Orgânica do Município, e considerando o disposto no artigo 2º da Lei Complementar nº 362, de 28 de dezembro de 1995, que determina a competência do Poder Executivo para fixar os dias de passe livre,

D E C R E T A:

Art. 1º Os usuários do transporte coletivo por ônibus ficam isentos do pagamento da tarifa social única, conforme estabelece a Lei Complementar nº 362, de 28 de dezembro de 1995, na data de 20 de novembro de 2010 – Dia do Bebê no Parque.

Art. 2º Este Decreto entra em vigor na data de sua publicação.

PREFEITURA MUNICIPAL DE PORTO ALEGRE, 9 de novembro de 2010.

José Fortunati,
Prefeito.

Vanderlei Luis Cappellari,
Secretário Municipal dos Transportes.

Registre-se e publique-se.

Newton Baggio,
Secretário Municipal de Gestão e
Acompanhamento Estratégico.

DECRETO Nº 16.848, de 10 de novembro de 2010.

Define regime urbanístico para Área Especial de Interesse Social (AEIS) I, denominada Vila



PREFEITURA MUNICIPAL DE PORTO ALEGRE
Diário Oficial de Porto Alegre
Órgão de Divulgação Oficial do Município de Porto Alegre
 Criado pelo Decreto nº 11.226 de 14 de Março de 1995
www.portoalegre.rs.gov.br

PREFEITO MUNICIPAL: José Fortunati
SECRETARIA MUNICIPAL DA ADMINISTRAÇÃO: Secretária: Sônia Mauriza Vaz Pinto
GERENTE DO DIÁRIO OFICIAL: Jornalista Tamara Maria Costa Pereira - Fone: 3289.1231
ENDEREÇO: Rua Siqueira Campos, 1300 – 7º andar – CEP 90010-907
diariooficial@sma.prefpoa.com.br – Fax 3289-1248
ASSINATURAS, VENDAS E DISTRIBUIÇÃO: Paulo Colbert Rosa Kerche – Fone 3289-1230
ASSINATURA ANUAL: R\$ 65,00 – **SEMESTRAL:** R\$ 32,50 – **AVULSO:** R\$ 0,50
EDIÇÃO GRÁFICA E IMPRESSÃO: CORAG – Companhia Rio-grandense de Artes Gráficas

Nova Brasília, instituída pela Lei nº 8.150, de 8 de maio de 1998, situada na Macrozona (MZ) 02, Unidade de Estruturação Urbana (UEU) 030, Subunidade 03, e na UEU 048, Subunidade 04.

Márcio Bins Ely,
Secretário do Planejamento Municipal.

Registre-se e publique-se.

Newton Baggio,
Secretário Municipal de Gestão e Acompanhamento Estratégico.

O PREFEITO MUNICIPAL DE PORTO ALEGRE, no uso das atribuições que lhe confere o artigo 94, inciso II, da Lei Orgânica do Município de Porto Alegre, e tendo em vista as disposições do artigo 78, incisos I e II, da Lei Complementar nº 434, de 1º de dezembro de 1999, e alterações posteriores,

DECRETA:

Art. 1º Ficam definidos os limites da Área Especial de Interesse Social (AEIS) I, área localizada na Vila Nova Brasília, Macrozona (MZ) 02, Unidade de Estruturação Urbana (UEU) 030, Subunidade 03, e na UEU 048, Subunidade 04, como aqueles estabelecidos pela Lei nº 8.150, de 8 de maio de 1998, de acordo com croqui anexo, que integra este Decreto.

Art. 2º Fica definido o seguinte Regime Urbanístico para a AEIS I, MZ 02, Subunidade 03, da UEU 030, e Subunidade 04, da UEU 048:

- I – Densidade Bruta: Código 03 – densidade máxima de 140 hab/ha;
- II – Atividade: Código 03 – Mista 01 (GA-03);
- III – Índice de Aproveitamento: Código 03 – I.A. = 1,3; e
- IV – Volumetria das Edificações: Código 01, altura máxima 9,00m, taxa de ocupação 66,6%.

Art. 3º Quanto ao Recuo de Jardim das vias, no trecho da AEIS, nos limites da área de projeto, observar-se-á o que segue:

- I – Recuo de Jardim de 4,00m na Av. José Leal e na Av. dos Gaúchos;
- II – Recuo de Jardim de 2,00m nos demais logradouros; e
- III – Isenção de Recuo de Jardim nas Vias de Pedestres.

Art. 4º Ficam isentas de doação áreas para instalações de novos equipamentos comunitários e bacia de retenção.

Art. 5º Serão aceitos os padrões de lotes constantes na planta cadastral do Departamento Municipal de Habitação (DEM HAB).

Art. 6º As casas constantes na planta cadastral do DEM HAB poderão ser regularizadas, a qualquer tempo, independente dos padrões definidos neste Decreto, sendo que as demais deverão atender ao disposto deste Decreto.

Art. 7º Quanto aos procedimentos de regularização observar-se-á o que segue:

- I – o DEM HAB, como empreendedor e fiscal, deverá redigir o Termo de Verificação e entrega das obras de urbanização; e
- II – encaminhado o Termo de Verificação à Secretaria do Planejamento Municipal (SPM), esta procederá ao recebimento das obras de urbanização.

Art. 8º Este Decreto entra em vigor na data de sua publicação.

PREFEITURA MUNICIPAL DE PORTO ALEGRE, 10 de novembro de 2010.

José Fortunati,
Prefeito.



PREFEITURA MUNICIPAL DE PORTO ALEGRE

CROQUI

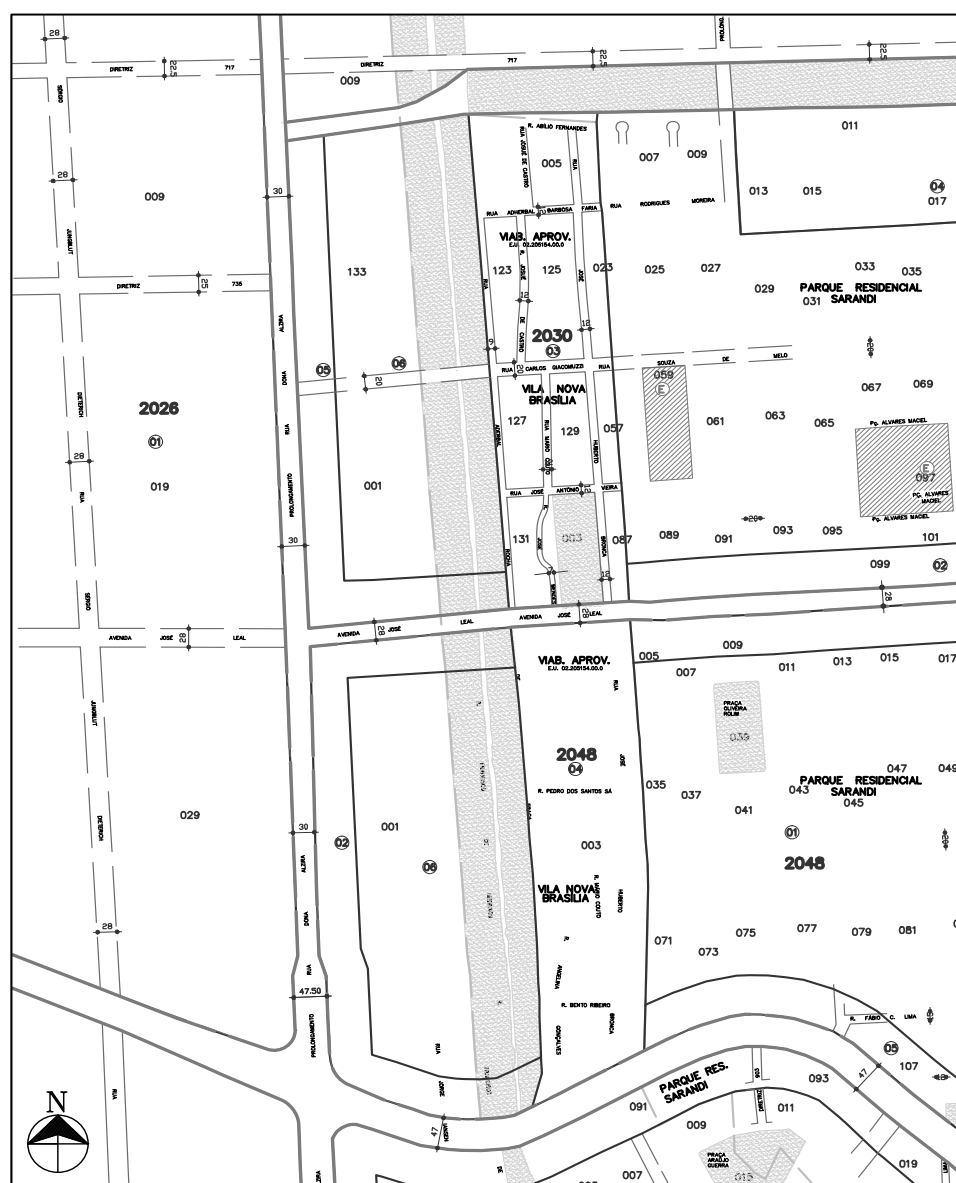

DECRETO Nº 16.849, de 10 de novembro de 2010.

Altera a estrutura organizacional do Gabinete do Prefeito (GP), da Procuradoria-Geral do Município (PGM) e a redação dos incs. I e VI do art. 2º do Decreto nº 9.391, de 17 de fevereiro de 1989, e alterações posteriores.

O PREFEITO MUNICIPAL DE PORTO ALEGRE, no uso das atribuições que lhe confere o artigo 94, incisos II e IV, da Lei Orgânica do Município, e em conformidade com o disposto no artigo 21 da Lei nº 6.309, de 28 de dezembro de 1988,

DECRETA:

Art. 1º Fica excluído 1 (um) Cargo em Comissão de Assistente – CC (2.1.3.5) integrante da letra “c” do Anexo I da Lei nº 6.309, de 28 de

dezembro de 1988, e alterações posteriores, lotado no Gabinete Executivo (GE), do Gabinete do Prefeito (GP).

Art. 2º Fica lotado 1 (um) Cargo em Comissão de Assistente – CC (2.1.3.5) constante da letra “c” do Anexo I da Lei nº 6.309, de 1988, e alterações posteriores, no Gabinete do Procurador-Geral (GPG), da Procuradoria-Geral do Município (PGM).

Art. 3º Ficam alterados os incs. I e VI do art. 2º do Decreto nº 9.391, de 17 de fevereiro de 1989, e alterações posteriores, conforme disposto nos arts. 1º e 2º deste Decreto, que passam a vigorar com a seguinte redação:

“I – GABINETE DO PREFEITO

.. .Prefeito Municipal
 .. .Vice-Prefeito Municipal
 .. .ASSESSORIA ESPECIAL
 (...)
 .. .GABINETE EXECUTIVO
Coordenador – CC
 (...)
Assistente – CC (2)
Assistente – CC (2)
Auxiliar de Gabinete – CC (3)
Oficial-de-Gabinete – CC (2)
 (...)”

“VI – PROCURADORIA-GERAL DO MUNICÍPIO

.. .Procurador-Geral do Município
 .. .GABINETE DO PROCURADOR-GERAL
Chefe de Gabinete – CC

.. . .Gestor B – CC 1.1.2.7
Assessor Técnico – CC 2.1.2.7
Assistente – CC 2.1.3.5
Assistente 2.1.1.5
Oficial-de-Gabinete – CC 2.1.2.4
ASSESSORIA ESPECIAL DE ASSUNTOS LEGISLATIVOS E INSTITUCIONAIS
 (...)”

Art. 4º Este Decreto entra em vigor na data de sua publicação.

PREFEITURA MUNICIPAL DE PORTO ALEGRE, 10 de novembro de 2010.

José Fortunati,
 Prefeito.

Sônia Vaz Pinto,
 Secretária Municipal de Administração.

Registre-se e publique-se.

Newton Baggio,
 Secretário Municipal de Gestão e Acompanhamento Estratégico.

EXECUTIVO PESSOAL

endereço eletrônico: diariooficial@sma.prefpoa.com.br

Atos

PREFEITO MUNICIPAL DE PORTO ALEGRE, no uso de suas atribuições legais,

EXONERA, a pedido, URBANO SCHMITT, 1002007/1, do cargo de Secretário Municipal, da Secretaria Municipal da Fazenda, 00000007, (13000000), a contar de 12/11/2010, através do Ato 199, de 12/11/2010 (processo 001.019737.10.6).

NOMEIA, ROBERTO LUIZ DA LUZ BERTONCINI, 824905/1, Secretário Municipal Interino, 00000007, para exercer o cargo de Secretário Municipal, da Secretaria Municipal da Fazenda, 00000007, (13000000), a contar de 12/11/2010, através do Ato 200, de 12/11/2010 (processo 001.019737.10.6).

SECRETÁRIA MUNICIPAL DE ADMINISTRAÇÃO, no uso de suas atribuições legais,

EXONERA, a pedido, MARCELO KIPPER DA SILVA, 449882/1, Engenheiro, ES114NS, do Departamento de Esgotos Pluviais, a contar de 07/10/2010, com base no artigo 71, I, da Lei Complementar 133, de 31/12/1985, através do Ato 1292, de 11/11/2010 (processo 001.042903.10.6).

EXONERA, a pedido, JANAÍNA CARNEIRO DA SILVA, 1001892/1, do cargo em comissão de Assessor Técnico (21270002), do Gabinete do Secretário (16002001), da Secretaria Municipal da Produção, Indústria e Comércio, a contar de 01/10/2010, com base no artigo 71, I, da Lei Complementar 133, de 31/12/1985, através do Ato 1115, de 07/10/2010 (processo 001.015848.10.8).

NOMEIA o candidato aprovado no Concurso Público 439, homologado em 14/04/2008, OSCAR PHELIPPE PERNIGOTTI DALLIGNA, Médico – Neurocirurgia, 9º Lugar, ES.1.24.NS.A, da Secretaria Municipal da Saúde, em caráter efetivo, para cumprir estágio probatório, com base legal no artigo 20, parágrafo único, da Lei Complementar 133, de 31/12/1985, através do Ato 1316 de 08/11/2010 (processo 001.029400.10.4, autorizado em 15/09/2010).

CHEFE DA UNIDADE DE REGISTROS E PREPARO DE PAGAMENTO do CEDRE da SMA, no uso de suas atribuições legais,

DESIGNA, ANDREZA FRANCISCO MARTINS, 592939/1, Farmacêutico, ES120NS, da Secretaria Municipal da Saúde, para exercer a função gratificada de Chefe de Equipe (11150005), da Equipe de Vigilância de Serviços e Produtos de Interesse à Saúde (18501063), da Secretaria Municipal da Saúde, a contar de 24/09/2010, com base no artigo 68, da Lei Complementar 133, de 31/12/1985, com redação dada pela Lei Complementar 407, de 05/01/1998, através do Ato 891, de 08/11/2010 (processo 001.041339.10.0).

DESIGNA, INEZ MARIA BARROS PAVLICK, 81866/2, Engenheiro Agrônomo, ES115NS, da Secretaria de Planejamento Municipal, para exercer a função gratificada de Coordenador (11170001), da Coordenação de Estudos Urbanos (19700001), da Secretaria de Planejamento Municipal, a contar de 01/11/2010, com base no artigo 68, da Lei Complementar 133, de 31/12/1985, com redação dada pela Lei Complementar 407, de 05/01/1998, através do Ato 889, de 08/11/2010 (processo 001.045577.10.2).

DESIGNA, TEREZINHA FÉ LARANJEIRA, 421495/1, Assistente Administrativo, AA10406, da Secretaria Municipal de Gestão e Acompanhamento Estratégico, para exercer a função gratificada de Auxiliar Técnico (21130002), da Gerência de Apoio Administrativo, da Unidade de Apoio Administrativo (09521005), da Secretaria Municipal de Gestão e Acompa-

nhamento Estratégico, a contar de 02/08/2010, com base no artigo 68, da Lei Complementar 133, de 31/12/1985, com redação dada pela Lei Complementar 407, de 05/01/1998, através do Ato 898, de 08/11/2010 (processo 001.045774.10.2).

DESIGNA, ROGERIO PENA DE LIMA, 284900/2, Assistente Administrativo, AA10406, da Secretaria Municipal de Gestão e Acompanhamento Estratégico, para exercer a função gratificada de Gerente I (11150026), da Gerência de Apoio Administrativo, da Unidade de Apoio Administrativo (09521005), da Secretaria Municipal de Gestão e Acompanhamento Estratégico, a contar de 02/08/2010, com base no artigo 68, da Lei Complementar 133, de 31/12/1985, com redação dada pela Lei Complementar 407, de 05/01/1998, através do Ato 899, de 08/11/2010 (processo 001.045775.10.9).

DISPENSA, MARIZA OCHOA FAVARINI, 340653/1, Cirurgião-Dentista, ES110NS, da Secretaria Municipal da Saúde, da função gratificada de Chefe de Equipe (11150005), da Equipe de vigilância de Serviços e produtos de Interesse à Saúde (18501063), da Secretaria Municipal da Saúde, a contar de 24/09/2010, com base no artigo 73, da Lei Complementar 133, de 31/12/1985, através do Ato 890, de 08/11/2010 (processo 001.041339.10.0).

DISPENSA, MARIA ERNI COUTINHO MARQUES, 465991/1, Arquiteto, ES102NS, da Secretaria de Planejamento Municipal, da função gratificada de Coordenador 11170001, da Coordenação de Estudos Urbanos 19700001, da Secretaria de Planejamento Municipal, a contar de 01/11/2010, com base no artigo 73, da Lei Complementar 133, de 31/12/1985, através do Ato 888, de 08/11/2010 (processo 001.045577.10.2).

TORNA SEM EFEITO, em relação a ROGERIO PEÑA DE LIMA, 284900/2, Assistente Administrativo, AA10406, do Gabinete do Prefeito, o Ato 640, de 12/08/2010, que o designou para exercer a função gratificada de Gerente I (11150026), da Gerência de Apoio Administrativo, do Gabinete de Comunicação Social (02624010), do Gabinete do Prefeito, a contar de 02/08/2010, através do Ato 886, de 08/11/2010 (processo 001.045773.10.6).

TORNA SEM EFEITO, em relação a TEREZINHA FE LARANJEIRA, 421495/1, Assistente Administrativo, AA10406, do Gabinete do Prefeito, o Ato 636, de 11/08/2010, que a designou para exercer a função gratificada de Auxiliar Técnico (211130002), da Gerência de Apoio Administrativo, do Gabinete de Comunicação Social (02624010), do Gabinete do Prefeito, a contar de 02/08/2010, através do Ato 887, de 08/11/2010 (processo 001.045772.10.0).

GESTOR DA GERÊNCIA DE ACOMPANHAMENTO FUNCIONAL DA SRH, DA SMA, no uso de suas atribuições legais,

DECLARA estáveis no serviço público municipal e nos respectivos cargos, com base no Decreto 16.256, de 25 de março de 2009, através do Ato 11 de 12/11/2010 (processo 001.022892.10.9).

NOME	MATRÍCULA	CARGO	SECRETARIA	PERÍODO DE ESTÁGIO
IRINEU PEDRO FOSCHIERA	823433/1	ENGENHEIRO AGRONOMO	SMAM	03/07/2006 a 02/07/2009
GEVERSON CANELLO	835721/3	MEDICO	SMS HPS	23/02/2007 a 22/02/2010
CIBELE DRESCH	845672/1	FARMACEUTICO	SMS	15/01/2007 a 14/01/2010
JADER GUS	391715/2	MEDICO	SMS HPS	20/03/2007 a 19/03/2010
REJANE BEATRIZ GALPERIN DE OLIVEIRA	598061/2	MEDICO	SMS	05/06/2006 a 04/06/2009
RAFAEL DIENSTMANN DUTRA VILA	463726/2	MEDICO	SMS HPS	20/03/2007 a 19/03/2010

DECLARA estáveis no serviço público municipal e nos respectivos cargos, com base no Decreto 16.256, de 25 de março de 2009, através do Ato 12 de 12/11/2010 (processo 001.022893.10.5).

NOME	MATRÍCULA	CARGO	SECRETARIA	PERÍODO DE ESTÁGIO
DEBORA KARAM GALARZA	316470/2	PROFESSOR	SMED	12/03/2007 a 11/03/2010
ROSIARA PEREIRA COSTA	334410/2	PROFESSOR	SMED	30/03/2007 a 29/03/2010

JULIANA RIBEIRO DE VARGAS	850448/1	PROFESSOR	SMED	15/03/2007 a 14/03/2010
FABIANA ZAMORA WILKE	850000/1	PROFESSOR	SMED	13/03/2007 a 12/03/2010
ANA LAURA CONTTI NELL	850503/1	PROFESSOR	SMED	19/03/2007 a 18/03/2010
ANA LUCIA CEZAR SIMOES	850643/1	PROFESSOR	SMED	15/03/2007 a 14/03/2010

DECLARA estáveis no serviço público municipal e nos respectivos cargos, com base no Decreto 16.256, de 25 de março de 2009, através do Ato 13 de 12/11/2010 (processo 001.022894.10.1).

NOME	MATRÍCULA	CARGO	SECRETARIA	PERÍODO DE ESTÁGIO
ROSEMARY PEREIRA PEDROSO	850400/1	PROFESSOR	SMED	26/03/2007 a 25/03/2010
IVETE MAGALI LIMAS DOS REIS CARVALHO	850606/1	PROFESSOR	SMED	15/03/2007 a 14/03/2010
MARIA ALICE GOUVEA CAMPESATO	180509/1	PROFESSOR	SMED	18/08/2006 a 17/08/2009
MARISA ANGELINA SILVA FLORES	850515/1	PROFESSOR	SMED	19/03/2007 a 18/03/2010
PATRICIA ANTUNES RUSSO	833748/1	PROFESSOR	SMED	02/10/2006 a 01/10/2009
ANGELA ARIADNE HOFMANN	850539/1	PROFESSOR	SMED	19/03/2007 a 18/03/2010

DECLARA estáveis no serviço público municipal e nos respectivos cargos, com base no Decreto 16.256, de 25 de março de 2009, através do Ato 14 de 12/11/2010 (processo 001.022895.10.8).

NOME	MATRÍCULA	CARGO	SECRETARIA	PERÍODO DE ESTÁGIO
ANA LUCIA CARBONELL MARTINS	563940/2	PROFESSOR	SMED	20/03/2006 a 24/01/2010
CRISTINA BRAZ CAVALHEIRO	816880/1	PROFESSOR	SMED	05/05/2006 a 04/05/2009
ELENILTON NEUKAMP	816519/1	PROFESSOR	SMED	03/05/2006 a 02/05/2009
ADRIANO SEMPE PEDROSO	358750/2	PROFESSOR	SMED	09/03/2007 a 08/03/2010
NELSON TROIAN DA SILVA	849902/1	PROFESSOR	SMED	09/03/2007 a 08/03/2010
SALETE PAULA DE MOURA	829678/1	PROFESSOR	SMED	18/08/2006 a 17/08/2009

DECLARA estáveis no serviço público municipal e nos respectivos cargos, com base no Decreto 16.256, de 25 de março de 2009, através do Ato 15 de 12/11/2010 (processo 001.022896.10.4).

NOME	MATRÍCULA	CARGO	SECRETARIA	PERÍODO DE ESTÁGIO
FERNANDA DE LIMA BIZARRO	849914/1	PROFESSOR	SMED	12/03/2007 a 11/03/2010
FATIMA MARIA PILOTTO	849940/1	PROFESSOR	SMED	12/03/2007 a 11/03/2010
LEONILDA DE SOUZA	850497/1	PROFESSOR	SMED	19/03/2007 a 18/03/2010
ALINE VERONEZ DA COSTA	851404/1	PROFESSOR	SMED	23/03/2007 a 22/03/2010
CARINA TURK DE ALMEIDA	850977/1	PROFESSOR	SMED	10/04/2007 a 09/04/2010
ADRIANA LONGONI MOREIRA	852536/1	PROFESSOR	SMED	02/04/2007 a 01/04/2010

READAPTA o servidor ADRIANO MACHADO BATISTA, 22887.7, jardineiro, OP12104, da Secretaria Municipal do Meio Ambiente, no cargo de contínuo, desde 15/09/2010, data do Parecer 19727/10 do Conselho Municipal de Administração de Pessoal, com base legal nos termos do artigo 57 da Lei Complementar 133/85, através do Ato 15 de 10/11/2010 (processo 001.057176.07.8).

READAPTA a servidora ARIANE TEODORI DOS SANTOS PEREIRA, 32391.6, cozinheiro, OP12004, da Secretaria Municipal de Educação, no cargo de telefonista, lotando-a na Secretaria Municipal do Meio Ambiente, desde 17/09/2010, data do Parecer 19724/10 do Conselho Municipal de Administração de Pessoal, com base legal nos termos do artigo 57 da Lei Complementar 133/85, através do Ato 14 de 10/11/2010 (processo 001.053188.06.3).

SUPERINTENDENTE ADMINISTRATIVO-FINANCEIRO do DMAE, no uso de suas atribuições legais,

EXONERA a pedido JOSE BALTAZAR PEREIRA JUNIOR, 723920, agente de serviços externos, AC20104, lotado na Divisão de Arrecadação, do Quadro Único de Funcionários do Departamento Municipal de Água e Esgotos, a contar de 08/11/2010, com base no Artigo 71, inciso I, da Lei Complementar 133 de 31/12/1985, através do Ato 195 de 09/11/2010 (processo 003.004669.10.0).

DIRETOR-GERAL DO DEPARTAMENTO MUNICIPAL DE HABITAÇÃO, no uso de suas atribuições legais,

NOMEIA CRISTIANO KELLER KESSLER, 1º Lugar, no cargo de Sociólogo ES413NS, aprovado no Concurso Público 461 da Secretaria Municipal de Administração, homologado em 30/03/2009, em caráter efetivo, para cumprir estágio probatório, com base no artigo 20, parágrafo único, da Lei Complementar 133 de 31/12/1985, através do Ato 170 de 10/11/2010, (processo 004.002283.09.3)

DIRETOR PREVIDENCIÁRIO do PREVIMPA, no uso de suas atribuições legais,

CONCEDE pensão por morte, a contar de 15/10/2010, ao(s) dependente(s) de SERGIO FLORES, 13824.8, falecido(a) em 15/10/2010, Estatutário, Auxiliar de Serviços Gerais, AC.3.08.02.B.06-00, 30h, do Departamento Municipal de Limpeza Urbana, aposentado(a) por invalidez, com provento integral (média contributiva), pelo 151, de 13/04/2010, a contar de 01/12/2009, em Regime de Repartição Simples, sem paridade, com ingresso em 20/03/1985, no valor total mensal, correspondente a 100%, do provento, do(a) ex-servidor(a), rateado à razão de: 33,34% a SANTA MARGARIDA DA LUZ, 6961.7, CPF 295.062.710-20, cônjuge, com base no artigo 40, §§ 7º, inciso I e 8º da Constituição Federal/88, com redação da Emenda Constitucional 41/03; artigos 62 e 63, inciso I e parágrafo único da Lei Complementar 478/02, alterada pela Lei Complementar 631/09; Decreto 14.414/03; Lei Federal 10.887/04, alterada pela Lei Federal 11.784/08; Lei Federal 12.254/10; Decreto 16.744/10; OBSERVAÇÕES (revisão de provento/outros): Readaptação - Ato 22, de 24/01/2001 (processo 005.004259.97.1); Fica reservada a cota de 66,66% para outras duas possíveis pensionistas; CPF do(a) ex-servidor(a): 515.214.820-04, PASEP do(a) ex-servidor(a): 108 160 540 26, através do Ato 914 de 05/11/2010, (processo(s) 009.003813.10.0). "**Ato sujeito a modificações, pendente de exame pelo Tribunal de Contas do Estado**".

Portarias

PREFEITO MUNICIPAL DE PORTO ALEGRE, no uso de suas atribuições legais,

DESIGNA os membros da Comissão de Avaliação e Seleção (CAS), do Fundo Municipal de Apoio à Produção Artística e Cultural (FUMPRO-ARTE), para o período 2010/2011, na forma da Lei 7.328/93 e Decreto 10.867/93, a contar de 18/10/2010: como representantes eleitos da comunidade cultural através do processo 001.028348.10.9: LUCIANO DA LUZ MOUCKS (titular); JANAÍNA AGUILLERA (suplente); LUIZ ANTÔNIO MARTINS PEREIRA (titular); LUCIANA RODRIGUES (suplente); DALILA ADRIANA DA COSTA LOPES (titular); ALEXANDRA ECKERT NUNES (suplente); LUIZA HELENA DA SILVA RODE (titular); SHIRLEI SILVEIRA PERALTA (suplente); GUILHERME VICTOR DO ESPÍRITO SANTO (titular); ROSA MARIA DE CAMPOS VELHO (suplente); RENATO DE MATTOS MOTTA (titular); SCYLA REGINA BERTOJA BATTISTI (suplente); como representantes da Administração Municipal: AIRTON RICARDO TOMAZZONI DOS SANTOS (titular); MARIA DE LURDES ELOY (suplente); FÁBIO VERÇOZA (titular); FERNANDO ROZANO (suplente); VINÍCIUS BRUM (titular); SERGIUS ANTÔNIO MARSICANO GONZAGA (titular/presidente), através da Portaria 294 de 10/11/2010 (processo 001.042943.10.8).

MODIFICA a Portaria 17/05 de 19/08/2005, do Grupo de Trabalho para a formulação de diretrizes a fim de adotar medidas que sejam pertinentes a promoção de acesso universal em especial ao Paço Municipal, aos Prédios Históricos e espaços culturais de uso coletivo no âmbito do Município de Porto Alegre, referente ao período de 26/04/2006 a 15/06/2006, em rela-

ção ao representante da Secretaria Municipal de Obras e Viação, quanto a condição de titular e o nome da representante, que passa a ser a Arquiteta CRISTIANE GROSS, 51864.8, através da Portaria 300 de 12/11/2010.

SECRETÁRIO MUNICIPAL DE COORDENAÇÃO POLÍTICA E GOVERNANÇA LOCAL, no uso de suas atribuições legais,

AUTORIZA LUCIANO BRASILIENSE MARCANTÔNIO, 1000560, Coordenador Geral Diretivo, da Secretaria Municipal de Coordenação Política e Governança Local, a se afastar do Município, para representar a Secretaria no Encontro para "Entrega e apresentação das demandas do Orçamento Participativo e institucionais da Prefeitura Municipal de Porto Alegre junto a Bancada Federal Gaúcha, para avaliação e definição das emendas parlamentares", de 08/11 a 11/11/2010, em Brasília - DF, sem prejuízo do vencimento e demais vantagens, com base no artigo 32, inciso III, da Lei Complementar 133/85, através da Portaria 84 de 09/11/2010 (Processo 001.047475.10.2).

AUTORIZA ANTÔNIO AMÉRICO MACHADO ALEXANDRE, 355607, Conselheiro Tutelar da Microrregião 02, da Secretaria Municipal de Coordenação Política e Governança Local, a se afastar do Município para participar do III Encontro Nacional da ReDESAP - Rede de Identificação e Localização de Crianças e Adolescentes Desaparecidos, de 02/11 a 06/11/2010, em Boa Vista - RR, sem prejuízo do vencimento e demais vantagens, com base no artigo 32, inciso III, da Lei Complementar 133/85, através da Portaria 81 de 03/11/2010 (Processo 001.046041.10.9).

CHEFE DA UNIDADE DE REGISTROS E PREPARO DE PAGAMENTO do CEDRE da SMA, no uso de suas atribuições legais,

CONVOCA, REJANE BRIGONI, 1006827/1, Médico, ES124NS, da Secretaria Municipal da Saúde, para cumprir Regime de Tempo Integral, no período de 03/09/2010 a 31/12/2011, com base nos artigos 37, I, "a", 110, III, da Lei Complementar 133, de 31/12/1985, e artigo 36, I, 37, 43, I da Lei 6309, de 28/12/1988, através da Portaria 2077, de 04/11/2010 (processo 001.043732.10.0).

CONVOCA, MARIANNE ZIEGELMANN, 86785/3, Engenheiro, ES114NS, da Secretaria de Planejamento Municipal, para cumprir Regime de Dedicção Exclusiva, no período de 13/10/2010 a 31/12/2011, com base nos artigos 36, II, 38, 39, 40, 41 e 43, II, da Lei 6309, de 28/12/1988, e artigos 37, I, "b", 110, III, da Lei Complementar 133, de 31/12/1985, através da Portaria 2083, de 08/11/2010 (processo 001.045576.10.6).

CONVOCA, SEZEFREDO DE ALMEIDA MACHADO, 170498/2, professor, ED103M5, da Secretaria Municipal de Esportes Recreação e Lazer, para cumprir Regime Complementar de Trabalho, no período de 01/12/2010 a 31/12/2011, com base nos artigos 30 e 32, da Lei 6151, de 13/07/1988, através da Portaria 2087, de 08/11/2010 (processo 001.039509.10.9).

DECLARA, ROMMEL FRANCISCO PEREIRA DE OLIVEIRA, 997850/1, Médico, ES124NS, da Secretaria Municipal da Saúde, a contar de 07/04/2010, em regime de 24 horas semanais, com direito a férias semestrais de 20 dias, enquanto exercer atividades radiológicas, operando direta, obrigatória e habitualmente com Raios X ou substâncias radioativas, com base no artigo 67, da Lei 6309, de 28/12/1988 e 81, § 5º, da Lei Complementar 133, de 31/12/1985, através da Portaria 2095, de 08/11/2010 (processo 001.040054.10.1).

FAZ CESSAR, a contar de 01/12/2010, em relação a SEZEFREDO DE ALMEIDA MACHADO, 170498/2, professor, ED103M5, da Secretaria Municipal de Esportes, Recreação e Lazer, os efeitos da Portaria 2393, de 27/12/2000, que convocou para cumprir Regime Suplementar de Trabalho, através da Portaria 2086, de 08/11/2010 (processo 001.039509.10.9).

GESTOR DA GERÊNCIA DE ACOMPANHAMENTO FUNCIONAL DA SRH, DA SMA, no uso de suas atribuições legais,

ATRIBUI à servidora CIRIANE VIEIRA CARDOSO, 42926.3, monitor, SA10806, da Secretaria Municipal de Educação, as tarefas relativas ao cargo de recepcionista, a contar de 20/08/2010, conforme parecer 19682/2010 do Conselho Municipal de Administração de Pessoal, com base legal no ar-

tigo 57 da Lei Complementar 133/85, através da Portaria 133 de 11/11/2010 (processo 001.037799.07.0).

ATRIBUI à servidora VALNIRA SOARES DE ALMEIDA, 18314.6, monitor, SA10806, da Secretaria Municipal de Educação, as tarefas relativas ao cargo de recepcionista, a contar de 18/08/2010, conforme parecer 19687/2010 do Conselho Municipal de Administração de Pessoal, com base legal no artigo 57 da Lei Complementar 133/85, através da Portaria 136 de 11/11/2010 (processo 001.004950.06.2).

ATRIBUI ao servidor PAULO DUARTE MACIEL LOPES, 54449.0, motorista, OP11504, da Secretaria Municipal de Obras e Viação, as tarefas relativas ao cargo de recepcionista, a contar de 18/08/2010, conforme parecer 19688/2010 do Conselho Municipal de Administração de Pessoal, com base legal no artigo 57 da Lei Complementar 133/85, através da Portaria 139 de 11/11/2010 (processo 001.052548.06.6).

PRORROGA a Portaria 94, de 06/10/2009, que coloca em estágio experimental o servidor ADRIANO MACHADO BATISTA, 22887.7, jardineiro, OP12104, da Secretaria Municipal do Meio Ambiente, atribui em caráter experimental as tarefas relativas ao cargo de contínuo, na Zonal Sul, lotação 20701003, no período de 11/03/2010 a 14/09/2010, com base legal no artigo 57, da Lei Complementar 133/85, através da Portaria 130 de 10/11/2010 (processo 001.057176.07.8).

PRORROGA a Portaria 48, de 13/04/2010, que coloca em estágio experimental a servidora ARIANE TEODORI DOS SANTOS PEREIRA, 32391.6, cozinheiro, OP12004, da Secretaria Municipal de Educação, atribui em caráter experimental as tarefas relativas ao cargo de telefonista, na Divisão de Administração de Parques, Praças e Jardins, da Secretaria Municipal de Meio Ambiente, lotação 20701003, no período de 09/07/2010 a 16/09/2010, com base legal no artigo 57, da Lei Complementar 133/85, através da Portaria 129 de 10/11/2010 (processo 001.053188.06.3).

PRORROGA a Portaria 17, de 07/02/2008, que coloca em estágio experimental a servidora CIRIANE VIEIRA CARDOSO, 42926.3, monitor, SA10806, da Secretaria Municipal de Educação, atribui em caráter experimental as tarefas relativas ao cargo de recepcionista, no Setor de Eventos, lotação 15004001, no período de 16/08/2008 a 19/04/2009, com base legal no artigo 57, da Lei Complementar 133/85, através da Portaria 131 de 11/11/2010 (processo 001.037799.07.0).

PRORROGA a Portaria 131, de 11/11/2010, que coloca em estágio experimental a servidora CIRIANE VIEIRA CARDOSO, 42926.3, monitor, SA10806, da Secretaria Municipal de Educação, atribui em caráter experimental as tarefas relativas ao cargo de recepcionista, na Escola Municipal de Ensino Fundamental José Loureiro da Silva, lotação 15626020, no período de 20/04/2009 a 19/08/2010, com base legal no artigo 57, da Lei Complementar 133/85, através da Portaria 132 de 11/11/2010 (processo 001.037799.07.0).

PRORROGA a Portaria 9, de 15/02/2007, que coloca em estágio experimental a servidora VALNIRA SOARES DE ALMEIDA, 18314.6, monitor, SA10806, da Secretaria Municipal de Educação, atribui em caráter experimental as tarefas relativas ao cargo de recepcionista, no Núcleo de Serviços Gerais, lotação 15301003, no período de 26/08/2007 a 03/08/2008, com base legal no artigo 57, da Lei Complementar 133/85, através da Portaria 134 de 11/11/2010 (processo 001.004950.06.2).

PRORROGA a Portaria 134, de 11/11/2010, que coloca em estágio experimental a servidora VALNIRA SOARES DE ALMEIDA, 18314.6, monitor, SA10806, da Secretaria Municipal de Educação, atribui em caráter experimental as tarefas relativas ao cargo de recepcionista, na Escola Municipal de Educação Infantil Vila Nova São Carlos, lotação 15611019, no período de 04/08/2008 a 17/08/2010, com base legal no artigo 57, da Lei Complementar 133/85, através da Portaria 135 de 11/11/2010 (processo 001.004950.06.2).

PRORROGA a Portaria 001, de 06/02/2008, que coloca em estágio experimental o servidor PAULO DUARTE MACIEL LOPES, 54449.0, motorista, OP11504, da Secretaria Municipal de Obras e Viação, atribui em caráter experimental as tarefas relativas ao cargo de recepcionista, no Setor

de Usinas da Divisão de Conservação de Vias Urbanas, lotação 14302019, no período de 17/08/2008 a 11/05/2009, com base legal no artigo 57, da Lei Complementar 133/85, através da Portaria 137 de 11/11/2010 (processo 001.052548.06.6).

PRORROGA a Portaria 137, de 11/11/2010, que coloca em estágio experimental o servidor PAULO DUARTE MACIEL LOPES, 54449.0, motorista, OP11504, da Secretaria Municipal de Obras e Viação, atribui em caráter experimental as tarefas relativas ao cargo de recepcionista, na Equipe de Apoio Administrativo, lotação 14501003, no período de 12/05/2009 a 17/08/2010, com base legal no artigo 57, da Lei Complementar 133/85, através da Portaria 138 de 11/11/2010 (processo 001.052548.06.6).

SECRETÁRIO MUNICIPAL DA FAZENDA, no uso de suas atribuições legais,

DESIGNA, TATIANA ADELIA STEUERNAGEL SEADE, 372903/1, Assistente Administrativo, AA10406, para responder em regime de tempo integral pela função gratificada de Assistente, 21150005, da Unidade de Arrecadação, da Célula de Gestão Tributária, da Secretaria Municipal da Fazenda, 13603006 substituindo DALVIN GABRIEL JOSÉ DE SOUZA, 339195/1, Assistente Administrativo, AA10406, por motivo de licença-prêmio de 18/10/2010 a 01/11/2010, através da Portaria 308, de 04/11/2010.

DESIGNA, ANTONIO CARLOS PEREIRA, 332656/1, Assistente Administrativo, AA10406, para responder em regime de tempo integral pela função gratificada de Auxiliar Técnico, 21130002, da Unidade de Arrecadação, da Célula de Gestão Tributária, da Secretaria Municipal da Fazenda, 13603006 substituindo TATIANA ADELIA STEUERNAGEL SEADE, 372903/1, Assistente Administrativo, AA10406, por motivo de responder por outra função gratificada de 18/10/2010 a 01/11/2010, através da Portaria 309, de 04/11/2010.

DESIGNA, ALBERTO HENRIQUE SCHNEIDER, 1006690/1, Engenheiro, ES114NS, para responder em regime de dedicação exclusiva pela função gratificada de Assistente, 21150005, da Unidade de Tributos Imobiliários, da Célula de Gestão Tributária, da Secretaria Municipal da Fazenda, 13603017, substituindo CHRISTIANE DA SILVA SANTOS SALOMONI, 387451/3, Engenheiro, ES114NS, por motivo de licença-prêmio de 25/10/2010 a 08/11/2010, através da Portaria 310, de 08/11/2010.

SECRETÁRIO MUNICIPAL DE OBRAS E VIAÇÃO, no uso de suas atribuições legais,

DESIGNA, JUAREZ FERREIRA RAMOS, 21617.6, operador de máquinas, 100840, para responder em regime de tempo integral, pela função gratificada de Chefe de Setor, 210036, do Setor de Usinas, da Divisão de Conservação de Vias Urbanas, da Supervisão de Conservação de Vias Urbanas, da Secretaria Municipal de Obras e Viação, 14302019, substituindo MARIA DA GRAÇA DA CUNHA, 27179.5, engenheira, 100500, por motivo de férias de 13/10/2010 a 27/10/2010, através da Portaria 267, de 27/09/2010.

DESIGNA, CLARO ANTÔNIO DOS SANTOS FERREIRA, 35049.0, operário especializado, 100880, para responder em regime de tempo integral, pela função gratificada de Chefe de Grupo, 210027, do Setor de Usinas, da Divisão de Conservação de Vias Urbanas, da Supervisão de Conservação de Vias Urbanas, da Secretaria Municipal de Obras e Viação, 14302019, substituindo JUAREZ FERREIRA RAMOS, 21617.6, operador de máquinas, 100840, por motivo de responder por outra função gratificada de 13/10/2010 a 27/10/2010, através da Portaria 268, de 27/09/2010.

DESIGNA, MAURO DA LUZ NASCENTE, 32646.2, pedreiro, 100890, para responder em regime de tempo integral, pela função gratificada de Chefe de Grupo, 210027, da Divisão de Conservação de Vias Urbanas, da Supervisão de Conservação de Vias Urbanas, da Secretaria Municipal de Obras e Viação, 14701004, substituindo SÉRGIO ANTÔNIO BRUNHAUS, 29432.1, pedreiro, 100890, por motivo de licença para tratamento de saúde de 03/08/2010 a 17/08/2010, através da Portaria 271, de 04/10/2010.

DESIGNA, MAURO DA LUZ NASCENTE, 32646.2, pedreiro, 100890, para responder em regime de tempo integral, pela função gratificada de

Chefe de Grupo, 210027, da Divisão de Conservação de Vias Urbanas, da Supervisão de Conservação de Vias Urbanas, da Secretaria Municipal de Obras e Viação, 14701004, substituindo SÉRGIO ANTÔNIO BRUNHAUS, 29432.1, pedreiro, 100890, por motivo de licença para tratamento de saúde de 25/08/2010 a 10/09/2010, através da Portaria 272, de 04/10/2010.

DESIGNA, MAURO DA LUZ NASCENTE, 32646.2, pedreiro, 100890, para responder em regime de tempo integral, pela função gratificada de Chefe de Grupo, 210027, da Divisão de Conservação de Vias Urbanas, da Supervisão de Conservação de Vias Urbanas, da Secretaria Municipal de Obras e Viação, 14701004, substituindo SÉRGIO ANTÔNIO BRUNHAUS, 29432.1, pedreiro, 100890, por motivo de licença para tratamento de saúde de 23/09/2010 a 07/10/2010, através da Portaria 273, de 04/10/2010.

NOMEIA, ÂNGELA BARBOSA MUHLE, 439955; CLÁUDIO ANDRINO FANAYA, 433655; CLÁUDIO BARAIBAR, 226558; JOEL BRANDÃO LIMA, 433620; MARIA CRISTINA MENDES LOPES, 248566; MYLENE DA ROSA, 116224, servidores da Secretaria Municipal de Obras e Viação para compor a Comissão de Inventário e Patrimônio da Secretaria de Obras e Viação, através da Portaria 301 de 11/11/2010

NOMEIA, ÂNGELA BARBOSA MUHLE, 439955; CLÁUDIO ANDRINO FANAYA, 433655; MAURO JORGE DA SILVA IGNÁCIO, 63694; JOEL BRANDÃO LIMA, 433620; MARIA CRISTINA MENDES LOPES, 248566; MYLENE DA ROSA, 116224, servidores da Secretaria Municipal de Obras e Viação para compor a Comissão de Almoxarifado da Secretaria de Obras e Viação, através da Portaria 302 de 11/11/2010.

SECRETÁRIA MUNICIPAL DE EDUCAÇÃO, no uso de suas atribuições legais,

CONCEDE autorização a ADÍLSO LUÍS PIMENTEL CORLASSOLI, 435378/1, professor, para afastar-se do Município no período de 10/11/2010 a 14/11/2010, sem prejuízo do vencimento e demais vantagens, a fim de participar do IV Encontro Nacional dos Conselhos de Direitos das Pessoas com Deficiência, realizado em Brasília - DF, com base no artigo 32, inciso II, da Lei Complementar 133/85, de 31/12/1985, através da Portaria 745, de 09/11/2010 (processo 001.045923.10.8).

SECRETÁRIO MUNICIPAL DA CULTURA, no uso de suas atribuições legais,

DESIGNA os assistentes administrativos MARCELO DE SOUZA BOESE, 33558.0, VALÉRIA SARTORI PFEIFER, 43997.9 e JOSÉ ADEMAR LUCAS QUOOS, 9070.3, para, sob a presidência do primeiro, constituírem a Comissão que julgará a licitação referente ao Convite 13/2010, que trata dos serviços de fabricação e instalação de suporte expositivo no porão do Paço Municipal da Secretaria Municipal da Cultura, devendo os envelopes serem abertos no dia 17 de novembro de 2010, às 10h, na sala de licitações da Secretaria Municipal da Cultura, sita na Avenida Independência, 453, nesta Capital, através da Portaria 201 de 08/11/2010.

SECRETÁRIO MUNICIPAL DE SAÚDE, no uso de suas atribuições legais,

DESIGNA JULIANA SIBELE SILVEIRA DARDE, 1013360, IURI DA SILVA PAIVA, 959598.1, DENISE DUTRA MENNA, 7031.5 e GILMAR TADEU DO NASCIMENTO FONSECA, agente administrativo do Estado, 12109240, para sob a presidência da primeira, constituírem a Comissão de Sindicância, a fim de apurarem os fatos constantes no processo 001.069637.08.3, através da Portaria 955 de 16/11/2010.

DESIGNA JULIANA SIBELE S. DARDE, 1013360, IURI DA SILVA PAIVA, 959598.1, e DENISE DUTRA MENNA, 7031.5, com base no artigo 222, da Lei Complementar 133 de 31/12/1985, para sob a presidência da primeira, constituírem a Comissão de Sindicância, a fim de apurarem os fatos constantes no processo 001.005911.10.9, através da Portaria 956 de 16/11/2010.

DESIGNA JULIANA SIBELE S. DARDE, 1013360, IURI DA SILVA PAIVA, 959598.1, e DENISE DUTRA MENNA, 7031.5, com base no artigo 222, da Lei Complementar 133 de 31/12/1985, para sob a presidência

da primeira, constituírem a Comissão de Sindicância, a fim de apurarem os fatos constantes no processo 001.043807.08.9, através da Portaria 957 de 16/11/2010.

DESIGNA JULIANA SIBELE S. DARDE, 1013360, IURI DA SILVA PAIVA, 959598.1, e DENISE DUTRA MENNA, 7031.5, com base no artigo 222, da Lei Complementar 133 de 31/12/1985, para sob a presidência da primeira, constituírem a Comissão de Sindicância, a fim de apurarem os fatos constantes no processo 001.053816.09.9., através da Portaria 958 de 16/11/2010.

DESIGNA JULIANA SIBELE S. DARDE, 1013360, IURI DA SILVA PAIVA, 959598.1, e DENISE DUTRA MENNA, 7031.5, com base no artigo 222, da Lei Complementar 133 de 31/12/1985, para sob a presidência da primeira, constituírem a Comissão de Sindicância, a fim de apurarem os fatos constantes no processo 001.053056.09.4, através da Portaria 959 de 16/11/2010.

DESIGNA, CARLOS ROBERTO MOURA FERREIRA, 71794/02, operário, AC11002, para responder em regime de tempo integral pela função gratificada de Auxiliar Técnico, 21130002, Unidade de Apoio Administrativo da Divisão de Administração Hospitalar do Hospital de Pronto Socorro da Secretaria Municipal de Saúde, 18603003 substituindo MARA SOARES OLIVEIRA, 317667/01, eletrotécnico, TP10107, por motivo de licença prêmio de 18/10/2010 a 01/11/2010, através da Portaria 886, de 26/10/2010.

DESIGNA, ALEXANDRE GUIMARAES ESCOBAR, 326851/03, médico, ES124NS, para responder em regime de tempo integral pela função gratificada de Chefe de Equipe, 11150005, Equipe de Cirurgia Geral da Unidade de Internação da Divisão Médica do Hospital de Pronto Socorro da Secretaria Municipal de Saúde, 18501015 substituindo ISIDORO DAVIDMAN PAPADOPOL, 66233/02, médico, ES124NS, por motivo de licença aguardando aposentadoria de 01/09/2010 a 30/09/2010, através da Portaria 899, de 26/10/2010.

DESIGNA, ALEXANDRE GUIMARAES ESCOBAR, 326851/03, médico, ES124NS, para responder em regime de tempo integral pela função gratificada de Chefe de Equipe, 11150005, Equipe de Cirurgia Geral da Unidade de Internação da Divisão Medicado Hospital de Pronto Socorro da Secretaria Municipal de Saúde, 18501015 substituindo ISIDORO DAVIDMAN PAPADOL, 66233/02, médico, ES124NS, por motivo de licença aguardando aposentadoria de 01/10/2010 a 31/10/2010, através da Portaria 900, de 26/10/2010.

GERENTE DE SAÚDE DO SERVIDOR MUNICIPAL da SMS, no uso de suas atribuições legais,

CONCEDE a ISABELLE COLETO ASSUMPÇÃO, 53127.6, auxiliar de enfermagem, SA-1.01.06, Setor de Enfermagem UTI Adulto/Hospital Materno Infantil Presidente Vargas da Secretaria Municipal de Saúde, insalubridade de grau máximo (40%), a contar de 13/09/2010, com base legal nos artigos 110, inciso V, alínea "f", da Lei Complementar 133 de 31/12/1985 e artigo 61 da Lei 6309/1988, Portaria 3214/78, NR-15, anexo 14, laudo 2/2003 UTI Adulto/Unidade de Clínica Intermediária/Hospital Materno Infantil Presidente Vargas/Secretaria Municipal de Saúde de 15/04/2003, através da Portaria 860 de 01/11/2010 (formulário 413).

CONCEDE a ELAINE DOS SANTOS REIS, 23922.0, auxiliar de serviços gerais, AC-1.09.02, Laboratório do Pronto Atendimento Cruzeiro do Sul do Centro de Saúde Vila dos Comerciantes da Secretaria Municipal de Saúde, insalubridade de grau médio (20%), a contar de 02/08/2010, com base legal nos artigos 110, inciso V, alínea "f", da Lei Complementar 133 de 31/12/1985 e artigo 61 da Lei 6309/1988, Portaria 3214/78, NR-15, anexo 14, laudo 59/2000 Laboratório do Centro de Saúde Vila dos Comerciantes/Secretaria Municipal de Saúde de 02/10/2000, através da Portaria 861 de 01/11/2010 (formulário 649).

CONCEDE a NEUSA BERLESE JONES, 29120.4, enfermeiro, ES-1.13. NS, Equipe de Alojamento Conjunto/Hospital Materno Infantil Presidente Vargas da Secretaria Municipal de Saúde, insalubridade de grau médio (20%), a contar de 30/08/2010, com base legal nos artigos 110, inciso V,

alínea "f", da Lei Complementar 133 de 31/12/1985 e artigo 61 da Lei 6309/1988, Portaria 3214/78, NR-15, anexo 14, laudo 2/2003 Unidade de Alojamento Conjunto/Hospital Materno Infantil Presidente Vargas/Secretaria Municipal de Saúde de 15/04/2003, através da Portaria 863 de 01/11/2010 (formulário 415).

CONCEDE a RODRIGO TITTELMAIER DE SOUZA, 46510.3, médico, ES-1.24.NS, Serviço de Emergência Pediátrica/Hospital Materno Infantil Presidente Vargas da Secretaria Municipal de Saúde, insalubridade de grau máximo (40%), a contar de 29/06/2010, com base legal nos artigos 110, inciso V, alínea "f", da Lei Complementar 133 de 31/12/1985 e artigo 61 da Lei 6309/1988, Portaria 3214/78, NR-15, anexo 14, laudo 2/2003 Unidade de Emergência/Hospital Materno Infantil Presidente Vargas/Secretaria Municipal de Saúde de 15/04/2003, através da Portaria 864 de 01/11/2010 (formulário 420).

CONCEDE a FERNANDA SILVEIRA SANTANA GUEDES, 40515.5, fisioterapeuta, ES-1.21.NS, Setor de Enfermagem da UTI Pediátrica/Hospital Materno Infantil Presidente Vargas da Secretaria Municipal de Saúde, insalubridade de grau máximo (40%), a contar de 23/09/2010, com base legal nos artigos 110, inciso V, alínea "f", da Lei Complementar 133 de 31/12/1985 e artigo 61 da Lei 6309/1988, Portaria 3214/78, NR-15, anexo 14, laudo 2/2003 Unidade de UTI Pediátrica/Hospital Materno Infantil Presidente Vargas/Secretaria Municipal de Saúde de 15/04/2003, através da Portaria 865 de 01/11/2010 (formulário 412).

CONCEDE a KARINE DAMIANI, 100880.3, fisioterapeuta, ES-1.21.NS, Setor de Enfermagem da UTI Pediátrica/Hospital Materno Infantil Presidente Vargas da Secretaria Municipal de Saúde, insalubridade de grau máximo (40%), a contar de 23/09/2010, com base legal nos artigos 110, inciso V, alínea "f", da Lei Complementar 133 de 31/12/1985 e artigo 61 da Lei 6309/1988, Portaria 3214/78, NR-15, anexo 14, laudo 2/2003 Unidade de UTI Pediátrica/Hospital Materno Infantil Presidente Vargas/Secretaria Municipal de Saúde de 15/04/2003, através da Portaria 866 de 01/11/2010 (formulário 414).

CONCEDE a JACQUES PEREIRA DA ROSA, 96290.1, técnico em enfermagem, TP-1.07.07, Centro de Saúde Modelo da Secretaria Municipal de Saúde, insalubridade de grau médio (20%), a contar de 02/07/2010, com base legal nos artigos 110, inciso V, alínea "f", da Lei Complementar 133 de 31/12/1985 e artigo 61 da Lei 6309/1988, Portaria 3214/78, NR-15, anexo 14, laudo 2/2001 Centro de Saúde Modelo/Secretaria Municipal de Saúde de 10/04/2001, através da Portaria 867 de 01/11/2010 (formulário 5907).

CONCEDE a DANIELA MOREIRA DA SILVA, 100876.5, enfermeiro, ES-1.13.NS, Unidade Básica de Saúde Santa Rosa da Secretaria Municipal de Saúde, insalubridade de grau médio (20%), a contar de 01/10/2010, com base legal nos artigos 110, inciso V, alínea "f", da Lei Complementar 133 de 31/12/1985 e artigo 61 da Lei 6309/1988, Portaria 3214/78, NR-15, anexo 14, laudo 106/2001 Unidade de Saúde Santa Rosa/Secretaria Municipal de Saúde de 19/11/2001, através da Portaria 868 de 01/11/2010 (formulário 5916).

CONCEDE a ELAINE BENHARD REZENDE, 44980.8, auxiliar de enfermagem, SA-1.01.06, Centro de Saúde IAPI da Secretaria Municipal de Saúde, insalubridade de grau médio (20%), a contar de 01/09/2010, com base legal nos artigos 110, inciso V, alínea "f", da Lei Complementar 133 de 31/12/1985 e artigo 61 da Lei 6309/1988, Portaria 3214/78, NR-15, anexo 14, laudo 64/2000 Centro de Saúde IAPI/Secretaria Municipal de Saúde de 05/10/2000, através da Portaria 870 de 01/11/2010 (formulário 5913).

CONCEDE a ALINE CASARIL, 102529.5, fisioterapeuta, ES-1.21.NS, Ambulatório de Especialidades do Centro de Saúde IAPI da Secretaria Municipal de Saúde, insalubridade de grau médio (20%), a contar de 01/10/2010, com base legal nos artigos 110, inciso V, alínea "f", da Lei Complementar 133 de 31/12/1985 e artigo 61 da Lei 6309/1988, Portaria 3214/78, NR-15, anexo 14, laudo 64/2000 Centro de Saúde IAPI/Secretaria Municipal de Saúde de 05/10/2000, através da Portaria 871 de 01/11/2010 (formulário 5914).

CONCEDE a CYNTHIA CAROLINE COSTA CLEMENTE, 102609.7, enfermeiro, ES-1.13.NS, Centro de Saúde Santa Marta da Secretaria Municipal

de Saúde, insalubridade de grau médio (20%), a contar de 20/10/2010, com base legal nos artigos 110, inciso V, alínea "f", da Lei Complementar 133 de 31/12/1985 e artigo 61 da Lei 6309/1988, Portaria 3214/78, NR-15, anexo 14, laudo 52/2001 Centro de Saúde Santa Marta/Secretaria Municipal de Saúde de 11/06/2001, através da Portaria 872 de 01/11/2010 (formulário 5917).

CONCEDE a EDUARDO LEHNEN, 102345.4, assistente administrativo, AA-1.04.06, Centro de Saúde Santa Marta da Secretaria Municipal de Saúde, insalubridade de grau médio (20%), a contar de 22/09/2010, com base legal nos artigos 110, inciso V, alínea "f", da Lei Complementar 133 de 31/12/1985 e artigo 61 da Lei 6309/1988, Portaria 3214/78, NR-15, anexo 14, laudo 52/2001 Centro de Saúde Santa Marta/Secretaria Municipal de Saúde de 11/06/2001, através da Portaria 873 de 01/11/2010 (formulário 5906).

CONCEDE a ILEANE VERDI JACOMELI, 29672.0, auxiliar de serviços gerais, AC-1.09.02, Setor de Nutrição e Dietética do Hospital de Pronto Socorro da Secretaria Municipal de Saúde, insalubridade de grau médio (20%), a contar de 22/09/2010, com base legal nos artigos 110, inciso V, alínea "f", da Lei Complementar 133 de 31/12/1985 e artigo 61 da Lei 6309/1988, Portaria 3214/78, NR-15, anexo 13, laudo 36/2007 Setor de Nutrição e Dietética/Hospital de Pronto Socorro/Secretaria Municipal de Saúde de 02/04/2009, através da Portaria 875 de 01/11/2010 (formulário 1872).

CONCEDE a AUGUSTO MEDAGLIA DE OLIVEIRA, 51846.6, médico, ES-1.24.NS, Equipe de Traumatologia do Hospital de Pronto Socorro da Secretaria Municipal de Saúde, insalubridade de grau médio (20%), a contar de 07/05/2010, com base legal nos artigos 110, inciso V, alínea "f", da Lei Complementar 133 de 31/12/1985 e artigo 61 da Lei 6309/1988, Portaria 3214/78, NR-15, anexo 14, laudo 36/2007 Traumatologia/Hospital de Pronto Socorro/Secretaria Municipal de Saúde de 02/04/2009, através da Portaria 876 de 01/11/2010 (formulário 1834).

CONCEDE a MICHAEL PEREIRA, 31753.9, técnico em radiologia, TP-1.09.07, Equipe de Radiologia do Hospital de Pronto Socorro da Secretaria Municipal de Saúde, periculosidade (30%), a contar de 01/10/2010, com base legal nos artigos 110, inciso v, alínea "g", da Lei Complementar nº 133, de 31/12/1985 e artigo 63 da lei 6309/1988, portaria 518/2003, laudo 36/2007 Radiologia/Hospital de Pronto Socorro/Secretaria Municipal de Saúde de 02/04/2009, através da Portaria 877 de 01/11/2010 (formulário 1870).

CONCEDE a NEUSA DE OLIVEIRA MARTINS, 16536.3, assistente administrativo, AA-1.04.06, Unidade de Apoio Administrativo do Hospital de Pronto Socorro da Secretaria Municipal de Saúde, insalubridade de grau médio (20%), a contar de 11/05/2010, com base legal nos artigos 110, inciso V, alínea "f", da Lei Complementar 133 de 31/12/1985 e artigo 61 da Lei 6309/1988, Portaria 3214/78, NR-15, anexo 14, laudo 36/2007 Núcleo de Atenção ao Acidentado do Trabalho/Hospital de Pronto Socorro/Secretaria Municipal de Saúde de 02/04/2009, através da Portaria 878 de 01/11/2010 (formulário 1843).

CONCEDE a VIVIANE SOUTO SPADONI, 46435.4, médico, ES-1.24.NS, Equipe Otorrino-Laringo-Oftalmo-Bronco-Esofago do Hospital de Pronto Socorro/Secretaria Municipal de Saúde, insalubridade de grau máximo (40%), a contar de 10/03/2010, com base legal nos artigos 110, inciso V, alínea "f", da Lei Complementar 133 de 31/12/1985 e artigo 61 da Lei 6309/1988, Portaria 3214/78, NR-15, anexo 14, laudo 36/2007 Sala de Politraumatizados/Hospital de Pronto Socorro/Secretaria Municipal de Saúde, de 02/04/09, através da Portaria 880 de 01/11/2010 (processo 001.040808.10.6).

CONCEDE a MARIA NATALINA SILVA DA CHAGA, 34258.3, costureira, OP-1.14.04, Setor de Lavanderia e Costura do Hospital de Pronto Socorro/Secretaria Municipal de Saúde, insalubridade de grau médio (20%), a contar de 07/07/2010, com base legal nos artigos 110, inciso V, alínea "f", da Lei Complementar 133 de 31/12/1985 e artigo 61 da Lei 6309/1988, Portaria 3214/78, NR-15, anexo 14, laudo 36/2010 Complementar/Estofaria/Lavanderia e Costura/Hospital de Pronto Socorro/Secretaria Municipal de Saúde, de 13/10/2010, através da Portaria 881 de 01/11/2010 (processo

001.028670.10.8).

CONCEDE a IARA TEREZINHA MORAES DOS SANTOS, 45938.3, auxiliar de enfermagem, SA-1.01.06, Pronto Atendimento Bom Jesus do Centro de Saúde Bom Jesus da Secretaria Municipal de Saúde, insalubridade de grau médio (20%), a contar de 04/02/2010, com base legal nos artigos 110, inciso V, alínea "f", da Lei Complementar 133 de 31/12/1985 e artigo 61 da Lei 6309/1988, Portaria 3214/78, NR-15, anexo 14, laudo 37/2010 Delimitação de Tarefas/Auxiliar de Enfermagem/Pronto Atendimento Bom Jesus/Secretaria Municipal de Saúde, de 25/10/2010, através da Portaria 882 de 01/11/2010 (formulário 5909).

CONCEDE a ELCIO SANTI PINTO, 18236.1, operário, AC-1.10.02, Gabinete de Comunicação Social do Gabinete do Prefeito, insalubridade de grau médio (20%), a contar de 03/05/2010, com base legal nos artigos 110, inciso V, alínea "f", da Lei Complementar 133 de 31/12/1985 e artigo 61 da Lei 6309/1988, Portaria 3214/78, NR-15, anexo 13, laudo 4/2006 Limpeza/Gerência de Serviços Auxiliares/Secretaria Municipal de Acompanhamento Estratégico, de 02/05/2006, através da Portaria 884 de 01/11/2010 (formulário 1).

CONCEDE a LAURENTINO NATALICIO DO SANTOS, 11746.0, operário celetista do Gabinete do Prefeito, insalubridade de grau médio (20%), a contar de 23/08/2010, com base legal no artigo 193, parágrafo 1º, da Consolidação das Leis do Trabalho, Portaria 3214/78, NR-15, anexo 13, laudo 4/2006 Limpeza/Gerência de Serviços Auxiliares/Secretaria Municipal de Acompanhamento Estratégico, de 02/05/2006, através da Portaria 886 de 01/11/2010 (formulário 2).

CONCEDE a CESAR AUGUSTO DA SILVA ROSA, 20410.1, operário celetista do Gabinete do Prefeito, insalubridade de grau médio (20%), a contar de 23/08/2010, com base legal no artigo 193, parágrafo 1º, da Consolidação das Leis do Trabalho, Portaria 3214/78, NR-15, anexo 13, laudo 4/2006 Limpeza/Gerência de Serviços Auxiliares/Secretaria Municipal de Acompanhamento Estratégico, de 02/05/2006, através da Portaria 888 de 01/11/2010 (formulário 3).

CONCEDE a NARA REGINA FERREIRA COSTA, 19986.5, auxiliar de serviços gerais, AC-1.09.02, do Gabinete do Prefeito, insalubridade de grau médio (20%), a contar de 03/05/2010, com base legal nos artigos 110, inciso V, alínea "f", da Lei Complementar 133 de 31/12/1985 e artigo 61 da Lei 6309/1988, Portaria 3214/78, NR-15, anexo 13, laudo 4/2006 Limpeza/Gerência de Serviços Auxiliares/Secretaria Municipal de Acompanhamento Estratégico, de 02/05/2006, através da Portaria 890 de 01/11/2010 (formulário 4).

CONCEDE a NIRA ALICE FERREIRA CORREA, 35456.1, auxiliar de serviços gerais, AC-1.09.02, do Gabinete do Prefeito, insalubridade de grau médio (20%), a contar de 03/05/2010, com base legal nos artigos 110, inciso V, alínea "f", da Lei Complementar 133 de 31/12/1985 e artigo 61 da Lei 6309/1988, Portaria 3214/78, NR-15, anexo 13, laudo 4/2006 Limpeza/Gerência de Serviços Auxiliares/Secretaria Municipal de Acompanhamento Estratégico, de 02/05/2006, através da Portaria 892 de 01/11/2010 (formulário 5).

CONCEDE a IRACEMA CALIANDRO BOMFIM, 26695.7, auxiliar de serviços gerais, AC-1.09.02, do Gabinete do Prefeito, insalubridade de grau médio (20%), a contar de 03/05/2010, com base legal nos artigos 110, inciso V, alínea "f", da Lei Complementar 133 de 31/12/1985 e artigo 61 da Lei 6309/1988, Portaria 3214/78, NR-15, anexo 13, laudo 4/2006 Limpeza/Gerência de Serviços Auxiliares/Secretaria Municipal de Acompanhamento Estratégico, de 02/05/2006, através da Portaria 894 de 01/11/2010 (formulário 6).

CONCEDE a VERA TEREZA BELZARENA VESCIA, 8262.7, atendente, SA-1.09.04, Unidade de Enfermagem do Hospital de Pronto Socorro da Secretaria Municipal de Saúde, insalubridade de grau máximo (40%), no período de 01/11/1996 a 01/04/2009, com base legal nos artigos 110, inciso V, alínea "f", da Lei Complementar 133 de 31/12/1985 e artigo 61 da Lei 6309/1988, Portaria 3214/78, NR-15, anexo 14, laudo 10/90 Unidade de Enfermagem/Hospital de Pronto Socorro/Secretaria Municipal de Saúde, de 24/05/1990, através da Portaria 895 de 01/11/2010 (formulário 1712)

regularização.

CONCEDE a VITOR PAULO MARTINS, 25069.0, auxiliar de enfermagem, SA-1.01.06, Unidade de Enfermagem do Hospital de Pronto Socorro da Secretaria Municipal de Saúde, insalubridade de grau máximo (40%), no período de 04/07/2007 a 01/04/2009, com base legal nos artigos 110, inciso V, alínea "f", da Lei Complementar 133 de 31/12/1985 e artigo 61 da Lei 6309/1988, Portaria 3214/78, NR-15, anexo 14, laudo 10/90 Unidade de Enfermagem/Hospital de Pronto Socorro/Secretaria Municipal de Saúde, de 24/05/1990, através da Portaria 898 de 01/11/2010 (formulário 1864).

CONCEDE a ALMIR ROBERTO DA SILVA LOPES, 66177.9, gari, do Departamento Municipal de Limpeza Urbana a disposição da Secretaria Municipal do Meio Ambiente, insalubridade de grau máximo (40%), a contar de 01/01/2009, com base legal nos artigos 110, inciso V, alínea "f", da Lei Complementar 133 de 31/12/1985 e artigo 61 da Lei 6309/1988, Portaria 3214/78, NR-15, anexo 14, laudo 5/2010 Extremo Sul/Secretaria Municipal do Meio Ambiente, de 04/01/2010, através da Portaria 916 de 09/11/2010 (formulário 1205).

CONCEDE a ALMIR SOUZA FARIAS, 65230.4, gari, do Departamento Municipal de Limpeza Urbana a disposição da Secretaria Municipal do Meio Ambiente, insalubridade de grau máximo (40%), a contar de 01/09/2010, com base legal nos artigos 110, inciso V, alínea "f", da Lei Complementar 133 de 31/12/1985 e artigo 61 da Lei 6309/1988, Portaria 3214/78, NR-15, anexo 14, laudo 21/2009 Limpeza Parque/Parque Farrroupilha/Secretaria Municipal do Meio Ambiente, de 01/09/2009, através da Portaria 917 de 09/11/2010 (formulário 1206).

CONCEDE a EDSON JOSMAR MELLO VITORIA, 66161.5, gari, do Departamento Municipal de Limpeza Urbana a disposição da Secretaria Municipal do Meio Ambiente, insalubridade de grau máximo (40%), a contar de 01/09/2010, com base legal nos artigos 110, inciso V, alínea "f", da Lei Complementar 133 de 31/12/1985 e artigo 61 da Lei 6309/1988, Portaria 3214/78, NR-15, anexo 14, laudo 21/2009 Limpeza Parque/Parque Farrroupilha/Secretaria Municipal do Meio Ambiente, de 01/09/2009, através da Portaria 918 de 09/11/2010 (formulário 1207).

CONCEDE a MANOEL ALVES, 11250.4, operário, AC-1.10.02, Parque Moinhos de Vento da Secretaria Municipal do Meio Ambiente, insalubridade de grau máximo (40%), a contar de 25/08/2010, com base legal nos artigos 110, inciso V, alínea "f", da Lei Complementar 133 de 31/12/1985 e artigo 61 da Lei 6309/1988, Portaria 3214/78, NR-15, anexo 14, laudo 21/2009 Limpeza Parque/Parque Moinhos de Vento/Secretaria Municipal do Meio Ambiente, de 01/09/2009, através da Portaria 920 de 09/11/2010 (formulário 1204).

CONCEDE a ELISABETE SABKA, 100636.3, enfermeiro, ES-1.13.NS, Serviço de Emergência Pediátrica do Hospital Materno Infantil Presidente Vargas da Secretaria Municipal de Saúde, insalubridade de grau máximo (40%), a contar de 27/10/2010, com base legal nos artigos 110, inciso V, alínea "f", da Lei Complementar 133 de 31/12/1985 e artigo 61 da Lei 6309/1988, Portaria 3214/78, NR-15, anexo 14, laudo 2/2003 Unidade de Emergência/Hospital Materno Infantil Presidente Vargas/Secretaria Municipal de Saúde, de 15/04/2003, através da Portaria 921 de 09/11/2010 (formulário 421).

CONCEDE a RICIÉLI ZAJONZ, 99836.1, técnico em enfermagem, TP-1.07.07, Equipe de Internação e Emergência Pediátrica do Hospital Materno Infantil Presidente Vargas da Secretaria Municipal de Saúde, insalubridade de grau médio (20%), a contar de 04/05/2010, com base legal nos artigos 110, inciso V, alínea "f", da Lei Complementar 133 de 31/12/1985 e artigo 61 da Lei 6309/1988, Portaria 3214/78, NR-15, anexo 14, laudo 2/2003 Internação Pediátrica/Hospital Materno Infantil Presidente Vargas/Secretaria Municipal de Saúde, de 15/04/2003, através da Portaria 922 de 09/11/2010 (formulário 426).

CONCEDE a EMERSON LOPES FERNANDES, 96301.2, técnico em enfermagem, TP-1.07.07, Setor de Enfermagem do Centro Cirúrgico do Hospital Materno Infantil Presidente Vargas da Secretaria Municipal de Saúde, insalubridade de grau médio (20%), a contar de 21/09/2010, com base legal nos artigos 110, inciso V, alínea "f", da Lei Complementar 133

de 31/12/1985 e artigo 61 da Lei 6309/1988, Portaria 3214/78, NR-15, anexo 14, laudo 2/2003 Bloco Cirurgico/Hospital Materno Infantil Presidente Vargas/Secretaria Municipal de Saúde, de 15/04/2003, através da Portaria 924 de 09/11/2010 (formulário 422).

FAZ CESSAR, a contar de 09/09/2010, em relação a MARIA ANGELICA FERNANDES PAIVA, 29280.4, técnico em enfermagem, TP-1.07.07, da Secretaria Municipal de Saúde, os efeitos da Portaria 19 de 05/01/2009, que concedeu insalubridade de grau máximo (40%), através da Portaria 858 de 01/11/2010 (processo 001.019119.10.0).

FAZ CESSAR, a contar de 13/09/2010, em relação a ISABELLE COLETO ASSUMPÇÃO, 53127.6, auxiliar de enfermagem, SA-1.01.06, da Secretaria Municipal de Saúde, os efeitos da Portaria 704 de 16/08/2010, que concedeu insalubridade de grau médio (20%), através da Portaria 859 de 01/11/2010 (formulário 413).

FAZ CESSAR, a contar de 30/08/2010, em relação a NEUSA BERLESE JONES, 29120.4, enfermeiro, ES-1.13.NS, da Secretaria Municipal de Saúde, os efeitos da Portaria 400 de 13/08/2007, que concedeu insalubridade de grau médio (20%), através da Portaria 862 de 01/11/2010 (formulário 415).

FAZ CESSAR, a contar de 01/09/2010, em relação a ELAINE BENHARD REZENDE, 44980.8, auxiliar de enfermagem, SA-1.01.06, da Secretaria Municipal de Saúde, os efeitos da Portaria 640 de 23/11/1999, que concedeu insalubridade de grau médio (20%), através da Portaria 869 de 01/11/2010 (formulário 5913).

FAZ CESSAR, a contar de 22/09/2010, em relação a ILEANE VERDI JACOMELI, 29672.0, auxiliar de serviços gerais, AC-1.09.02, da Secretaria Municipal de Saúde, os efeitos da Portaria 276 de 13/05/2009, que concedeu insalubridade de grau médio (20%), através da Portaria 874 de 01/11/2010 (formulário 1872).

FAZ CESSAR, a contar de 03/05/2010, em relação a ELCIO SANTI PINTO, 18236.1, operário, AC-1.10.02, do Gabinete do Prefeito, os efeitos da Portaria 1022, de 26/12/2006, que concedeu insalubridade de grau médio (20%), através da Portaria 883 de 01/11/2010 (formulário 1).

FAZ CESSAR, a contar de 23/08/2010, em relação a LAURENTINO NATALICIO DO SANTOS, 11746.0, operário celetista, do Gabinete do Prefeito, os efeitos da Portaria 466, de 21/06/2006, que concedeu insalubridade de grau médio (20%), através da Portaria 885 de 01/11/2010 (formulário 2).

FAZ CESSAR, a contar de 23/08/2010, em relação a CESAR AUGUSTO DA SILVA ROSA, 20410.1, operário celetista, do Gabinete do Prefeito, os efeitos da Portaria 1023, de 26/12/2006, que concedeu insalubridade de grau médio (20%), através da Portaria 887 de 01/11/2010 (formulário 3).

FAZ CESSAR, a contar de 03/05/2010, em relação a NARA REGINA FERREIRA COSTA, 19986.5, auxiliar de serviços gerais, AC-1.09.02, do Gabinete do Prefeito, os efeitos da Portaria 448, de 21/06/2006, que concedeu insalubridade de grau médio (20%), através da Portaria 889 de 01/11/2010 (formulário 4).

FAZ CESSAR, a contar de 03/05/2010, em relação a NIRA ALICE FERREIRA CORREA, 35456.1, auxiliar de serviços gerais, AC-1.09.02, do Gabinete do Prefeito, os efeitos da Portaria 450, de 21/06/2006, que concedeu insalubridade de grau médio (20%), através da Portaria 891 de 01/11/2010 (formulário 5).

FAZ CESSAR, a contar de 03/05/2010, em relação a IRACEMA CALIANDRO BOMFIM, 26695.7, auxiliar de serviços gerais, AC-1.09.02, do Gabinete do Prefeito, os efeitos da Portaria 90, de 13/03/2007, que concedeu insalubridade de grau médio (20%), através da Portaria 893 de 01/11/2010 (formulário 6).

FAZ CESSAR, a contar de 04/07/2007, em relação a VITOR PAULO MARTINS, 25069.0, auxiliar de enfermagem, SA-1.01.06, da Secretaria Municipal de Saúde, os efeitos da Portaria 580, de 10/07/2003, que concedeu periculosidade (30%), através da Portaria 897 de 01/11/2010 (formu-

lário 1864).

FAZ CESSAR, a contar de 01/09/2010, em relação a RICARDO MELNICK, 31885.4, médico, ES-1.24.NS, da Secretaria Municipal de Saúde, os efeitos da Portaria 372 de 12/08/2008, que concedeu insalubridade de grau médio (20%), através da Portaria 899 de 01/11/2010 (processo 001.036655.10.4).

FAZ CESSAR, a contar de 13/09/2010, em relação a VANESSA RISSETTI PAIM, 93102.3, médico, ES-1.24.NS, da Secretaria Municipal de Saúde, os efeitos da Portaria 445 de 17/06/2009, que concedeu insalubridade de grau médio (20%), através da Portaria 900 de 01/11/2010 (processo 001.036655.10.4).

FAZ CESSAR, a contar de 01/01/2009, em relação a VALMOR PEREIRA DE MOURA, 7305.5, agente de fiscalização, FV-1.01.07, da Secretaria Municipal do Meio Ambiente a disposição da Secretaria Municipal de Saúde, os efeitos da Portaria 28 de 28/01/2000, que concedeu periculosidade (30%), através da Portaria 902 de 01/11/2010 (processo 001.036655.10.4).

FAZ CESSAR, a contar de 20/11/2008, em relação a LUCIO PERACADA SILVA, 33800.2, eletrotécnico, TP-1.01.07, da Secretaria Municipal de Saúde, os efeitos da Portaria 137 de 16/04/2008, que concedeu periculosidade (30%), através da Portaria 903 de 01/11/2010 (processo 001.036655.10.4) LTI.

FAZ CESSAR, a contar de 18/02/2010, em relação a JERONIMO CARVALHO, 7244.0, agente de fiscalização, FV-1.01.07, da Secretaria Municipal de Saúde, os efeitos da Portaria 466 de 24/05/2001, que concedeu insalubridade de grau médio (20%), através da Portaria 904 de 08/11/2010 (processo 001.036655.10.4) LTI.

FAZ CESSAR, a contar de 17/01/2008, em relação a ADRIANA CARDOSO RECK, 26822.0, psicólogo, ES-1.29.NS, da Secretaria Municipal de Saúde, os efeitos da Portaria 983 de 30/11/2006, que concedeu insalubridade de grau médio (20%), através da Portaria 905 de 08/11/2010 (processo 001.036655.10.4) LAC.

FAZ CESSAR, a contar de 27/04/2009, em relação a CRISTINA RHEINGANTZ ROZENHEN, 27786.4, auxiliar de gabinete odontológico, SA-1.03.06, da Secretaria Municipal de Saúde, os efeitos da Portaria 415 de 27/06/2000, que concedeu insalubridade de grau médio (20%), através da Portaria 906 de 08/11/2010 (processo 001.036655.10.4) LAC.

FAZ CESSAR, a contar de 05/08/2010, em relação a JORGE WLADIMIR JUNQUEIRA BIZZI, 29719.0, médico, ES-1.24.NS, da Secretaria Municipal de Saúde, os efeitos da Portaria 8, de 05/01/2009, que concedeu insalubridade de grau máximo (40%), através da Portaria 907 de 08/11/2010 (processo 001.036655.10.4) LTI.

FAZ CESSAR, a contar de 03/09/2010, em relação a LUIZ CARLOS DE SOUZA KINDLEIN, 36766.0, motorista, OP-1.15.04, da Secretaria Municipal de Saúde, os efeitos da Portaria 21 de 04/01/2010, que concedeu insalubridade de grau máximo (40%), através da Portaria 910 de 08/11/2010 (processo 001.036655.10.4) LTI.

FAZ CESSAR, a contar de 10/08/2009, em relação a GIANE ELIAS MESKO, 37046.3, médico, ES-1.24.NS, da Secretaria Municipal de Saúde, os efeitos da Portaria 244 de 30/03/2010, que concedeu insalubridade de grau máximo (40%), através da Portaria 911 de 08/11/2010 (processo 001.036655.10.4) LTI.

FAZ CESSAR, a contar de 01/10/2009, em relação a ALAOR ERNST SCHEIN, 39985.4, médico, ES-1.24.NS, da Secretaria Municipal de Saúde, os efeitos da Portaria 344 de 27/05/2009, que concedeu insalubridade de grau máximo (40%), através da Portaria 912 de 08/11/2010 (processo 001.036655.10.4) LAC.

FAZ CESSAR, a contar de 12/11/2008, em relação a ISABEL CRISTINA MARTINS DE ALMEIDA, 50324.4, auxiliar de enfermagem, SA-1.01.06, da Secretaria Municipal de Saúde, os efeitos da Portaria 571 de 05/08/2002, que concedeu insalubridade de grau médio (20%), através da Portaria 913

de 08/11/2010 (processo 001.036655.10.4) LTI.

FAZ CESSAR, a contar de 03/12/2009, em relação a MARIALVA NARDI, 50548.4, auxiliar de enfermagem, SA-1.01.06, da Secretaria Municipal de Saúde, os efeitos da Portaria 774 de 13/08/2001, que concedeu insalubridade de grau médio (20%), através da Portaria 914 de 08/11/2010 (processo 001.036655.10.4) LTI.

FAZ CESSAR, a contar de 16/10/2007, em relação a GLADIS JUNG, 53661.4, enfermeiro, ES-1.13.NS, da Secretaria Municipal de Saúde, os efeitos da Portaria 702 de 23/08/2002, que concedeu insalubridade de grau máximo (40%), através da Portaria 915 de 08/11/2010 (processo 001.036655.10.4) LTI.

FAZ CESSAR, a contar de 25/08/2010, em relação a MANOEL ALVES, 11250.4, operário, AC-1.10.02, da Secretaria Municipal do Meio Ambiente, os efeitos da Portaria 239, de 10/05/1999, que concedeu insalubridade de grau máximo (40%), através da Portaria 919 de 09/11/2010 (formulário 1204).

FAZ CESSAR, a contar de 21/09/2010, em relação a EMERSON LOPES FERNANDES, 96301.2, técnico em enfermagem, TP-1.07.07, da Secretaria Municipal de Saúde, os efeitos da Portaria 823, de 09/11/2009, que concedeu insalubridade de grau máximo (40%), através da Portaria 923 de 09/11/2010 (formulário 422).

MODIFICA, a Portaria 457, de 17/06/2009, em relação a RENATO AMADEU HILLER MALLMANN, 34093.8, farmacêutico, ES-1.20.NS, da Secretaria Municipal de Saúde, que cessou a Portaria 166, de 29/03/1996 quanto ao a contar que passa a ser 04/05/2008 e não como constou, através da Portaria 908 de 08/11/2010 (processo 001.036655.10.4) LAC.

TORNA SEM EFEITO em relação a VIVIANE SOUTO SPADONI, 46435.4, médico, ES-1.24.NS, da Secretaria Municipal de Saúde, a Portaria 222, de 24/03/2010 que concedeu insalubridade de grau médio (20%), através da Portaria 879 de 01/11/2010 (processo 001.040808.10.6).

TORNA SEM EFEITO em relação a VITOR PAULO MARTINS, 25069.0, auxiliar de enfermagem, SA-1.01.06, da Secretaria Municipal de Saúde, a Portaria 471, de 23/06/2009 que cessou os efeitos da Portaria 580, de 10/07/2003, através da Portaria 896 de 01/11/2010 (formulário 1864).

TORNA SEM EFEITO em relação a JULIANA YOUNG, 19222.6/7, auxiliar de serviços técnicos, OB-1.01.06, do Departamento de Esgotos Pluviais, a Portaria 794, de 07/10/2010 que cessou a Portaria 236 de 12/04/2002, através da Portaria 901 de 01/11/2010 (processo 001.036655.10.4).

TORNA SEM EFEITO em relação a RENATO AMADEU HILLER MALLMANN, 34093.8, farmacêutico, ES-1.20.NS, da Secretaria Municipal de Saúde, a Portaria 37, de 04/01/2010 que concedeu adicional de insalubridade de grau máximo (40%), através da Portaria 909 de 08/11/2010 (processo 001.036655.10.4) LAC.

SECRETÁRIO ESPECIAL DE ACESSIBILIDADE E INCLUSÃO SOCIAL, no uso de suas atribuições legais,

DESIGNA RUI ALBERTO FANK, 773946, Gestor B, 11270009, da Secretaria Especial da Acessibilidade e Inclusão Social, para responder pelo expediente da Secretaria Especial de Acessibilidade e Inclusão Social, 25000000, durante impedimento do titular TARCÍZIO TEIXEIRA CARDOSO, 779754, Secretário Municipal, 00000007, no período de 11/10/2010 a 25/10/2010, por motivo de férias, através da Portaria 417, de 26/10/2010.

CHEFE DA SEÇÃO DE REGISTROS E VANTAGENS DA DIVISÃO DE RECURSOS HUMANOS do DMAE, no uso de suas atribuições legais,

CONCEDE ADRIANO MICHELOTTO MARTINS, 728382, guarda municipal, FV20204, do Serviço de Administração Patrimonial, gratificação pelo exercício de atividade de lançamento de tributo, arrecadação, execução e controle da receita da despesa e de empenho, e de preparo de pagamento, nível 2, de 16/10/2010 até 30/10/2010, através da Portaria 1791 de

01/11/2010 (processo 003.000704.09.1).

DIRETOR-PRESIDENTE DA EMPRESA PÚBLICA DE TRANSPORTE E CIRCULAÇÃO, no uso de suas atribuições legais,

DESIGNA AUGUSTO BURG MALTEZ, WAGNER DOS SANTOS COELHO, CARLOS RENATO AZAMBUJA, LUIS FERNANDO S. DE CARVALHO, e ESTANISLAU HUBNER ALVES, 465.0, para, sob a ordenação do primeiro, compor a comissão para a realização do inventário anual de levantamento patrimonial dos bens da Empresa Pública de Transporte e Circulação S/A, em cumprimento ao que estabelece a Lei Federal 4320/64, em conjunto com a Lei Complementar 101/2000. Referido inventário realizar-se-á no período entre 16 de novembro até 29 de dezembro do corrente ano. A presente Portaria entra em vigor na data de sua publicação, através da Portaria 52/2010.

Despachos

SECRETÁRIA MUNICIPAL DE ADMINISTRAÇÃO, no uso de suas atribuições legais,

Processo 001.043724.10.8 - INDEFERE o pedido de concessão de gratificação especial por exercício de atividades de lançamento de tributo, arrecadação, execução e controle da receita, da despesa, de empenho e de preparo de pagamento a MARIA LUIZA DANIELESKI, 450264/1, Engenheira, ES114NS, da Secretaria Municipal de Obras e Viação, por falta de amparo legal.

Processo 001.044426.10.0 - INDEFERE o pedido de concessão de gratificação especial por exercício de atividades de lançamento de tributo, arrecadação, execução e controle da receita, da despesa, de empenho e de preparo de pagamento a PAULO ANTÔNIO JUNG DE MOURA JARDIM, 818784/1, Engenheiro agrônomo, ES115NS, da Secretaria Municipal do Meio Ambiente, por falta de amparo legal.

Processo 001.043723.10.1 - INDEFERE o pedido de concessão de gratificação especial por exercício de atividades de lançamento de tributo, arrecadação, execução e controle da receita, da despesa, de empenho e de preparo de pagamento a JOEL BRANDÃO LIMA, 433620/1, Auxiliar de serviços técnicos, OB10106, da Secretaria Municipal de Obras e Viação, por falta de amparo legal.

Processo 001.042223.10.5 - INDEFERE o pedido de concessão de gratificação especial por exercício de atividades de lançamento de tributo, arrecadação, execução e controle da receita, da despesa, de empenho e de preparo de pagamento aos servidores da relação anexa, da Secretaria Municipal da Saúde, por falta de amparo legal.

Matrícula/v	Nome	Cargo	Código do cargo
217430/2	ADEMIR ANDRADES DE FREITAS	Operário	AC11002
343344/5	GILBERTO OLENDZKI DA SILVA	Eletricista	OP10104
215123/1	LAURO FRANCISCO REIS	Operário-CLT	50

Processo 001.012636.10.0 – RESCINDE, a contar de 13/04/2010, o contrato de trabalho firmado com CONSTANCIA ROSA DA SILVA ARDOHAIN, 211130/1, Operário CLT, da Secretaria Municipal de Educação, a pedido.

COORDENADOR DE SELEÇÃO E INGRESSO DA SMA, no uso de suas atribuições legais,

Processo 001.013937.07.3 - RELOTA, em 10/11/2010, JOAO LUIZ BRAGA, 339018/01, Assistente Administrativo, da Secretaria Municipal de Saúde para a Secretaria Municipal de Coordenação Política e Governança Local, a contar de 01/11/2010.

CHEFE DA UNIDADE DE REGISTROS E PREPARO DE PAGAMENTO do CEDRE da SMA, no uso de suas atribuições legais,

Processo 001.043853.10.2 – Concede, em 11/11/2010, em relação aos servidores abaixo, a gratificação adicional de 15 e 25%, com base nos arti-

gos 125 e 126, da Lei Complementar 133, de 31/12/1985, e Lei 7577, de 03/01/1995

Secretaria	Matrícula	Nome	%	A contar de
SMED	381862/1	ADRIANA HEIDRICH ANTUNES	15	27/10/2010
SMDHSU	168911/1	ALFEU PORTO ALEGRE BRASIL	25	25/10/2010
SMED	293160/2	ANA CLAUDIA TEIXEIRA LAHM	15	02/10/2010
SMS	168637/1	ANDRE LUIZ PEIXOTO DE FREITAS	25	11/10/2010
SMED	355190/1	ANDREA MARIA RUA RODRIGUEZ	15	02/10/2010
SMOV	100137/2	ANTONIO SERGIO GOMES MOTTA	25	02/10/2010
SMS	168790/1	CARLOS OTAVIO CORSO	25	25/10/2010
SMC	356363/1	CLAUDIO JOAO HEINZ	15	26/10/2010
SMED	381527/1	CLENAIR PEDROSO FLORES	15	03/10/2010
SMED	356004/1	CREMILDA DA ROCHA LENZ PEREIRA	15	13/10/2010
SMOV	518648/1	CRISTIANE GROSS	15	01/10/2010
SMED	282677/1	DENISE BENATTI	25	23/10/2010
SMED	168303/1	DENISE DA SILVA GICK	25	02/10/2010
SMED	355826/1	DENISE LOPES DE SOUZA	15	11/10/2010
GP	167104/1	ELOISA HELENA CHAVES STREHLAU	25	13/10/2010
SMS	342819/2	FLAVIO PETTENUZZO MANSUR	15	19/10/2010
PMPA	186020/1	GERCI DOS SANTOS MEDEIROS	25	19/10/2010
SMT	125171/1	GETULIO ALBERTO PERSICI	25	07/10/2010
SMS	469108/1	HELOIZA HELENA XAVIER	15	30/10/2010
SMED	355917/1	IRACEMA MARTINS DE LIMA	15	18/10/2010
SMAM	349814/1	ITAMAR DA SILVA SANTOS	15	21/10/2010
SMED	356478/1	IVETE DE SOUZA PIRES	15	21/10/2010
SMS	168480/1	JOSE NICOLAU OLIJNYK	25	10/10/2010
SMED	180078/1	LISLANE ALBA PALUDO MINUZZI	25	28/10/2010
SMDHSU	188727/1	LUIS CARLOS BARCELOS RIBEIRO	25	25/10/2010
SMED	415823/1	LUIZ FERNANDO MACHADO MONTEIRO	25	20/10/2010
SMA	127076/3	LUIZ ROBERTO DA COSTA	25	26/10/2010
SMC	356508/1	MARCO LUCIANO NERI PAIM	15	25/10/2010
SMED	193644/1	MARIA BEATRIZ OSORIO STUMPF	25	11/10/2010
SMS	168984/1	MARIA DE FATIMA DA SILVA	25	25/10/2010
SMS	526396/1	MARIA DE FATIMA DE OLIVEIRA LIMA	25	03/10/2010
SMS	168583/1	MARIA DE LOURDES KAFROUNI	25	12/10/2010
SMED	356661/1	MARIA OSANE BRUM	15	31/10/2010
SMED	356491/1	MARILENE DE OLIVEIRA SILVA	15	26/10/2010
SMED	356480/1	MARISA FAVILA DA ROSA	15	21/10/2010
SMED	355851/1	NAIRA ELIZIANE GATTINO DA SILVA	15	12/10/2010
SMA	421331/3	PAULA ANGELICA DE SOUZA MACIEL	15	09/10/2010
SMAM	185520/1	PAULO ROBERTO SILVA DE VARGAS	25	13/10/2010
SMS	473094/1	PEDRO AURELIO MEYER CASCAES	15	19/10/2010
SMS	168522/1	POLICARPO BLANCO LOPEZ	25	16/10/2010
SMS	168789/1	RENATO SELIGMAN	25	17/10/2010
SMS	168900/1	ROBERTO MACHADO KLUCK	25	22/10/2010
SMED	356510/1	ROSANGELA MARIA RODRIGUES	15	25/10/2010
SMED	165030/1	SOFIA CAVEDON NUNES	25	05/10/2010
SMS	355255/2	TIMOTHY JOHN WILSON	15	04/10/2010
SMS	170887/2	VERA LUCIA DA ROSA KEPPLER	25	21/10/2010

Processo 001.043854.10.9 – Concede, em 11/11/2010, em relação aos servidores abaixo, o avanço trienal, com base nos artigos 122, com nova redação dada pela Lei Complementar 150, de 12/01/1987, e 123, da Lei Complementar 133, de 31/12/1985, e Lei 7577, de 03/01/1995

Secretaria	Matrícula	Nome	Avanço	A contar de
SMS	265310/2	ADALGISA DA COSTA ANNES	6	29/10/2010
SMS	472594/1	ADAO PALHANO ORTIZ	3	07/10/2010
DEP	294126/1	ADEMIR CELISTRE DA ROSA	6	06/10/2010
SMED	381862/1	ADRIANA HEIDRICH ANTUNES	5	31/10/2010
SMED	295386/1	ADRIANA KALIL FERREYRO	6	27/10/2010
SMF	331147/1	ADRIANA NUNES PALTIAN	6	08/10/2010
DEP	102444/2	ALCI BARROS DA COSTA	9	04/10/2010
PMPA	426365/1	ALEX SANDER DA SILVEIRA	4	26/10/2010
SMS	546231/1	ALEX SANDRO SILVA DA SILVA	4	31/10/2010
SMED	294953/1	ALTEMIR DA SILVA JORGE	6	19/10/2010
DEP	88770/2	ALVINO FRANCA DOS SANTOS	9	09/10/2010
SMED	236254/1	ALZIRA ESTIMADO RIBEIRO	7	10/10/2010
SMS	484353/1	ANA ELISA FERREIRA DE FREITAS	4	25/10/2010
SMED	293912/1	ANA LUCIA PAVIN	6	01/10/2010
SMS	293997/1	ANA MARIA OLIVEIRA MONTI	6	02/10/2010
SMED	138116/3	ANA MARIA SILVEIRA MENDES	7	04/10/2010
SMS	539652/3	ANA PAULA MACHADO VIDAL	4	06/10/2010

SMA	292063/1	ANDRE ALEXANDRE MOURA DE MELLO	6	07/10/2010
SMDHSU	102225/2	ANDRE LEONEL BUJES SURIS	9	13/10/2010
SMS	716835/4	ANDRE LUIS DA SILVA MANCILHA	1	01/10/2010
SMS	716835/4	ANDRE LUIS DA SILVA MANCILHA	2	01/10/2010
SMED	146071/1	ANDREA KETZER OSORIO	4	20/10/2010
SMED	355190/1	ANDREA MARIA RUA RODRIGUEZ	5	16/10/2010
SMED	253975/1	ANDREA SANCHES DA SILVEIRA	10	01/10/2010
SMS	235274/1	ANELISE BREIER	7	04/10/2010
SMIC	544600/1	ANGELICA DA COSTA VELOZO	4	07/10/2010
SMCPGL	789796/1	ANNA LUIZA ONOFRIO REGINATTO	7	10/10/2010
SMAM	100575/3	ANTONIO FELICISSIMO DA CONCEICAO	9	08/10/2010
SMS	185490/1	ARISTEU OLIVEIRA DAVILA	8	26/10/2010
SMED	234439/3	ARLETE SOARES ESTEVES	4	05/10/2010
SMS	437478/3	BARBARA CRISTINA LIMA DE BORBA	3	28/10/2010
SMS	295520/1	BARBARA SUSANA DA SILVA DUARTE	6	30/10/2010
SMS	293407/1	BEATE MAIER	6	13/10/2010
SMED	194466/1	BEATRIZ KREBS ROSA	9	29/10/2010
SMAM	293808/1	BENO ROBERTO DA SILVA BEHRENS	6	05/10/2010
DEP	294217/2	BENTO LAUFER DA CONCEICAO	6	06/10/2010
SMS	354986/2	BERNADETE MOTTA VIEIRA	5	12/10/2010
SMAM	543485/1	BIBIANA CASSOL	4	01/10/2010
SMED	544623/1	BRAULIO AMARAL LOURENCO	4	14/10/2010
SMC	254220/3	BRENO KETZER SAUL	6	30/10/2010
SMIC	271230/2	BRUNO LAERCIO BAMPI	8	15/10/2010
SMED	242140/1	CARLOS ALBERTO CIMINO	9	28/10/2010
DEP	354482/1	CARLOS ALBERTO GONCALVES	5	05/10/2010
PGM	334793/3	CARLOS ANTONIO CHEMELLO	8	17/10/2010
SMF	540125/2	CARLOS OTTMAR SCHULTZ	3	03/10/2010
SMED	544714/1	CARMEN HEIDI MULLER	4	08/10/2010
SMS	100903/2	CARMEN TEREZINHA DOS SANTOS OVERBECK	9	02/10/2010
SMED	82380/2	CELSO ALBERTO NOVAKOSKI	10	26/10/2010
SMS	352047/1	CHOU TSING SUNG	5	15/10/2010
SMS	294588/1	CINEIDE SOUZA DA COSTA	6	14/10/2010
SMDHSU	543011/1	CLADEMIR MACHADO FERRAO	4	07/10/2010
SMS	442061/2	CLAIR LEITE PADILHA	4	05/10/2010
SMED	392793/1	CLAUDIA PINTO LEHMANN	6	11/10/2010
SMT	293705/1	CLAUDIO SATURNINO CARVALHO FLOR	6	01/10/2010
SMED	381527/1	CLENAIR PEDROSO FLORES	5	07/10/2010
SMA	81398/4	CLEON JOSE DE SOUZA RODRIGUES	7	29/10/2010
SMS	294242/1	CLEONICE ROSA SILVESTRIN JARDIM	6	08/10/2010
SMED	356004/1	CREMILDA DA ROCHA LENZ PEREIRA	5	18/10/2010
SMED	187395/1	CRISTINA FERREIRA RODRIGUES	8	17/10/2010
SMED	295489/1	CYNTHIA BAIROS TARRAGO CARVALHO	6	29/10/2010
SMED	545883/1	DAISY CRISTIANE SILVEIRA MASCARELLO	4	21/10/2010
SMS	360147/1	DALVA NOELI DE VARGAS LOPES	6	01/10/2010
SMED	489442/1	DEBORA HENRIQSON FERREIRA	5	30/10/2010
SMS	169060/2	DENISE DA SILVA RABELO	7	10/10/2010
SMED	355826/1	DENISE LOPES DE SOUZA	5	16/10/2010
SMED	280061/1	DENISE REGINA PEREIRA SILVA	7	01/10/2010
SMS	74746/2	DILA MARIA RODRIGUES ARANDA	10	02/10/2010
SMED	293833/1	DIRCE SALETE SERAFIN DE MORAES	6	01/10/2010
SMAM	114033/3	DIRCEU DA SILVA PINHEIRO	8	13/10/2010
SMS	355061/1	DIRLENE ELISETTE PIRES BUGS	5	04/10/2010
SMS	74734/2	DONATELA DOURADO RAMOS	10	01/10/2010
SMF	91021/1	DORVAL COSTA DOMINGUES	10	02/10/2010
SMED	295544/2	DULCE MARCIA GONCALVES IAKSCH	6	30/10/2010
SMOV	209330/2	EDISON DA SILVA SALES	6	22/10/2010
SMGAE	236485/2	EDUARDO BERNARDON	7	16/10/2010
SMS	310752/2	EDUARDO EMERIM	3	13/10/2010
SMS	449808/2	ELAINE BENHARD REZENDE	4	02/10/2010
SMED	74837/2	ELAINE CURCIO CARDOSO	10	12/10/2010
SMS	294746/1	ELAINE TWEEDIE LUIZ	9	18/10/2010
SMS	294278/2	ELENI MARTINS	6	28/10/2010
SMED	544740/1	ELENIZE TRINDADE MACIEL	4	11/10/2010
SMS	263786/2	ELIANA TERESINHA MACHADO MAIA	6	02/10/2010
SMED	236280/1	ELISABETE CONCEICAO CORREA DA SILVA	7	10/10/2010
SME	336900/2	ENEIDA FEIX	8	22/10/2010
SMOV	249960/2	ENI CARDOSO CASTRO	9	17/10/2010
SMED	187760/1	ENICE DA SILVA XAVIER	8	30/10/2010
DEP	928401/1	ENIO RENATO ALVES JUNIOR	1	22/10/2010
SMAM	540198/2	ERALDO FONSECA MARTINS	6	13/10/2010
SMS	231517/1	ESTELA MARIS VARGAS BORGES	7	02/10/2010
SMS	294473/1	EUNICE OLIVERA DE OLIVEIRA	6	13/10/2010
SMS	120800/3	EVANDRO ARAUJO DA COSTA	11	31/10/2010
SMS	272880/2	FABIANA REIS NINOV	7	14/10/2010
SMED	237520/1	FERNANDO CARLOS DE OLIVEIRA	7	30/10/2010
SMS	315257/1	FERNANDO KOWACS	6	17/10/2010
SMS	64145/2	FLAVIO ANTONIO MOREIRA	15	04/10/2010
SMOV	476885/2	FLORY DETE PORTO	9	05/10/2010
SMF	334549/1	GENECI MACHADO CONSTANTE UNGARETTI	6	25/10/2010
SMOV	294424/1	GENECI MARTINS LANES	6	09/10/2010
SMAM	333776/1	GERSON MENA BARRETO SILVA	7	13/10/2010
SMOV	294023/1	GIBACIEL DA SILVA	6	06/10/2010

SMIC	97620/3	GILBERTO BERNARDES E SILVA	9	30/10/2010
SMED	184072/1	GISLAINE CAMARA SFAIR	11	12/10/2010
SMED	592927/1	GUILHERME ANTONIO GONZALES CARDOSO	2	04/10/2010
SMED	295131/1	HELENA BRZEZINSKI	6	20/10/2010
DEP	294497/1	HELIO FRANCISCO DE MATTOS DUARTE	6	09/10/2010
DEP	294503/1	HELIO PADILHA	6	09/10/2010
PMPA	81416/1	HELVIO TAPIR CAMBOIM	10	23/10/2010
SMS	326681/1	HERMES WILAGRAN CATTANI	5	03/10/2010
SMS	294783/1	INGRID KRILOW	6	19/10/2010
GP	266957/2	IRACEMA CALIANDRO BOMFIM	9	27/10/2010
SMED	355917/1	IRACEMA MARTINS DE LIMA	5	23/10/2010
SMS	236461/1	ISAURA FALLER	7	18/10/2010
SMS	295106/1	IVAM JOSE PEREIRA TRINDADE	6	20/10/2010
SPM	185702/1	IVAN NELSON DOLIVEIRA	8	24/10/2010
SMED	356478/1	IVETE DE SOUZA PIRES	5	26/10/2010
SMF	102705/1	IVONE SCARDIGLIA MACHADO	9	10/10/2010
SMED	281650/1	IZABEL MARIA THEBICH AVALOS	8	31/10/2010
DEP	236680/1	JACINTA HELENA MATTE	7	19/10/2010
SMS	60206/3	JAIME POZZA DE MELLO	12	28/10/2010
SMS	592940/1	JANIZE DAIRA RODRIGUES	2	05/10/2010
SMED	381874/2	JAQUELINE ALVES ROCHA	6	16/10/2010
SMS	168765/1	JEAN JACQUES DENICOL	11	31/10/2010
SMOV	310855/1	JEFFERSON ALVES DA SILVA	6	17/10/2010
SPM	236590/1	JERONIMA TAQUATIA DE OLIVEIRA	7	20/10/2010
SMA	74862/2	JESUS AIRTON NUNES DA SILVA	10	30/10/2010
SMA	484640/1	JOANA OLIVIA FERNANDES	4	03/10/2010
SMCPGL	74590/3	JOAO ANTONIO DIAS GUTERRES	9	05/10/2010
SMAM	295350/1	JOAO CARLOS CABREIRA DE LIMA	6	27/10/2010
SMOV	64820/3	JOAO CARLOS ROSA RIBEIRO DA SILVA	11	03/10/2010
SMS	426092/1	JOAO DE DEUS RECK LIMA JUNIOR	5	22/10/2010
SMDHSU	217843/2	JOAO LUIS SANTOS DA SILVA	9	21/10/2010
SMTUR	487329/1	JOAO MARIA ALVES DIAS	11	30/10/2010
SMED	100540/2	JOAO MIBIELI	9	28/10/2010
SMS	330350/1	JORGE ALAN CRAVO RAMOS	8	17/10/2010
SMOV	93583/2	JORGE CARDOSO COSTA	7	08/10/2010
SMOV	203686/2	JORGE CATARINO DA SILVA GERHARDT	8	18/10/2010
SMDHSU	541919/1	JORGE LUIS QUIROGA AMORIM	4	12/10/2010
SMF	201987/1	JORGE ROMEU DIAS ROCHA	8	18/10/2010
SMA	74126/2	JOSE ANTONIO DA SILVA GARCIA	10	08/10/2010
SMOV	294000/1	JOSE ANTONIO FIGUEIRAS	6	05/10/2010
SMOV	70820/2	JOSE CARLOS KEIM	10	30/10/2010
SMS	168881/1	JOSE LUIZ DA COSTA VIEIRA	8	29/10/2010
SMOV	294096/1	JOSE NATALICIO DA SILVA SILVEIRA	6	07/10/2010
SMS	516494/1	JOSE NIVALDO MARTINS	3	30/10/2010
SMOV	215937/1	JOSE TADEU SOARES	7	04/10/2010
SMAM	80369/3	JULIO CESAR MARTINS MORAES	9	28/10/2010
SME	118166/2	JUVENTINO MENNA BARRETO	6	08/10/2010
SMS	243532/1	KATIA ANDRADE DOS SANTOS	6	28/10/2010
SME	293961/1	KATIA MARI BERTI	9	01/10/2010
SMOV	112188/1	LAURENTINO MARQUES	8	18/10/2010
SMS	545949/1	LEILA MARIA DA CUNHA FLACK	4	22/10/2010
SMS	183249/1	LEILA SOUZA RODRIGUES	8	20/10/2010
SMCPGL	295519/1	LENES SOARES DAMASCENO	6	30/10/2010
SMED	236140/1	LIANA ANGELICA SPERB MACHADO	7	10/10/2010
SMCPGL	416578/1	LIANE TEREZINHA SCALABRINI	4	03/10/2010
SMED	235638/1	LIGIA ROSA SILVA	7	03/10/2010
SMS	294310/2	LILIANE CARDOSO HILGERT	6	13/10/2010
SMED	239978/1	LISETE MARIA WUNSCH WIEBELLING	10	03/10/2010
SMS	292956/2	LOIVA RENATA POHL RAMPININI	6	05/10/2010
SMED	237260/1	LOURDES SOUZA DE CARVALHO	7	25/10/2010
SEACIS	216863/1	LUBIA DUK SCHWARZ	6	31/10/2010
SMED	294734/1	LUCIA GOMES	6	14/10/2010
SMS	354720/1	LUCIANA VANDERLEIA LANZA CORREA	5	18/10/2010
SMS	250275/1	LUCIO DUARTE FERNANDES	7	14/10/2010
SMS	426213/2	LUCRECIA BERNARDI	6	19/10/2010
SMDHSU	71381/2	LUIS CARLOS GOMES MEDEIROS	10	18/10/2010
SMOV	294308/1	LUIZ CARLOS GAMA DA SILVA	6	08/10/2010
DEP	181370/2	LUIZ CARLOS VEIGA FROES	8	09/10/2010
SMIC	544489/1	LUIZ COSTA ALLEM	4	02/10/2010
SMF	236199/1	LUIZ FRANCISCO BOHMANN	7	10/10/2010
GP	327314/4	LUIZ RICARDO TATSCH SELLI	8	22/10/2010
SMED	546050/1	MAERLI TERESINHA TASCA APPELT	4	25/10/2010
PMPA	545901/1	MAEVE GODOY	4	17/10/2010
SMDHSU	110751/2	MAGNO MUNHOZ DE OLIVEIRA	7	06/10/2010
SMOV	294722/1	MANOEL DEODORO DOS SANTOS SILVA	6	16/10/2010
SMS	185866/1	MARA LUCI DE VASCONCELLOS ANASTACIO	8	18/10/2010
SMF	544878/1	MARCELO AGUIAR DE MENEZES	4	11/10/2010
SMIC	426389/1	MARCELO ROSA DAVILA	4	23/10/2010
SMC	356508/1	MARCO LUCIANO NERI PAIM	5	30/10/2010
SMAM	511678/1	MARCOS JUAREZ TRIPOLIS	3	05/10/2010
SMF	426304/1	MARIA ALICE MICHELUCCI RODRIGUES	4	21/10/2010
SMED	667861/1	MARIA ANGELICA DOS SANTOS LEAL	2	02/10/2010
SMS	195343/2	MARIA APARECIDA LOSS	6	19/10/2010

SMS	179672/1	MARIA ARLETE ELOY NASCIMENTO	8	22/10/2010
SMOV	100964/1	MARIA CONCEICAO SPINDOLA GOULART	9	21/10/2010
SMT	78879/2	MARIA CRISTINA MOLINA LADEIRA	9	09/10/2010
SMED	187541/1	MARIA CRISTINA PAULO BUSETTI	8	16/10/2010
SMED	294771/1	MARIA CRISTINA SILVA DE SOUZA	6	16/10/2010
SMED	227538/2	MARIA DA GRACA DA ROCHA	6	01/10/2010
SMED	243763/1	MARIA DE LOURDES MENDES ARAUJO	7	15/10/2010
SMF	337587/1	MARIA EMILIA DOS SANTOS HYPOLITO	8	16/10/2010
SMED	219130/2	MARIA GORETI DOS SANTOS RODRIGUES	6	07/10/2010
SMED	295490/1	MARIA HERMINIA DIOGO RIBEIRO	6	29/10/2010
SMED	234075/1	MARIA INES DE OLIVEIRA FROZI	10	25/10/2010
SMED	293973/1	MARIA LUIZA CACHAPUZ CRESPO	6	02/10/2010
SMED	544544/1	MARIANE CHEMELLO MULLER	4	06/10/2010
SMCPGL	426353/1	MARILEIA MARIA SERAFIM	4	22/10/2010
SMED	356491/1	MARILENE DE OLIVEIRA SILVA	5	31/10/2010
SMS	426122/1	MARILLOY TREVISAN VIEGAS	4	05/10/2010
SMDHSU	426316/1	MARINES SANHUDO AVILA	4	19/10/2010
SMS	489107/1	MARIO ADALBERTO CORREA MOTTA	5	27/10/2010
SMC	247860/2	MARISA DE OLIVEIRA SILVA DA SILVA	6	15/10/2010
SMED	356480/1	MARISA FAVILA DA ROSA	5	26/10/2010
SMF	236540/1	MARIZETE CARDOSO DA SILVA	7	17/10/2010
SMS	295532/1	MARLENI LENI WICZINIEWSKI SAUL	6	30/10/2010
SMF	83565/2	MARLY DA SILVA SPIER	9	17/10/2010
SMA	426330/2	MIGUEL RODRIGUES DE CARVALHO	4	26/10/2010
SMAM	679322/2	MOISES MOTTA	3	14/10/2010
SMED	355851/1	NAIRA ELIZIANE GATTINO DA SILVA	5	17/10/2010
SMED	294606/1	NANCI JAQUELINE DE OLIVEIRA	6	13/10/2010
SMS	292944/1	NARA REGINA ESCOTO DE SOUZA	6	04/10/2010
SMA	221767/3	NELCI TEREZINHA PIQUELET	7	12/10/2010
SMOV	139388/2	NILSON SANTOS PIRES	12	08/10/2010
SMAM	214222/1	NILTON DE SOUZA DEMETRIO	7	19/10/2010
SMS	292841/1	ODESIA ELOZA PEDRO	6	04/10/2010
SMS	102717/1	OSVALDO FRAGA DE LIMA	9	10/10/2010
SMA	421331/3	PAULA ANGELICA DE SOUZA MACIEL	5	13/10/2010
SMOV	294394/1	PAULO CEZAR DA SILVA GUIMARAES	6	13/10/2010
DEP	248517/2	PAULO FERNANDO HENRIQUE SALAZAR	5	22/10/2010
SMS	169927/1	PAULO MOACIR CITO SILVA	8	06/10/2010
SMT	66889/2	PAULO RICARDO SABALLA DOS SANTOS	11	25/10/2010
SMS	473094/1	PEDRO AURELIO MEYER CASCAES	5	22/10/2010
SMOV	294590/1	PEDRO FIGUEIRA DE SOUZA	6	13/10/2010
SMED	282770/1	REGINA OLIVEIRA MAZZILLI	8	28/10/2010
SMED	294035/1	REINALDO SILVEIRA DALEMBERG	6	05/10/2010
SMOV	265230/1	RENENCIO RODRIGUES NETO	6	28/10/2010
SMOV	81039/2	RENI SCHMIDT FILHO	2	20/10/2010
SMS	461924/1	ROBERTO CARLOS DOS SANTOS	5	08/10/2010
SMS	884458/1	ROBERTO MOREIRA NUNES	1	21/10/2010
SMA	109037/2	ROGER DENIS DE FRAGA ALBERTO	6	16/10/2010
DEP	273159/1	ROGERIO DOS SANTOS FACCIO	7	17/10/2010
SME	338683/1	ROGERIO OLIVEIRA BOHNS	7	03/10/2010
SMOV	237246/1	ROGERIO PRIMI	7	26/10/2010
SMF	426146/5	ROGERIO SANTOS DE OLIVEIRA	4	01/10/2010
SMOV	339535/1	ROGERIO VILNEI RIBEIRO ORQUIS	6	08/10/2010
SMED	293924/1	ROSA MARIA FERNANDES DOS SANTOS	6	01/10/2010
SMS	293936/1	ROSANA MEYER NEIBERT DOS SANTOS	6	05/10/2010
SMS	295374/1	ROSANGELA DE CAMPOS	6	29/10/2010
SMED	356510/1	ROSANGELA MARIA RODRIGUES	5	30/10/2010
SMS	450379/4	ROSIMERI FERRARI BEIRO	4	27/10/2010
SMED	489120/1	RUDI SCHNORRENBERGER	5	24/10/2010
SMS	290376/1	RUTE DA SILVA LOPES	6	22/10/2010
SMS	272015/1	SEBASTIAO BARBOSA	9	01/10/2010
SMDHSU	277785/1	SEBASTIAO PAZ VIEIRA	8	23/10/2010
SMOV	294321/1	SERGIO ANTONIO BRUNHAUS	6	08/10/2010
DEP	295428/1	SERGIO ANTONIO SQUINAL	6	30/10/2010
SMS	314253/1	SERGIO BASTOS BUENO	7	15/10/2010
SMOV	91197/1	SERGIO MACHADO BARBOZA	2	29/10/2010
SMED	235882/1	SHIRLAINE MACHADO MISSEL	7	04/10/2010
SMS	187814/1	SILVIO EUGENIO GONCALVES DIAS	8	31/10/2010
SMS	426055/1	SIMONE DA CUNHA SILVA	4	04/10/2010
SMS	294266/1	SIMONE LERNER	6	06/10/2010
SMED	381734/1	SIMONE MALTA MORAES	7	21/10/2010
SMS	295362/2	SIMONE VIEIRA GARCIA	6	27/10/2010
GP	237283/1	SIRLEI SALETE BIDINHA PRUSS	7	30/10/2010
DEP	236527/1	SOLANGE SOUZA BANDEIRA	7	16/10/2010
SMCPGL	244019/1	SOLANGE URZAINQUI ONOFRIO	7	13/10/2010
SMED	426341/1	TATIANE PIRES LERNER	4	20/10/2010
SMS	355255/2	TIMOTHY JOHN WILSON	5	09/10/2010
SMS	251383/1	VALTER JURANDIR AYRES CASTELLO BRANCO	7	12/10/2010
SMS	294114/1	VANISE DE ALMEIDA SANTOS	6	05/10/2010
SMED	139935/4	VERA BRANDAO LAGO	6	31/10/2010
SMED	544933/1	VERA LUCIA MORAES CAON	4	17/10/2010
SMED	381552/1	VERA MARIA ALACARINI NICOLAO	7	11/10/2010
SMS	294710/1	VILSON PIRES BICA	6	19/10/2010
SMS	539111/1	WLADIMIR GOMES DA SILVA	4	15/10/2010

Processo 001.043853.10.2 – Revisa, em 11/11/2010, em relação aos servidores abaixo, a gratificação adicional de 15 e 25%, com base nos artigos 125 e 126, da Lei Complementar 133, de 31/12/1985, e Lei 7577, de 03/01/1995.

TIPO	Matrícula	NOME	Secretaria	%	DE (a contar)	PARA	Efeitos Pecuniários	MOTIVO
RETROAGE	119663/1	CESAR LUIS LUCAS DA SILVA	SMS	15	24/12/1999	31/12/1998	-	AVERBAÇÃO
RETROAGE	119663/1	CESAR LUIS LUCAS DA SILVA	SMS	25	21/12/2009	28/12/2008	-	AVERBAÇÃO
RETROAGE	71812/2	HAIDON GÜNTHER	SMC	15	08/05/1989	05/04/1988	-	REVISÃO DE AVERBAÇÃO
RETROAGE	71812/2	HAIDON GÜNTHER	SMC	25	05/04/1998	03/04/1998	-	REVISÃO DE AVERBAÇÃO
TORNA SEM EFEITO	304818/1	IARA SOLANTE NEVES LEAL	SMED	25	18/09/2010	-	-	APOSENTADORIA
RETROAGE	250081/1	IVONE MONTENEGRO ALVES	SMED	15	08/08/2005	09/02/2005	-	AVERBAÇÃO
RETROAGE	282331/1	JACQUELINE MOURA MARTINS DE AZEVEDO	SMED	15	30/12/2002	18/09/1999	-	REVISÃO DE AVERBAÇÃO
RETROAGE	282331/1	JACQUELINE MOURA MARTINS DE AZEVEDO	SMED	25	15/09/2009	26/07/2007	26/07/2007	REVISÃO DE AVERBAÇÃO
CONCEDE	339018/1	JOÃO LUIZ BRAGA	SMS	15	13/11/2009	-	13/11/2009	TORNA SEM EFEITO FALTAS
MODIFICA	342881/1	JOSÉ CARLOS DA COSTA ROSA	SMAM	15	04/01/2008	07/01/2008	07/01/2008	REVISÃO DE AVERBAÇÃO
RETROAGE	195781/1	MARIA ISABEL LACERDA PERSCH	SMED	15	04/04/2002	03/02/2002	-	AVERBAÇÃO
CONCEDE	193504/2	MIRIAM BUSI DE SEVERO	SMED	15	06/03/2008	-	06/03/2008	REVISÃO
RETROAGE	119158/1	NAIR MALLMANN	SMED	15	04/12/1997	05/08/1997	-	REVISÃO DE AVERBAÇÃO
RETROAGE	119158/1	NAIR MALLMANN	SMED	25	02/10/2007	03/08/2007	-	REVISÃO DE AVERBAÇÃO
RETROAGE	327806/1	NINA NAIR JORNOKI	SMS	15	17/06/2009	12/06/2006	23/06/2009	AVERBAÇÃO
MODIFICA	519434/1	SERGIO RODRIGUES DE BORBA	SMS	15	24/05/2010	21/06/2010	21/06/2010	REVISÃO DE AVERBAÇÃO
RETROAGE	306694/1	SOLANGE DOS SANTOS MARTINS	SMED	15	09/06/2008	04/12/2000	-	AVERBAÇÃO
CONCEDE	306694/1	SOLANGE DOS SANTOS MARTINS	SMED	25	06/09/2007	-	27/06/2008	AVERBAÇÃO
CONCEDE	972130/1	TAMARA MARIA COSTA PEREIRA	SMA	15	17/09/2009	-	27/07/2010	AVERBAÇÃO

Processo 001.043854.10.9 – Revisa, em 11/11/2010, em relação aos servidores abaixo, o avanço trienal, com base nos artigos 122, com nova redação dada pela Lei Complementar 150, de 12/01/1987, e 123, da Lei Complementar 133, de 31/12/1985, e Lei 7577, de 03/01/1995

TIPO	VINC	Matrícula	NOME	Secretaria	Avanço	DE (a contar)	PARA	Efeitos Pecuniários	MOTIVO
TORNA SEM EFEITO	CLT	429123/2	AIUB MOREM PEIXOTO	SMA	14	01/02/2007	31/01/2006	-	REVISÃO
CONCEDE	-	147853/1	ALEXANDER TEIXEIRA EBERHARDT	SMCPGL	2	31/10/2010	-	31/10/2010	REVISÃO
RETROAGE	-	547879/1	ANA PAULA DE ALBUQUERQUE POISL	SMED	1	19/12/2005	19/12/2004	-	AVERBAÇÃO
RETROAGE	-	547879/1	ANA PAULA DE ALBUQUERQUE POISL	SMED	2	19/12/2008	19/12/2006	-	AVERBAÇÃO
CONCEDE	-	547879/1	ANA PAULA DE ALBUQUERQUE POISL	SMED	3	04/07/2009	-	27/07/2010	AVERBAÇÃO
RETROAGE	-	535890/1	ANAMIR WEINGARTNER	SMS	1	14/07/2005	09/11/2004	-	AVERBAÇÃO
RETROAGE	-	535890/1	ANAMIR WEINGARTNER	SMS	2	14/07/2008	09/11/2007	-	AVERBAÇÃO
MODIFICA	-	237106/2	CARLA VANZELOTTI	SMOV	5	31/12/2008	05/11/2009	05/11/2009	REVISÃO
RETROAGE	-	119663/1	CESAR LUIS LUCAS DA SILVA	SMS	1	27/12/1987	03/01/1987	-	AVERBAÇÃO
RETROAGE	-	119663/1	CESAR LUIS LUCAS DA SILVA	SMS	2	26/12/1990	03/01/1990	-	AVERBAÇÃO
RETROAGE	-	119663/1	CESAR LUIS LUCAS DA SILVA	SMS	3	27/12/1993	03/01/1993	-	AVERBAÇÃO
RETROAGE	-	119663/1	CESAR LUIS LUCAS DA SILVA	SMS	4	27/12/1996	03/01/1996	-	AVERBAÇÃO
RETROAGE	-	119663/1	CESAR LUIS LUCAS DA SILVA	SMS	5	27/12/1999	03/01/1999	-	AVERBAÇÃO
RETROAGE	-	119663/1	CESAR LUIS LUCAS DA SILVA	SMS	6	27/12/2002	03/01/2002	-	AVERBAÇÃO
RETROAGE	-	119663/1	CESAR LUIS LUCAS DA SILVA	SMS	7	27/12/2005	03/01/2005	-	AVERBAÇÃO
RETROAGE	-	119663/1	CESAR LUIS LUCAS DA SILVA	SMS	8	27/12/2008	03/01/2008	-	AVERBAÇÃO
CONCEDE	-	426500/1	GENECI FRIOLIM NOGUEIRA	SMCPGL	3	19/03/2010	-	19/03/2010	REVISÃO
RETROAGE	-	71812/2	HAIDON GÜNTHER	SMC	2	07/02/1984	31/01/1983	-	REVISÃO DE AVERBAÇÃO
RETROAGE	-	71812/2	HAIDON GÜNTHER	SMC	3	07/02/1987	30/01/1984	-	REVISÃO DE AVERBAÇÃO
RETROAGE	-	71812/2	HAIDON GÜNTHER	SMC	4	07/01/1988	29/12/1986	-	REVISÃO DE AVERBAÇÃO
RETROAGE	-	71812/2	HAIDON GÜNTHER	SMC	5	07/01/1991	29/12/1989	-	REVISÃO DE AVERBAÇÃO
RETROAGE	-	71812/2	HAIDON GÜNTHER	SMC	6	15/10/1993	29/12/1992	-	REVISÃO DE AVERBAÇÃO
RETROAGE	-	71812/2	HAIDON GÜNTHER	SMC	7	15/10/1996	29/12/1995	-	REVISÃO DE AVERBAÇÃO
MODIFICA	-	71812/2	HAIDON GÜNTHER	SMC	8	09/11/1998	29/12/1998	29/12/1998	REVISÃO DE AVERBAÇÃO
MODIFICA	-	71812/2	HAIDON GÜNTHER	SMC	9	09/11/2001	29/12/2001	29/12/2001	REVISÃO DE AVERBAÇÃO
MODIFICA	-	71812/2	HAIDON GÜNTHER	SMC	10	09/11/2004	29/12/2004	29/12/2004	REVISÃO DE AVERBAÇÃO
MODIFICA	-	71812/2	HAIDON GÜNTHER	SMC	11	10/11/2007	29/12/2007	29/12/2007	REVISÃO DE AVERBAÇÃO
RETROAGE	-	282331/1	JACQUELINE MOURA MARTINS DE AZEVEDO	SMED	1	18/03/1995	18/03/1994	-	REVISÃO DE AVERBAÇÃO
RETROAGE	-	282331/1	JACQUELINE MOURA MARTINS DE AZEVEDO	SMED	2	18/03/1998	18/03/1996	-	REVISÃO DE AVERBAÇÃO
RETROAGE	-	282331/1	JACQUELINE MOURA MARTINS DE AZEVEDO	SMED	3	19/11/1998	18/03/1998	-	REVISÃO DE AVERBAÇÃO
RETROAGE	-	282331/1	JACQUELINE MOURA MARTINS DE AZEVEDO	SMED	4	31/12/2002	18/03/2000	-	REVISÃO DE AVERBAÇÃO
RETROAGE	-	282331/1	JACQUELINE MOURA MARTINS DE AZEVEDO	SMED	5	31/12/2002	18/03/2002	-	REVISÃO DE AVERBAÇÃO
RETROAGE	-	201320/2	JARBAS CLEMENTE DA SILVA ARAUJO	SME	1	31/07/1997	08/04/1997	-	AVERBAÇÃO
RETROAGE	-	201320/2	JARBAS CLEMENTE DA SILVA ARAUJO	SME	2	31/07/2000	08/04/2000	-	AVERBAÇÃO
RETROAGE	-	201320/2	JARBAS CLEMENTE DA SILVA ARAUJO	SME	3	11/07/2005	07/04/2005	-	AVERBAÇÃO
RETROAGE	-	201320/2	JARBAS CLEMENTE DA SILVA ARAUJO	SME	1	11/07/2008	07/04/2008	-	AVERBAÇÃO
CONCEDE	-	339018/1	JOÃO LUIZ BRAGA	SMS	5	19/01/2010	-	19/01/2010	TORNA SEM EFEITO FALTAS
MODIFICA	-	342881/1	JOSÉ CARLOS DA COSTA ROSA	SMAM	3	07/01/2002	10/01/2002	10/01/2002	REVISÃO DE AVERBAÇÃO
MODIFICA	-	342881/1	JOSÉ CARLOS DA COSTA ROSA	SMAM	4	07/01/2005	10/01/2005	10/01/2005	REVISÃO DE AVERBAÇÃO
MODIFICA	-	342881/1	JOSÉ CARLOS DA COSTA ROSA	SMAM	5	07/01/2008	10/01/2008	10/01/2008	REVISÃO DE AVERBAÇÃO

RETROAGE	-	158486/1	LARISSA KOVALSKI KAUTZMANN	SMED	1	29/03/2008	29/03/2007	-	AVERBAÇÃO
CONCEDE	-	158486/1	LARISSA KOVALSKI KAUTZMANN	SMED	2	29/03/2009	-	09/09/2010	AVERBAÇÃO
CONCEDE	-	773533/1	LEONARDO RIBEIRO CESAR	SPM	1	03/08/2010	-	03/08/2010	INCLUSÃO DE TEMPO MUNICIPAL
CONCEDE	-	773533/1	LEONARDO RIBEIRO CESAR	SPM	2	03/08/2010	-	03/08/2010	INCLUSÃO DE TEMPO MUNICIPAL
CONCEDE	-	773533/1	LEONARDO RIBEIRO CESAR	SPM	3	03/08/2010	-	03/08/2010	INCLUSÃO DE TEMPO MUNICIPAL
CONCEDE	-	271795/3	MARIA DA GRAÇA DA CUNHA	SMOV	6	10/08/2010	-	10/08/2010	REVISÃO
RETROAGE	-	437764/1	MARIA MARISTELA THOMAS	SMED	3	26/04/2005	18/04/2005	-	MODIFICAÇÃO DE AVERBAÇÃO
MODIFICA	-	437764/2	MARIA MARISTELA THOMAS	SMED	3	18/04/2005	26/04/2005	-	MODIFICAÇÃO DE AVERBAÇÃO
CONCEDE	-	437764/2	MARIA MARISTELA THOMAS	SMED	5	26/04/2009	-	26/04/2009	REVISÃO
CONCEDE	-	141991/3	MARZO VARGAS DOS SANTOS	SME	2	29/03/2010	-	03/09/2010	AVERBAÇÃO
CONCEDE	-	141991/3	MARZO VARGAS DOS SANTOS	SME	2	29/03/2010	-	03/09/2010	AVERBAÇÃO
RETROAGE	-	119158/1	NAIR MALLMANN	SMED	1	07/11/1987	07/11/1986	-	REVISÃO DE AVERBAÇÃO
RETROAGE	-	119158/1	NAIR MALLMANN	SMED	2	06/12/1988	07/11/1988	-	REVISÃO DE AVERBAÇÃO
RETROAGE	-	119158/1	NAIR MALLMANN	SMED	3	06/12/1991	07/10/1991	-	REVISÃO DE AVERBAÇÃO
RETROAGE	-	119158/1	NAIR MALLMANN	SMED	4	06/12/1994	07/10/1994	-	REVISÃO DE AVERBAÇÃO
RETROAGE	-	119158/1	NAIR MALLMANN	SMED	5	07/12/1997	07/10/1997	-	REVISÃO DE AVERBAÇÃO
RETROAGE	-	119158/1	NAIR MALLMANN	SMED	6	07/12/2000	07/10/2000	-	REVISÃO DE AVERBAÇÃO
RETROAGE	-	119158/1	NAIR MALLMANN	SMED	7	07/12/2003	07/10/2003	-	REVISÃO DE AVERBAÇÃO
RETROAGE	-	119158/1	NAIR MALLMANN	SMED	8	07/12/2006	07/10/2006	-	REVISÃO DE AVERBAÇÃO
RETROAGE	-	119158/1	NAIR MALLMANN	SMED	9	07/12/2009	07/10/2009	-	REVISÃO DE AVERBAÇÃO
RETROAGE	-	327806/1	NINA NAIR JORNOOKI	SMS	1	21/06/1997	21/06/1996	-	AVERBAÇÃO
RETROAGE	-	327806/1	NINA NAIR JORNOOKI	SMS	2	21/06/2000	21/06/1998	-	AVERBAÇÃO
RETROAGE	-	327806/1	NINA NAIR JORNOOKI	SMS	3	21/06/2003	21/06/2000	-	AVERBAÇÃO
RETROAGE	-	327806/1	NINA NAIR JORNOOKI	SMS	4	21/06/2006	15/06/2003	-	AVERBAÇÃO
RETROAGE	-	327806/1	NINA NAIR JORNOOKI	SMS	5	21/06/2009	15/06/2006	-	AVERBAÇÃO
RETROAGE	-	327806/1	NINA NAIR JORNOOKI	SMS	6	15/06/2009	-	23/06/2009	AVERBAÇÃO
CONCEDE	-	881603/1	SIMONE DANI	SMA	1	08/10/2009	-	29/09/2010	AVERBAÇÃO
RETROAGE	-	306694/1	SOLANGE DOS SANTOS MARTINS	SMED	1	17/05/1996	17/05/1995	-	AVERBAÇÃO
RETROAGE	-	306694/1	SOLANGE DOS SANTOS MARTINS	SMED	2	17/05/1999	17/05/1997	-	AVERBAÇÃO
RETROAGE	-	306694/1	SOLANGE DOS SANTOS MARTINS	SMED	3	13/11/2002	17/05/1999	-	AVERBAÇÃO
RETROAGE	-	306694/1	SOLANGE DOS SANTOS MARTINS	SMED	4	11/02/2006	13/11/2001	-	AVERBAÇÃO
RETROAGE	--	306694/1	SOLANGE DOS SANTOS MARTINS	SMED	5	11/02/2009	13/11/2003	-	AVERBAÇÃO
CONCEDE	-	306694/1	SOLANGE DOS SANTOS MARTINS	SMED	6	11/02/2006	-	27/06/2008	AVERBAÇÃO
CONCEDE	-	306694/1	SOLANGE DOS SANTOS MARTINS	SMED	7	11/02/2008	-	27/06/2008	AVERBAÇÃO
CONCEDE	-	306694/1	SOLANGE DOS SANTOS MARTINS	SMED	8	11/02/2010	-	11/02/2010	AVERBAÇÃO
CONCEDE	-	206730/2	VALTER ENEAS MAURMANN	SMED	8	28/11/2007	-	28/11/2007	REVISÃO
RETROAGE	-	469832/1	VIVIANE ELISA DURIGON	SMS	1	02/03/2003	02/03/2002	-	AVERBAÇÃO
RETROAGE	-	469832/1	VIVIANE ELISA DURIGON	SMS	2	02/03/2006	02/03/2004	-	AVERBAÇÃO
RETROAGE	-	469832/1	VIVIANE ELISA DURIGON	SMS	3	02/03/2009	02/03/2006	-	AVERBAÇÃO
CONCEDE	-	469832/1	VIVIANE ELISA DURIGON	SMS	4	03/05/2008	-	01/09/2010	AVERBAÇÃO

SECRETÁRIO MUNICIPAL DA FAZENDA, no uso de suas atribuições legais,

Processo 001.038596.10.5 - DEFERE em 12/10/2010, o pedido de redução de carga horária para o 2º período do ano letivo de 2010, efetuado por ODETE MENDONÇA SILVEIRA, 237635/1, Assistente Administrativo, da Secretaria Municipal da Fazenda, no limite máximo de 10 horas semanais, por atender ao disposto no artigo 90, inciso III, alínea "a", da Lei Complementar 133 de 31/12/1985.

GERENTE DE SAÚDE DO SERVIDOR MUNICIPAL da SMS, no uso de suas atribuições legais,

Processo 001.035808.10.1 - INDEFERE, em 05/11/2010, face aos pronunciamentos da Equipe de Perícia Técnica, em relação a JANE KRÁS BORGES DA FONSECA, 8318.8, assistente administrativo, da Secretaria Municipal de Saúde.

Processo 001.041798.10.4 - INDEFERE, em 05/11/2010, face aos pronunciamentos da Equipe de Perícia Técnica, em relação a ALINE SCHERER BECKER, 50846.1, médico, da Secretaria Municipal de Saúde.

Processo 001.028294.10.6 - INDEFERE, em 10/11/2010, face aos pronunciamentos da Equipe de Perícia Técnica, em relação a CARLOS EDUARDO CARDOSO DA SILVA, 12280.7, operário celetista, da Secretaria Municipal de Educação.

Processo 001.036563.10.2 - INDEFERE, em 10/11/2010, face aos pronun-

ciamentos da Equipe de Perícia Técnica, em relação a MARCIA LOURDES KUNZLER, 45309.5, auxiliar de enfermagem, da Secretaria Municipal de Saúde.

Processo 001.041799.10.0 - INDEFERE, em 10/11/2010, face aos pronunciamentos da Equipe de Perícia Técnica, em relação a TIAGO LUIS DEDAVID E SILVA, 53754.0, médico, da Secretaria Municipal de Saúde.

Processo 001.042500.10.9 - INDEFERE, em 10/11/2010, face aos pronunciamentos da Equipe de Perícia Técnica, em relação a JUÇARA MYRA DE SOUZA, 14016.0, auxiliar de serviço social, da Secretaria Municipal de Saúde.

Processo 001.042543.10.0 - INDEFERE, em 10/11/2010, face aos pronunciamentos da Equipe de Perícia Técnica, em relação a MARIA CELIA GONÇALVES OLIVEIRA, 16750.5, atendente, da Secretaria Municipal de Saúde.

Processo 001.044189.10.9 - INDEFERE, em 10/11/2010, face aos pronunciamentos da Equipe de Perícia Técnica, em relação a CARLOS ALBERTO RODRIGUES DA SILVA JUNIOR, 55821.0/3, motorista, da Secretaria Municipal de Saúde.

SOLICITAÇÃO DO ADICIONAL DE INSALUBRIDADE/PERICULOSIDADE:

Formulário 650/10 - Indefere, em 01/11/2010, face aos pronunciamentos da Equipe de Perícia Técnica, em relação a ELAINE DOS SANTOS REIS, 23922.0, auxiliar de serviços gerais, da Secretaria Municipal de Saúde.

Legislativo Pessoal

Portarias

O PRESIDENTE DA CÂMARA MUNICIPAL DE PORTO ALEGRE, no uso de suas atribuições legais e de conformidade com o artigo 20, inciso VI, do Regimento deste Legislativo Municipal,

CESSA EFEITOS, a contar de 27/09/2010, da Portaria 99, de 29/01/2010, que colocou ANALVA JANAÍNA SOUZA GOULART PINTO, 615-9, à disposição da Prefeitura Municipal de Porto Alegre/Secretaria Municipal de Saúde no período de 23/11/2009 a 31/12/2010, conforme Portaria 407, de 10/11/2010 (processo 5768/09).

DESIGNA, a contar de 04/11/2010, a funcionária CARMEN REGINA DE MOURA, 1075-2, Auxiliar de Serviços Gerais II, para integrar, na condição de suplente, a Comissão Organizadora da Semana da Consciência Negra da Câmara Municipal de Porto Alegre, constituída através da Portaria 350, de 13/09/2010, conforme Portaria 402, de 05/11/2010.

DESIGNA os servidores a seguir para constituírem Comissão Especial de Licitação com a finalidade de organizar Concurso Público para escolha das obras que constituirão as premiações estabelecidas pela Resolução 2.803/07, conforme Portaria 404, de 08/11/2010 (processo 8683/07).

SERVIDOR	MATRÍCULA	CARGO
Ana Rita Vardanega Simon *	4018-8	À disposição da CMPA
Rosemary Rocha Maurer **	1390-5	Assistente Legislativo III
Cláudia Helena da Cunha Inácio	2783-6	Assistente Legislativo II
Débora Balzan Fleck	2443-4	Assistente Legislativo III
Jussara Marcantonio Borges	3112-9	À disposição da CMPA

* Presidente

** Secretária

INCLUI, a contar de 04/11/2010, RAFAEL MITTELMANN, 2435-5, Assistente Legislativo III, na Portaria 273, de 30/06/2010, como Pregoeiro da Câmara Municipal de Porto Alegre, conforme Portaria 403, de 05/11/2010 (processo 4389/05).

Estagiários

O CHEFE DO SETOR DE CONVÊNIOS E ESTÁGIOS DA CMPA:
ESTAGIÁRIOS CIEE:

FAZ CESSAR o Termo de Compromisso de estágio dos estudantes abaixo relacionados:

- ANA PAULA BOSSARD, termo de Compromisso 35016-8/09, a contar de 07/10/2010;
- CAMILA COPELLO CANAZARO, termo de Compromisso 36103-6/10, a contar de 25/10/2010;
- GRAZIELLA DOS SANTOS, termo de Compromisso 34319-4/10, a contar de 31/10/2010;
- GUSTAVO ANDRADE DA SILVA, termo de Compromisso 06233-0/10, a contar de 31/10/2010;
- JOSIANE FERNANDA SCHENK, termo de Compromisso 47989-8/08, a contar de 12/10/2010;
- LETICIA UZUN FLEISCHMAN, termo de Compromisso 28853-3/10, a contar de 31/10/2010;
- MARCO CHARLES BIRNFELD, termo de Compromisso 08394-3/09, a contar de 31/10/2010;
- MARIA HELENA SPONCHIADA NEUWALD, termo de Compromisso 30639-2/09, a contar de 31/10/2010;
- PEDRO CORREIA ORTIZ, termo de Compromisso 10117-4/10, a contar de 11/10/2010;
- RODRIGO CLARO ZEMBRUSKI, termo de Compromisso 39295-0/09, a contar de 25/10/2010;
- RODRIGO MELLO DA COSTA, termo de Compromisso 07132-1/10, a contar de 31/10/2010.

AUTORIZA o ingresso dos estagiários abaixo relacionados, através do Termo de Cooperação Técnica firmado com o CIEE:

Nome	Início	Fim	Termo compromisso
ANA PAULA MAIER MELGAREJO	04/10/2010	03/04/2011	38820-1/10
EVELYN DIAS ROMERO	13/10/2010	12/04/2011	39022-2/10
GUILHERME XAVIER BRAGA	25/10/2010	24/04/2011	41101-7/10
JEAN PIERRE CORREIA PAIVA	20/10/2010	19/04/2011	40643-9/10
RAFAEL DA ROCHA VIEIRA	01/10/2010	31/03/2011	38441-9/10
RENATA MAURILA GALVAO	08/10/2010	07/04/2011	39471-6/10
VIVIAN DA ROSA MARQUES DOS SANTOS	06/10/2010	05/04/2011	36805-7/10

EDITAIS

 Prefeitura Municipal de Porto Alegre
SECRETARIA MUNICIPAL DE OBRAS E VIAÇÃO

TOMADA DE PREÇOS
002.081017.10.3
ATA DE JULGAMENTO DE RECURSO

OBJETO: Elaboração dos projetos executivos da Estrada Edgar Pires de Castro, no trecho entre a Avenida Juca Batista e a Estrada Darcy Pereira Pozzi (4,5 Km)

DATA: 12 de novembro de 2010, às 14h

LOCAL: Sala da Comissão Permanente de Licitações

TEOR: Reunidos os membros da Comissão Permanente de Licitações procedeu-se o julgamento do recurso interposto pela empresa Encop Engenharia Ltda. (fls. 345-350) diante da publicação do Termo de Intenção de Anulação, da Tomada de Preços em epígrafe, conforme publicação no Diário Oficial de Porto Alegre, de 26 de julho de 2010. Frente as razões da peça recursal, o procedimento licitatório foi encaminhado à Procuradoria Geral do Município que se manifestou através do parecer exarado em 20 de outubro de 2010 (fls.371-372) com posição favorável pela anulação do certame em conjunto com a Assessoria Jurídica da Secretaria Municipal de Obras e Viação. Isso posto, decide a Comissão pelo indeferimento do recurso e a manutenção da intenção de anular o certame pelas alegações constantes no processo. forte nos termos do artigo 49 da Lei 8.666/93. Desta feita, fica aberto o prazo legal de 5 (cinco) dias úteis, para, junto ao Secretário Municipal de Obras e Viação, exercer o direito ao contraditório e à ampla defesa.

ANTÔNIO MARCOS JEREMIAS, CLAUDIO BARAIBAR JUNIOR, NAMUR CONCEIÇÃO BOCHEHIN

 Prefeitura Municipal de Porto Alegre
SECRETARIA MUNICIPAL DE SAÚDE

INEXIGIBILIDADE

PROCESSO 001.028168.10.0
CONTRATANTE: Município de Porto Alegre, através da Secretaria Municipal da Saúde.
CONTRATADO: Empresa Maquimotor S/A Comercial e Técnica - CNPJ 92.965.524/0001-35.
OBJETO: Fornecimento e instalação de sistema de proteção anti-inundação da rede de ar comprimido em compressores de ar medicinal marca NASH, pertencentes ao Hospital de Pronto Socorro.
VALOR: R\$ 24.589,00.
BASE LEGAL: Artigo 25, I, da Lei Federal 8.666/93 e suas alterações.
Porto Alegre, 12 de novembro de 2010.

CARLOS HENRIQUE CASARTELLI, Secretário Municipal de Saúde.

JULGAMENTO DAS PROPOSTAS TOMADA DE PREÇOS 12/2010 PROCESSO 001.020900.09.0

A COMISSÃO DE LICITAÇÃO, designada pela portaria 976/2010 torna público que, no julgamento Tomada de Preços em epígrafe, que trata da execução obras e serviços de ampliação do PSF Jardim Carvalho da Secretaria Municipal de Saúde, foi vencedora do certame a proposta da empresa AGL Construções Ltda. A contar da data de divulgação deste resulta-

do, abre-se prazo de 5 (cinco) dias úteis para interposição de recurso. A íntegra da Ata de Julgamento encontra-se à disposição dos interessados no Núcleo de Licitações e Contratos da Secretaria Municipal de Saúde, sito na João Pessoa, 325/3º andar.

Porto Alegre, 12 de novembro de 2010.

COMISSÃO DE LICITAÇÃO.

JULGAMENTO DAS PROPOSTAS TOMADA DE PREÇOS 15/2010 PROCESSO 001.028075.07.2

A COMISSÃO DE LICITAÇÃO, designada pela portaria 976/2010 torna público o julgamento Tomada de Preços em epígrafe, que trata da execução obras e serviços de construção da UBS Wenceslau Fontoura da Secretaria Municipal de Saúde, conforme segue:
1º lugar: Portotec Construtora Ltda. (EPP)
2º lugar: AGL Construções Ltda.
3º lugar: Potenza Arquitetura e Urbanismo Ltda (EPP)

A contar da data de divulgação deste resultado, abre-se prazo de 5 (cinco) dias úteis para interposição de recurso. A íntegra da Ata de Julgamento encontra-se à disposição dos interessados no Núcleo de Licitações e Contratos da Secretaria Municipal de Saúde, sito na João Pessoa, 325/3º andar.

Porto Alegre, 12 de novembro de 2010.

COMISSÃO DE LICITAÇÃO



Prefeitura Municipal de Porto Alegre
FUNDAÇÃO DE ASSISTÊNCIA SOCIAL E CIDADANIA

PREGÃO ELETRÔNICO
115/2010

A FUNDAÇÃO DE ASSISTÊNCIA SOCIAL E CIDADANIA torna público o Edital da licitação indicado abaixo:
PROCESSO 007.010380.10.8

OBJETO: Aquisição de Rádio (com reprodução de mídia CD).
RECEBIMENTO DAS PROPOSTAS: Às 17h partir do dia 17/11/2010.

ABERTURA DAS PROPOSTAS: Às 8h do dia 30/11/2010.
INICIO DA DISPUTA DE PREÇOS: Às 9h do dia 30/11/2010.
TEMPO DA DISPUTA: Controlado pelo pregoeiro e acrescido do tempo aleatório (randômico), determinado pelo sistema.

Os procedimentos para acesso ao Pregão Eletrônico estão disponíveis através dos sites; www.portoalegre.rs.gov.br, www.bb.com.br (opção governo), www.governo-e.com.br, ou www.licitacoes-e.com.br.

Os interessados deverão cadastrar senhas de acesso em qualquer agência do Banco do Brasil S/A. situada no Território Nacional.

Informações pelo fone: (0xx51) 3289.4948, ou pelo endereço eletrônico fasc.licitacoes@fasc.prefpoa.com.br
Porto Alegre, 12 de novembro de 2010.

KEVIN KRIEGER, Presidente.

PREGÃO ELETRÔNICO
117/2010

A FUNDAÇÃO DE ASSISTÊNCIA SOCIAL E CIDADANIA torna público o Edital da licitação indicado abaixo:
PROCESSO 007.010382.10.0

OBJETO: Aquisição de Camisetas.
RECEBIMENTO DAS PROPOSTAS: Às 17h partir do dia 30/11/2010.

ABERTURA DAS PROPOSTAS: Às 8h do dia 30/11/2010.
INICIO DA DISPUTA DE PREÇOS: Às 10h do dia 30/11/2010.
TEMPO DA DISPUTA: Controlado pelo pregoeiro e acrescido do tempo aleatório (randômico), determinado pelo sistema.

Os procedimentos para acesso ao Pregão Eletrônico estão disponíveis através dos sites; www.portoalegre.rs.gov.br, www.bb.com.br (opção governo), www.governo-e.com.br, ou www.licitacoes-e.com.br.

Os interessados deverão cadastrar senhas de acesso em qualquer agência do Banco do Brasil S/A. situada no Território Nacional.

Informações pelo fone: (0xx51) 3289.4948, ou pelo endereço eletrônico fasc.licitacoes@fasc.prefpoa.com.br
Porto Alegre, 12 de novembro de 2010.

KEVIN KRIEGER, Presidente.

PREGÃO ELETRÔNICO
119/2010

A FUNDAÇÃO DE ASSISTÊNCIA SOCIAL E CIDADANIA torna público o Edital da licitação indicado abaixo:
PROCESSO 007.010384.10.3

OBJETO: Aquisição de Material de Expediente.
RECEBIMENTO DAS PROPOSTAS: Às 8h partir do dia 17/11/2010.

ABERTURA DAS PROPOSTAS: Às 8h do dia 30/11/2010.
INICIO DA DISPUTA DE PREÇOS: Às 14h do dia 30/11/2010.
TEMPO DA DISPUTA: Controlado pelo pregoeiro e acrescido do tempo aleatório (randômico), determinado pelo sistema.

Os procedimentos para acesso ao Pregão Eletrônico estão disponíveis através dos sites; www.portoalegre.rs.gov.br, www.bb.com.br (opção governo), www.governo-e.com.br, ou www.licitacoes-e.com.br.

Os interessados deverão cadastrar senhas de acesso em qualquer agência do Banco do Brasil S/A. situada no Território Nacional.

Informações pelo fone: (0xx51) 3289.4948, ou pelo endereço eletrônico fasc.licitacoes@fasc.prefpoa.com.br
Porto Alegre, 12 de novembro de 2010.

KEVIN KRIEGER, Presidente.

PREGÃO ELETRÔNICO
116/2010

A FUNDAÇÃO DE ASSISTÊNCIA SOCIAL E CIDADANIA torna público o Edital da licitação indicado abaixo:
PROCESSO 007.010381.10.4

OBJETO: Aquisição de Mobiliário
RECEBIMENTO DAS PROPOSTAS: Às 17h partir do dia 17/11/2010.

ABERTURA DAS PROPOSTAS: Às 8h do dia 30/11/2010.
INICIO DA DISPUTA DE PREÇOS: Às 9h30min do dia 30/11/2010.
TEMPO DA DISPUTA: Controlado pelo pregoeiro e acrescido do tempo aleatório (randômico), determinado pelo sistema.

Os procedimentos para acesso ao Pregão Eletrônico estão disponíveis através dos sites; www.portoalegre.rs.gov.br, www.bb.com.br (opção governo), www.governo-e.com.br, ou www.licitacoes-e.com.br.

Os interessados deverão cadastrar senhas de acesso em qualquer agência do Banco do Brasil S/A. situada no Território Nacional.

Informações pelo fone: (0xx51) 3289.4948, ou pelo endereço eletrônico fasc.licitacoes@fasc.prefpoa.com.br
Porto Alegre, 12 de novembro de 2010.

KEVIN KRIEGER, Presidente.

PREGÃO ELETRÔNICO
118/2010

A FUNDAÇÃO DE ASSISTÊNCIA SOCIAL E CIDADANIA torna público o Edital da licitação indicado abaixo:
PROCESSO 007.010383.10.7

OBJETO: Aquisição de Instrumentos Musicais.
RECEBIMENTO DAS PROPOSTAS: Às 17h partir do dia 17/11/2010.

ABERTURA DAS PROPOSTAS: Às 8h do dia 30/11/2010.
INICIO DA DISPUTA DE PREÇOS: Às 10h30min do dia 30/11/2010.
TEMPO DA DISPUTA: Controlado pelo pregoeiro e acrescido do tempo aleatório (randômico), determinado pelo sistema.

Os procedimentos para acesso ao Pregão Eletrônico estão disponíveis através dos sites; www.portoalegre.rs.gov.br, www.bb.com.br (opção governo), www.governo-e.com.br, ou www.licitacoes-e.com.br.

Os interessados deverão cadastrar senhas de acesso em qualquer agência do Banco do Brasil S/A. situada no Território Nacional.

Informações pelo fone: (0xx51) 3289.4948, ou pelo endereço eletrônico fasc.licitacoes@fasc.prefpoa.com.br
Porto Alegre, 12 de novembro de 2010.

KEVIN KRIEGER, Presidente.

PREGÃO ELETRÔNICO
120/2010

A FUNDAÇÃO DE ASSISTÊNCIA SOCIAL E CIDADANIA torna público o Edital da licitação indicado abaixo:
PROCESSO 007.010390.10.3

OBJETO: Aquisição de materiais de Construção (Tintas).
RECEBIMENTO DAS PROPOSTAS: Às 17h partir do dia 17/11/2010.

ABERTURA DAS PROPOSTAS: Às 8h do dia 01/12/2010.
INICIO DA DISPUTA: Às 9h do dia 01/12/2010.
TEMPO DA DISPUTA: Controlado pelo pregoeiro e acrescido do tempo aleatório (randômico), determinado pelo sistema.

Os procedimentos para acesso ao Pregão Eletrônico estão disponíveis através dos sites; www.portoalegre.rs.gov.br, www.bb.com.br (opção governo), www.governo-e.com.br, ou www.licitacoes-e.com.br.

Os interessados deverão cadastrar senhas de acesso em qualquer agência do Banco do Brasil S/A. situada no Território Nacional.

Informações pelo fone: (0xx51) 3289.4948, ou pelo endereço eletrônico fasc.licitacoes@fasc.prefpoa.com.br
Porto Alegre, 12 de novembro de 2010.

KEVIN KRIEGER, Presidente.



DISPENSA DE LICITAÇÃO

PROCESSO 003.080521.10.0

CONTRATANTE: Departamento Municipal de Água e Esgotos.
CONTRATADO: DIDIO & SORDI DISTR. DE MATERIAIS ELÉTRICOS LTDA.

OBJETO: aquisição de Materiais Elétricos.

VALOR: R\$ 16.622,50.

BASE LEGAL: Artigo 24, inciso IV, da Lei Federal 8.666/93.
Porto Alegre, 11 de novembro de 2010.

LUIZ FERNANDO L. SOUTO, Superintendente de Operações.

RESULTADO DO JULGAMENTO
PREGÃO ELETRÔNICO 273/2010
PROCESSO 003.080473.10.5

O DEPARTAMENTO MUNICIPAL DE ÁGUA E ESGOTOS torna público o resultado do julgamento das propostas da licitação em epígrafe:

OBJETO: Lanternas e pilha eletrolítica grande

LOTE 01 – POLOS DISTRIBUIDORA DE COMPONENTES ELETRONICOS E VARIEDADES LTDA

A íntegra da ata encontra-se afixada no painel de avisos sobre licitações da Central de Licitações e Contratos e no site www.portoalegre.rs.gov.br.

Porto Alegre, 12 de novembro de 2010.

Prefeitura Municipal de Porto Alegre
DEPARTAMENTO MUNICIPAL DE ÁGUA E ESGOTOS

INGRID SCHÄFFER LAUTERT, Presidente da Comissão Permanente de Licitação.

RESULTADO DE HABILITAÇÃO
CONVITE 003.080467.10.5

OBJETO: Reforma e manutenção nas subestações de energia elétrica das EBATs Balneários, Glorinha, e Dolores Duran I, com fornecimento de materiais.

A CENTRAL DE LICITAÇÕES E CONTRATOS comunica o Julgamento de HABILITAÇÃO referente à Licitação em epígrafe:

EMPRESA HABILITADA: Vanderlei Felisberti;

EMPRESA INABILITADA: ABT Energia e Telecomunicações Ltda.

A documentação apresentada pelas empresas está à disposição, para análise, nos autos da referida licitação, nesta Central de Licitações, localizada na Rua Dr. Gastão Rhodes, 222, 1º andar, Bairro Santana, nesta Capital.

Porto Alegre, 12 de novembro de 2010,

INGRID SCHÄFFER LAUTERT, Presidente da Comissão Permanente de Licitações.

RESULTADO DO JULGAMENTO
PREGÃO ELETRÔNICO 246/2010
PROCESSO 003.080383.10.6

O DEPARTAMENTO MUNICIPAL DE ÁGUA E ESGOTOS

através da Comissão Permanente de Licitação, torna público o resultado da licitação em epígrafe.

OBJETO: Cabine veicular, com instalação.

RESULTADO: Licitação fracassada.

A íntegra da ata encontra-se afixada no painel de avisos sobre licitações da Central de Licitações e Contratos e no site www.portoalegre.rs.gov.br.

Porto Alegre, 12 de novembro de 2010.

INGRID SCHÄFFER LAUTERT, Presidente da Comissão Permanente de Licitação.

RESULTADO DO JULGAMENTO
CONVITE 40/2010
PROCESSO 003.080576.10.9

O DEPARTAMENTO MUNICIPAL DE ÁGUA E ESGOTOS torna público o resultado do julgamento da proposta da licitação em epígrafe:

OBJETO: Material de limpeza.

ITENS 01 e 04- VENER PEREIRA DE SOUZA

ITENS 02 e 03- FRACASSADOS

A íntegra do julgamento encontra-se afixada no painel de avisos sobre licitações da Central de Licitações e Contratos e no site www.portoalegre.rs.gov.br.

Porto Alegre, 12 de novembro de 2010.

INGRID SCHÄFFER LAUTERT, Presidente da Comissão Permanente de Licitação.



Prefeitura Municipal de Porto Alegre
SECRETARIA MUNICIPAL DE ESPORTES,
RECREAÇÃO E LAZER

TOMADA DE PREÇOS 4/2010 PROCESSO 001.010239.10.3

O MUNICÍPIO DE PORTO ALEGRE, através da SECRETARIA MUNICIPAL DE ESPORTES, RECREAÇÃO E LAZER, leva ao conhecimento dos interessados o resultado da sessão pública para o recebimento dos envelopes relativos à licitação em epígrafe, que trata da contratação de empresa para a realização dos serviços de reforma e pintura nas piscinas administradas pela Secretaria Municipal de Esportes, Recreação e Lazer localizadas na Zona Norte de Porto Alegre. Compareceram à sessão pública e apresentaram os envelopes de habilitação e proposta comercial as empresas TRENTO ENGENHARIA E CONSTRUÇÃO LTDA. (CNPJ 93.655.413/0001-95), sem representante presente à sessão, e MFHP ENGENHARIA LTDA. (CNPJ 07.646.780/0001-90), representada por Katlyn Bittencourt dos Santos, portadora do RG 1081326975, representante credenciada. Abertos os envelopes de Habilitação e analisados os documentos apresentados, a Comissão de Licitação decidiu HABILITAR as empresas TRENTO ENGENHARIA E CONSTRUÇÃO LTDA. e MFHP ENGENHARIA LTDA., por terem ambas atendido integralmente aos requisitos de habilitação exigidos no Edital.

Fica aberto o prazo de cinco dias úteis para a interposição de recursos administrativos relativos ao julgamento da fase de habilitação, conforme a Lei Federal 8666/93, artigo 109, inciso I, alínea 'a'; devendo os mesmos ser protocolados na Sede da Secretaria Municipal de Esportes, Recreação e Lazer (Av. Borges de Medeiros, 2713 / Parque Marinha do Brasil).

Ficam os licitantes intimados da realização de sessão pública no dia 24 de novembro de 2010, às 10 horas, na Sala de Reuniões da Sede da Secretaria Municipal de Esportes, Recreação e Lazer, para a abertura dos envelopes contendo as Propostas das empresas habilitadas; a qual será suspensa na hipótese de interposição tempestiva de recurso administrativo contra o resultado do julgamento da fase de habilitação.

Porto Alegre, 12 de Novembro de 2010.

**EDUARDO HACK, GERSON PENNELLA RITTER,
EVA NICOLAIEWSKY,**
Comissão de Licitação.

DISPENSA DE LICITAÇÃO

PROCESSO: 001.035480.10.6

CONTRATANTE: Município de Porto Alegre, através da Secretaria Municipal de Esportes.

CONTRATADO: Rocha e Bueno Serralheria Ltda. - CNPJ 01.573.913/0001-60

OBJETO: Substituição de Calhas

VALOR: R\$ 1.800,00.

DOTAÇÃO ORÇAMENTÁRIA: 601-2586-339039160100-1.

BASE LEGAL: Artigo 24, inciso II, da Lei Federal 8.666/93.

Porto Alegre, 12 de novembro de 2010.

JOSÉ EDGAR MEURER,
Secretário Municipal de Esportes.

EXTRATO DE CONVÊNIO

PROCESSO 001.0036236.10.1

CONVENIENTES: Município de Porto Alegre, através da Secretaria Municipal de Esportes, Recreação e Lazer e Platamon Participações e Empreendimentos LTDA, na condição de apoiadora e Protenis Promoções Esportivas na condição de Responsável/beneficiados.

PROJETO: "XXV SENIORS INTERNACIONAL DE PORTO ALEGRE"

FUNDAMENTO LEGAL: Lei Complementar 530, de 22/12/2005.

VALOR: R\$ 40.000,00.

Porto Alegre, 12 de novembro de 2010.

JOSÉ EDGAR MEURER,
Secretário Municipal de Esportes Recreação e Lazer.



Prefeitura Municipal de Porto Alegre
COMPANHIA CARRIS PORTO-ALEGRENSE

PREGÃO ELETRÔNICO 122/2010

OBJETO: Aquisição parcelada de materiais administrativos.

A COMPANHIA CARRIS torna público que no dia 30/11/2010, procederá abertura do certame supramencionado, com os respectivos horários:

RECEBIMENTO DAS PROPOSTAS: Até às 8h45min do dia 30 de novembro de 2010

ABERTURA DAS PROPOSTAS: Às 9h do dia 30 novembro de 2010

INICIO DA SESSÃO DE DISPUTA DE LANCES: Às 14h do dia 01 de dezembro de 2010

O edital e demais informações encontram-se à disposição dos interessados na Rua Albion, 385 ou pelos sites: <http://www.carris.com.br> e www.cidadecompras.com.br.

Porto Alegre, 12 de novembro de 2010.

JOÃO ANTONIO PANCINHA COSTA, Diretor Presidente

PREGÃO ELETRÔNICO 125/2010

OBJETO: Aquisição parcelada de vidros

A COMPANHIA CARRIS torna público que no dia 01/12/2010, procederá abertura do certame supramencionado, com os respectivos horários:

RECEBIMENTO DAS PROPOSTAS: Até às 8h45min do dia 01 de dezembro de 2010

ABERTURA DAS PROPOSTAS: Às 9h do dia 01 dezembro de 2010

INICIO DA SESSÃO DE DISPUTA DE LANCES: Às 14h do dia 02 de dezembro de 2010

O edital e demais informações encontram-se à disposição dos interessados na Rua Albion, 385 ou pelos sites: <http://www.carris.com.br> e www.cidadecompras.com.br.

Porto Alegre, 12 de novembro de 2010.

JOÃO ANTONIO PANCINHA COSTA, Diretor Presidente.

PREGÃO ELETRÔNICO 126/2010

OBJETO: Aquisição parcelada de detergente automotivo

A COMPANHIA CARRIS torna público que no dia 03/12/2010, procederá abertura do certame supramencionado, com os respectivos horários:

RECEBIMENTO DAS PROPOSTAS: Até às 8h45min do dia 03 de dezembro de 2010

ABERTURA DAS PROPOSTAS: Às 9h do dia 03 dezembro de 2010

INICIO DA SESSÃO DE DISPUTA DE LANCES: Às 14h do dia 03 de dezembro de 2010

O edital e demais informações encontram-se à disposição dos interessados na Rua Albion, 385 ou pelos sites: <http://www.carris.com.br> e www.cidadecompras.com.br.

Porto Alegre, 12 de novembro de 2010.

JOÃO ANTONIO PANCINHA COSTA, Diretor Presidente.

PREGÃO ELETRÔNICO 121/2010

OBJETO: Aquisição parcelada de peças para carroceria

A COMPANHIA CARRIS torna público que no dia 29/11/2010, procederá abertura do certame supramencionado, com os respectivos horários:

RECEBIMENTO DAS PROPOSTAS: Até às 8h45min do dia 29/11/2010

ABERTURA DAS PROPOSTAS: Às 9h do dia 29/11/2010

INICIO DA SESSÃO DE DISPUTA DE LANCES: Às 10h do dia 30/11/2010

O edital e demais informações encontram-se à disposição dos interessados na Rua Albion, 385 ou pelos sites: <http://www.carris.com.br> e www.cidadecompras.com.br.

Porto Alegre, 12 de novembro de 2010.

JOÃO ANTONIO PANCINHA COSTA, Diretor Presidente.

PREGÃO 59/2010

OBJETO: Aquisição parcelada de desengraxante em pó alcalino

A COMPANHIA CARRIS torna público que no dia 29/11/2010, às 9h, procederá, nas suas dependências, a abertura do certame supramencionado. O edital e demais informações encontram-se à disposição dos interessados na Rua Albion, 385 ou pelo site <http://www.carris.com.br>.

Porto Alegre, 12 de novembro de 2010.

RENÉ LACERDA, Gerente Administrativo-Financeiro.

CONVITE 57/2010

OBJETO: Contratação de Empresa para Disponibilização de Conexão de Internet

A COMPANHIA CARRIS torna público que no dia 25/11/2010, às 10h, procederá, nas suas dependências, a abertura do certame supramencionado. O edital e demais informações encontram-se à disposição dos interessados na Rua Albion, 385 ou pelo site <http://www.carris.com.br>.

Porto Alegre, 12 de novembro de 2010.

RENÉ LACERDA, Gerente Administrativo-Financeiro.

CONVITE 58/2010

OBJETO: Contratação de Empresa para Disponibilização de Serviço de E-mail Corporativo

A COMPANHIA CARRIS torna público que no dia 26/11/2010, às 10h, procederá, nas suas dependências, a abertura do certame supramencionado. O edital e demais informações encontram-se à disposição dos interessados na Rua Albion, 385 ou pelo site <http://www.carris.com.br>.

Porto Alegre, 12 de novembro de 2010.

RENÉ LACERDA, Gerente Administrativo-Financeiro.

EXTRATO DE CONTRATO 294/2010

MODALIDADE: Pregão Eletrônico 95/2010

CONTRATANTE: Companhia Carris Porto-Alegrense

CONTRATADA: Distribuidora Veicular Ltda

OBJETO: Aquisição parcelada de fluido de freio

VALOR ESTIMADO: R\$ 6.000,00 (seis mil reais)

VIGÊNCIA: 03/11/2010 a 02/05/2011

Porto Alegre, 12 de novembro de 2010.

JOÃO ANTONIO PANCINHA COSTA, Diretor-Presidente.



Prefeitura Municipal de Porto Alegre
SECRETARIA MUNICIPAL DO MEIO AMBIENTE

INEXIGIBILIDADE

PROCESSO 001.038195.10.0

CONTRATANTE: Município de Porto Alegre, através da Secretaria Municipal do Meio Ambiente.

CONTRATADO: Companhia de Processamento de Dados do Município de Porto Alegre - CNPJ 89.398.473/0001-00.

OBJETO: Instalação de 02 (dois) pontos de rede no Depósito do Núcleo de Materiais da Secretaria Municipal do Meio Ambiente.

VALOR: R\$ 4.095,71

DOTAÇÃO ORÇAMENTÁRIA: 2001-1203-339039570000-1

BASE LEGAL: Artigo 24, inciso XVI da Lei Federal 8.666/93 e suas alterações.

Porto Alegre, 16 de novembro de 2010.

PROFESSOR GARCIA, Secretário Municipal do Meio Ambiente.

INEXIGIBILIDADE

PROCESSO 001.037946.10.2

CONTRATANTE: Município de Porto Alegre, através da Secretaria Municipal do Meio Ambiente.

CONTRATADO: Imagem Geosistemas e Comércio Ltda. - CNPJ 67.393.181/0001-34

OBJETO: Atualizações, Licenciamento de uso e Curso de Introdução aos softwares ArcView, ArcInfo e ArcGIS Desktop, para atender à Secretaria Municipal do Meio Ambiente.

VALOR: R\$ 121.215,35

DOTAÇÃO ORÇAMENTÁRIA: 2004-2365-339039080000-1211, 2004-2365-339039940000-1211 e 2004-2365-339039480100-1211.

BASE LEGAL: Artigo 25, inciso I da Lei Federal 8.666/93 e suas alterações.

Porto Alegre, 16 de novembro de 2010.

PROFESSOR GARCIA, Secretário Municipal do Meio Ambiente.



EXTRATO DE CONVÊNIO

CONCEDENTE: Secretaria Municipal de Educação.
CONVENIENTE: União Sul Brasileira de Educação e Ensino.
OBJETO: Viabilizar o repasse de recursos financeiros para aquisição de gêneros alimentícios advindos do Programa Nacional de Alimentação Escolar, em atendimento às crianças e/ou alunos das entidades de caráter filantrópico.
PRAZO: Até 31/12/2010, a contar da data da assinatura do Convênio.
EMBASAMENTO LEGAL: O Convênio fica sujeito às normas da Constituição Federal, à Lei Orgânica do Município de Porto Alegre, à Lei Federal 8666/93, as Resoluções do CD/FNDE, bem como às estipulações do Plano de Trabalho.
DOTAÇÃO ORÇAMENTÁRIA: 1502-2212-335092990100.3003.
VALOR: R\$ 5.236,00.
PROCESSO 001.040263.09.6.

CONCEDENTE: Secretaria Municipal de Educação.
CONVENIENTE: União Sul Brasileira de Educação e Ensino.
OBJETO: Viabilizar o repasse de recursos financeiros para aquisição de gêneros alimentícios advindos do Programa Nacional de Alimentação Escolar, em atendimento às crianças e/ou alunos das entidades de caráter filantrópico.
PRAZO: Até 31/12/2010, a contar da data da assinatura do Convênio.
EMBASAMENTO LEGAL: O Convênio fica sujeito às normas da Constituição Federal, à Lei Orgânica do Município de Porto Alegre, à Lei Federal 8666/93, as Resoluções do CD/FNDE, bem como às estipulações do Plano de Trabalho.
DOTAÇÃO ORÇAMENTÁRIA: 1502-2212-335092990100.3003.
VALOR: R\$ 3.080,00.
PROCESSO 001.040262.09.0.
 Porto Alegre, 03 de novembro de 2010.

CONCEDENTE: Secretaria Municipal de Educação.
CONVENIENTE: Associação Cruzeiras de São Francisco.
OBJETO: Atendimento a 20 crianças e adolescentes surdos em situação de vulnerabilidade social.
PRAZO: 12 meses a contar da data da assinatura do Convênio.
EMBASAMENTO LEGAL: O Convênio fica de acordo com o artigo 116, da Lei 8.666/93.
DOTAÇÃO ORÇAMENTÁRIA: 1502-2566-339039991300-20.
VALOR: R\$ 252.000,00.
PROCESSO 001.030098.10.6.
 Porto Alegre, 09 de novembro de 2010.

MARCELO KRUEL MILANO DO CANTO,
 Procurador-Geral em Exercício.

EXTRATO DE CONTRATO

CONTRATANTE: Secretaria Municipal de Saúde
CONTRATADA: Eletec Engenharia Ltda.
OBJETO: Execução de instalações elétricas de baixa tensão no Centro de Saúde Vila dos Comerciantes.
PRAZO: 90 dias, a contar da Ordem de Início dos Serviços, emitida pela Secretaria Municipal de Saúde.
MODALIDADE DE LICITAÇÃO: Tomada de Preços 6/2010.
DOTAÇÃO ORÇAMENTÁRIA: 1804-2635-449051.
VALOR: R\$ 132.823,40.

Prefeitura Municipal de Porto Alegre

PROCURADORIA-GERAL DO MUNICÍPIO

PROCESSO 001.040177.09.2.
 Porto Alegre, 03 de novembro de 2010.

MARCELO KRUEL MILANO DO CANTO,
 Procurador-Geral em Exercício.

EXTRATO DE TERMO ADITIVO

CONTRATANTE: Secretaria Municipal de Esportes, Recreação e Lazer.
CONTRATADA: Portotec Construtora Ltda.
OBJETO: Fica prorrogado o prazo do Contrato 43451, por mais 20 dias consecutivos, passando o prazo do dia 13/10/2010 para 02/11/2010.
PROCESSO 001.003962.10.5.
 Porto Alegre, 08 de novembro de 2010.

MARCELO KRUEL MILANO DO CANTO,
 Procurador-Geral em Exercício.

EXTRATO DE CONVÊNIO

CONCEDENTE: Secretaria Municipal de Educação.
CONVENIENTE: Mitra da Arquidiocese de Porto Alegre.
OBJETO: Viabilizar o repasse de recursos financeiros para aquisição de gêneros alimentícios advindos do Programa Nacional de Alimentação Escolar, em atendimento às crianças e/ou alunos das entidades de caráter filantrópico.
PRAZO: Até 31/12/2010, a contar da data da assinatura do Convênio.
EMBASAMENTO LEGAL: O Convênio fica sujeito às normas da Constituição Federal, à Lei Orgânica do Município de Porto Alegre, à Lei Federal 8666/93, as Resoluções do CD/FNDE, bem como às estipulações do Plano de Trabalho.
DOTAÇÃO ORÇAMENTÁRIA: 1502-2212-335092990100.3003.
VALOR: R\$ 4.347,20.
PROCESSO 001.040267.09.1.
 Porto Alegre, 09 de novembro de 2010.

JOÃO BATISTA LINCK FIGUEIRA,
 Procurador-Geral do Município.

DISPENSA DE LICITAÇÃO

PROCESSO: 001.036360.10.4
CONTRATANTE: Município de Porto Alegre, através da Procuradoria-Geral do Município.
CONTRATADO: PHB TECNOLOGIA LTDA - CNPJ 04.560.772/0001-39
OBJETO: aquisição de um gravador digital de voz para a Assessoria de Comunicação Social – Gabinete/Procuradoria-Geral do Município.
VALOR: R\$ 260,00.
DOTAÇÃO ORÇAMENTÁRIA: 302-2522-449052330000-1219.
BASE LEGAL: Artigo 24, inciso II, da Lei Federal 8666/93.
 Porto Alegre, 11 de novembro de 2010.

JOÃO BATISTA LINCK FIGUEIRA,
 Procurador-Geral do Município.

EXTRATO DE CONTRATO

CONTRATANTE: Secretaria Municipal da Fazenda.
CONTRATADA: CCS Serviços Terceirizados Ltda Me.
OBJETO: Prestação de serviços de portaria para os Prédios da Secretaria Municipal da Cultura, para 8 porteiros.
PRAZO: 12 meses, a contar do recebimento pela Contratada da Ordem de Início.
MODALIDADE DE LICITAÇÃO: Pregão Eletrônico de Serviços 20/2010.
DOTAÇÃO ORÇAMENTÁRIA: 1000.1001.13.0122.0138.2585.339039.
VALOR: R\$ 137.332,00 total
PROCESSO: 001.010551.10.7

CONTRATANTE: Secretaria Municipal da Fazenda.
CONTRATADA: Suzana Correia Barcelos.
OBJETO: Prestação de serviços de desinsetização e desratização em diversas unidades da Secretaria Municipal de Saúde.
PRAZO: 12 meses, a contar da data de sua assinatura.
MODALIDADE DE LICITAÇÃO: Pregão Eletrônico de Serviços 57/2010.
DOTAÇÃO ORÇAMENTÁRIA: 1800.1804.10.0302.0130.2603.339039, 1800.1804.10.0302.0130.2604.339039, 800.1804.10.0305.0130.2694.339039 e 1800.1804.10.0301.0130.2720.339039.
VALOR: R\$ 84.289,40 total
PROCESSO: 001.024297.10.0
 Porto Alegre, 10 de novembro de 2010.

MARCELO KRUEL MILANO DO CANTO,
 Procurador-Geral em exercício.

EXTRATO DE TERMO ADITIVO

CONCEDENTE: Secretaria Municipal de Obras e Viação.
CONVENIENTE: MJ Medeiros Montagem e Eletrotécnica Ltda.
OBJETO: Fica prorrogado o prazo do Contrato 42790 por 17 dias, a contar de 30/05/2010 até 15/06/2010.
PROCESSO: 002.083015.09.4

Porto Alegre, 09 de novembro de 2010.

MARCELO KRUEL MILANO DO CANTO,
 Procurador-Geral em exercício.

CONCEDENTE: Secretaria Municipal da Fazenda.
CONVENIENTE: ADESC Brasil.
OBJETO: Fica prorrogado o prazo do Contrato 43909 até 31 de outubro de 2010.
PROCESSO: 001.010556.10.9

Porto Alegre, 10 de novembro de 2010.

JOÃO BATISTA LINCK FIGUEIRA,
 Procurador-Geral do Município.



Prefeitura Municipal de Porto Alegre

COMPANHIA DE PROCESSAMENTO DE DADOS DO MUNICÍPIO DE PORTO ALEGRE

PREGÃO ELETRÔNICO 7/2010

A COMPANHIA DE PROCESSAMENTO DE DADOS DO MUNICÍPIO DE PORTO ALEGRE torna público o presente Pregão tem por objeto a contratação de empresa para fornecimento de licenças, suporte técnico e manutenção de licenças do software VMware, conforme especificações constantes no Anexo I.

Esta disputa se dará através da modalidade de Pregão Eletrônico, tipo menor preço, análise global. Os procedimentos para acesso ao Pregão Eletrônico estão disponíveis no site do Banco do Brasil S.A. <http://www.licitacoes-e.com.br> em "outros compradores - Prefeitura Municipal de Porto Alegre", conforme cronograma abaixo:

ABERTURA DE PROPOSTAS: 29/11/2010, às 9h30min.
INÍCIO DA DISPUTA: 29/11/2010, às 14h30min.

O tempo de disputa será definido pelo Pregoeiro,

acrescido do tempo aleatório determinado pelo sistema. Para todas as referências de tempo, será observado o horário de Brasília – DF. Os interessados deverão cadastrar senhas de acesso em qualquer agência do Banco do Brasil S/A, situadas no país.

Consultas, impugnações e demais informações relativas ao presente pregão podem ser feitas através do e-mail pregoeiros@procempa.com.br, pelo fax (51) 3289-6175 ou na sede da Companhia, junto à Divisão de Compras e Licitações, sito na Av. Ipiranga, 1200, Porto Alegre-RS, no horário das 9h às 11h30min e das 14h às 18h.

CONVITE 47/2010

A COMPANHIA DE PROCESSAMENTO DE DADOS DO MUNICÍPIO DE PORTO ALEGRE torna público que, no dia 25 de novembro de 2010, às 9h30min, estará recebendo em sua

sede social, sito a Av. Ipiranga, 1200, documentação e proposta referentes a presente licitação, que tem por objeto a contratação de empresa para executar obra de readequação do ambiente da Gerência Comercial, conforme especificações contidas nos Anexos I e XI, do presente Edital.

Editais e demais informações serão fornecidas junto à Divisão de Compras e Licitações da Companhia, no endereço acima indicado, no horário das 9h às 11h30min e das 14h às 16h, ao custo de R\$ 0,30 por cópia, conforme Decreto Municipal 11.243/95, totalizando R\$ 12,00 (doze reais) ou na página inicial do site da Companhia, em <http://www.procempa.com.br> ícone "licitações", sub-seções convite/publicadas/2010.

Porto Alegre, 16 de novembro de 2010.

GIORGIA PIRES FERREIRA,
 Diretora Administrativa.



Prefeitura Municipal de Porto Alegre
EMPRESA PÚBLICA DE TRANSPORTE E CIRCULAÇÃO S.A.

CONCORRÊNCIA 5/2010
JULGAMENTO DAS PROPOSTAS

OBJETO: Contratação de empresa para prestação de serviço de engenharia para execução de fundações e piso para abrigos tipo parada segura, com fornecimento de material.

A EMPRESA PÚBLICA DE TRANSPORTE E CIRCULAÇÃO S.A. comunica o resultado da fase de proposta de preço da licitação em epígrafe. Após a análise das propostas, a Comissão Permanente de Licitações, julgou como vencedora a seguinte empresa:

CAED INDÚSTRIA ENGENHARIA E COMÉRCIO LTDA. - ME – Valor Global R\$ 354.634,85

A íntegra da Ata de julgamento se encontra disponível aos interessados na Coordenação de Compras da Empresa Pública de Transporte e Circulação S.A.

Fica aberto o prazo de cinco dias úteis para interposição de recurso.

Para dirimir quaisquer dúvidas, por favor, contatar através dos telefones 3289-4202 ou 3289-4319, ou pelo fax 3289-4277.

Porto Alegre, 12 de novembro de 2010.

MAIKEL HÜBBE DA SILVA, Presidente da Comissão Permanente de Licitações.

TOMADA DE PREÇOS 14/2010
JULGAMENTO DAS PROPOSTAS

OBJETO: Aquisição de Material Elétrico e Telecomunicação.

A EMPRESA PÚBLICA DE TRANSPORTE E CIRCULAÇÃO S.A. comunica o resultado da fase de proposta de preço da licitação em epígrafe. Após a análise das propostas, a Comissão Permanente de Licitações, julgou como vencedoras as seguintes empresas:

POLICOM RS TELECOMUNICAÇÕES LTDA.: itens 01, 02, 03, 04, 05, 08, 09, 10, 11, 12, 13, 16, 17, 18, 19, 20, 21, 22, 23, 24, 25, 26, 28, 29, 30, 31, 32, 33, 34 e 35;

ELITE MATERIAIS DE CONSTRUÇÃO LTDA. ME: itens 14, 15, 27, 37, 42, 45, 51, 53, 55, 56, 57, 59, 60, 62, 63, 64, 65, 66, 67, 68, 70, 71, 72, 75, 76 E 77;

VEGUI DISTRIBUIDORA DE MATERIAIS ELÉTRICOS LTDA.: itens 36, 43, 44 e 54;

FORTE COMERCIAL DE FERRAGENS LTDA. ME: itens: 07, 38, 39, 40, 41, 47, 48, 49, 50, 52, 58 e 74;

A licitação foi declarada fracassada para os itens 46, 55, 61, 69, 73 e 78.

Fica aberto o prazo de 5 (cinco) dias úteis para interposição de recursos, em não havendo recurso, e com base no artigo 48, § 3º, da Lei Federal 8.666/93, fica aberto o prazo de 8 (oito) dias úteis para a apresentação de novas propostas e novas amostras para os itens 12 e 19, escoimadas das causas de desclassificação, exclusivamente pelas licitantes que cotaram os referidos itens.

A íntegra da Ata de julgamento encontra-se a disposição dos interessados na Coordenação de Compras da Empresa Pública de Transporte e Circulação S/A. Fica marcada para o dia 26/11/2010, às 10h, a sessão de abertura dos envelopes contendo as novas propostas apresentadas.

Para dirimir quaisquer dúvidas, contatar através do telefone 51- 3289-4290, fax 51- 3289-4277 ou e-mail: licit@eptc.prefpoa.com.br.

FELIPE DE SOUZA SCHWARZ, Presidente da Comissão Permanente de Licitações.

CONCORRÊNCIA 7/2010
JULGAMENTO DE HABILITAÇÃO

OBJETO: Contratação de empresa para execução de serviços de remoção de sinalização horizontal por fresagem mecânica.

A EMPRESA PÚBLICA DE TRANSPORTE E CIRCULAÇÃO S.A. comunica o resultado da fase de habilitação da licitação em epígrafe. Após a análise dos documentos, a Comissão Permanente de Licitações, julgou como habilitadas as seguintes empresas:

SINALIZADORA RODOVIÁRIA LTDA.;

SIGNASUL ENGENHARIA DE SINALIZAÇÃO LTDA.;

SINALTA PROPISTA SIN., SEG. E COMUM VISUAL LTDA.

Fica aberto o prazo de 05 (cinco) dias úteis para interposição de recurso. Em não havendo recurso, fica marcado para o dia 24/11/2010, às 14h a abertura dos envelopes de propostas.

Para dirimir quaisquer dúvidas, por favor, contatar através dos telefones 3289-4202 ou 3289-4319, ou pelo fax 3289-4277.

LUCIANE SIMÕES DO COUTO ABREU, Presidente da Comissão de Licitação.

EXTRATO DE ORDEM DE COMPRA

MODALIDADE: Convite 16/2010

PROCESSO 008.005652.10.3

OBJETO: Aquisição de Material de Limpeza

FORNECEDOR: PROQUILL PROD. QUÍMICOS DE LIMPEZA				
Código	Descrição	Un.	Qtde.	Valor Unitário
27049	CERA PRETA AUTO BRILHO 5L(A)(V)	PC	05	R\$ 30,00
28495	PELUCIA LISA CLARA (BRANCO) APROX. 30X40CM	PC	200	R\$ 0,59
Total Fornecedor ->				R\$ 268,00
FORNECEDOR: CLEAN DISTRIB. DE PROD. DE LIMP. LTDA				
Código	Descrição	Un.	Qtde.	Valor Unitário
47031	KIT ESPREMEDOR (BALDE + ESPREMEDOR)	UN	10	R\$ 19,20
27057	SABONETE CREMOSO REFIL C/800 ML(A)(V)	FR	1080	R\$ 3,86
Total Fornecedor ->				R\$ 4.360,00
FORNECEDOR: DZL DISTRIBUIDORA ZANATA LTDA				
Código	Descrição	Un.	Qtde.	Valor Unitário
30520	DISPENSOR DE PAREDE EM PLASTICO P/ COPO PLAST. 200ML	PC	05	R\$ 19,00
47040	PÁ COLETORA MÓVEL	UN	10	R\$ 19,00
27081	SACO PLÁSTICO P/ LIXO PRETO 200L	PC	1500	R\$ 0,60
Total Fornecedor ->				R\$ 1.185,00
Total Geral ->				R\$ 5.813,80

BASE LEGAL: Artigo 22, inciso III, combinado com artigo 23, II, letra "b", da Lei 8.666/93.

Porto Alegre, 11 de novembro de 2010

LÚCIA HELENA PIGAT ZUCHOWSKI, Diretora Administrativo-Financeira.

DISPENSA DE LICITAÇÃO

PROCESSO: 008.006421.10.5

CONTRATANTE: Empresa Pública de Transporte e Circulação S/A.

CONTRATADO: Instituto de Perícias e Engenharia de Avaliações - IBAPE/RS.

OBJETO: Curso de Perícias em Acidente de Trânsito.

VALOR: R\$ 5.000,00

BASE LEGAL: Artigo 24, inciso II, da Lei Federal 8.666/93.

Porto Alegre, 15 de outubro de 2010.

LÚCIA HELENA PIGAT ZUCHOWSKI, Diretora Administrativo-Financeira



Prefeitura Municipal de Porto Alegre
DEPARTAMENTO MUNICIPAL DE HABITAÇÃO

CONVITE 17/2010
PROCESSO 004.003253.10.4
ATA 74 11/11/10 ÀS 15H

OBJETO: Investigação Geotécnica – Ensaios SPT – Senhor do Bom Fim.

Abertos os trabalhos, compareceu a empresa GE-OPROSPER GEOLOGIA E PROJETOS AMBIENTAIS, representada pelo Srta. Stefani Rodrigues Moraes, CI 4079989044. Foi constatado pela Comissão que por falha técnica de equipamentos de informática não ficou comprovado o convite dentro dos autos das demais empresas, razão pela qual é cancelada a presente audiência, aproveitando-se o presente processo e Edital, marcando-se nova data para abertura deste pleito, oportunamente. Nada mais havendo a tratar, encerrou-se a presente audiência, sendo lavrada a presente ata que vai assinada pela comissão e participante.

SILVIO PEREIRA FILHO, NELSON NUNES BUENO, SUZANA PICOLLI, ALBANIR FERNANDES MARTINI

NOVA DATA DE ABERTURA
CONVITE 17/2010
PROCESSO 004.004309.10.3

OBJETO : Execução de investigação geotécnica - ensaios SPT na área do Senhor do Bom Fim, 55.

DATA DE ABERTURA: 10h do dia 24/11/2010

LOCAL: Av. Princesa Isabel, 1115 – 4º andar - Sala de Reuniões da Coordenação de Assuntos Jurídicos e Regularização Fundiária

O edital poderá ser consultado através do site www.portoalegre.rs.gov.br, link DEMHAB/ EDITAIS, quaisquer dúvidas poderão ser dirimidas através do e-mail "licitacoes@demhab.prefpoa.com.br". Os interessados poderão obter CD com o material completo da licitação, mediante o pagamento não reembolsável de uma taxa de R\$ 5,00 (cinco reais) recolhida através de um recibo na tesouraria do Departamento Municipal de Habitação, no endereço citado.

Porto Alegre, 11 de novembro de 2010.

HUMBERTO GOULART,
Diretor-Geral.

PREGÃO FÍSICO 12/2010
PROCESSO 004.003771.09.1
ATA 75-12/11/2010-ÀS 10H

OBJETO: Mudanças na região de Porto Alegre.

A COMISSÃO, designada pela portaria 179, registra que a licitação foi publicada no Diário Oficial de Porto Alegre e Diário Gaúcho no dia 27/10/2010. Iniciada a audiência pública, na data e hora marcada, Credenciou-se e apresentou os Envelopes de Documentação e Propostas a empresa, Giulian Transportes. Ltda EPP, representada pela Sra. Sonia A. N. de Medeiros, CI 5005040398, declarando estar de acordo com os termos do Edital. Franqueado, aos participantes, a documentação de credenciamento, nada obstará. Iniciados os trabalhos, o Pregoeiro expôs brevemente o funcionamento do Pregão. Aberto o envelope de proposta, o valor inicial é de R\$ 750,00, sendo solicitado pela pregoeira uma redução do preço, o qual foi diminuído para R\$ 740,00. Dado vistas, aos participantes, da documentação da vencedora, nada impugnaram. Decide a Comissão adjudicar o objeto deste pregão à empresa Giulian por propor o menor lance

pelo valor de R\$ 740,00 por mudança.

**SUZANA ZANELLA PICOLLI, SILVIO PEREIRA FILHO,
BRENO SANTOS DE OLIVEIRA, JOSÉ JOÃO ESTIVALE-
TE BILHALVA, DANIELE PORSCHE**

TOMADA DE PREÇOS 14/2010 PROCESSO 004.005463.10.6

OBJETO: Remediação do solo do empreendimento Jardim Barcelona I e II, Bairro Humaitá.

DATA DE ABERTURA: 10h do dia 02/12/2010

LOCAL: Av. Princesa Isabel, 1115 – 4º andar- Sala de Reuniões da Direção Geral do Departamento Municipal de Habitação.

Este Edital poderá ser consultado através do sítio www.portoalegre.rs.gov.br, link DEMHAB/EDITAIS, quaisquer dúvidas poderão ser dirimidas através do e-mail licitacoes@demhab.prefpoa.com.br

Porto Alegre, 12 de novembro de 2010.

HUMBERTO GOULART,
Diretor-Geral.

DISPENSA DE LICITAÇÃO

PROCESSO 004.003445.10.0

CONTRATANTE: Departamento Municipal de Habitação.

CONTRATADO: União Brasileira de Educação e Assistência- PUCRS

OBJETO: Inscrição de 6 servidores no Congresso Mundial Cidades do Futuro, a ser realizado entre os dias 14 e 17 de novembro de 2010.

VALOR: R\$ 2.160,00.

DOTAÇÃO ORÇAMENTÁRIA: 3101.2587.339039480100-1.

BASE LEGAL: Artigo 24, inciso II, da Lei Federal 8.666/93.
Porto Alegre, 12 de novembro de 2010.

HUMBERTO GOULART, Diretor-Geral.

CONVITE 20/2010 REPETIÇÃO PROCESSO 004.004135.10.5

OBJETO: Execução de laudo de avaliação geotécnica - Ilhas.

DATA DE ABERTURA: 10h do dia 25/11/2010

LOCAL: Av. Princesa Isabel, 1115 – 4º andar - Sala de Reuniões da Coordenação de Assuntos Jurídicos e de Regularização Fundiária.

Este Edital poderá ser consultado através do sítio www.portoalegre.rs.gov.br

rs.gov.br, link DEMHAB/ EDITAIS, quaisquer dúvidas poderão ser dirimidas através do e-mail licitacoes@demhab.prefpoa.com.br. Os interessados poderão obter CD com o material completo da licitação, mediante o pagamento não reembolsável de uma taxa de R\$ 5,00 (cinco reais) recolhida através de um recibo na tesouraria do Departamento Municipal de Habitação, no endereço citado.

Porto Alegre, 12 de novembro de 2010.

HUMBERTO GOULART, Diretor-Geral.

CONVITE 18/2010 PROCESSO 004.004493.10.9

OBJETO: Fornecimento e instalação de película de Insulfilm na área central da sede deste Departamento.

DATA DE ABERTURA: 15h do dia 25/11/2010

LOCAL: Av. Princesa Isabel, 1115 – 4º andar-Sala de Reuniões

O edital poderá ser consultado e adquirido na íntegra através do Sítio www.portoalegre.rs.gov.br Link: DEPARTAMENTOS - DEMHAB/ EDITAIS. ou através do e-mail "licitacoes@demhab.prefpoa.com.br".

Porto Alegre, 12 de novembro de 2010.

HUMBERTO GOULART, Diretor-Geral.



Prefeitura Municipal de Porto Alegre SECRETARIA MUNICIPAL DE CULTURA

EXTRATO DE TERMO ADITIVO PROCESSO 001.049119.08.7

MODALIDADE: Convite 26/2008.

CONTRATANTE: Prefeitura Municipal de Porto Alegre.

CONTRATADA: Damovo do Brasil S/A.

OBJETO: Fica prorrogado por doze meses o prazo previsto na Cláusula Quinta – Prazo, do Contrato Original, a contar de 15/11/2010.

BASE LEGAL: Artigo 57, Inciso II da Lei 8666/93 e suas alterações.

Porto Alegre, 12 de novembro de 2010.

SERGIUS GONZAGA,
Secretário Municipal da Cultura.

CONVITE 14/2010 PROCESSO 001.030615.10.0

MODALIDADE: Convite do Tipo Menor Preço Unitário.

OBJETO: Contratação de serviços gráficos para Secretaria Municipal da Cultura.

Recebimento e abertura dos envelopes de documentação e proposta:

DATA: 24 de novembro de 2010, às 10h.

LOCAL: Sala de Licitações - Casa Torelly, sita na Av. Independência, 453.

Informações e obtenção do instrumento convocatório e seus anexos, na Seção de Licitação, Av. Independência, 453, das 9h às 11h30min e das 14h às 17h30min, telefone: (51) 3289.8018, telefone-fax: (51) 3289.8019, mediante disquete ou no site www.portoalegre.rs.gov.br/smc.

Porto Alegre, 12 de novembro de 2010.

SERGIUS GONZAGA,
Secretário Municipal da Cultura.

INEXIGIBILIDADES

PROCESSO 001.035591.10.2

CONTRATANTE dos seguintes processos: Município de Porto Alegre

CONTRATADO: Luiza Caspary da Silveira

OBJETO: Contratação para realizar show musical, dentro do projeto "Sons da Cidade"

VALOR: R\$ 1.700,00 (hum mil e setecentos reais)

BASE LEGAL: Artigo 25, inciso III da Lei 8666/93

DOTAÇÃO ORÇAMENTÁRIA: 1003-2573-339036

Porto Alegre, 8 de Outubro de 2010.

PROCESSO 001.020016.10.7

CONTRATADO: Andréa Martau Ferreira

OBJETO: Contratação de serviços técnicos especializados, de assessoria de produção do evento III Festival Escolar de Cinema

VALOR: R\$ 6.680,00 (seis mil e seiscentos e oitenta reais)

BASE LEGAL: Artigo 25, inciso II e parágrafo 1º, combinado com o artigo 13, inciso III, da Lei 8666/93

DOTAÇÃO ORÇAMENTÁRIA: 1003-2572-339036

Porto Alegre, 5 de Maio de 2010.

PROCESSO 001.035590.10.6

CONTRATADO: Midian Greice de Almeida

OBJETO: Contratação para realizar show musical, dentro do projeto "Sons da Cidade"

VALOR: R\$ 1.700,00 (hum mil e setecentos reais)

BASE LEGAL: Artigo 25, inciso III, da Lei 8666/93

DOTAÇÃO ORÇAMENTÁRIA: 1003-2573-339036

Porto Alegre, 8 de Outubro de 2010.

PROCESSO 001.032434.10.3

CONTRATADO: Adriana Donato dos Reis

OBJETO: Contratação para prestação de serviços técnicos especializados como Instrutora de Oficina de Arte, dentro da programação do 24º Festival de Arte Cidade de Porto Alegre

VALOR: R\$ 1.300,00 (hum mil e trezentos reais)

BASE LEGAL: Artigo 25, inciso II e parágrafo 1º, combinado com o artigo 13, inciso VI, da Lei 8666/93

DOTAÇÃO ORÇAMENTÁRIA: 1003-2714-339036

Porto Alegre, 1º de Outubro de 2010.

PROCESSO 001.041919.10.6

CONTRATADO: Eduardo dos Santos Cunha

OBJETO: Contratação para realizar apresentação de show musical, dentro do projeto "Usina na Praça"

VALOR: R\$ 1.200,00 (hum mil e duzentos reais)

BASE LEGAL: Artigo 25, inciso III, da Lei 8666/93

DOTAÇÃO ORÇAMENTÁRIA: 1003-2493-339036

Porto Alegre, 25 de Outubro de 2010.

PROCESSO 001.002969.10.6

CONTRATADO: Emerson Tadeu da Silva Santos

OBJETO: Contratação para realizar demonstração e debate sobre Capoeira Angola, dentro da 8ª Semana Municipal de Capoeira"

VALOR: R\$ 800,00 (oitocentos reais)

BASE LEGAL: Artigo 25, "caput", da Lei 8666/93

DOTAÇÃO ORÇAMENTÁRIA: 1003-2493-339236

Porto Alegre, 25 de Outubro de 2010.

PROCESSO 001.041920.10.4

CONTRATADO: Luís Paulo Ludwig Cocolichio

OBJETO: Contratação para, como empresário exclusivo, realizar apresentação de intervenção de circo com o Grupo Cabaré Valentin, dentro do Projeto "Usina na Praça"

VALOR: R\$ 600,00 (seiscentos reais)

BASE LEGAL: Artigo 25, inciso III, da Lei 8666/93

DOTAÇÃO ORÇAMENTÁRIA: 1003-2493-339036

Porto Alegre, 26 de Outubro de 2010.

PROCESSO 001.027174.10.7

CONTRATADO: Maria Claudia Tajés

OBJETO: Contratação para prestação de serviços técnicos especializados como instrutora, para desenvolver Oficina "Mais que Prosa – Conversas na Biblioteca Municipal Josué Guimarães".

VALOR: R\$ 500,00 (quinhentos reais)

BASE LEGAL: Artigo 25, inciso II e parágrafo 1º, combinado com o artigo 13, inciso VI, da Lei 8666/93

DOTAÇÃO ORÇAMENTÁRIA: 1003-2429-339036

Porto Alegre, 5 de Maio de 2010.

PROCESSO 001.017585.10.4

CONTRATADO: Empresa Poli-Top Comercio e Serviços Ltda

OBJETO: Contratação para prestação de serviços técnicos especializados, de elaboração de projeto de desenvolvimento do "Catálogo Digital do Salão Internacional de Desenho para Imprensa - XVIII Edição"

VALOR: R\$ 5.895,00 (cinco mil, oitocentos e noventa e cinco reais)

BASE LEGAL: Artigo 25, inciso II parágrafo primeiro, combinado com o artigo 13, inciso I, da Lei 8666/93

DOTAÇÃO ORÇAMENTÁRIA: 1003-2481-339039

Porto Alegre, 8 de Outubro de 2010.

SERGIUS GONZAGA,
Secretário Municipal da Cultura.

PROCESSO 001.035582.10.3

CONTRATADO: Everton Waszak Porto, Elisabeth Marques Krieger e Erlon Péricles Borges Pires

OBJETO: Pagamento de ajuda de custo pela classificação à Fase Eliminatória do 13º Festival de Musica de Porto Alegre – Edição 2010

VALOR: R\$ 300,00 (trezentos reais)

BASE LEGAL: Artigo 25, "caput", da Lei 8666/93

DOTAÇÃO ORÇAMENTÁRIA: 1003-2493-339036

Porto Alegre, 28 de Setembro de 2010.

LUIS VINICIUS BRUM,
Secretário Municipal da Cultura, em exercício



Prefeitura Municipal de Porto Alegre
SECRETARIA MUNICIPAL DA FAZENDA

NOTIFICAÇÃO SIMPLES NACIONAL

Considerando o disposto no inciso I do § 3º do artigo 7º da Resolução CGSN 4, de 30 de maio de 2007, as pessoas jurídicas abaixo identificadas são NOTIFICADAS da vedação de ingresso no Simples Nacional. Os representantes legais poderão comparecer na Área de Atendimento da Secretaria Municipal da Fazenda, sita na Trav. Mário Cinco Paus, s/n, para a retirada do "Termo de Indeferimento", no qual constará o motivo específico da vedação. É facultada a apresentação de impugnação fundamentada no prazo de 30 (trinta) dias, a contar da data de publicação deste edital.

12.104.948/0001-76	12.574.433/0001-30	12.714.001/0001-87	12.751.726/0001-45
12.122.662/0001-13	12.648.525/0001-17	12.725.655/0001-06	12.752.679/0001-54
12.161.573/0001-86	12.662.521/0001-93	12.727.712/0001-96	12.756.373/0001-76
12.291.429/0001-64	12.670.480/0001-87	12.728.232/0001-40	12.762.960/0001-78
12.445.822/0001-65	12.683.440/0001-70	12.729.293/0001-21	12.766.736/0001-54
12.455.884/0001-58	12.685.676/0001-45	12.740.773/0001-93	12.778.059/0001-94
12.521.931/0001-14	12.696.881/0001-06	12.744.799/0001-00	12.780.818/0001-53
12.531.809/0001-29	12.701.154/0001-90	12.745.296/0001-59	12.783.823/0001-10
12.534.472/0001-03	12.707.595/0001-07	12.745.307/0001-09	12.813.065/0001-35

RODRIGO SARTORI FANTINEL,
Gestor da Célula Tributária.

RESULTADO DE JULGAMENTO

A ÁREA DE COMPRAS E SERVIÇOS, da SECRETARIA MUNICIPAL DA FAZENDA, informa o resultado de julgamento dos PREGÕES ELETRÔNICOS abaixo.

PREGÃO ELETRÔNICO 414/2010 PROCESSO 001.035046.10.4

ABCD SERVIÇOS DE RECREAÇÃO LTDA. – ITENS: 6, 17, 18, 22.
ARISTEU ABREU DE SOUZA – ITEM: 21.
DEL PINO COMÉRCIO E SERVIÇOS LTDA. – ITENS: 1, 3, 5, 11, 12, 14, 15, 20.
J. B. MARTINS – ITENS: 2, 7, 9, 13, 16, 23, 24, 26, 27.
DESERTO – ITEM 8.
FRACASSADOS – ITENS 4, 10, 19, 25, 28, 29, 30.

PREGÃO ELETRÔNICO 421/2010 PROCESSO 001.35053.10.0

FERRAMENTAS GERAIS COM. E IMP. S.A – ITENS 1,8,9,10,11,20,21,22,24,30,31,32,35.
VIVIAN MAT. DE CONTRUÇÃO LTDA – ITENS 2,17,28,29.
FERRAGEM PEZZOLATTO – ITENS 3,5,7.
MM CORREIAS E MANGUEIRAS LTDA – ITENS 4,6,34.
MINAS FERRAMENTAS LTDA – ITENS 15,23.
MULTIFASE COMERCIAL TÉCNICA LTDA – ITENS 18,25,33.
FRACASSADOS – ITENS 12,16,26,27.
DESERTOS - ITENS 13,14,19.

PREGÃO ELETRÔNICO 454/2010 PROCESSO 001.037996.10.0

COMÉRCIO DE MAT. MÉD. HOSPITALARES MACROSUL LTDA – ITEM: 2.
IDEALINE COMERCIAL LTDA. – ITEM: 6.
MULTIMED EQUIPAMENTOS ELETRÔNICOS LTDA. – ITEM:4.
SERCON INDÚSTRIA E COM. APAR. MÉD. HOSPITALARES LTDA - ITENS:3, 7.
SUL BRASILEIRA DE RAIOS X LTDA. ITEM: 1.
FRACASSADO:5.

Porto Alegre, 12 de novembro de 2010.

JOSÉ OTÁVIO FERREIRA FERRAZ,
Gestor.

INTENÇÃO REVOGAÇÃO PREGÃO ELETRÔNICO 396/2010 PROCESSO 001.035028.10.6

A ÁREA DE COMPRAS E SERVIÇOS, da SECRETARIA MUNICIPAL DA FAZENDA, informa que o item 2 da Licitação acima SERÁ REVOGADO, por interesse da Administração.

Porto Alegre, 12 de novembro de 2010.

JOSÉ OTÁVIO FERREIRA FERRAZ,
Gestor.

INEXIGIBILIDADE DE LICITAÇÃO PROCESSO 001.036066.10.9

CONTRATANTE: Município de Porto Alegre
CONTRATADO: ESDM – ESCOLA SUPERIOR DE DIREITO MUNICIPAL
OBJETO: Pagamento de 03 inscrições em nome de LENITA MARIA ROSSI, MARILENE FINATTO ROLLO e MILTON FERNANDO PEREIRA ZÁCHIA no "5º SEMINÁRIO DO PREVIMPA", a realizar-se nos dias 18 e 19 de novembro de 2010, em Porto Alegre/RS.
VALOR: R\$ 240,00 (Duzentos e quarenta reais).
DOTAÇÃO: 1301-2541-339039480100-1
FUNDAMENTO LEGAL: Artigo 26, caput da Lei 8.666/93.

Porto Alegre, 12 de novembro de 2010.

URBANO SCHMITT,
Secretário.

PREGÃO ELETRÔNICO

A ÁREA DE COMPRAS E SERVIÇOS torna público a aquisição dos materiais como seguem:

PREGÃO ELETRÔNICO 500/2010 - PROCESSO 001.041045.10.6 para aquisição de MANUAIS, LEIS, LIVROS TÉCNICOS E DE LITERATURA E GUIA DAS RUAS DE PORTO ALEGRE
ABERTURA DAS PROPOSTAS: será às 9h do dia 29 de novembro de 2010.

O Edital poderá ser retirado no site www.cidadecompras.com.br, onde os interessados deverão cadastrar senhas de acesso. O tempo de disputas será estipulado pelo pregoeiro e acrescido do tempo randômico determinado pelo sistema. Demais informações e consultas podem ser feitas através do e-mail: acseditais@smf.prefpoa.com.br.

JOSÉ OTÁVIO FERREIRA FERRAZ,
Gestor.

EXTRATO DE TERMO ADITIVO

CONTRATANTE: SECRETARIA MUNICIPAL DA FAZENDA
CONTRATADA: SAMIRA VIDAL DE OLIVEIRA.
OBJETO: Prorrogação do Contrato por 60 dias a contar de 16/10/2010 e, acréscimo de 25% correspondendo a quantia de R\$ 1.972,74.
BASE LEGAL: Artigos 57, § 1º, incisos I e IV da Lei 8666/93 e suas alterações posteriores.
DOTAÇÃO ORÇAMENTÁRIA: 2300.2301.04.0121.0133.2472.339039
PROCESSO 001.019096.09.7
MODALIDADE: Pregão Eletrônico de Serviços 33/2009.

Porto Alegre, 12 de novembro de 2010.

URBANO SCHMITT,
Secretário Municipal da Fazenda.

Seminário discute situação do emprego na Capital

O Observatório da Cidade de Porto Alegre (ObservaPOA) realiza uma nova edição do projeto “Democratizando Informações” hoje, 16, na sede da Fundação de Economia e Estatística (FEE). A programação começa às 14h com a divulgação da Pesquisa de Emprego e Desemprego (PED/Dieese) na Capital relativa ao mês de setembro. Logo depois, haverá palestras sobre “Qualificação Profissional” e “Jovens no Mercado de Trabalho”.

Na apresentação sobre a qualificação dos profissionais que atuam em Porto Alegre, a coordenadora técnica do Sistema PED/Dieese, Lúcia Garcia, abordará os resultados da pesquisa que trata de questões como escolaridade e formação profissional dos trabalhadores. A situação dos jovens no mercado de trabalho num recorte de três anos (1998, 2003 e 2009) será o tema da palestra da equipe do ObservaPOA.

O ciclo de palestras “Democratizando Informações” é uma realização do ObservaPOA, das secretarias de Coordenação Política e Governança Local, de Indústria e Comércio e do Departamento Intersindical de Estatística e Estudos Socioeconômicos. O evento conta com o apoio da FEE e visa a promover o debate sobre temas que impulsionem à reflexão ao desenvolvimento local. A entrada é gratuita e não necessita inscrição prévia.



Divulgação / PMPA

CÂMARA MUNICIPAL

Previmpa ganha 25 cargos efetivos e extingue outros 20

Os vereadores de Porto Alegre aprovaram projeto de lei do Executivo que cria 25 cargos de assistente administrativo e extingue 20 cargos diversos de provimento efetivo do Departamento Municipal de Previdência dos Servidores Públicos do Município de Porto Alegre (Previmpa). Os cargos a serem extintos são de auxiliar de serviços gerais, guarda municipal, telefonista, motorista e exator, além de um cargo de administrador.

“Decorridos mais de sete anos da criação do Previmpa, constata-se a necessidade de adequação de seu quadro de pessoal de forma a viabilizar o aprimoramento dos serviços de competência da autarquia”, justifica o prefeito José Fortunati na Exposição de Motivos do projeto. Segundo o texto, em relação aos cargos de provimento efetivo de nível médio, o Previmpa conta com apenas 25 cargos de assistente administrativo, “número insuficiente ao atendimento das demandas, as quais vêm sendo supridas, precariamente, mediante a contratação de estagiários”.

“Ao mesmo tempo, o Previmpa conta com vários cargos vagos pertinentes a atividades operacionais, serviços gerais, vigilância e telefonia, cujo provimento se mostrou totalmente desnecessário”, afirma o prefeito. “As áreas de limpeza e vigilância vêm sendo atendidas através da terceirização dos serviços, cujos custos são inferiores ao da admissão de pessoal; igualmente, o serviço de transporte terceirizado apresenta custo inferior ao de aquisição e manutenção de veículo próprio, garagem e admissão de motorista.”

Criados 24 cargos e extintos 46 na saúde do Município

A Câmara Municipal de Porto Alegre aprovou projeto de lei do Executivo (PLE) que cria 10 cargos de auxiliar de farmácia, cinco de biomédico e nove de farmacêutico e extingue 46 cargos de auxiliar de Administração Hospitalar, todos de provimento efetivo, na Administração Centralizada do Município.

Conforme o prefeito na Exposição de Motivos do projeto, o objetivo da proposta é suprir demandas da Secretaria Municipal de Saúde (SMS), dando maior agilidade e qualidade na prestação dos serviços públicos. O prefeito lembra que 25 dos 46 cargos de assistente administrativo-hospitalar que serão extintos estão vagos, “o que se justifica, principalmente, pelo fato de que as atividades desempenhadas por esses cargos acabam sendo executadas pelos assistentes administrativos lotados nos hospitais”.

De acordo com o prefeito, a partir da aprovação do projeto serão extintos também – à medida que vagarem – outros 21 cargos efetivos de assistente administrativo-hospitalar da Administração Centralizada, fechando os 46 cargos extintos. O prefeito lembra que o projeto ainda amplia as atribuições do cargo de farmacêutico.

Textos elaborados e de responsabilidade da Assessoria de Comunicação da Câmara

Escola Martim Aranha tem Semana da Consciência Negra

De hoje, 16, a sábado, 20, a Escola Municipal de Ensino Fundamental Vereador Martim Aranha (rua Cônego Paulo Isidoro de Nadal, 1, bairro Santa Tereza) promove a 6ª Semana EJA da Consciência Negra e Diversidade. Aberto à comunidade, o evento é organizado pelos professores da Educação de Jovens e Adultos (EJA) e envolve alunos dos três turnos.

A programação tem início às 19h, com o debate sobre ‘Direitos Humanos e Homossexualidade’, a cargo da professora Cláudia Garcia, da rede municipal de ensino e mestre em Educação pela Universidade Federal do Rio Grande do Sul (Ufrgs), e do coordenador-geral do Grupo Desobedeça (GLBT), Roberto Seintenfuns. Na quinta-feira, 18, no mesmo horário, o tema do debate será ‘Religiosidade’, com o jornalista Luis Fernando Aquino.

Estudantes da C30 (9º ano, correspondente à antiga 8ª série) e da Totalidade Final T6 da EJA (também correspondente à antiga 8ª série) apresentam na sexta-feira, 19, a partir das 19h, seus trabalhos de conclusão de curso, sob a coordenação dos professores José Luis e Rosa Maciel e com a assessoria técnica das professoras Carla Inês e Rosane Muller.

Arte - Ao longo da semana, haverá mostra de trabalhos de artes feitos pelos alunos, sob a coordenação da professora Patrícia Cornetet. “Durante o ano, esses estudantes desenvolveram pesquisas sobre algum tema e realizaram seus trabalhos de conclusão, que agora serão apresentados”, explica o vice-diretor Dario Peres, destacando temas como ‘nazismo’, ‘sexualidade’ e ‘gravidez na adolescência’ entre as pesquisas realizadas.

Os trabalhos terminam no sábado, 20, com a rústica ao redor da escola (caminhada e corrida), a partir das 8h30, e a realização de brechó, organizado nas dependências da instituição. Às 9h30, está agendada apresentação de dança de alunos do Escola Aberta. Às 11h, no refeitório, será servida feijoada aos participantes e realizada a premiação dos concorrentes da rústica.

Leia mais no http://www.portoalegre.rs.gov.br/portal_pmpa_novo/