



# DIÁRIO OFICIAL PORTO ALEGRE

Órgão de divulgação do Município – Ano XII – Edição 3213 – Quarta-feira, 20 de Fevereiro de 2008

## POA Digital expande conexão à Internet

A Procempa implantou na última semana conexão em banda larga à Internet em mais três escolas públicas municipais. Ao todo, 68 das 92 unidades de ensino da prefeitura já contam com acesso à Internet de alta velocidade. A iniciativa integra o projeto POA Digital que conferiu a Porto Alegre o título de a Primeira Capital Digital do Brasil e foi apresentada pelo diretor-presidente da Procempa na Conferência Mundial

sobre Desenvolvimento de Cidades.

Foram apresentadas aos mais de 150 presentes as ações estratégicas e o conjunto de iniciativas coordenadas e desenvolvidas pela Procempa que formam o POA Digital. O projeto prevê conexão em banda larga a todos os prédios municipais (escolas, postos de saúde, telecentros), além da disponibilização de Internet sem fio gratuita à população em parques e praças e no Mercado Público da cidade.

Ivo Gonçalves – Banco de Imagens – PMPA



Tecnologia disponibiliza Internet sem fio no Mercado Público, parques e praças

### Tecnologia local na Mostra de arte eletrônica

O maior festival de arte e tecnologia da América Latina, Festival Internacional de Linguagem Eletrônica (*File 2008*), terá Internet sem fio (*wireless*) fornecida pela Procempa. Realizado pela primeira vez na Capital gaúcha, o festival começa hoje, às 19h30, e continua até o dia 20 de abril. A promoção é do Santander Cultural, em parceria com a OI Futuro.

Desde o lançamento, ontem às 19h30, já está liberado, no prédio do Santander Cultural, o acesso à Internet em banda larga *wireless* (sem fio) exposição (galeria e grande hall). O *File 2008*

retrata a evolução da arte eletrônica mundial, com a participação de artistas de 21 países. Os projetos interagem com o público e necessitam de conexão à Internet. Iniciativa brasileira interligada à rede das importantes produções mundiais do gênero, o festival busca promover e estimular as expressões estéticas elaboradas no cenário da cultura eletrônica e digital.

Ao todo, 220 obras serão apresentadas, abrangendo *webart*, *netart*, hipertexto, animação computadorizada, realidade virtual, filmes interativos, e-videos e instalações de arte eletrônica. Segundo a superintendente do Santander Cultural, Liliana Magalhães, a instituição está aliada à Procempa em todas as iniciativas que envolvem Tecnologia da Informação e Comunicação. “A atitude empreendedora e inovadora da companhia nos garante a qualidade necessária para projetos ousados de tecnologia, sempre voltados a conectar Porto Alegre na agenda mundial das novas mídias e a gerar a inclusão da cultura digital da comunidade. A Procempa é uma parceira fundamental do Santander Cultural” afirma Liliana.

Divulgação – Banco de Imagens – PMPA

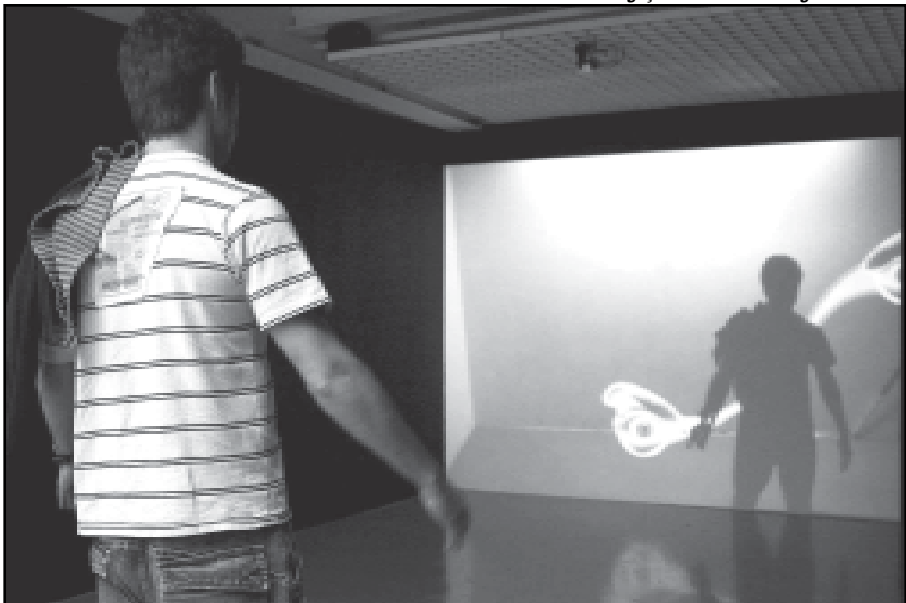

### Portal de Gestão

Serão interligados em banda larga sem fio cerca de 400 prédios públicos municipais, onde os serviços de comunicação como telefonia e acesso à Internet eram oferecidos apenas por operadoras de telecomunicações privadas. Além dos serviços de comunicação outro destaque fica por conta do Portal de Gestão, que compõe os projetos de Governo Eletrônico da Companhia. O Portal materializa a visão e a estratégia gerencial da prefeitura, oferecendo, em tempo real, informações, indicadores e metas, permitindo o acompanhamento via web, seja pelos gestores, seja pelo cidadão, dos principais programas e projetos municipais.

Os projetos interagem com o público e necessitam de conexão à Internet

### TRÂNSITO E CIRCULAÇÃO

#### Amigo do Trânsito Seguro

Agentes da Empresa Pública de Transporte e Circulação (EPTC) realizarão diversas ações preventivas a partir de segunda-feira, início do ano letivo, com foco principalmente nos riscos de atropelamentos. As atividades fazem parte do Projeto Volta às Aulas, com o objetivo de prevenir acidentes de trânsito, principalmente nas áreas de escolas.

Neste ano, uma das novidades será a entrega de carteirinhas de Amigo do Trânsito Seguro aos estudantes, com idade entre 6 e 10 anos. A iniciativa envolve também os responsáveis pelas crianças.

Somente nestes primeiros dias de 2008 (até o último dia 15) já foram registrados 118 atropelamentos, com cinco vítimas fatais. Ficaram feridas 134 pessoas. As ações iniciam pelo Colégio Marista Ipanema, localizado na Cel Marcos, 1959, Zona Sul da Capital.

Ivo Gonçalves – Banco de Imagens – PMPA



Agentes vão distribuir folders de conscientização para trânsito seguro

### Bloqueio na Baltazar de Oliveira Garcia

A Empresa Pública de Transporte e Circulação (EPTC) informa que a Avenida Baltazar de Oliveira Garcia, sentido Centro/Bairro, está bloqueada ao trânsito de veículos entre as ruas Gomes de Freitas e Profª Paula Soares, até a primeira quinzena de março. A medida é necessária para obra de duplicação da avenida, executadas pelo consórcio Sultepa para a Metroplan. As linhas de ônibus e os veículos particulares que trafegam neste trecho terão seu itinerário alterado conforme segue:

#### Carris

T6 - S/N , ..., Rua Cruz Jobim, Rua Lopes Teixeira, Rua Prof. Emílio Kemp, Rua Aurélio Reis, Rua Profª. Paula Soares, Av. Baltazar de Oliveira Garcia, ...

T 10 - N/S , ..., Rua Gomes de Freitas, Rua Lopes Teixeira, Rua Prof. Emílio Kemp, Rua Aurélio Reis, Rua Profª. Paula Soares, Av. Baltazar de Oliveira Garcia, ...

#### Consórcio Conorte e metropolitanas

Centro/Bairro, ..., Av. Assis Brasil, Rua Gomes de Freitas, Rua Lopes Teixeira, Rua Prof. Emílio Kemp, Rua Aurélio Reis, Rua Profª. Paula Soares, Av. Baltazar de Oliveira Garcia, ...

As linhas de lotações que trafegam na Av. Baltazar de Oliveira Garcia sentido Centro/Bairro farão o mesmo desvio do Consórcio Conorte.

Mais informações sobre trânsito e circulação pelo telefone 118 ou no site [www.eptc.com.br](http://www.eptc.com.br)

**EXECUTIVO****DECRETOS****DECRETO Nº 15.821, de 7 de fevereiro de 2008.**

**Abre créditos suplementares na Fundação de Assistência Social e Cidadania - FASC, no valor de R\$ 472.917,13, e dá outras providências.**

O PREFEITO MUNICIPAL DE PORTO ALEGRE, de conformidade com o que dispõem as alíneas "a" e "d", art. 3º, da Lei nº 10.334, de 26 de dezembro de 2007,

**DECRETA:**

Art. 1º Ficam abertos créditos suplementares, de acordo com o demonstrativo abaixo que expõe as classificações orçamentárias dos créditos, bem como seus respectivos recursos:

**PROGRAMA: 101 - Bem-Me-Quer**

Crédito: 6001-28.0846.101.9072 - ENCARGOS ESPECIAIS - FASC  
Órgão Executor - FASC/FUNDAÇÃO DE ASSISTÊNCIA SOCIAL E CIDADANIA.  
3390 - OUTRAS DESPESAS CORRENTES R\$ 216.000,00  
Recurso: Programa: 101 - Bem-Me-Quer  
Órgão Executor - FASC/FUNDAÇÃO DE ASSISTÊNCIA SOCIAL E CIDADANIA.  
6001-28.0846.101.9072 - ENCARGOS ESPECIAIS - FASC  
3190 - PESSOAL E ENCARGOS SOCIAIS R\$ 216.000,00

**PROGRAMA: 112 - Porto da Inclusão**

Crédito: 6001-08.0244.112.2580 - CADASTRO ÚNICO DE PROGRAMAS SOCIAIS  
Órgão Executor - FASC/FUNDAÇÃO DE ASSISTÊNCIA SOCIAL E CIDADANIA.  
3390 - OUTRAS DESPESAS CORRENTES R\$ 14.511,33  
Recurso: Programa: 112 - Porto da Inclusão  
Órgão Executor - FASC/FUNDO MUNICIPAL DE ASSISTÊNCIA SOCIAL  
6004-08.0244.112.2581 - CADASTRO ÚNICO DE PROGRAMAS SOCIAIS - FMAS  
3350 - OUTRAS DESPESAS CORRENTES R\$ 14.511,33

Crédito: 6004-08.0244.112.2581 - CADASTRO ÚNICO DE PROGRAMAS SOCIAIS - FMAS  
Órgão Executor - FASC/FUNDO MUNICIPAL DE ASSISTÊNCIA SOCIAL  
3350 - OUTRAS DESPESAS CORRENTES R\$ 242.405,80  
Recurso: AUXÍLIOS E CONVÊNIOS R\$ 242.405,80  
Valor Total do Decreto: R\$ 472.917,13

Art. 2º Este Decreto entra em vigor na data de sua publicação, retroagindo seus efeitos a 07 de fevereiro de 2008.

PREFEITURA MUNICIPAL DE PORTO ALEGRE, 7 de fevereiro de 2008.

José Fogaça,  
Prefeito.

Ilmo José Wilges,  
Coordenador-Geral do GPO.

Registre-se e publique-se.  
Vírgilio Costa,  
Secretário Municipal de Gestão e  
Acompanhamento Estratégico, em exercício.

**DECRETO Nº 15.828, de 12 de fevereiro de 2008.**

**Abre créditos suplementares no Executivo Municipal, no valor de R\$ 1.805.657,00, e dá outras providências.**

O PREFEITO MUNICIPAL DE PORTO ALEGRE, de conformidade com o que dispõem as alíneas "c", "d" e "f", art. 3º, da Lei nº 10.334, de 26 de dezembro de 2007,



**PREFEITURA MUNICIPAL DE PORTO ALEGRE**  
**Diário Oficial de Porto Alegre**  
**Órgão de Divulgação Oficial do Município de Porto Alegre**

Criado pelo Decreto nº 11.226 de 14 de Março de 1995  
www.portoalegre.rs.gov.br

**PREFEITO MUNICIPAL:** José Fogaça  
**SECRETARIA MUNICIPAL DA ADMINISTRAÇÃO:** Secretária: Sônia Mauriza Vaz Pinto  
**GERENTE DO DIÁRIO OFICIAL:** Jornalista João ludes Nodari - Fone: 3289.1231  
**ENDEREÇO:** Rua Siqueira Campos, 1300 – 7º andar – CEP 90010-907  
diariooficial@sma.prefpoa.com.br – Fax 3289-1248  
**ASSINATURAS, VENDAS E DISTRIBUIÇÃO:** Paulo Colbert Rosa Kerche – Fone 3289-1230  
**ASSINATURA ANUAL:** R\$ 65,00 – **SEMESTRAL:** R\$ 32,50 – **AVULSO:** R\$ 0,50  
**EDIÇÃO GRÁFICA E IMPRESSÃO:** CORAG – Companhia Rio-grandense de Artes Gráficas

**DECRETA:**

Art. 1º Ficam abertos créditos suplementares, de acordo com o demonstrativo abaixo que expõe as classificações orçamentárias dos créditos, bem como seus respectivos recursos:

**PROGRAMA: 100 - A Receita é Saúde**

Crédito: 1804-10.0301.100.2599 - ASSISTÊNCIA EM SAÚDE BÁSICA E ESPECIALIZADA - FMS  
Órgão Executor - SMS/FUNDO MUNICIPAL DA SAÚDE  
3390 - OUTRAS DESPESAS CORRENTES R\$ 80.197,00  
Recurso: Programa: 100 - A Receita é Saúde  
Órgão Executor - SMS/FUNDO MUNICIPAL DA SAÚDE  
1804-10.0302.100.2603 - PRONTO ATENDIMENTO - FMS  
3390 - OUTRAS DESPESAS CORRENTES R\$ 80.197,00

Crédito: 1804-10.0302.100.2601 - HOSPITAL DE PRONTO-SOCORRO - HPS - FMS  
Órgão Executor - SMS/FUNDO MUNICIPAL DA SAÚDE  
3390 - OUTRAS DESPESAS CORRENTES R\$ 664.871,00  
Recurso: Programa: 100 - A Receita é Saúde  
Órgão Executor - SMS/FUNDO MUNICIPAL DA SAÚDE  
1804-10.0302.100.2603 - PRONTO ATENDIMENTO - FMS  
3390 - OUTRAS DESPESAS CORRENTES R\$ 664.871,00

**PROGRAMA: 105 - Cresce Porto Alegre**

Crédito: 1601-23.0691.105.1404 - SISTEMA NACIONAL DE EMPREGO – SINE/EMPREGO CERTO  
Órgão Executor - SMIC/SECRETARIA MUNICIPAL DA PRODUÇÃO, INDÚSTRIA E COMÉRCIO  
4490 - INVESTIMENTOS R\$ 36.000,00  
Recurso: AUXÍLIOS E CONVÊNIOS R\$ 36.000,00

**PROGRAMA: 112 - Porto da Inclusão**

Crédito: 1003-13.0392.112.2428 - TEATRO ABERTO  
Órgão Executor - SMC/FUNCULTURA  
3390 - OUTRAS DESPESAS CORRENTES R\$ 171.950,00  
Recurso: AUXÍLIOS E CONVÊNIOS R\$ 171.950,00

Crédito: 1003-13.0392.112.2493 - DEMOCRATIZAÇÃO CULTURAL - FUNCULTURA  
Órgão Executor - SMC/FUNCULTURA  
3390 - OUTRAS DESPESAS CORRENTES R\$ 19.000,00  
Recurso: AUXÍLIOS E CONVÊNIOS R\$ 19.000,00

**PROGRAMA: 120 - Governança Solidária Local**

Crédito: 2301-04.0122.120.2594 - ADMINISTRAÇÃO GERAL - SMCPGL  
Órgão Executor - SMCPGL/SECRETARIA MUNICIPAL DE COORDENAÇÃO POLÍTICA E GOVERNANÇA LOCAL  
3390 - OUTRAS DESPESAS CORRENTES R\$ 790.000,00  
Recurso: Programa: 9999 - Reserva de Contingência  
Órgão Executor - RC/RESERVA DE CONTINGÊNCIA  
2200-99.0999.9999.9999 - RESERVA DE CONTINGÊNCIA  
9999 - RESERVA DE CONTINGENCIA R\$ 790.000,00

**PROGRAMA: 121 - Orçamento Participativo**

Crédito: 0201-04.0121.121.1330 - FINANCIAMENTO LOCAL - URBAL  
Órgão Executor - GP/GABINETE DO PREFEITO  
3390 - OUTRAS DESPESAS CORRENTES R\$ 43.639,00  
Recurso: AUXÍLIOS E CONVÊNIOS R\$ 43.639,00  
Valor Total do Decreto: R\$ 1.805.657,00

Art. 2º Este Decreto entra em vigor na data de sua publicação, retroagindo seus efeitos a 12 de fevereiro de 2008.

PREFEITURA MUNICIPAL DE PORTO ALEGRE, 12 de fevereiro de 2008.

José Fogaça,  
Prefeito.

Ilmo José Wilges,  
Coordenador-Geral do GPO.

Registre-se e publique-se.  
Clóvis Magalhães,  
Secretário Municipal de Gestão e  
Acompanhamento Estratégico.

**DECRETO Nº 15.829, de 14 de fevereiro de 2008.**

**Regulamenta a Lei nº 10.205, de 18 de junho de 2007, que dispõe acerca da realização, por parte das maternidades e hospitais públicos conveniados com o SUS, de exame de catarata e glaucoma congênitos nos recém-nascidos - Teste do Olhinho.**

O PREFEITO MUNICIPAL DE PORTO ALEGRE, no uso de suas atribuições legais, em especial a que lhe confere o inciso II do artigo 94 da Lei Orgânica

do Município,

**DECRETA:**

Art. 1º O exame clínico para detecção de alterações oculares em recém nascidos deverá ser realizado em todas as maternidades da Rede Municipal de Saúde, mediante técnica conhecida como reflexo vermelho.

Art. 2º Diagnosticadas as alterações, os recém-nascidos serão encaminhados para avaliação com oftalmologista, e mais:

I – Os recém nascidos deverão deixar a maternidade com as consultas médicas, que se fizerem necessárias ao tratamento da enfermidade diagnosticada, devidamente agendadas;

II – Será fornecido à família, por ocasião da alta médica, relatório e esclarecimento do exame realizado e orientações sobre a conduta a ser adotada;

III – A maternidade deverá comunicar o setor da Secretaria da Saúde voltado à pesquisa de agravos em recém nascidos (CRABS/ASSEPLA/SAÚDE DA CRIANÇA), informando o tipo de alteração.

Art. 3º Caberá a cada maternidade ou hospital proceder ao treinamento dos médicos pediatras, neonatologistas e residentes para realização do exame de que trata este Decreto e a referida Lei.

Art. 4º Este Decreto entra vigor na data de sua publicação.

PREFEITURA MUNICIPAL DE PORTO ALEGRE, 14 de fevereiro de 2008.

José Fogaça,  
Prefeito.

Marinon Porto,  
Secretário Municipal da Saúde, em exercício.

Registre-se e publique-se.  
Clóvis Magalhães,  
Secretário Municipal de Gestão e  
Acompanhamento Estratégico.

**DECRETO Nº 15.830, de 14 de fevereiro de 2008.**

**Altera a estrutura da Secretaria Municipal de Educação - SMED -, a redação do inciso VIII do artigo 2º do Decreto nº 9.391, de 17 de fevereiro de 1989 e alterações posteriores, e regulamenta a Lei nº 10.329, de 12 de dezembro de 2007.**

O PREFEITO MUNICIPAL de PORTO ALEGRE, no uso das atribuições legais que lhe confere o artigo 94, incisos II e IV, da Lei Orgânica do Município e

de conformidade com o disposto no artigo 21 da Lei nº 6.309, de 28 de dezembro de 1988,

**DECRETA:**

Art.1º Fica lotada 01 (uma) Função Gratificada de Vice-Diretor de Escola (1.1.1.5), que integra o item 2, do Anexo II, da Lei nº 6.151, de 13 de julho de 1988, junto ao Centro Municipal de Educação dos Trabalhadores Paulo Freire (CMET-PF) da Divisão de Educação Escolar (DEE), da Supervisão de Educação (SE), na Secretaria Municipal de Educação (SMED), em conformidade com o artigo 2º da Lei nº 10.329, de 12 de dezembro de 2007.

Art. 2º Fica alterado o inciso VIII do art. 2º do Decreto nº 9.391, de 17 de fevereiro de 1989, e alterações posteriores, conforme disposto no artigo anterior, que passa a vigorar com a seguinte redação:

"VIII - SECRETARIA MUNICIPAL DE EDUCAÇÃO

... Secretário Municipal

(...)

... SUPERVISÃO DE EDUCAÇÃO

(...)

... .DIVISÃO DE EDUCAÇÃO ESCOLAR

(...)

... . Serviço de Atividades Técnico-Pedagógicas

... . Chefe de Serviço

... . Centro Municipal de Educação dos Trabalhadores Paulo Freire

... . Diretor de Escola

1.1.1.6

... . Vice-Diretor de Escola (2)

1.1.1.5

... . Secretário de Escola

2.1.1.4

... . Escola Municipal Especial de Educação Básica Doutor Liberato Salzano Vieira da Cunha

(...)"

Art. 3º Este Decreto entra em vigor na data de sua publicação, retroagindo seus efeitos a 1º de janeiro de 2008

PREFEITURA MUNICIPAL DE PORTO ALEGRE, 14 de fevereiro de 2008.

José Fogaça,  
Prefeito.

Luciano Corrêa da Silva,  
Secretário Municipal de Administração,  
em exercício.

Registre-se e publique-se.  
Clóvis Magalhães,  
Secretário Municipal de Gestão e  
Acompanhamento Estratégico.

## EXECUTIVO PESSOAL

endereço eletrônico: [diariooficial@sma.prefpoa.com.br](mailto:diariooficial@sma.prefpoa.com.br)

### Atos

**PREFEITO MUNICIPAL DE PORTO ALEGRE, no uso de suas atribuições legais,**

**RECONDUZ** LINO BERNARDO DUTRA, 818607, titular e RONALDO MELO DA SILVEIRA, 834844, suplente, como representantes do Conselho Regional de Contabilidade do Rio Grande do Sul, para integrem a 1º Câmara do Tribunal Administrativo de Recursos Tributários, de 14.3.2008 a 14.3.2010, através do Ato 10 de 12.2.08 (processo 1.6229.08.5).

**SECRETÁRIA MUNICIPAL DE ADMINISTRAÇÃO, no uso de suas atribuições legais,**

**CESSA**, por solicitação de CLAUDIA RAQUEL IDALGO DE FARIAS, 86345.5, o Ato 524, de 23.8.07, que a admitiu temporariamente para exercer as funções correspondentes as atividades da função de agente de combate as endemias, junto a Secretaria Municipal de Saúde, a contar de 30.10.07, com base na Lei 7770 de 19.1.96, através do Ato 85 de 29.1.08 (processo 1.62779.07.9).

**CESSA**, por solicitação de JESUS CLAUDIO GABANA DA SILVEIRA, 57150.0, o Ato 524, de 23.8.07, que a admitiu temporariamente para exercer as funções correspondentes as atividades da função de agente de combate as endemias, junto a Secretaria Municipal de Saúde, a contar de 10.7.07, com base na Lei 7770 de 19.1.96, através do Ato 86 de 29.1.08 (processo 1.35826.07.0).

**CESSA**, por solicitação de CAROLINE DA SILVEIRA SIMIONI, 87856.2, o Ato 671, de 30.10.07, que a admitiu temporariamente para exercer as funções correspondentes as atividades da função de

supervisor de campo, junto a Secretaria Municipal de Saúde, a contar de 17.10.07, com base na Lei 7770 de 19.1.96, através do Ato 766 de 28.12.07 (processo 1.54945.07.0).

**NOMEIA**, a contar de 1º.1.08, ROGERIO DOS SANTOS, 853309, para exercer o cargo em comissão de oficial de gabinete, 21240001, da Supervisão de Conservação de Vias Urbanas, da Secretaria Municipal de Obras e Viação, 14801003, com base no artigo 20 da Lei Complementar 133 de 31.12.85, através do Ato 137 de 19.2.08 (processo 1.2952.08.4).

**NOMEIA ELIDA INES FLORES LOPES**, 69957/2, assistente administrativa, AA.1.04.06, da Secretaria Municipal de Administração, para responder pelo cargo em comissão de assistente, 21350001, da Assessoria de Planejamento e Programação, da Secretaria Municipal de Administração, 12004004, durante o impedimento do titular LAURI ALBINO CASAGRANDE HENKEL, 121104/1, de 19.2 a 18.3.08, por motivo de férias, com base no artigo 69 da Lei Complementar 133 de 31.12.85, através do Ato 123 de 15.2.08 (processo 1.2276.08.9).

**CHEFE DA UNIDADE DE REGISTROS E PREPARO DE PAGAMENTO do CEDRE da SMA, no uso de suas atribuições legais,**

**DESIGNA**, de 11.1 a 10.3.08, SERGIO SANTOS DA SILVA, 540216/2, do Departamento Municipal de Habitação, cedido para a Secretaria Municipal da Fazenda, para exercer a função gratificada de auxiliar técnico, 2113, da Unidade de Despesa, da Célula de Gestão Financeira, da Secretaria Municipal da Fazenda, 13603003, com base na Lei Complementar 133 de 31.12.85, artigo 68, através do Ato 513 de 8.2.08 (processo 1.7319.08.8).

**DESIGNA** a contar de 1º.2.08, RITA MARIA VALER, 543187/1, biólogo, ES.1.09.NS, da Secretaria Municipal do Meio Ambiente, para exercer a função gratificada de chefe de seção, 1115, da Seção de Administração de Praças e Jardins, da Divisão de Admi-

nistração de Parques, Praças e Jardins, da Supervisão de Parques, Praças e Jardins, da Secretaria Municipal do Meio Ambiente, 20502008, com base no artigo 68, da Lei Complementar 133 de 31.12.85, através do Ato 517 de 8.2.08 (processo 1.6227.08.2).

**DESIGNA** a contar de 1º.2.08, KARLA FERNANDA FAILLACE, 450100/1, bióloga, ES.1.09.NS, da Secretaria Municipal do Meio Ambiente, para exercer a função gratificada de diretora, 1117, da Divisão de Proteção a Flora e Fauna, da Secretaria Municipal do Meio Ambiente, da Supervisão do Meio Ambiente, da Secretaria Municipal do Meio Ambiente, 20701004, com base no artigo 68, da Lei Complementar 133 de 31.12.85, através do Ato 519 de 11.2.08 (processo 1.6228.08.9).

**DESIGNA** a contar de 1º.1.08, SÉRGIO ANTÔNIO PAVANATTO CERENTINI, 71162.0/03, cedido do Departamento Municipal de Água e Esgotos para a Secretaria Municipal dos Transportes, para exercer a função gratificada de coordenador, 1117, da Coordenação de Engenharia de Tráfego, da Supervisão Técnica, da Secretaria Municipal dos Transportes, 17700004, com base na Lei Complementar 133 de 31.12.85, no artigo 68, através do Ato 521 de 12.2.08 (processo 1.6399.08.8).

**DISPENZA**, a contar de 1º.2.08, KARLA FERNANDA FAILLACE, 450100/1, bióloga, ES.1.09.NS, da Secretaria Municipal do Meio Ambiente, da função gratificada de chefe de seção, 1115, da Seção de Administração de Praças e Jardins, da Divisão de Administração de Parques, Praças e Jardins, da Supervisão de Parques, Praças e Jardins, da Secretaria Municipal do Meio Ambiente, 20502008, com base no artigo 73 da Lei Complementar 133 de 31.12.85, através do Ato 516 de 8.2.08 (processo 1.6227.08.2).

**DISPENZA**, a contar de 1º.2.08, SÉRGIO ALENCAR MIELNICZUK DE MOURA, 295611/1, engenheiro agrônomo, ES.1.15.NS, da Secretaria Municipal do Meio Ambiente, da função gratificada de diretor, 1117, da Divisão de Proteção a Flora e Fauna, da Supervi-

são do Meio Ambiente, da Secretaria Municipal do Meio Ambiente, 20701004, com base no artigo 73 da Lei Complementar 133 de 31.12.85, através do Ato 518 de 11.2.08 (processo 1.6228.08.9).

**DISPENZA**, a contar de 31.12.07, ANDREA JUSSARA SOLETTI PEREZ, 33836.1/01, engenheiro, ES.1.14.NS, da Secretaria Municipal dos Transportes, da função gratificada de coordenador, 1117, da Coordenação de Engenharia de Tráfego, da Supervisão Técnica, da Secretaria Municipal dos Transportes, 17700004, com base na Lei Complementar 133 de 31.12.85, no artigo 73, através do Ato 520 de 12.2.08 (processo 1.6399.08.8).

**DIRETOR-GERAL DO DEPARTAMENTO MUNICIPAL DE PREVIDÊNCIA DOS SERVIDORES PÚBLICOS DO MUNICÍPIO DE PORTO ALEGRE, no uso de suas atribuições legais,**

**CONCEDE** pensão por morte, a contar de 29.12.07, aos dependentes de FRANCISCO RIOPARDENSE DE MACEDO, 5209.2, falecido em 29.12.07, estatutário, engenheiro, ES.1.14.NS.D.13, 30 horas, inativo da Secretaria Municipal de Obras e Viação, por tempo de serviço, com provento integral, através do Ato 742 de 20.7.81, em Regime Financeiro de Repartição Simples, sem paridade, ingresso em 21.6.56, no valor total mensal, correspondente a totalidade do provento, rateado a razão de: 100% a MARIA LEDA MARTINS DE MACEDO, 6168.9, CPF 00447889087, cônjuge, com base no artigo 40, §§ 7º, inciso I e 8º da Constituição Federal de 5.10.88, com a redação da Emenda Constitucional 41/03; Lei Federal 10887/04, Portaria 142/07, artigo 62 da Lei Complementar 478/02, Decreto 14414/03, Lei 9870/06, Lei 10223/07 e Decreto 15571/07: CIC do ex-servidor 00105457000, PASEP do ex-servidor 10042645589, através do Ato 38 de 24.1.08 (processo 1.2597.08.0). "Ato sujeito a modificações, pendente de exame pelo Tribunal de Contas do Estado."

**CONCEDE** pensão por morte, a contar de 25.12.07, aos dependentes de ADALBERTO BUYS VIANNA,







|      |        |   |                             |    |           |              |
|------|--------|---|-----------------------------|----|-----------|--------------|
| DMAE | 312931 | 3 | RUI DA COSTA SOARES         | 10 | 9/1/2008  | EFETIVO      |
| DMAE | 722094 | 1 | SANDRO CARRAVETTA DA COSTA  | 3  | 10/1/2008 | EFETIVO      |
| DMAE | 726695 | 1 | SUSANA MENDES ALBINO        | 2  | 13/1/2008 | EFETIVO      |
| DMAE | 731150 | 1 | VERA REGINA FEIJO           | 1  | 31/1/2008 | COMISSIONADO |
| DMAE | 716860 | 1 | VERONICA FAGUNDES GARCIA    | 4  | 2/1/2008  | EFETIVO      |
| DMAE | 726609 | 1 | VILSON ANDRE DE SOUZA NUNES | 2  | 13/1/2008 | EFETIVO      |
| DMAE | 737413 | 3 | WILMAR NUNES CARVALHO       | 9  | 16/1/2008 | EFETIVO      |

**Processo nº 3.816.08.6** - Concede, em 14.02.08, licença-prêmio aos servidores relacionados, a contar das respectivas datas, e em conformidade com o artigo 164 da Lei Complementar 133 de 31.12.85 e Lei 7577 de 02.01.95.

| MATR. | NOME   | DIAS |                                    |    |                              |
|-------|--------|------|------------------------------------|----|------------------------------|
| DMAE  | 728345 | 1    | ALEXSANDRO DE LIMA ROCHA           | 90 | 14/1/2003 13/1/2008 EFETIVO  |
| DMAE  | 744569 | 3    | AMILTON COELHO DE OLIVEIRA         | 90 | 24/11/2002 9/1/2008 EFETIVO  |
| DMAE  | 738235 | 3    | ANTONIO AUGUSTO DA SILVA REIS      | 90 | 19/1/2003 18/1/2008 EFETIVO  |
| DMAE  | 795930 | 2    | ANTONIO CANDIDO FONSECA TAVARES    | 90 | 16/1/2002 16/1/2008 EFETIVO  |
| DMAE  | 739896 | 2    | CANDIDO NORBERTO SALINES GONCALVES | 90 | 1/2/2003 31/1/2008 EFETIVO   |
| DMAE  | 187590 | 3    | CLAUDIA ROCHA CORREA LIMA          | 90 | 20/1/2003 19/1/2008 EFETIVO  |
| DMAE  | 728333 | 1    | CLAUDIOMIRO GARCIA                 | 90 | 14/1/2003 13/1/2008 EFETIVO  |
| DMAE  | 274887 | 3    | CLEVERSON LUIS DOS SANTOS SELINGER | 90 | 3/1/2003 2/1/2008 EFETIVO    |
| DMAE  | 728199 | 1    | DANILO BRUSCH JAEGER               | 90 | 14/1/2003 13/1/2008 EFETIVO  |
| DMAE  | 737620 | 3    | EDI FRAGA VIEIRA                   | 90 | 25/1/2003 24/1/2008 EFETIVO  |
| DMAE  | 728369 | 1    | EDILSON DA ROSA ROSA               | 90 | 14/1/2003 13/1/2008 EFETIVO  |
| DMAE  | 712519 | 1    | EVERSON DOS SANTOS FERREIRA        | 90 | 19/10/2002 30/1/2008 EFETIVO |
| DMAE  | 728175 | 1    | EVERTON LUIS FREITAS NUNES         | 90 | 2/1/2003 1/1/2008 EFETIVO    |
| DMAE  | 728321 | 1    | EZEQUIEL HAHN PIBER                | 90 | 14/1/2003 13/1/2008 EFETIVO  |
| DMAE  | 728370 | 1    | FABIANO VURDEL TYBURSKI            | 90 | 14/1/2003 13/1/2008 EFETIVO  |
| DMAE  | 728266 | 2    | GABRIELA INDA CENTENO              | 90 | 7/1/2003 6/1/2008 EFETIVO    |
| DMAE  | 702964 | 1    | JAQUELINE SOLETI                   | 90 | 23/1/2003 22/1/2008 EFETIVO  |
| DMAE  | 740990 | 4    | JOAO BATISTA BARRETO               | 90 | 21/1/2003 20/1/2008 EFETIVO  |
| DMAE  | 737360 | 4    | JOAO CARLOS DE SOUZA               | 90 | 17/1/2003 16/1/2008 EFETIVO  |
| DMAE  | 698353 | 4    | JOAO DA SILVA                      | 90 | 23/1/2003 22/1/2008 EFETIVO  |
| DMAE  | 712283 | 1    | JORGE BILHALVA FORTES              | 90 | 6/11/2002 22/1/2008 EFETIVO  |
| DMAE  | 746062 | 2    | JUAREZ CARLOS DOS S MEIRELLES      | 90 | 11/1/2002 10/1/2008 EFETIVO  |
| DMAE  | 728278 | 1    | LEANDRO CARPIN                     | 90 | 8/1/2003 7/1/2008 EFETIVO    |
| DMAE  | 703040 | 1    | LECI PADILHA HEGER                 | 90 | 27/1/2003 26/1/2008 EFETIVO  |
| DMAE  | 728450 | 1    | LUCIANO OLIVEIRA DA SILVA          | 90 | 28/1/2003 27/1/2008 EFETIVO  |
| DMAE  | 196864 | 2    | LUIS CARLOS CAMARGO RODRIGUEZ      | 90 | 15/1/2003 14/1/2008 EFETIVO  |
| DMAE  | 747893 | 3    | LUIS PAULO DOS SANTOS MACHADO      | 90 | 22/1/2003 21/1/2008 EFETIVO  |

|      |        |   |                                   |    |                             |
|------|--------|---|-----------------------------------|----|-----------------------------|
| DMAE | 301106 | 2 | MARCO AURELIO DA ROCHA CASTANHO   | 90 | 18/1/2003 17/1/2008 EFETIVO |
| DMAE | 703014 | 1 | MARIA CRISTINA JAWORSKI DE SOUZA  | 90 | 20/1/2003 19/1/2008 EFETIVO |
| DMAE | 557745 | 1 | MARIA ELAINE ESMERIO              | 90 | 1/2/2003 31/1/2008 EFETIVO  |
| DMAE | 743097 | 2 | MARIA INES PASSUELLO              | 90 | 17/1/2003 30/1/2008 EFETIVO |
| DMAE | 728310 | 1 | MAURICIO DE OLIVEIRA DORNELLES    | 90 | 14/1/2003 13/1/2008 EFETIVO |
| DMAE | 727262 | 1 | ORLANDO PIRES DE LIMA             | 90 | 8/7/2002 5/1/2008 EFETIVO   |
| DMAE | 728357 | 1 | PATRIC BOHRER DA SILVA VALLADARES | 90 | 14/1/2003 13/1/2008 EFETIVO |
| DMAE | 737152 | 3 | SALVADOR SILVEIRA DA ROCHA        | 90 | 9/1/2003 8/1/2008 EFETIVO   |
| DMAE | 410370 | 2 | SERGIO MAX MACIEL MENDES          | 90 | 28/1/2003 27/1/2008 EFETIVO |

**Processo nº 3.252.08.5** - Concede, em 13/02/08, às vantagens de final de carreira a contar das respectivas datas, e em conformidade com o disposto no artigo 124, Parágrafo único, da Lei Complementar nº 133 de 31/12/1985, Artigo 70 da Lei 6203/88, alterada pela Lei 6412/89, aos termos da Lei 6309/88, concede avanço-prêmio e referência imediatamente superior, aos servidores abaixo relacionados, a contar das respectivas datas.

| MATR. | NOME   | CARGO                         | AVANÇO LETRA               | DATA                  |
|-------|--------|-------------------------------|----------------------------|-----------------------|
| DMAE  | 699114 | 3 ALVARO SILVEIRA NETO        | ENGENHEIRO                 | 2 28/1/2008 EFETIVO   |
| DMAE  | 696976 | 1 CARMEN MARIA SACCO DA SILVA | ASSISTENTE ADIMINISTRATIVO | 2 8/1/2008 EFETIVO    |
| DMAE  | 738703 | 3 GILBERTO COSTA IGNÁCIO      | CONTÍNUO                   | 2 18/1/2008 EFETIVO   |
| DMAE  | 744624 | 2 ION SOEL OLIVEIRA CORREA    | OPERÁRIO ESPECIALIZADO     | 2 D 16/1/2008 EFETIVO |
| DMAE  | 736743 | 3 PAULO MEIRELLES DA ROCHA    | GUARDA MUNICIPAL           | 2 20/1/2008 EFETIVO   |
| DMAE  | 744030 | 3 PAULO ROBERTO DA SILVA      | INSTALADOR HIDROSSANTÁRIO  | 2 7/1/2008 EFETIVO    |
| DMAE  | 190825 | 1 ROSELINA GRACIETA MORO      | ASSISTENTE ADIMINISTRATIVO | 2 29/1/2008 EFETIVO   |
| DMAE  | 741386 | CELI SAN MARTIN               | INSTALADOR HIDROSSANTÁRIO  | 2 4/9/2006 EFETIVO    |

**Processo nº 3.251.08.9** - Concede, em 13/02/08, incorporação de função gratificada a contar das respectivas datas, e em conformidade com os artigos Em conformidade com o disposto no 129, Parágrafos 1º, 2º e 3º da Lei Complementar nº 133, de 31.12.1985, concede incorporação de FG, aos servidores abaixo relacionados, a contar das respectivas datas.

| MATR. | NOME   | CARGO                         | DATA                      | NÍVEL       |
|-------|--------|-------------------------------|---------------------------|-------------|
| DMAE  | 700906 | 2 GILSON LUIS ROSA DA SILVA   | TÉCNICO EM CONTABILIDADE  | 2/1/2008 3  |
| DMAE  | 741090 | 2 ROMACIR DA SILVA SANHUDO    | INSTALADOR HIDROSSANTÁRIO | 10/1/2008 2 |
| DMAE  | 748034 | 3 VANDERLEI DE SOUZA HENRIQUE | INSTALADOR HIDROSSANTÁRIO | 10/1/2008 1 |

# CÂMARA

## REPUBLICAÇÃO

### RESOLUÇÃO 2.091, DE 29 DE NOVEMBRO DE 2007

**Cria a Função Gratificada de Subchefe do Setor de Atas e extingue a Função Gratificada de Subchefe de Setor do Quadro dos Cargos em Comissão e Funções Gratificadas, constante do art. 20 da Lei nº 5.811, de 8 de dezembro de 1986, e alterações posteriores, que estabelece o Sistema de Classificação de Cargos e Funções da Câmara Municipal de Porto Alegre e dá outras providências, e altera o Anexo integrante da Resolução nº 2.058, de 18 de junho de 2007, que trata das especificações da Função Gratificada de Chefe do Setor de Sonorização.**

#### A PRESIDENTA DA CÂMARA MUNICIPAL DE PORTO ALEGRE

Faço saber, em observância ao art. 19, inciso II, alínea “m”, da Resolução nº 1.178, de 16 de julho de 1992, e alterações posteriores, que a Câmara Municipal aprovou e eu promulgo a seguinte Resolução:

**Art. 1º** Fica criada e incluída no Quadro dos Cargos em Comissão e Funções Gratificadas constante do art. 20 da Lei nº 5.811, de 8 de dezembro de 1986, e alterações posteriores, a Função Gratificada a seguir:

#### FUNÇÕES GRATIFICADAS

##### 2 – FUNÇÃO ESPECÍFICA

| Nº DE FUNÇÕES | DENOMINAÇÃO               | CÓDIGO  |
|---------------|---------------------------|---------|
| 01            | Subchefe do Setor de Atas | 2.2.1.2 |

**Parágrafo único.** As especificações da Função Gratificada de Subchefe do Setor de Atas constantes do Anexo que integra esta Resolução ficam incluídas no Anexo à Lei nº 5.811, de 1986, e alterações posteriores.

**Art. 2º** Fica extinta a Função Gratificada constante do art. 20 da Lei nº 5.811, de 1986, e alterações posteriores, especificada a seguir:

#### FUNÇÕES GRATIFICADAS

##### 1 – FUNÇÃO GERAL

| Nº DE FUNÇÕES | DENOMINAÇÃO       | CÓDIGO  |
|---------------|-------------------|---------|
| 01            | Subchefe de Setor | 2.2.1.2 |

**Parágrafo único.** As especificações da Função Gratificada de que trata este artigo ficam excluídas do Anexo à Lei nº 5.811, de 1986, e alterações posteriores.

**Art. 3º** Ficam alteradas a Descrição Analítica das Atribuições e a Forma de Recrutamento no Anexo da Resolução nº 2.058, de 18 de junho de 2007, que trata das especificações da Função Gratificada de Chefe do Setor de Sonorização, conforme segue:

“ANEXO

#### ESPECIFICAÇÕES DE FUNÇÃO GRATIFICADA

...

DESCRIÇÃO ANALÍTICA DAS ATRIBUIÇÕES: cumprir e fazer cumprir as determi-

nações superiores e as disposições referentes ao Setor de Sonorização; prestar assessoramento ao Presidente, à Mesa e aos Diretores, quando solicitado; administrar os trabalhos do Setor, supervisionando, mediante procedimentos de controle, a eficiência dos aspectos operacionais relativos à execução de tarefas e à eficácia dos resultados gerais do trabalho do Setor; comunicar a ocorrência de anormalidades no serviço; coordenar escala de serviço em horários extraordinários e nos finais de semana; comunicar a efetividade dos funcionários; coordenar a elaboração anual do relatório das atividades desenvolvidas pelo Setor; executar outras atividades correlatas.

FORMA DE RECRUTAMENTO: livre escolha do Presidente da Câmara Municipal de Porto Alegre, a partir da indicação da Diretoria de Atividades Complementares, dentre pessoas que preencham os requisitos para o provimento.” (NR)

**Art. 4º** Esta Resolução entra em vigor na data de sua publicação.

#### GABINETE DA PRESIDÊNCIA DA CÂMARA MUNICIPAL DE PORTO ALEGRE, 29 DE NOVEMBRO DE 2007.

MARIA CELESTE,  
Presidenta.

Registre-se e publique-se:  
ALCEU BRASINHA,  
1º Secretário.

#### ANEXO ESPECIFICAÇÕES DE FUNÇÃO GRATIFICADA

QUADRO: DE CARGOS EM COMISSÃO E FUNÇÕES GRATIFICADAS  
FUNÇÃO GRATIFICADA DE: SUBCHEFE DO SETOR DE ATAS  
FUNÇÃO: GERAL  
CÓDIGO: 2.2.1.2

DESCRIÇÃO SINTÉTICA DAS ATRIBUIÇÕES: observar e fazer observar as disposições referentes ao Setor de Atas, dentro de áreas que lhe forem atribuídas pela respectiva chefia; auxiliar a chefia no cumprimento das atribuições que lhe são conferidas por Resolução.

REQUISITOS PARA O PROVIMENTO: ser funcionário estável da Câmara Municipal de Porto Alegre.

FORMA DE PROVIMENTO: designação do Presidente da Câmara Municipal, a partir de indicação do Diretor Legislativo, dentre os funcionários que preencham os requisitos para o provimento.

## REPUBLICAÇÃO

### RESOLUÇÃO DE MESA 387, DE 24 DE JANEIRO DE 2008

Altera o artigo 30 da Resolução de Mesa nº 249, de 18 de outubro de 2001, e alterações.

**A MESA DA CÂMARA MUNICIPAL DE PORTO ALEGRE**, no exercício de suas atribuições legais, de conformidade com os artigos 15 e 16 do Regimento deste Legislativo, conforme competência privativa concedida pelos incisos XV e XVIII do art. 57 da Lei Orgânica do Município,

considerando a necessidade de melhorar a distribuição de aparelhos celulares para telefonia móvel entre os titulares de órgãos desta Casa Legislativa,

**RESOLVE**

**Art. 1º** O art. 30 da Resolução de Mesa nº 249, de 18 de outubro de 2001, e suas alterações, passa a vigorar com a seguinte redação:

“Art. 30. Serão, ainda, disponibilizados aparelhos celulares de telefonia móvel aos titulares de órgãos ou cargos abaixo relacionados nas seguintes quantidades e valores:

| TITULAR/CARGO                        | Nº APARELHOS | VALOR (R\$) |
|--------------------------------------|--------------|-------------|
| Gabinete da Presidência              | 01           | 70,00       |
| Gabinete da Presidência              | 01           | 30,00       |
| Diretor-Geral                        | 01           | 100,00      |
| Serviço de Segurança e Vigilância    | 01           | 30,00       |
| Diretor Administrativo               | 01           | 100,00      |
| Diretor Legislativo                  | 01           | 100,00      |
| Diretor de Patrimônio e Finanças     | 01           | 100,00      |
| Diretor de Atividades Complementares | 01           | 100,00      |

|   |    |        |
|---|----|--------|
| Coordenador da Assessoria de Comunicação Social | 01 | 100,00 |
| Assessor de Assistência Social                  | 01 | 50,00  |
| Coordenador de Relações Públicas                | 01 | 50,00  |

...” (NR)

**Art. 2º** Esta Resolução de Mesa entra em vigor na data de sua publicação.

**GABINETE DA PRESIDENCIA DA CÂMARA MUNICIPAL DE PORTO ALEGRE, 24 DE JANEIRO 2008.**

**SEBASTIÃO MELO**, Presidente.

**CLÊNIA MARANHÃO**, 1ª Vice-Presidenta; **CARLOS TODESCHINI**, 2ª Vice-Presidente; **ERVINO BESSON**, 1º Secretário; **MARISTELA MENEGHETTI**, 2º Secretária; **ALDACIR OLIBONI**, 3º Secretário.

# Documentos oficiais

## SECRETARIA MUNICIPAL DE ADMINISTRAÇÃO

### EDITAL 12 PROCESSO SELETIVO 3/07 PARA AS FUNÇÕES DE BIOMÉDICO, FARMACÊUTICO, FARMACÊUTICO BIOQUÍMICO, AUXILIAR DE LABORATÓRIO E ANÁLISES

A SECRETARIA MUNICIPAL DE ADMINISTRAÇÃO, através da Coordenação de Seleção e Ingresso, torna público:

- O resultado das entrevistas do Processo Seletivo 3/07, conforme relatório contido no ANEXO I deste Edital;
- A abertura do prazo de recursos, que será exclusivamente no dia 19 de fevereiro de 2008, dia da publicação deste edital, conforme estabelece o item 8.4 do Edital 87 de Abertura do Processo Seletivo 3/07;
- Que durante o prazo para recursos, o candidato poderá solicitar vistas a sua Planilha de Entrevistas, dirigindo-se à rua Siqueira Campos, 1300 – 9º andar, sala 900.

#### ANEXO I RELATÓRIO DE NOTAS

##### BIOMÉDICOS

| NOME                               | INSCRIÇÃO | NOTA           |
|------------------------------------|-----------|----------------|
| BIBIANA SGORLA DE ALMEIDA          | 1266.6    | não compareceu |
| CAROLINE WOHLMUTH DA SILVA         | 1356.5    | 38             |
| CRISTIANE GNATTA KURMANN           | 1291.4    | 35             |
| DAIANE CRISTINA COSTENARO DA SILVA | 1296.3    | 30             |
| EMANUELLE KERBER VIERA             | 1285.6    | não compareceu |
| ERNANI EMANUEL FERREIRA JAENISCH   | 1316.9    | não compareceu |
| FERNANDA WIRTH                     | 1299.7    | 33,5           |
| GIOVANNA GRUNEWALD VIETTA          | 1320.1    | 42,5           |
| ISABEL DA SILVA RODRIGUES          | 1329.2    | não compareceu |
| JACKELINE RAMOS MARTINS            | 1310.2    | 48             |
| JUCIANE RODRIGUES TRINCA           | 1307.8    | 44,5           |
| JULIANE BRANDALISE SCHERER TOME    | 1276.5    | não compareceu |
| LAURA VICEDO JACOCIUNAS            | 1262.5    | 59,5           |
| LETICIA GANASSINI                  | 1343.3    | 42,5           |
| LILIANA CARVALHO MULLER            | 1309.4    | 40,5           |
| LUCAS ARAUJO DE AZEREDO            | 1289.8    | 33,5           |
| LUCIANE CRISTINA GELATTI           | 1286.4    | não compareceu |
| LUIS FELIPE INGRASSIA CAMPESATO    | 1288.0    | não compareceu |
| MARIANA SEVERIANO DIAS             | 1270.8    | 36             |
| ROBERTA POSSAMAI                   | 1267.4    | não compareceu |
| VALQUIRIA TORRES ACKERMANN         | 1287.2    | 42,35          |

##### FARMACÊUTICO BIOQUÍMICO

| NOME                             | INSCRIÇÃO | NOTA           |
|----------------------------------|-----------|----------------|
| ANDRESSA BANDEIRA TAIETTI        | 1342.5    | 35,5           |
| CAROLINA CACCIA MACIEL           | 1269.0    | 22             |
| CAROLINE COLLIONI CONSTANTE      | 1322.7    | 33,5           |
| CASSIA MARIA CARDOSO             | 1327.6    | 37,3           |
| CASSIANE FREZZA SILVA            | 1264.1    | 39,5           |
| CHRISTIANE PEREIRA PATZER        | 1331.8    | 44             |
| CHRISTIANE TEIXEIRA PEREIRA      | 1290.6    | não compareceu |
| CRISTINA BARROS LESINA ZINGANO   |           | 34,5           |
| FABIANE SPAGNOL                  | 1306.0    | não compareceu |
| FABIO DE FREITAS FLORIANO        |           | 23             |
| JULIANA FREZZA SILVA             | 1263.3    | não compareceu |
| JULIETE HILDEGARD RODE           | 1303.7    | 44             |
| KATIA REGINA BICA MACHADO        | 1337.5    | não compareceu |
| LISIANE GIACOMELLI CERVO         | 1314.4    | 25,5           |
| LISIANE MENEGHINI                | 1324.3    | 51,5           |
| LUCIANE ROSTIROLA CAVAZZOLA      | 1273.2    | 37,5           |
| MARCIA CRISTINA ANDREAZZA        | 1298.9    | 44             |
| MARIA ELAINE DA SILVEIRA PEREIRA | 1338.3    | 29,3           |

|                               |        |                |
|-------------------------------|--------|----------------|
| MARYSE MATTATIA WOFCHUK       | 1361.5 | 33,5           |
| MELISSA DEMARTINI             | 1294.8 | não compareceu |
| MICHELE BATISTELA BRAMBILLA   | 1305.2 | não compareceu |
| NATIELE CARINE COFFERRI       | 1268.2 | 43             |
| PATRICIA BOESCHE ALEIXO       | 1339.1 | não compareceu |
| SANDRA VALERIA FUZER DE SOUZA | 1304.5 | 52             |
| SILESIO GONCALVES BAKOWICZ    | 1332.6 | 29             |
| SOFIA GEORGIADIS              | 1345.8 | 32             |
| TARISSA TORRES MOREIRA        | 1350.8 | 36,5           |

##### FARMACÊUTICO

| NOME                                   | INSCRIÇÃO | NOTA           |
|--|-----------|----------------|
| ADRIANA STEFFENS                       | 1278.1    | 64,5           |
| ALINE BRITO DA SILVEIRA                | 1275.7    | 44             |
| ALINE PORTO BRITTO                     | 1321.9    | 62,5           |
| ANA CLAUDETE DA ROSA MENDES            | 1355.7    | não compareceu |
| ANA LUCIA BRANDAO RODRIGUES            | 1302.9    | 46             |
| ANA PAULA ALENCASTRO SILVA             | 1274.0    | 36,5           |
| ARIANA AGUIAR SOARES                   | 1292.2    | 45             |
| AUREA MARIA MACHADO                    | 1308.6    | 52             |
| CARLOS EDUARDO FLORES                  | 1348.2    | não compareceu |
| CARLOS GUSTAVO GRESSLER GARCIA         | 1297.1    | 36             |
| CAROLINA HOFFMANN STEFANI              | 1326.8    | 32             |
| CRISTIANO RODRIGUES DA SILVA           | 1318.5    | 49             |
| CRISTINA BIELKO                        | 1353.2    | 48,5           |
| DANIELA LEITES DE OLIVEIRA ALBUQUERQUE | 1352.4    | 44,5           |
| DEISE ROCHA REUS                       | 1315.1    | 63,5           |
| EDUARDO VIEGAS DA SILVA                | 1333.4    | não compareceu |
| ERICA BORTOLI                          | 1340.9    | 48,5           |
| FABIANA GARBACHI DE OLIVEIRA           | 1295.5    | 41,5           |
| FABIOLA WIDHOLZER KOELZER              | 1360.7    | 49,5           |
| FERNANDA RAFAELA JARDIM                | 1301.1    | 47,5           |
| GEORGIA LAZZARI ARTUSO                 | 1347.4    | 44,5           |
| GIOVANA RANQUETAT FERNANDES            | 1265.8    | 46,5           |
| GUILHERME SENER BENFICA                | 1293.0    | 34,5           |
| HASSAN ABDEL JABER BADWAN              | 1354.0    | 54,5           |
| ISABEL FABIANA MATOS DE SOUZA          | 1283.1    | não compareceu |
| KARINA NONEMACHER                      | 1328.4    | não compareceu |
| LETICIA FLORES DA SILVA MARTINS        | 1313.6    | 48             |
| MARCIA TONIOLO FRANCO                  | 1319.3    | 40             |
| RAFAEL MARTINS LOPES                   | 1317.7    | 49             |
| TATIANA ALBRECHT QUITES                | 1335.9    | não compareceu |
| TATIANA DIEHL ZEN                      | 1261.7    | não compareceu |
| THAIS FURTADO DE SOUZA                 | 1312.8    | 45             |
| TUILARA VANZO AMBROSI                  | 1330.0    | 44             |
| VANESSA BUFFON                         | 1277.3    | 38             |
| VANESSA GASS DA SILVEIRA               | 1280.7    | não compareceu |
| VITORIA BERG CATTANI                   | 1349.0    | não compareceu |

##### AUXILIAR DE LABORATÓRIO E ANÁLISES

| NOME                               | INSCRIÇÃO | NOTA           |
|------------------------------------|-----------|----------------|
| ALINE ZEFERINO DA SILVA            | 1325.0    | 15,5           |
| ANTONIA ZENITA DE MARCO            | 1341.7    | 41             |
| CRISTIANO GUALTIERI COMUNALE       | 1358.1    | não compareceu |
| DAIANE CARVALHO DA SILVA           | 1359.9    | 61,5           |
| ELISSANDRA DA SILVA OLIVEIRA       | 1311.0    | 43,5           |
| FERNANDA CORTE REAL CORREA         | 1357.3    | não compareceu |
| FERNANDA RODRIGUES PIRES           | 1334.2    | não compareceu |
| GLAUBER WILLIAM COSTA FELIPE       | 1346.6    | 40,5           |
| ISABEL DA COSTA GAMA               | 1281.5    | não compareceu |
| LEANDRO CAMPOS PADILHA AMARAL      | 1344.1    | 82             |
| MAIA ELISIANE FREITAS LOPES GARCIA | 1272.4    | 75,8           |
| MERI TERESA DOS SANTOS NEUMANN     | 1271.6    | 36,5           |
| ROSANGELA DO NASCIMENTO PEREIRA    | 1300.3    | 45,5           |
| RUBEM DA SILVEIRA                  | 1284.9    | 80,5           |
| SONIA MARIA SOARES DA SILVA        | 1282.3    | 44             |
| TALITA SIARA ALMEIDA BAPTISTA      | 1351.6    | 59             |
| TATIANE DE OLIVEIRA MOURA          | 1279.9    | 58,5           |

Porto Alegre, 19 de fevereiro de 2008.

**PATRÍCIA RIELLA SOARES**, Coordenadora de Seleção e Ingresso.





## PUBLICAÇÃO LEGAL

**EXTRAVIO DE DOCUMENTO FISCAL**

E A FONSECA ME., CNPJ 97183.115/0001-09 e Inscrição Municipal 136.200-2-9, comunica o extravio de talões de Notas Fiscais, dos números 1 a 350, com e sem uso, e livro de ISSQN sendo registrada a ocorrência sob nº 1332 em 13 de fevereiro de 2008, na 5ª Delegacia de Polícia Civil.

A empresa não se responsabiliza pelo uso indevido dos documentos citados.

Porto Alegre, 19 de fevereiro de 2008.

**E A FONSECA ME.**

## PUBLICAÇÃO LEGAL

**EXTRAVIO DE DOCUMENTO FISCAL**

EQUALITY METALÚRGICA LTDA., CNPJ 94240348/0001-08 e Inscrição Municipal 14018527, comunica o extravio de um talão de Notas Fiscais, dos números 1 a 50, com e sem uso, sendo registrada a ocorrência sob nº 1297 em 11 de fevereiro de 2008, na 4ª Delegacia de Polícia Civil.

A empresa não se responsabiliza pelo uso indevido dos documentos citados.

Porto Alegre, 18 de fevereiro de 2008.

**EQUALITY METALURGICA LTDA.**

**EDITAIS****CONVITE 13/08****JULGAMENTO DAS PROPOSTAS COMERCIAIS**

**OBJETO:** Aquisição de ferramentas

Baseado nos critérios estabelecidos no edital, a Comissão considera como mais vantajosa para a administração as propostas apresentadas pelas empresas:

**FERRAGEM PONTO SUL LTDA** (itens 122543, 159112, 171002, 27823, 4570, 4571, 4577, 4635, 46951, 46952, 60115, 60116 e 99061);

**MARCOS NUNES BONO & CIA LTDA** (itens 12543, 171001 e 171003);

**MINAS FERRAMENTAS LTDA** (itens 171004, 171005, 26536, 27748, 27755, 27912, 27961, 28290, 410005, 4589, 4590, 4629, 4658, 61001, 70432, 99058, 99059, 99060 e 99062);

**CASA DO MECÂNICO LTDA** (itens 27713, 27714, 28719, 28779 e 4695);

Foram desclassificadas de acordo com o item 2.5.5 as empresas:

**EB FERRAMENTAS LTDA** (itens 159112 e 410005);

**FERRAGEM PONTO SUL LTDA** (itens 171001, 171003, 171005, 410005, 4658, 61001, 99059 e 99062);

**MARCOS NUNES BONO & CIA LTDA** (itens 27713 (TRAMONTINA), 27714 (TRAMONTINA), 257748 (TRAMONTINA), 27755 (TRAMONTINA), 27912 (TRAMONTINA), 27961 (TRAMONTINA), 28290 (TRAMONTINA), 28719 (TRAMONTINA), 28779 (TRAMONTINA) e 410005);

**CASA DO MECÂNICO LTDA** (item 410005);

**MINAS FERRAMENTAS LTDA** (itens 4577, 46951 e 46952);

Abre-se o prazo recursal de dois dias úteis nos termos da Lei 8.666/93 e suas alterações.

**TOMADA DE  
PREÇOS 1/08  
CONVOCAÇÃO PARA SORTEIO**

**OBJETO:** Aquisição parcelada de abraçadeiras, lixas e lâmpadas

**Prefeitura Municipal de Porto Alegre****COMPANHIA CARRIS PORTO-ALEGRENSE**

A COMPANHIA CARRIS convoca para realização de sorteio público as empresas Marcos Nunes Bono & Cia Ltda e Ferragem Ponto Sul Ltda (itens 88382 e 88383), Marcos Nunes Bono & Cia Ltda e Casa do Mecânico Ltda (item 86231) e Ferragem Ponto Sul Ltda e Elite Mat.de Construção Ltda (itens 86959, 88536 e 88552), a realizar-se dia 20 de fevereiro de 2008 às 15h30min na sede da Carris, Rua Albion, 385 – Porto Alegre.

Porto Alegre, 19 de fevereiro de 2008.

**COMISSÃO PERMANENTE DE LICITAÇÃO**

**EXTRATO DE  
CONTRATO 36/08**

**EXPEDIENTE:** Dispensa de Licitação 15/08

**VENDEDOR:** Companhia Carris Porto-Alegrense

**COMPRADOR:** Município de Putinga

**OBJETO:** Um ônibus usado, ano 1996, chassi marca Volkswagen e tipo 16.180 CO, carroceria marca Busscar, placas IEQ 3435.

**VALOR GLOBAL:** R\$ 48.000,00

Porto Alegre, 19 de fevereiro de 2008.

**ANTONIO LORENZI,** Diretor-Presidente.

**EXTRATO DE  
CONTRATO 229/07**

**MODALIDADE:** Pregão 1/08.

**CONTRATANTE:** Companhia Carris Porto-Alegrense.

**CONTRATADA:** Luiz Roberto Machado ME

**OBJETO:** Aquisição parcelada de peças Haldex.

**VIGÊNCIA:** 12 meses, iniciando-se em 28 de janeiro de 2008 e findando-se em 27 de janeiro de 2009.

**VALOR GLOBAL ESTIMADO:** R\$ 200.000,00

Porto Alegre, 18 de fevereiro de 2008.

**ANTONIO LORENZI,** Diretor-Presidente.

**CONVITE 7/08  
RETIFICAÇÃO DE JULGAMENTO**

**OBJETO:** Aquisição parcelada de material de escritório e impressos

A COMPANHIA CARRIS retifica o julgamento do Convite 7/08 publicado dia 08 de fevereiro de 2008, desclassificando, de acordo com o item 6.3 do edital, a proposta apresentada pela empresa Gráfica Nossa Senhora de Lurdes Ltda. (item 42358) e declara como vencedora a empresa Alternativa Cópias Ltda. Os demais ditames do julgamento anterior permanecem inalterados. Abre-se prazo recursal de dois dias úteis nos termos da Lei 8666/93 e alterações.

Porto Alegre, 19 de fevereiro de 2008.

**COMISSÃO PERMANENTE DE LICITAÇÃO**

**INEXIGIBILIDADE 1/08  
EXTRATO DE ORDEM DE COMPRA**

**OBJETO:** Renovação de assinatura ILC.

| Ordem de compra | Fornecedor      | Valor – R\$ |
|-----------------|-----------------|-------------|
| 0204/2008       | ZENITE - INF. E | 1.690,00    |

CONS/ADM PUB. LTDA

Porto Alegre, 18 de fevereiro de 2008.

**SILVANE VEBBER DOS SANTOS DA SILVA,** Coordenadora da Unidade de Compras.

**RETIFICAÇÃO**

**RESULTADO DE JULGAMENTO  
PREGÃO ELETRÔNICO DE SERVIÇOS 67/07  
PROCESSO 001.051317.07.9**

A ÁREA DE COMPRAS E SERVIÇOS, da Secretaria Municipal da Fazenda informa o resultado final de julgamento do Pregão Eletrônico de Serviços acima.

**OBJETO:** Contratação de empresa para locação de equipamentos de oxigenoterapia e de suporte ventilatório, e fornecimento de oxigênio medicinal, destinados ao atendimento de pacientes inscritos no Programa de oxigenoterapia Domiciliar Prolongada da Secretaria Municipal de Saúde.

**VENCEDORA:** Air Liquide Brasil Ltda

Menor Preço Unitário : R\$ 519,50

Valor Mensal : R\$ 519,50

Valor Anual : R\$ 6.234,00

Porto Alegre, 4 de janeiro de 2008.

**Prefeitura Municipal de Porto Alegre**

SECRETARIA MUNICIPAL DA FAZENDA  
**ROGÉRIO SILVA FIGUEIREDO,** Gestor da Área de Compras e Serviços.

**DISPENSA 7/08  
PROCESSO 001.000290.08.4**

A ÁREA DE COMPRAS E SERVIÇOS informa que adquiriu, através de dispensa de licitação, os materiais abaixo como segue:

**OBJETO:** Lâmpadas halógenas

**CONTRATANTE:** Prefeitura Municipal de Porto Alegre

**ITEM 1 - CLAUDEMILSON CAITANO DOS SANTOS**

**TOTAL DA COMPRA:** R\$ 598,00

**PRAZO DE ENTREGA:** Cinco dias

**BASE LEGAL:** Artigo 24 Inciso IV da Lei Federal 8666/93 alterada pela Lei 9032/93 e 8883/94.

**ROGÉRIO SILVA FIGUEIREDO,** Gestor da Área de Compras e Serviços

**RATIFICO:** A dispensa decorrente da Compra Direta acima.

Porto Alegre, 19 de fevereiro de 2008.

**CRISTIANO ROBERTO TATSCH,** Secretário Municipal da Fazenda.

**EXTRATO DE CONTRATO**

**CONTRATANTE:** Município de Porto Alegre.

**CONTRATADA:** Elevadores Atlas Schindler S.A.

**OBJETO:** Contratação de empresa para aquisição e instalação de componentes e peças das escadas rolantes ERR 002413-RS e ERR 002414-RS, do Mercado Público Central, para a Secretaria Municipal da Produção, Indústria e Comércio.

**MODALIDADE:** Pregão 76/07.

**PROCESSO:** 001.058323.07.4

**DOTAÇÃO ORÇAMENTÁRIA:** 1600.1605.23.0122.0116-2654-339039160100-1208

**VALOR:** 10.753,25.

Porto Alegre, 19 de fevereiro de 2008.

**DANIEL BARTH DE OLIVEIRA,** Gestor em exercício.



# Escola Jean Piaget conquista ginásio de esportes

No início do ano letivo, os alunos da Escola Municipal de Ensino Fundamental Jean Piaget (Avenida Major Manoel José Monteiro, s/nº, Parque dos Maias), contarão com um novo ginásio de esportes. A obra, demanda do Orçamento Participativo 2001, foi projetada pela Secretaria Municipal

Divulgação – Banco de Imagens – PMPA



de Obras e Viação (Smov). O investimento da Secretaria Municipal de Educação (Smed) é de cerca de R\$ 470 mil.

Os 1037 alunos da escola desfrutarão de um ginásio com quadra poliesportiva, com iluminação, para a prática de diversas atividades esportivas. “A obra servirá como ponto de encontro para toda a comunidade, não apenas para a prática de esportes, mas ampliando as possibilidades de interação social e cultural desta região”, avalia a vice-diretora da escola, Sabrina Garcez.

## Conquista

Segundo a Smed, a obra representa uma conquista de alunos, professores e comunidade escolar, que aguardavam há sete anos pelo ginásio de esportes. O ginásio oportuniza que a escola possa se fazer viva na comunidade em todos os momentos, podendo funcionar da manhã à noite, seja para a prática de esporte ou para a reunião da população local.

**Novo ginásio vai beneficiar a comunidade da região**

## Capital terá novas vagas de Área Azul

Luciano Lanes – Banco de Imagens – PMPA

A partir de 6 de março, Porto Alegre ganhará 157 novas vagas em Área Azul Eletrônica. As vagas, controladas por 10 parquímetros, funcionarão no bairro Floresta, em trechos da Avenida Cristóvão Colombo e ruas Dr. Vale, Hoffmann e Sete de Abril. Nos locais de funcionamento da nova Área Azul, desde 28 de janeiro estão sendo distribuídos folhetos explicativos aos motoristas, moradores e frequentadores daquelas áreas.

Com esta medida da Empresa Pública de Transporte e Circulação (EPTC), a partir de março serão 4.202 vagas de Área Azul na Capital, disponibilizadas por 214 parquímetros, nos bairros Centro, Menino Deus, Moinhos de Vento, Tristeza, Azenha, Bom Fim, Fórum e Petrópolis, além da Floresta.

A Área Azul funciona de segunda a sexta-feira, das 8h às 19h, além de sábados, das 8h às 13h. O período máximo de permanência na mesma vaga é de duas horas, com tolerância de 10 minutos para aquisição do tíquete, e 10 minutos após o vencimento. O pagamento é feito com moedas, no valor mínimo de R\$ 0,50, válido por meia hora, ou com cartão inteligente, adquirido na rua Alberto Bins 658, conjunto 101, Centro, das 8h às 19h (segunda à sexta-feira), e das 8h às 13h, aos sábados.

Os moradores das ruas onde funcionam as vagas da Área Azul que se cadastrarem na EPTC (Érico Veríssimo nº 5, prédio H), pagam R\$ 0,25 por duas horas de estacionamento.

Mais informações pelo fone 3227-7207.

**Em março, serão 4.202 vagas de Área Azul disponibilizadas por 214 parquímetros**



## Asfalto da Ramiro Barcelos está revitalizado

Ricardo Giusti – Banco de Imagens – PMPA

A Secretaria Municipal de Obras e Viação (Smov) concluiu ontem a revitalização asfáltica da Rua Ramiro Barcelos. O trecho entre as avenidas Protásio Alves e Cristóvão Colombo foi totalmente recuperado. Foram aplicadas 1.626 toneladas de asfalto em 1,4 mil metros de via.

Na região, também foram beneficiadas as avenidas Mostardeiro, entre a Independência e a Florêncio Ygartua; Independência, entre a Praça São Sebastião e a Santo Antônio; e as ruas Casemiro de Abreu, entre a Goethe e a Ramiro Barcelos; Mariante, entre a Vasco da Gama e a Mostardeiro; Santo Antônio, entre a Vasco da Gama e a a Cristóvão Colombo; e Marquês do Pombal.



**Foram aplicadas 1.626 toneladas de asfalto em 1,4 mil metros de via**

## CÂMARA MUNICIPAL

### Vereadores discutem plano cicloviário

Agilizar, debater, discutir e qualificar o projeto do plano diretor cicloviário. Com essas metas, se reuniram na segunda-feira (18/2) representantes de diversas entidades do ciclismo e vereadores de Porto Alegre.

Na ocasião, foi destacado que Porto Alegre está atrasada nesse aspecto em relação à outras cidades. Ficou acertado que a Casa manterá contato permanente com os ciclistas para resolver a situação.

Os vereadores observaram que batalhar pelos ciclistas é batalhar pela população de Porto Alegre, e com essas ações, estão atingindo não apenas os esportistas, mas os usuários do final de semana e os trabalhadores. Foi lembrado também que o sentimento da população é de querer andar de bicicleta, mas sentir que não há segurança.

Mauro Gotler, coordenador do Movimento Cicloviário de Porto Alegre e representante do Instituto Pedala Brasil, ressaltou que, se o plano for viabilizado, trará melhorias para a saúde, o lazer e a qualidade de vida das população. “Os vereadores sabem que esse movimento vem há muito tempo. Um plano só se torna realidade se a sociedade exigir e estiver presente”, analisou. Gotler entregou aos vereadores um manifesto dos ciclistas. As entidades também convidaram para, no dia 25 de março, passeio ciclístico em comemoração ao aniversário de Porto Alegre.

### Cosmam fiscaliza unidades de saúde

A saúde é assunto de prioridade entre os vereadores na Câmara Municipal de Porto Alegre. Prova disso foram as duas pautas da manhã de sexta-feira (15/2), em saída extraordinária da Comissão de Saúde e Meio Ambiente (Cosmam).

A primeira reunião aconteceu na Secretaria Municipal da Saúde. Estiveram presentes, além de membros da Cosmam, o secretário municipal substituto da Saúde e membros da Associação de Moradores da Vila Maria da Conceição. A comunidade buscava recursos para a Unidade de Saúde da Pequena Casa da Criança, que atende os 28 mil moradores da Vila e tem precariedade de materiais e pessoal.

Durante o encontro, ficou acertado que em quinze dias algumas ações serão feitas para progressivamente minimizar os problemas. A presidente da Associação de Moradores da Vila Maria da Conceição, Marília Fidel, disse entender todos os problemas de verbas, mas que espera resolvê-los com os vereadores e secretários, que tem poder de decisão. Ela propôs um seminário onde sejam apresentados os recursos disponíveis. “Eu não sou líder comunitária, sou uma mãe de família da comunidade que precisa do posto como todos”.

No segundo encontro da manhã, no Hospital Presidente Vargas, os vereadores foram averiguar denúncia de que apenas um elevador do Hospital estaria funcionando. A coordenadora da Associação dos Servidores do Hospital Presidente Vargas, Cleusa Borges, confirmou que os elevadores, instalados há pouco mais de dois anos, pararam de funcionar, um há três meses, e outro há quinze dias. Hoje, o Hospital tem apenas um elevador para limpeza, materiais, comidas, equipamentos e pacientes. “É uma situação triste para mulheres e crianças de Porto Alegre. Dentro de um hospital, isso deve ser consertado. A alegação da administração é que não há verba”, examinou Cleusa. Durante o encontro, o assessor do prefeito foi contatado e prometeu as providências ainda para a tarde de sexta-feira (15/2).

**Textos elaborados e de responsabilidade da Assessoria de Comunicação da Câmara**