

Comparaçaõ de Instalações

16743

PUBLICADO

Ilmo. Snr.
Dr. José Loureiro da Silva.
M. D. Prefeito Municipal.
NESTA CAPITAL

A Tribuna
que informa

14147

Leg
K. 42
4 plantas e
no documento

COMPARAÇÃO DE CADASTRO

Deferido
8-VIII-1943
M. J. C. C.

OBRA
2ª SECCAO
Larg. 18 x 53
Data 31-7-43
Cezanga

JOÃO GERALDO KRAHE, abaixo assinado, dese-
jando reformar e aumentar o prédio de sua propriedade si-
to á Rua Candido Silveira, 118, nesta capital, vem soli-
citar a V. S., a devida licença, para o que junta as plan-
tas necessarias.-

Nestes termos.
E. Deferimento.

DIRECTORIA
DE OBRAS
E SECCAO

RECEBIDA
12 JUL 1943
PROTOCOLO

Pôrto Alegre, 12 de julho de 1943
João Geraldo Krahe.

PROTOCOLO
26 JUL 1943

Directoria de Instalações
Domesticas
de
Água e Esgoto
PROTOCOLO
14 JUL 1943
Nos. 229
33

12-7-1943.
DIRETORIA CENTRAL DE
SERVIÇOS INDUSTRIAES
(Departamento Central)
14 JUL 1943
PROTOCOLO
Rev. fls.

BRASIL
PORTO ALEGRE

16743

*0360

9451 332 N.º 118

A' Directoria
para informar.

Just. Financeira

[Handwritten mark]

Em 14/7/43

[Handwritten signature]

M. D. Prefeito Municipal
M. D. José Loureiro de Silva
Cidade Capital

O requerente deve comparecer para explicação.

16-3-1943

[Handwritten signature]
Se ainda
16/7/43
[Handwritten signature]

11111

O presente projeto satisfaz
o Regulamento do D. G. P. S.

Conforme
Lungueta
24.7.43

[Handwritten signature]
Se ainda
27/7/43
[Handwritten signature]

D. DE CADASTRO
NADA TEMOS A OPOR
29 7 43

Não pertence a esta seção
L 2-8-43

[Handwritten signature]
[Handwritten signature]

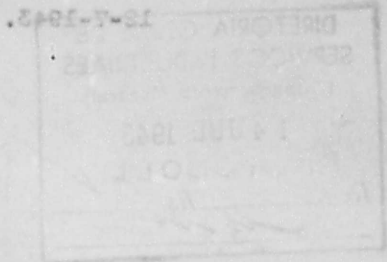

K. 42. 1943

14147/43
Firma da
das entradas

14147

Ilmo. Snr.
Dr. José Loureiro da Silva.
M. D. Prefeito Municipal.
NESTA CAPITAL

(2)

DECLARAÇÃO

JOÃO GERALDO KRAHE, abaixo assinado, comunica a V. S., que confiou á firma Azevedo Moura & Gertum as reformas e aumento do prédio de sua propriedade sito á Rua Candido Silveira nº 118, nesta capital.

Nestes termos.
E. Deferimento.

Pôrto Alegre, 12 de julho de 1943

João Geraldo Krahe.

De acôrdo:

AZEVEDO MOURA & GERTUM

Li. J. A. Bortolan

Rec

12-7-1943.

BRASIL
PORTO ALEGRE
*0100
C. 100000

MUNICIPIO

845

Lima, Peru.
Dr. José Loureiro da Silva.
M. D. Prefeito Municipal.

NOTA CAPITAL

Recibo de pagamento de uma nota capital
de cinco centos e oito centos e quarenta e oito reais
de valor de cinco centos e oito centos e quarenta e oito reais
de valor de cinco centos e oito centos e quarenta e oito reais



3
198
178
153
5400
550
980



em cinco centos e oito centos e quarenta e oito reais, com
em cinco centos e oito centos e quarenta e oito reais e o valor
de cinco centos e oito centos e quarenta e oito reais de
valor de cinco centos e oito centos e quarenta e oito reais.

Porto Alegre, de valor de cinco centos e oito centos e quarenta e oito reais
O valor de cinco centos e oito centos e quarenta e oito reais

De valor de cinco centos e oito centos e quarenta e oito reais
ALVEGO MOURA & GERIUM

12-7-1943



AS PLANTAS E DESENHOS
QUE ULTRAPASSARAM A MEDI-
DA PADRÃO, CONSTANTES DÊS
TE PROCESSO, ESTÃO MICRO
FILMADAS NO FILME DE 35mm:

14.147/43

SÉRIE A	NÚMERO 0104	
FLASH 1	DATA	
ARQ 1	GAV 2	BOX 4
QUANT. DE DOC. 02	 PREPARADOR	

VISTO DO CHEFE

AS RANTAS E RANCHOS
QUE OBTIVERAM A METE
DA PARADA CONSTANTE DES
TE PROCESSO ESTÃO MUITO
FILMADAS NO FILME DE 30

DATA	LOCAL	REMARKS
1/10/50
2/10/50
3/10/50
4/10/50
5/10/50

10/10/50

14147/43

PLANTA DE SITUAÇÃO DO TERRENO E PREDIO A REFORMAR
PROP. DO EXMO. SR. JOÃO GERALDO KRAHE
RUA CANDIDO SILVEIRA Nº 116. ESCALA = 1:200 E 1:1000

AZEVEDO MOURA & GERTUM
ENGENHEIROS - CONSTRUTORES
DESENHO Nº 7526 - O. 352
AT. 10/11/53 - 9 - 7 - 1953

Nenhuma alteração poderá ser feita na situação do predio ou em sua planta baixa sem prévio

AZEVEDO MOURA & GERTUM
DIRETORIA DE CADASTRO

João Geraldo Krahe
UNIDADE DE OBRAS
REGISTRO Nº 261
Tel. 50 12
Cemento em pedr. 50,40
de 2 peças 31,55
gareta 61,79
14147/43
14147/43

RUA MARQUÊS DE POMBAL

3
Município de Pombal
CMA - CO
UNIDADE DE MICROFILM
ESTA PLANTA
RETRABADA DO PROJ.
14147/43

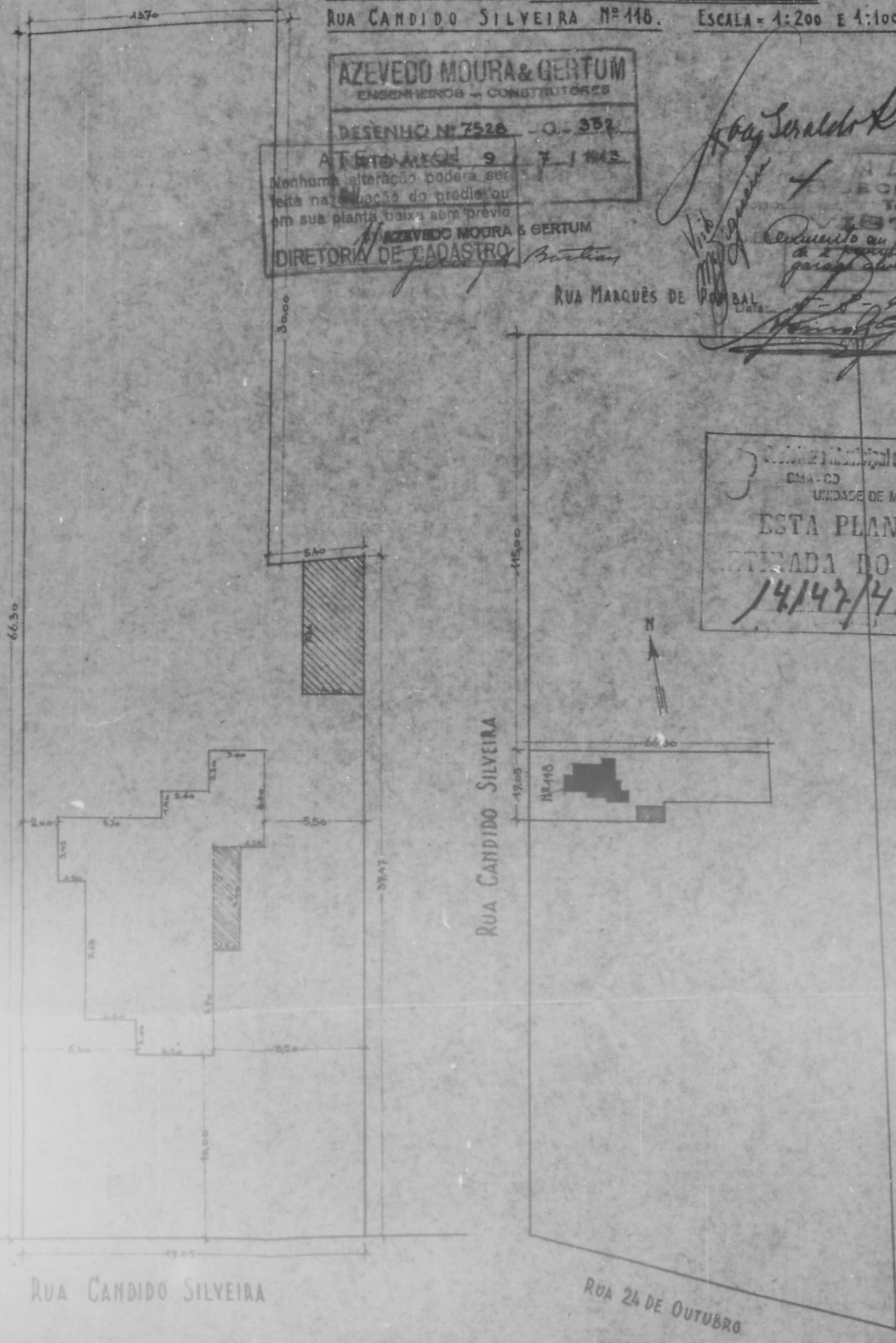

RUA CANDIDO SILVEIRA

RUA 24 DE OUTUBRO

14147/43

PROPOSTA DE PROJETO DE CONSTRUÇÃO DE UM IMÓVEL EM SÃO PAULO, ESTADO DE SÃO PAULO
PROPOSTA Nº 261
AZEVEDO MOURA & DERTUM

AZEVEDO MOURA & DERTUM
Engenheiros

para Sr. Seraldo Krul

Comentário em frente
de 2 parágrafos
de 1940
de 1940
de 1940

SECRETARIA DE CADASTRO

3ª FASE
ESTRUTURA
ESTRUTURA
ESTRUTURA
14147/43



FACADA

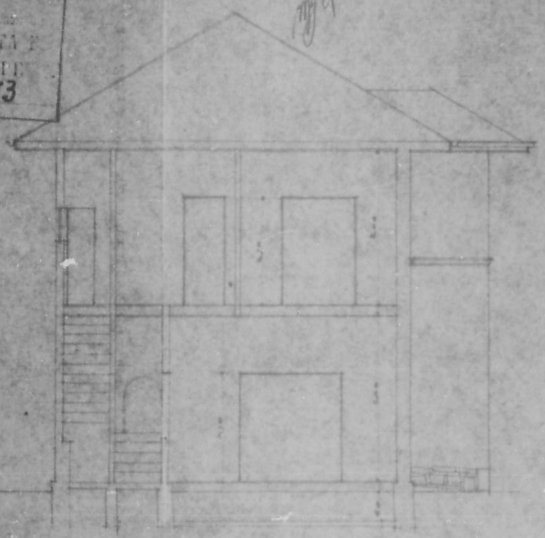
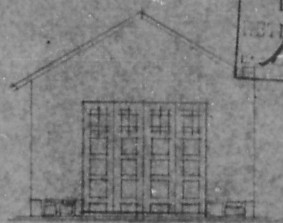

CORTE TRANSVERSO

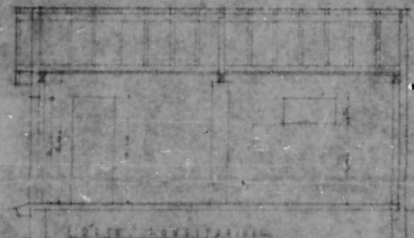

PLANO DE ALINHAMENTO



PLANO DE ALINHAMENTO

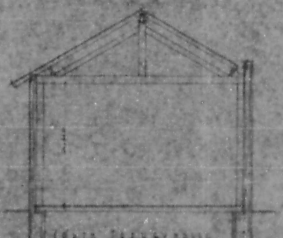

PLANO DE ALINHAMENTO

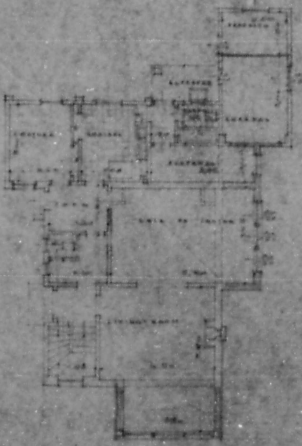

PLANO DE ALINHAMENTO

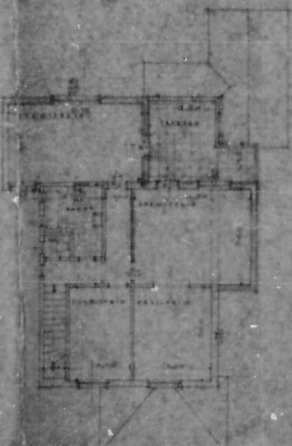

PLANO DE ALINHAMENTO

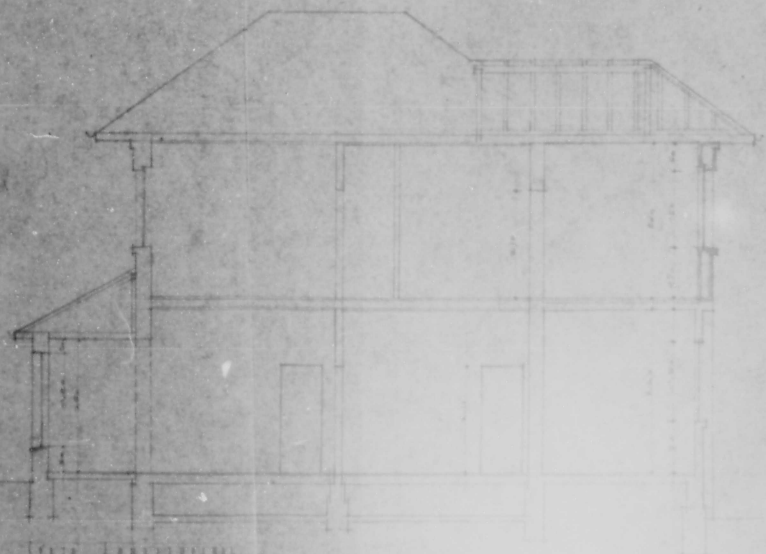

CORTE TRANSVERSO

14.147/43

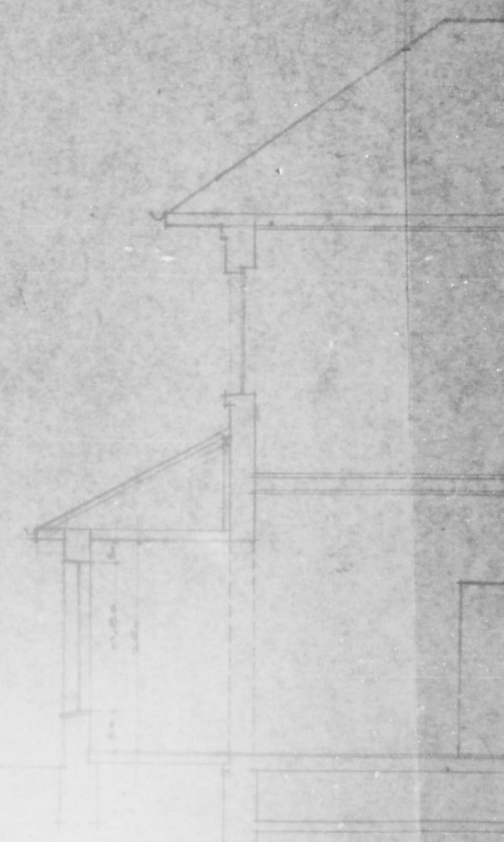
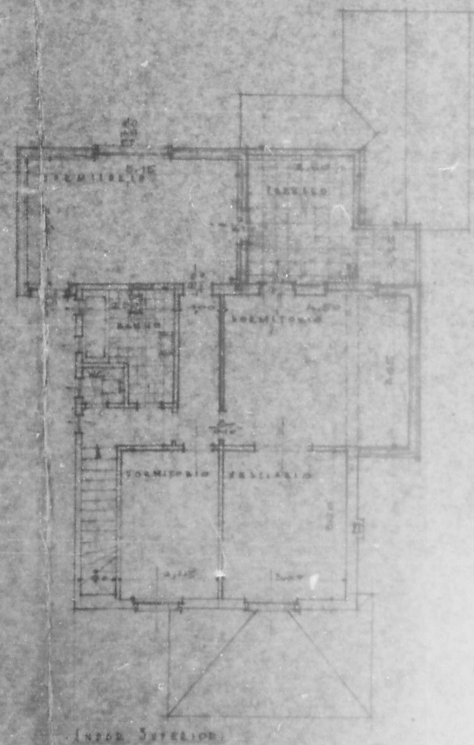
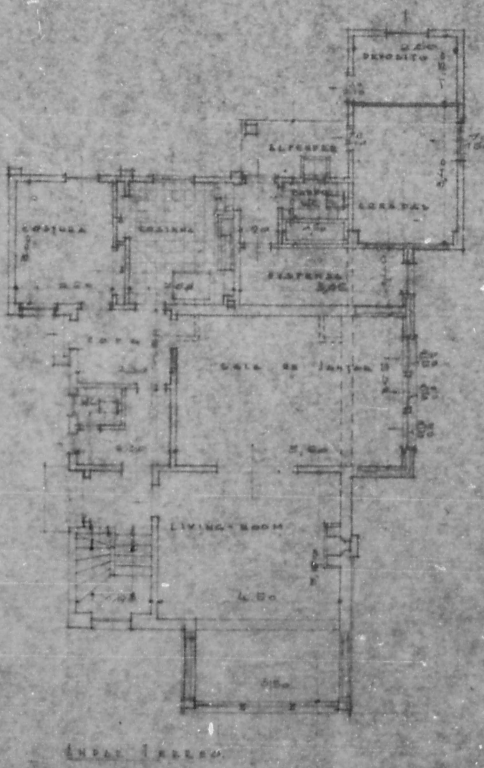
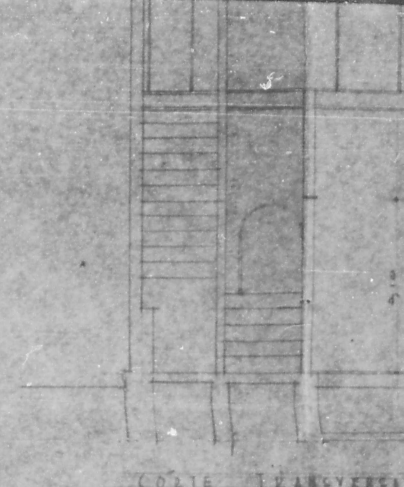
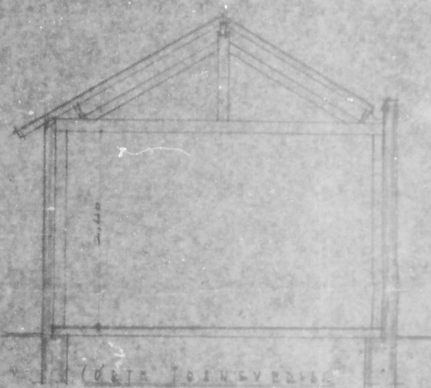
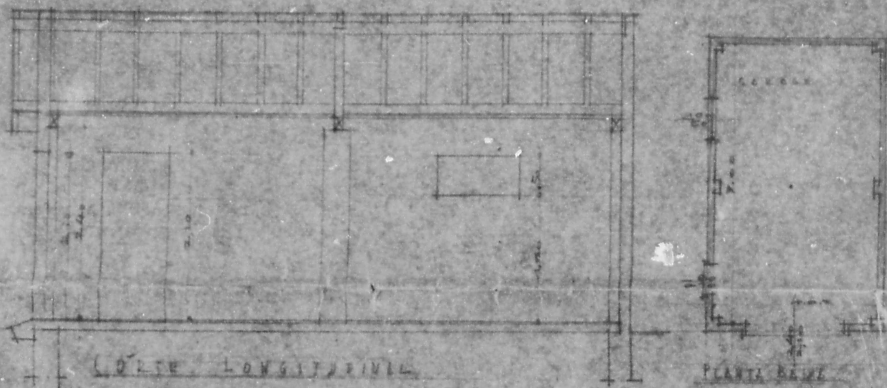

14.147/43