

24176

1 Rey
24
6 plantas

Deferido
10.11.45
Paula Day

BERTHA PAULA DAY, proprietaria do terreno sito á rua Sudoro Berlinck, junto ao n.76, desejando mandar construir um predio de dois pavimentos, conforme plantas anexas, vem mui respeitosamente solicitar á v.S. se digne conceder-lhe a necessaria licença para a referida construção.

A requerente reside á rua Cel. Bordini, 1606.



Nestes termos

P. deferimento

Porto Alegre, 28 de Novembro de 1944

Bertha Paula Day.

DIRECTORIA
25.11.45
3.1.45
Dupont

Direção de Instalação
Bancária
de
Água & Esgoto
PROVIDENCIA
13 DEZ 1944

D.E.O.V. PROTOCOLO
Recebi _____ plantas
Em _____ de 1944
M. Chaves

DIRETORIA
SERVIÇOS INDUSTRIAIS
(Departamento Central)
12 DEZ 1944
PROTOCOLLO
[Signature]

1944
PORTO ALEGRE

64
16
200
Comissão
1944

V.T. A D. de Renda Imobiliária
Em 1/12/44

Olga

Vão ha terreno, digg,
nada temo, a opio.
Em 5/12/44

M. J. J. J.

A D. G. do Expediente
Em 7/12/44

1º D.G. do Expediente
Em 9-12-44

Jud.
Just. Econ.

Em 12/12/44

Ed. J.

O mesenle sujeito satisfez
o Regulamento da R.G.P.P.

14-12-1944

*Companhia
S. J. J.*

*Di. Ayuda
19/12/44*

D. DE CADASTRO
NADA TEMOS A OPOR
27/12/44
DIRETOR

Quanto ao local
nada temo a opio.
2-1-1945
Alita

Prada temo
a opio.
Em 4-1-45
Alita

De aiuro
9-1-45
M. J. J.

A. A. G. O. e. T. J. J.
Alita



AS PLANTAS E DESENHOS
QUE ULTRAPASSARAM A MEDI-
DA PADRÃO, CONSTANTES DES-
TE PROCESSO, ESTÃO MICRO-
FILMADAS NO FILME DE 35mm:

24126/44

SÉRIE A	NÚMERO 112	
FLASH 4	DATA	
ARQ 1	GAV 3	BOX 1
QUANT. DE DOC 2		

[Signature]
PREPARADOR

VISTO DO CHEFE

24-1761-44

PLANTA DE UM PRÉDIO DE 2 PAGAMENTOS À SER CONSTRUÍDO.
PARA A SRA. BERTHA P. DAY, À RUA EUDORO BERLINCK JENTO AO N° 76

PLANTA DE SITUAÇÃO



SITUAÇÃO DO PRÉDIO. Esc. - 1:200

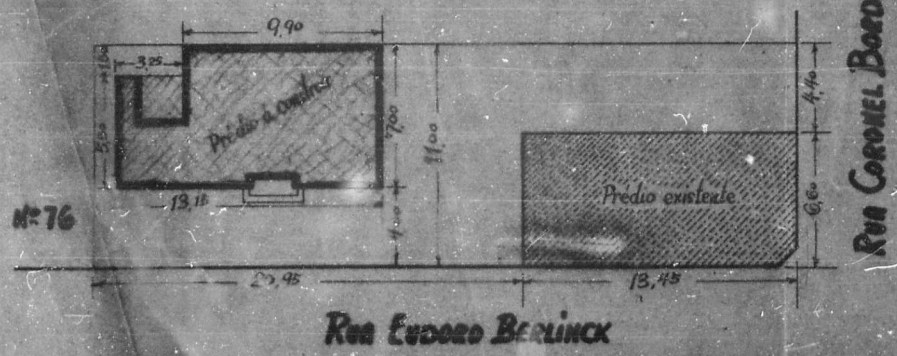

SITUAÇÃO DO TERRENO
Esc. - 1:1000



W.P. - 14 - NOV - 1944

PLANTA DE UM PRÉDIO DE 2 Pavimentos A SER CONSTRUÍDO À RUA EUDORO BERLINCK JUNTO AO Nº 76

PROPRIEDADE DA SRA. BERTHA PAULA DAY.

ESCALAS - 1:100 e 1:50

FACHADA PRINCIPAL



CORTE TRANSVERSAL 'A-B'

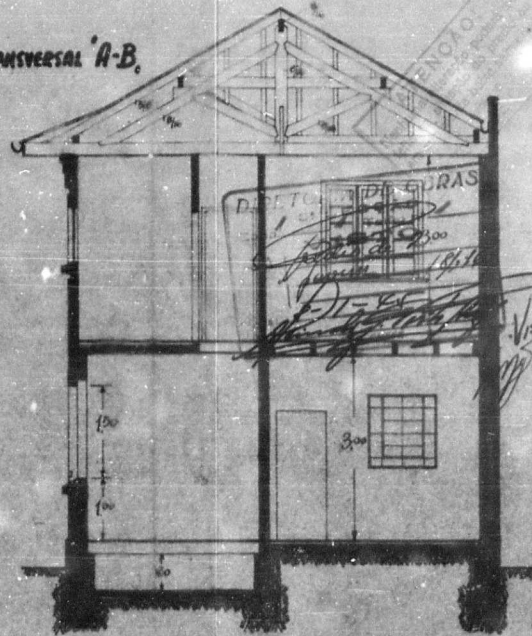

ANDAR SUPERIOR

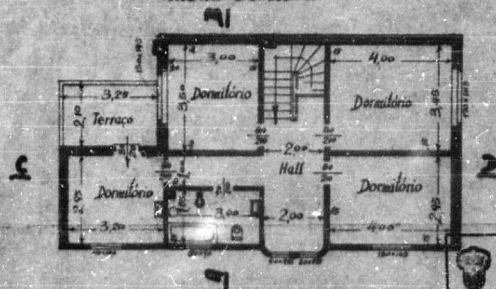

ANDAR TÉRREO

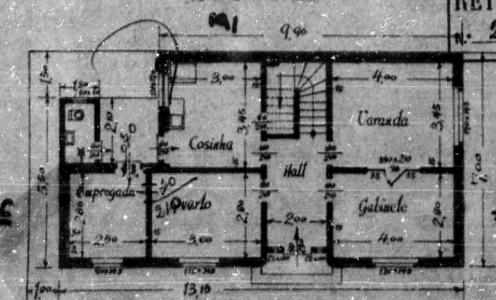

CORTE LONGITUDINAL 'C-D'

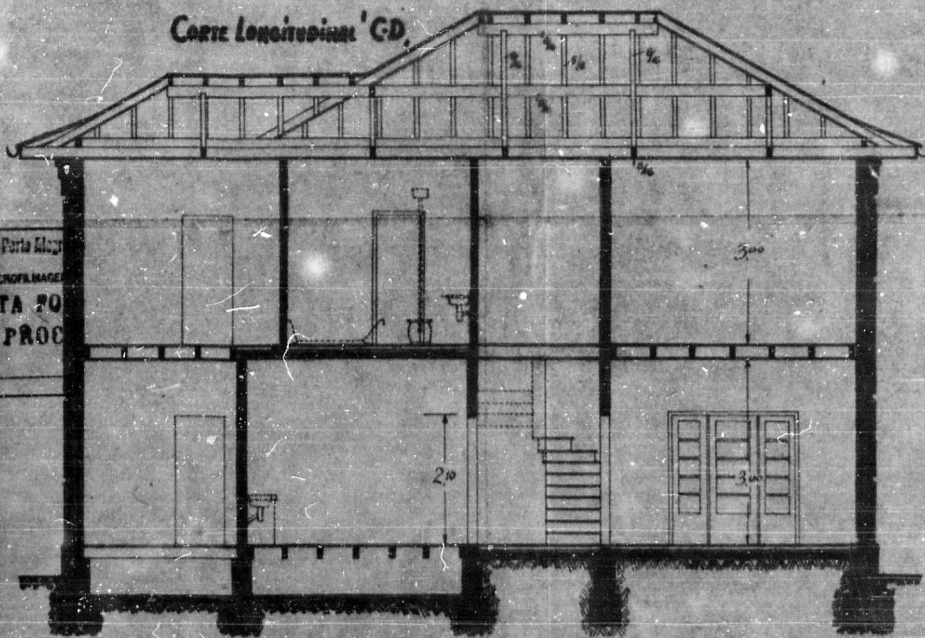

Produção de Desenhos de Engenharia
SMA - CD
UNIDADE DE MICROFILMAGEM
ESTA PLANTA FOI
RETIRADA DO PROJ.
N.º 24.726/44
(An. 2.º de 1944)

A PROPRIETÁRIA: Bertha Paula Day

O CONSTRUTOR: Wilton Paul