

Companhia S. D. de Obras
25-7-1943

180 de inconveniente em ser concedido

Ilmo. Snr. Dr. Prefeito Municipal

PUBLICADO
Miguel

18

N.º	30336
Nat.	Lib.
Dist.	Or.
Idade	29
Doc.	Cartão

Deferido
6-II-1943
Miguel

Antônio Pereira, proprietário do terreno à [illegible], junto ao prédio n.º 212, desejando construir, conforme plantas junto, vem pedir a V. S. a respectiva licença.

O requerente reside à Rua Ferrovária n.º 481

N. T.

P. deferimento.



Porto Alegre, 15 de Dezembro de 1943

Antônio Pereira

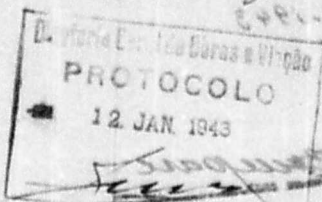

Directoria

Just. Social

Não ha inconveniente em ser concedido

a informar.

Instituto M. O. S. e. S. requer

Em 16/12/42

E. H. F.

29 Janeiro 1943
Handy T. M. S. S.

O presente projeto satisfaz o Regulamento da S. G. S. S.

8-1-1943
Black
de apud
8/1/43
J. H. F.

Confirmação
de 11/1/43
J. H. F.

2 J. H. F.
11/1/43

D. DE CADASTRO
NADA TEMOS A OPOR
1411 143
M. J. S.
DIRETOR

Tratando-se de reconstrução de prédio, nada temos a opor.
18-1-1943

Atta
Solicitação e comparecimento do requerente
29 Janeiro 1943
Handy T. M. S. S.

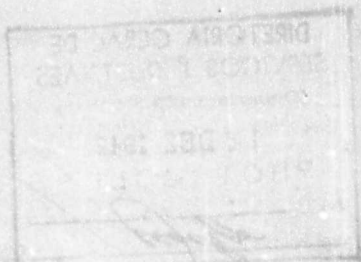

0010*

CONSTRUCOES

20 30336

DECLARAÇÃO

30336/42

2



Antonio Braga Velasco proprietário do terreno à Rua 24 de Maio, junto ao prédio n.º 212 desejando construir, declara ter autorizado o Sr. Arnaldo Suckem a executar a obra.

Porto Alegre, 15 de Dezembro de 1942



Antonio Braga Velasco

De acôrdo

Antonio Braga Velasco

Arnaldo Suckem

CONSTRUTOR

PROTECOLO RECEBI duas plantas Em 8 de 2-1943 16/12/42 OSWALDO LOPES PORTO ALEGRE

Reconheço a assinatura de Arnaldo Suckem construtor do terreno situado na Rua 24 de Maio, nº 212, em testemunho da verdade. Porto Alegre, de 15 de Dezembro de 1942. O juiz substituto, [Signature]

1,00 9,50



30326/2

DECLARAÇÃO

20 3033 P.



PROTECTORIA
MUNICIPAL DE SÃO PAULO
RUA DO BOM FIM, 100
C. P. 10000

do termo de ...
no prédio n. ...
e credito a ...

Foto feita em ... de 1941

[Handwritten signature]

De acordo *[Handwritten signature]*

PROTECTORIA

[Faded handwritten text]

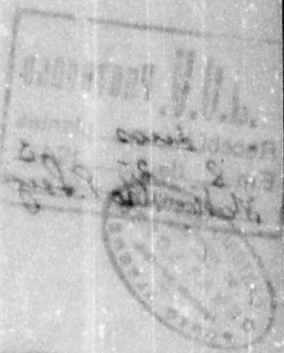



AS PLANTAS E DESENHOS
QUE ULTRAPASSARAM A MEDI-
DA PADRÃO, CONSTANTES DÊS
TE PROCESSO, ESTÃO MICRO
FILMADAS NO FILME DE 35mm:

30336/42

SÉRIE A	NÚMERO 0101	
FLASH 2	DATA	
ARQ 1	GAV 2	BOX 4
QUANT. DE DOC. 04		

[Handwritten Signature]
PREPARADOR

VISTO DO CHEFE



AS PLANTAS E TERREIROS
QUE ULTRAPASSARAM O PERÍODO
DA PADRÃO, CONSTATANDO-SE
TE PROCESSO, ESTÃO SENDO
FILMADAS NO FILME DE 16

10/10	7
10/10	2
10/10	1
10/10	10

30220/22

RECONSTRUÇÃO DE UM PRÉDIO À RUA 24 DE MAIO

Nº 212

PROPRIETÁRIO
Antonio Rafael Vasco

CONSTRUTOR
Agostinho Eucken
Imunidade
Cláusula
Final

ESTA PLANTA FICOU
RETIRADA DO PROJ.
30336/42

AV. 3 DE NOVEMBRO

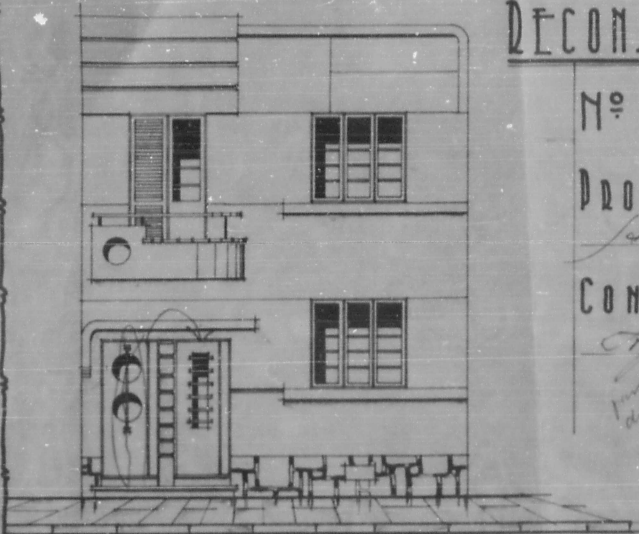

FRENTE Esc. 1/50



TELHADO 1/200

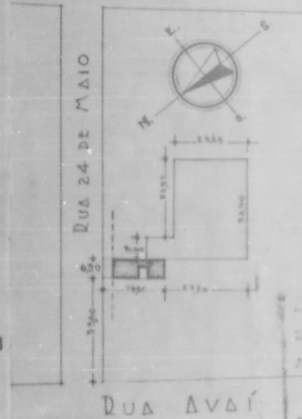

TRAV. TUIUTI

SITUAÇÃO
1/1.000

Carimbo 155/42
Data *15/11/42*

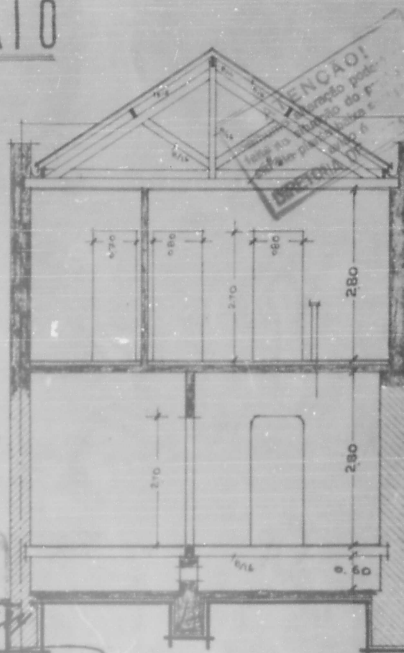

CORTE A.B. 1/50

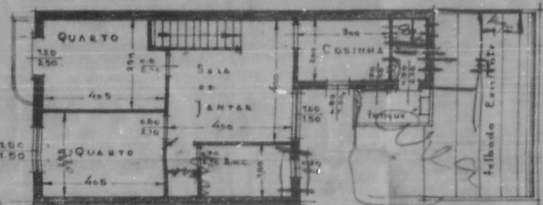

1.º ANDAR SUPERIOR

Legenda
Existente:
& Construir:

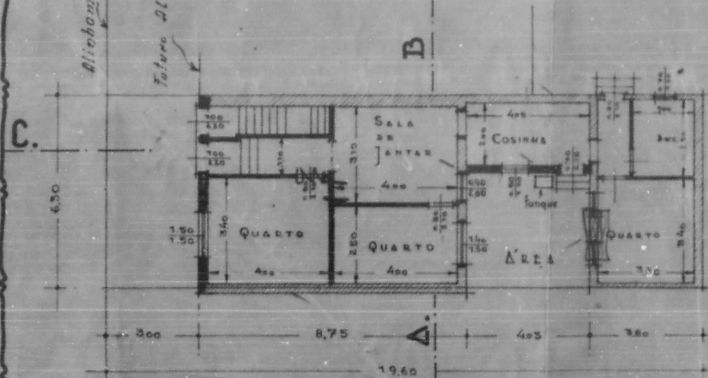

PLANTA BAIXA Esc. 1/100

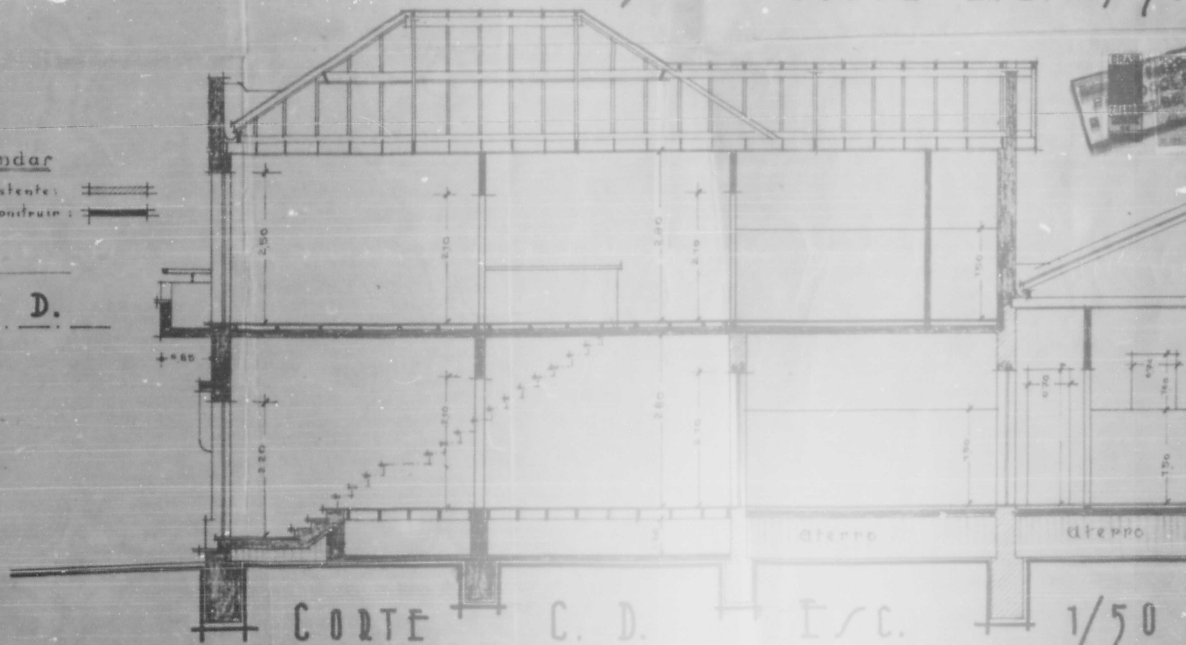

CORTE C.D. Esc. 1/50

RECONSTRUÇÃO DE UM D. RÉDIO à RUA 24 DE MAIO

Nº 212

ESTÁ PLANTA FUI
RETIRADA DO AR.
30336/42

PROPRIETÁRIO
Antonio Ruy Veloso

AV. 3 DE NOVEMBRO

CONSTRUTOR
Arnaldo Fuchs

*Imagem
de
Fuchs*



TELHADO 1/200

SITUAÇÃO
1/1.000

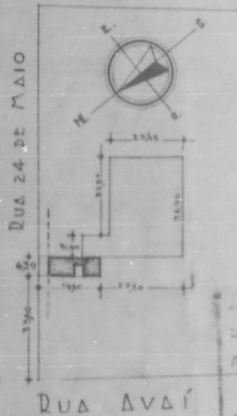

TRAV. TUIUTI

Data: *15/11/42*

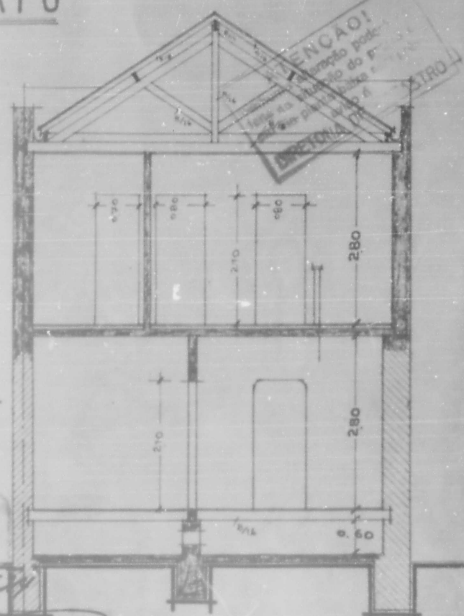

CORTE A. B. 1/50

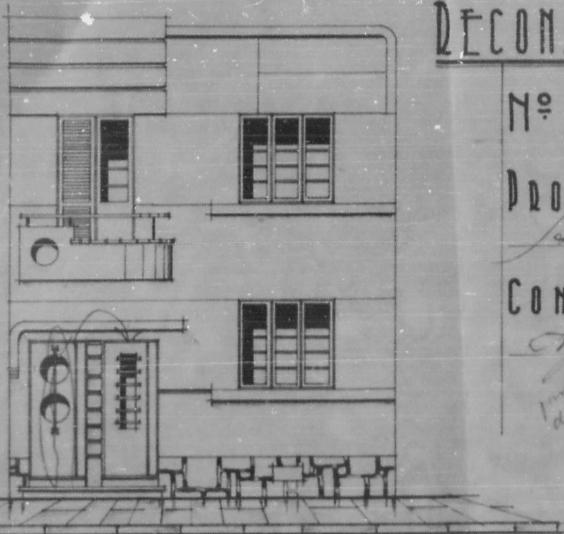

FRENTE Esc. 1/50

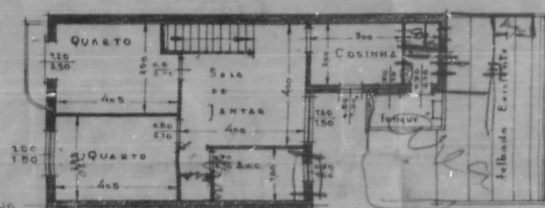

DAY SUPERIOR

Legenda
Existente:
& Construir:

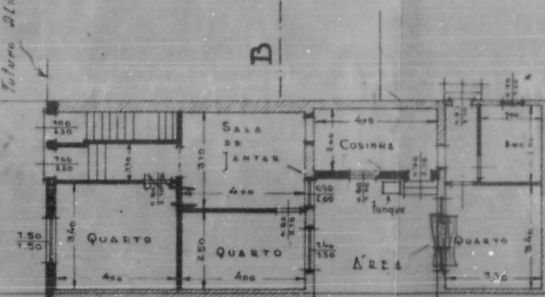

PLANTA BAIXA Esc. 1/100

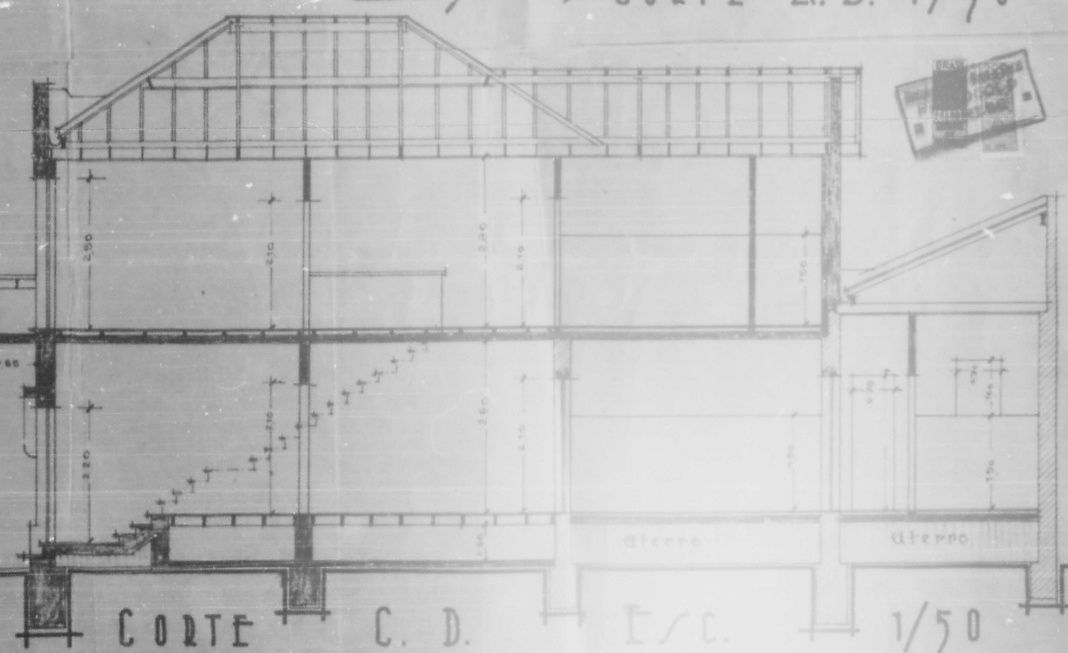

CORTE C. D. Esc. 1/50

Alinhamento Alameda

Tabuleiro Alinhamento

B

D.



30336/42

MODIFICAÇÃO DO PROJETO DO PRÉDIO EM RECONSTRUÇÃO

À RUA 24 DE MAIO Nº 212

VISTORIA DE RECONSTRUÇÃO
 Nº SEÇÃO 100
 Nº TÁBUA 100
 ANO 1942
 Data 10/10/42
 Eng. Agnello Guadagnoli

PROJ. DO DR.

Antonio Prado Veloso

CONS. DO

Agnello Guadagnoli

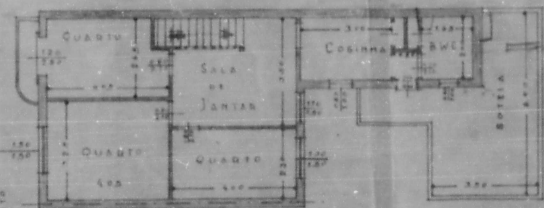

D.V. SUPERIOR

LEGENDA

ELEMENTOS PROPOSTOS
 ELEMENTOS EXISTENTES

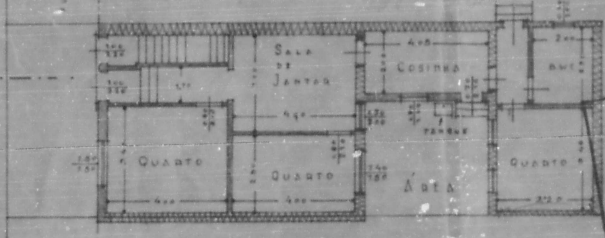

D. BAIXA - 1:100

D. BAIXA
 ESTA PLANTA F. REVISADA DO PROJ. Nº 30336/42

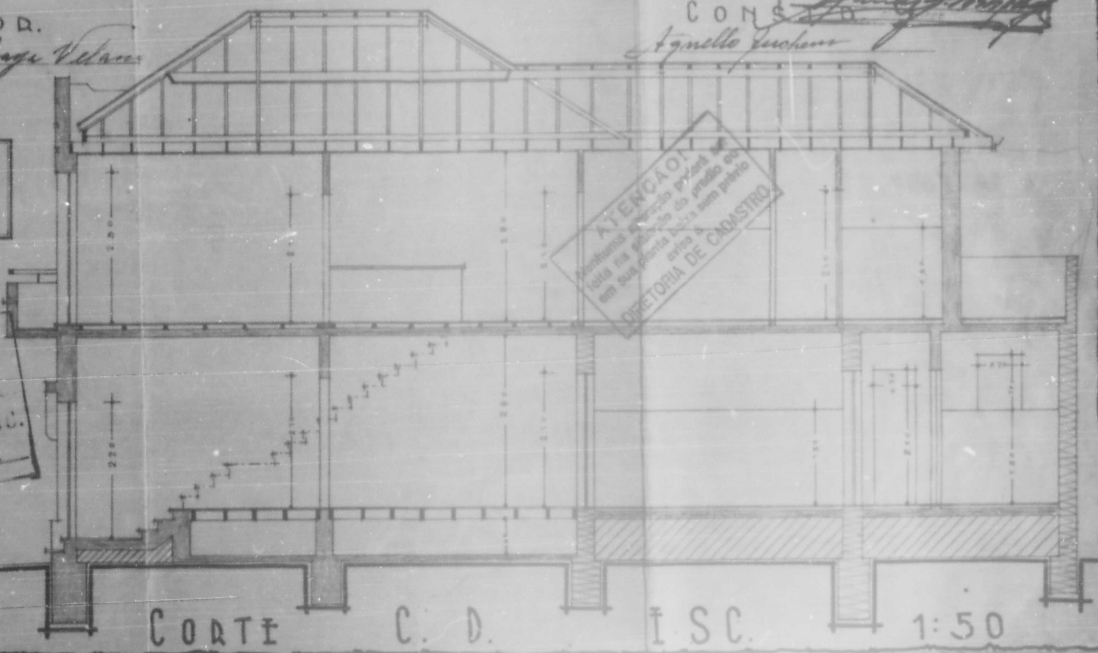

ATENÇÃO!
 Qualquer alteração proposta para esta planta deve ser aprovada pela DIRETORIA DE ENCASTRO

CORTE C. D. I. S. C. 1:50

30336/42

Reconstrução do Predio á tua 24 de maio

Cimento armado

Escala 1/100

Calculo analitico e minimo mudo = $H_0/5.11 = 1.175$ $M_1 = 450 \cdot 4.11/40.4 = 422.5$ $M_2 = 450 \cdot 2/6.11 = 150$
 $f_1 = 0.925$ $12.75/8 = 1.5$ (2.1/4) $f_2 = 0.925 \cdot 6.15/8 = 1.0$ (2.4/4)
 0-0 = $L_1 = 3.4$ $L_2 = 1$ $q_1 = 304$ $q_2 = q_3 = 450$ $X_1 = -239.5$ $X_2 = -1.75$ $M_1 = 322.58$ $M_2 = -51.86$ $M_3 = 436.3$ $f_1 = 0.925 \cdot 2.7/8 = 2.52$ (7.6/8)
 Saçada da frente = $Z = 0.08$ $X = 450 \cdot 0.7 = 315 + 0.12 \cdot 1000 \cdot 0.08 = 7.194$ $f_1 = 0.925 \cdot 10.15/8 = 2.91$ (9.6/8) $f_2 = 1.0$ (2.4/4)
 1-1 = $Z_1 = 2.5$ $Z_2 = 2.1$ $P = 470$ $X_1 = -300$ $M_1 = 202$ $M_2 = 95$ $f_1 = 0.925 \cdot 30/8 = 2.82$ (7.6/8) $f_2 = 1.0$ (2.4/4)
 2-2 = $Z_1 = 1.2$ $Z_2 = 2.0$ $X = 225 + 100 = 325$ $f_1 = 0.925 \cdot 40/8 = 2.37$ (5.6/8) $f_2 = 1.0$ (2.4/4)
 R. = 2.0/8 // Estaca... $L = 3.5$ $M = 1.5$
 3-3 = $q = 6/3/2$ $M_1 = 450 \cdot 9/27 = 147$ $M_2 = 450 \cdot 36/436 = 37.6$ $f_1 = 0.925 \cdot 14.7/8 = 1.47$ (2.4/4) $f_2 = 1.0$ (2.4/4)

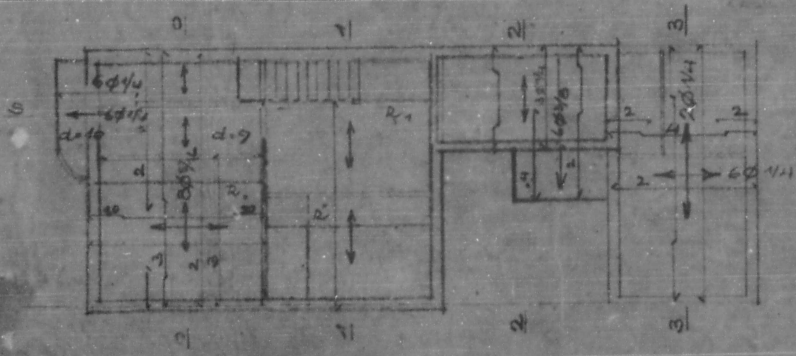

UNIVERSIDADE FEDERAL DO RIO DE JANEIRO
 SM-3
 UNIDADE DE MICROFILMAGEM
 ESTA PLANTA FOI
 REPRODUZIDA DO PROC.
 N.º 30336/42



DIRETORIA DE OBRAS
 1ª SECCAO
 Zona _____ Talão nº _____
 VISTO
 AREA _____
 Data 12/10/43
 [Signature]

30336/42

SITUAÇÃO DO PRÉDIO À RUA 24 DE MAIO

Nº 212 . —

PROPRIETÁRIO: _____

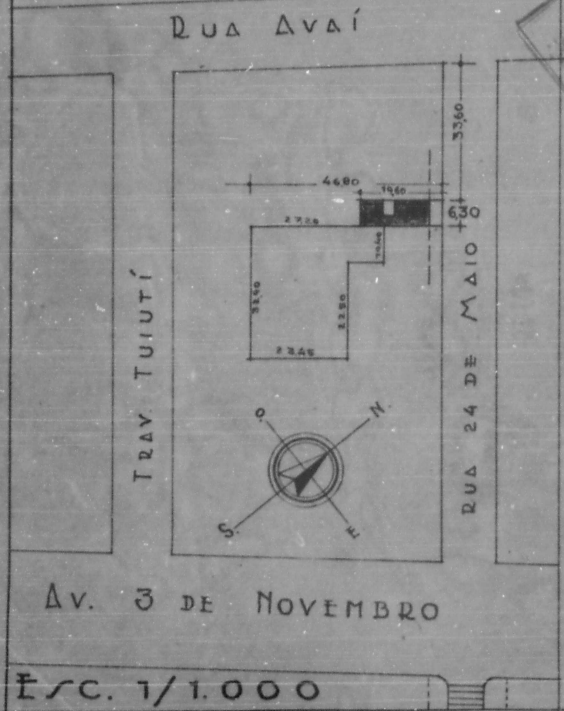

RELIÇÃO!
 Engenharia e Arquitetura
 Rua Santa Helena, 100 - São Paulo
DIRETORIA DE CADASTRO

UNIDADE DE MICROFILMAGEM
ESTA PLANTA FOI
RETIRADA DO PROC.
30336/42

DIRETORIA DE CADASTRO
 Zona 5ª REGIÃO
 AREA 1ª Paricuru 108,74
 Data 8/11/42
 Vista

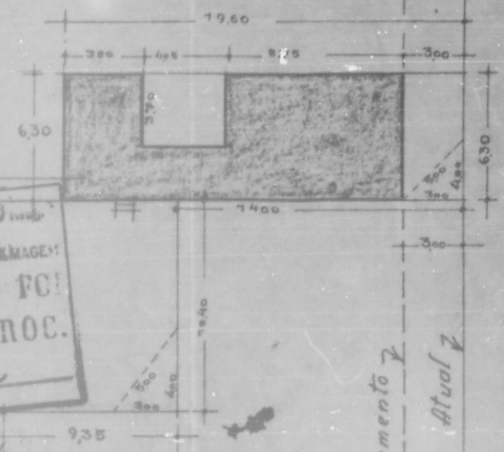

futuro Alinhamento
 Alinhamento Atual

Esc. 1/200