

PREFEITURA MUNICIPAL DE PORTO ALEGRE
SMA - Serviço de Documentação

Processo	Exercício
1538	1905
Interessado	
H. THEO MOLLER	
Assunto	
CONSTRUÇÃO DE PRÉDIO	09.03.24
Local	
VOLUNTARIO DA PÁTRIA, 32	2365
Anexo	
DOCUMENTOS:	PLANTAS: 4 CHAVES:

SECRETARIA DE DEFESA NACIONAL
CMA - Serviço de Documentação

Exercício	1955	Processo	1533
Interesse		H. SILVA SOARES	
	CP.07.24	CONSTITUIÇÃO DE FÉRIAS	
	2365	VOLUNTARIADO DE FÉRIAS, 12	
		ESTADOS: 4	PROBLEMAS:

Recebo de Imp. Municipal
9-1-1905

M^{ma} Sr^a J^a Intendente

Auto 1538 M^{da} Porto Alegre

10-1-1905 Como mayor, pago de servidos impuestos, devueltos
de conformidad con el art. 2.º de un decreto de
Pres. de la Intendencia 1899. - 9-1-1905 José Montenegro

A abaixo assignado querendo edificar
um predio no terreno de sua propriedade,
situado na Rua Voluntarios da Patria
N.º 32 (junto ao Hotel Becker) conforme
as plantas annexas, pede lhe seja dado a
licença para a execucao da obra.

Porto Alegre Janeiro de 1905

H. 
ff. 

Recibi en 2^{os} dias da planta
R. 1-1905
Emilio Rothfus R.

09.03.24
com. f. f. Pedro
Vol. Patria n.º 32
2365



L. Pag. 123. n.º 4
Correia

Ent. pag. 116 n.º 1
de 9-1-1905
L. Ferraz
10-1-1905
Emilio Rothfus

Emilio Rothfus

Account of the ... & ...
31-12-98, in the ...

... 486, ...

... 10-1-1895

... Lee

... : ...

... in ...

...

...

...

1895/1896



PREFEITURA MUNICIPAL DE PORTO ALEGRE
 S L A - SERVIÇO DE DOCUMENTAÇÃO
 SEÇÃO DE MICROFILAGEM

AS PLANTAS E DESENHOS QUE -
 ULTRAPASSAM A MEDIDA PADRÃO, CONSTAN-
 TES DESTE PROCESSO, ESTÃO MICROFILMADAS
 NO FILME DE 35 mm:

Proc. 1538/905

SÉRIE 17	NÚMERO 0007	
FLASH 04	DATA 21.09.72	
ARQ. 001	GAV. 01	BOX 01

Quant. de Doc.
4

Welly
 PREPARADOR
WBF
 VISTO DO CHEFE

A - GORLE/MOD. A-124 03/72.
 JPG.

69
44
RWI

69
44
RWI

SECRETARIA MUNICIPAL DE PORTO ALEGRE
S. N. A. - SERVIÇO DE DOCUMENTAÇÃO
SEÇÃO DE MICROFILMAGEM



NO FINAL DE 35 dias:
FUTURAMENTE A SEREM PAÍSO, COMTA-
AS PLANTAS E DESINHO CIE -

NUMERO	SERIE
5000	17
DATA	TIPO
21.09.73	10
BOX	AND.
10	100
GAV.	
10	

Quant. de Doc
4

[Handwritten Signature]
PREPARADOR
[Handwritten Initials]
VISTO DO CHEFE

1238/202

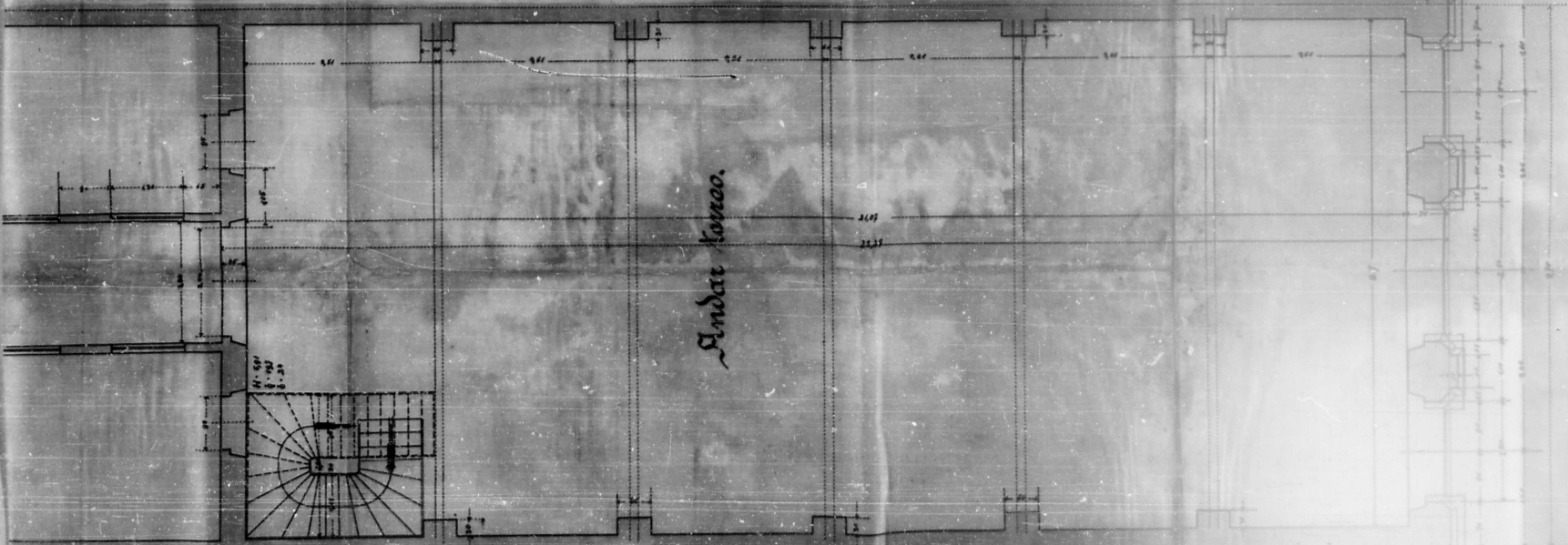

Andar Terceiro.

17-3-1905

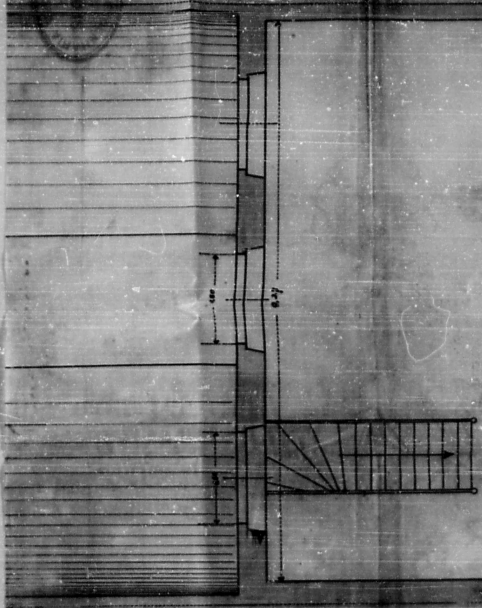

Primeiro andar.

ESTÁ PLANTA FOI REETRADA DO PROC. Nº 1538/905

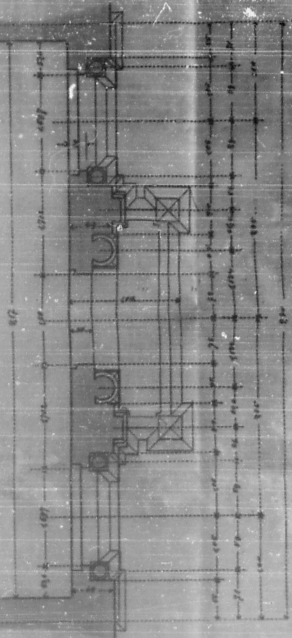

com 486 cm

Escala 1:50.

Dr. J. Augusto de Sá
 Eng.º de Edifícios
 Eng.º Civil



INSTITUTO FEDERAL DE PORTO ALEGRE
 DIVISÃO DE SERVIÇOS DE CIMENTAÇÃO
 REG. Nº 1538/905
 1954

Corte pelo 1º andar.

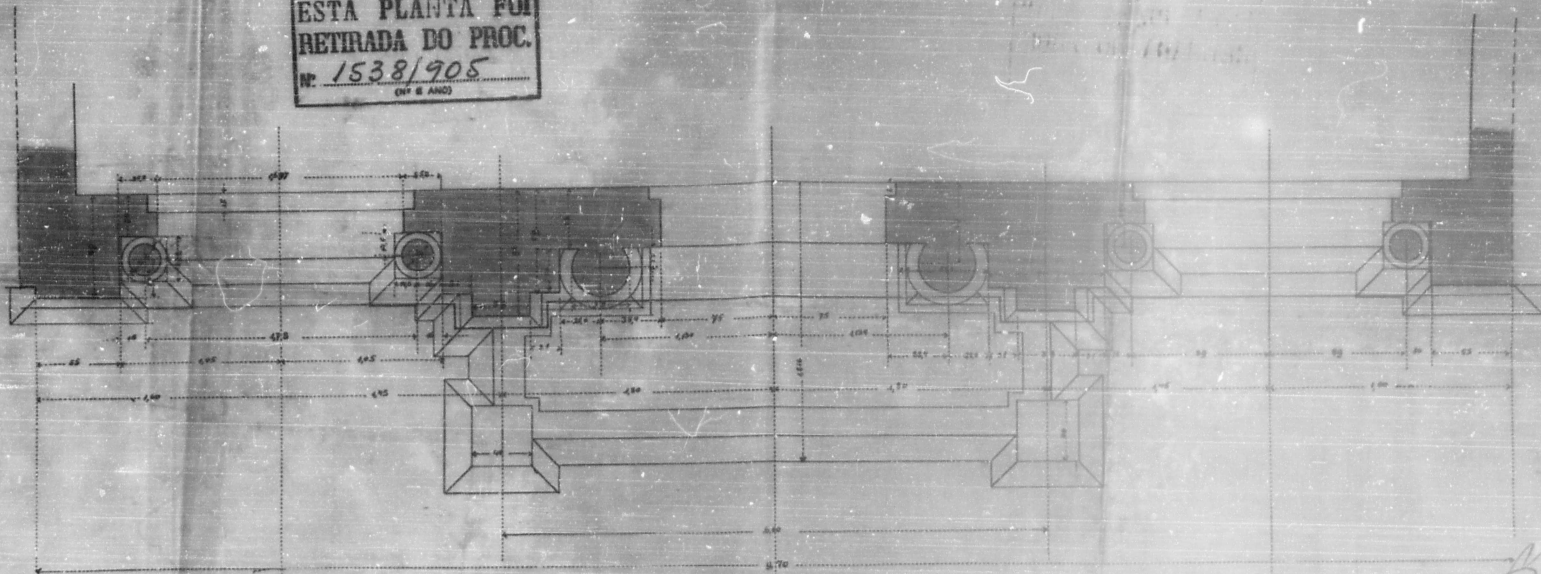

1538/905

Corte pelo andar térreo.

Handwritten signature or name, possibly 'Antonio Carlos'.

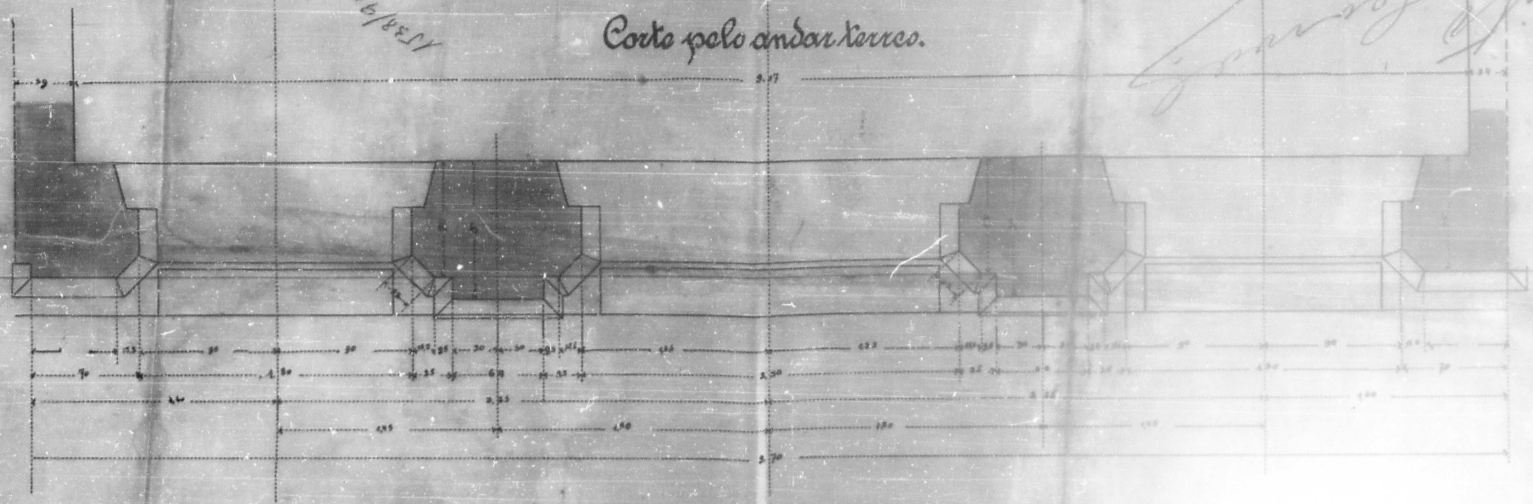

Escala 1:20.



Handwritten signature, possibly 'Antonio Carlos'.

Costa por a-b

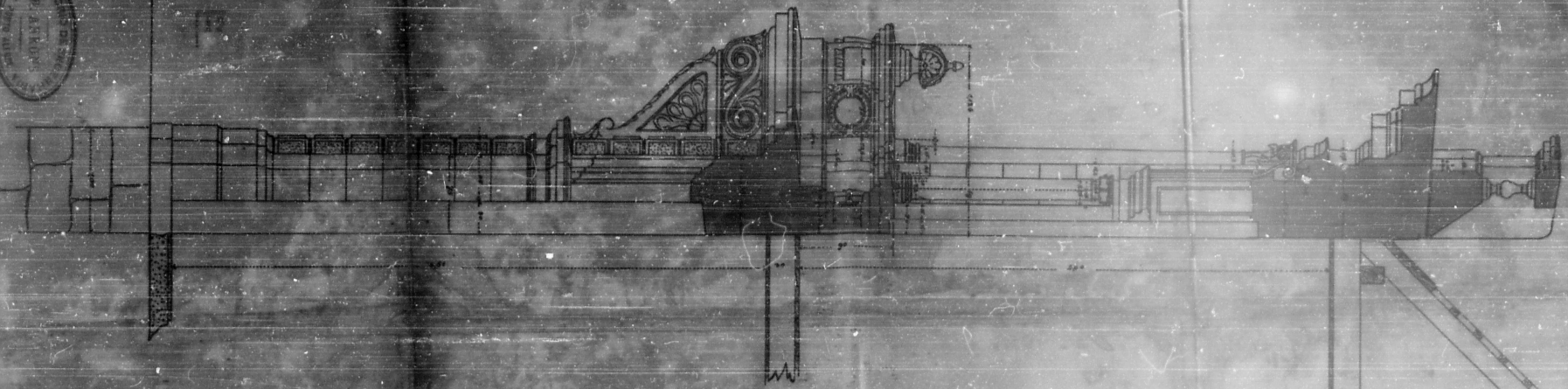

*Nota: o desenho
está em escala*

Costa por c-d

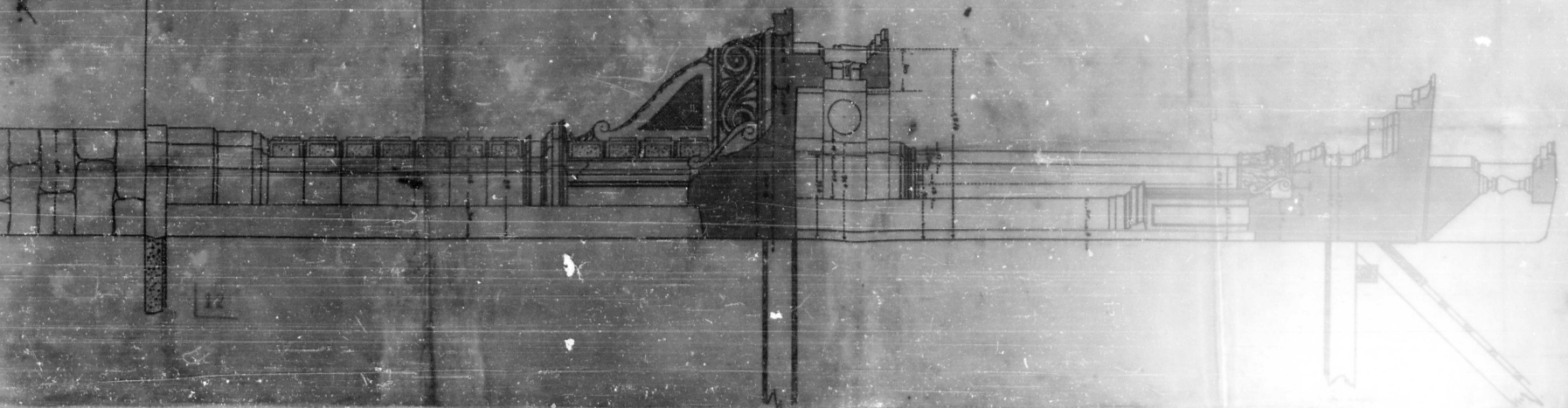

ESTÁ PLATAFORMA FOI
RETRABADA DO PROC.
Nº 1538/905
L. 1000

1538/905

Escala 1:25

*A. Machado
Arquiteto*



12

ESCRITÓRIO DE ENGENHARIA
R. AHRONS
PORTO ALEGRE

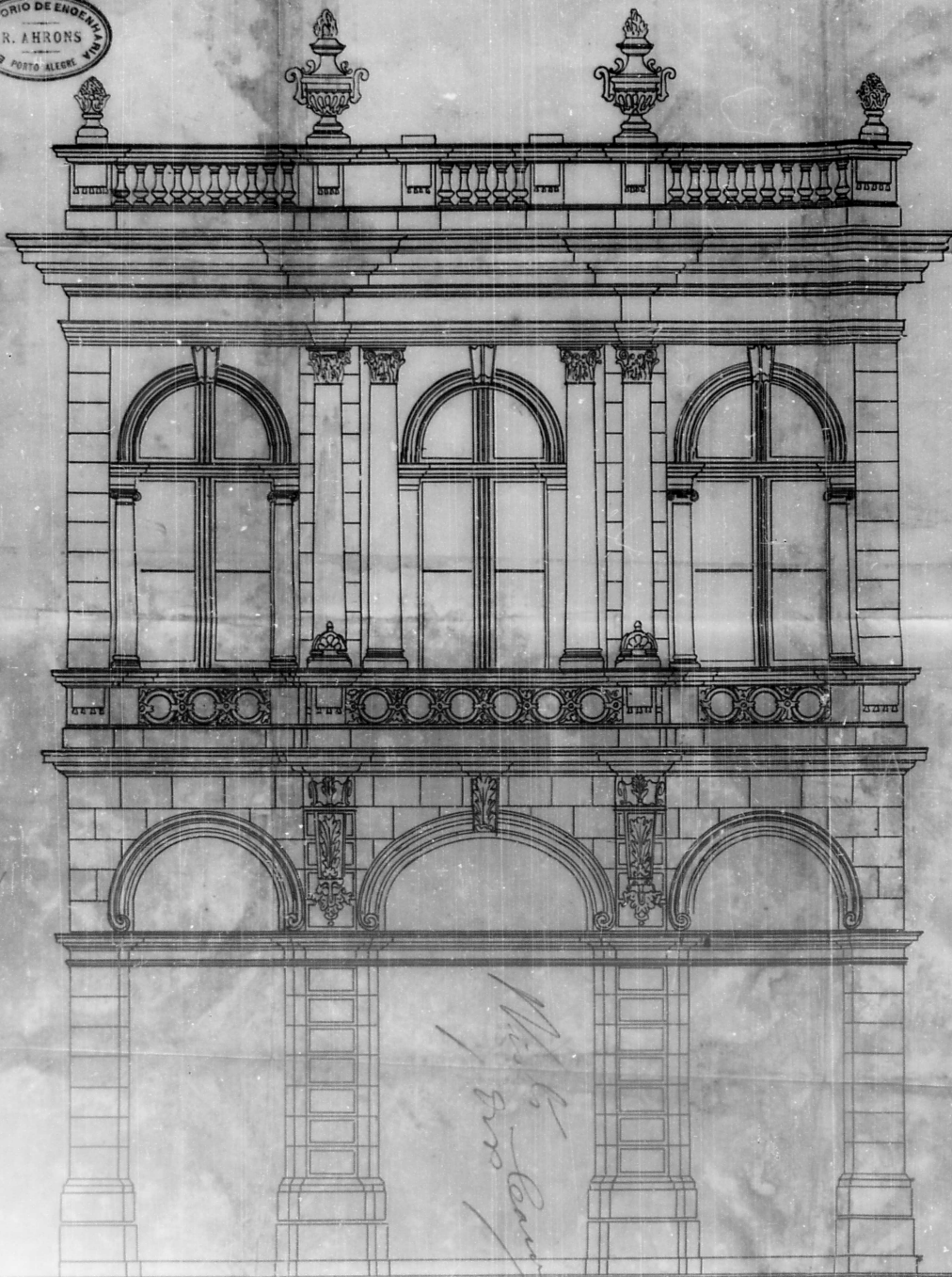

100/814

M. G. Camp...

ESCRITÓRIO DE ENGENHARIA
R. AHRONS
PORTO ALEGRE

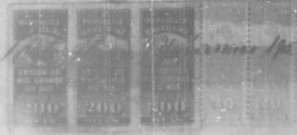

ESTA PLANTA FOI
RETRADA DO PROC.
N.º 1538/905
(N.º E ANO)

1:33%

H. R. Müller
H. Edifício Habitação