

47521

2



PREFEITURA MUNICIPAL DE PORTO ALEGRE
SECRETARIA DE ADMINISTRAÇÃO
SEÇÃO DE COMUNICAÇÕES

RECEBIDO
PROT. 1965
30.9.65

PROCESSO N.º 475211
30.9.65

INTERESSADO: ANACLETO FERREIRA

ASSUNTO: CONSTRUÇÃO DE AUMENTO 8907

LOCAL: RUA DR. MARIO TOTTA, 1.516

ANEXOS:		
Documentos	Plantas	Chaves
	6	

OBS.:

(Queda ao fme. 5/502-65 S/E)

1965

Nenhum processo poderá ser encaminhado EM MÃOS, nos seus diferentes trâmites pela Prefeitura, a não ser quando assim determine o Prefeito.

F

Declaração

Time Sr. Prefeito Municipal

Declaro que através da presente, entrego nesta data, os elementos constitutivos do projeto, responsabilizando-me por sua exatidão e apresentação, conforme as normas estabelecidas pela Prefeitura.

47521

Os elementos referenciados devidamente assinalados (X), são os abaixo discriminados:

- 1. Formulário solicitando aprovação
- 2. Planta de situação (em separado) 3 cópias
- 3. Planta de localização 3 cópias
- 4. Planta baixa dos diversos pavimentos 4 cópias
- 5. Planta de elevação das fachadas 4 cópias
- 6. Cortes longitudinal e transversal 4 cópias
- 7. Memorial descritivo do projeto arquitetônico 2 vias
- 8. (Projeto das instalações hidráulico-sanitárias 2 cópias
(Memorial descritivo 2 vias)
- 9. (Projeto das instalações elétricas e telefônicas 2 cópias
(Memorial descritivo 2 vias)
- 10. (Projeto estrutural 2 cópias
(Memorial (cálculos estáticos) 2 vias)
- 11. (Projeto dos elevadores 2 cópias
(Memorial (cálculos de tráfego) 2 vias)
- 12. Documentos, que são:

OBS. I — Os desenhos obedecem aos padrões de formato e dobragem.

II — Os memoriais em cada via, têm suas folhas numeradas grupadas e grampeadas.

Pôrto Alegre,

Responsável técnico

O requerente apresentou as seguintes quantidades:

- Formulários
- Desenhos (total das cópias apresentadas)
- Memoriais (total das folhas nas duas vias)
- Documentos (total das folhas)

cujas taxas importam em Cr\$.....

Confere quanto ao número.

Funcionário da S. de Comunicações

N.º 2052

Em 22 / 9 / 65

(Para uso do D.M.A.E.)

IDENTIFICAÇÃO DE IMÓVEL

PROMITENTE COMPRADOR ANACLETO FERREIRA		
EMPRESA LOTEADORA 		
PROPRIETÁRIO DO LOTEAMENTO 		
NOME E LOCAL DO LOTEAMENTO 		
LOTE	QUADRA	RUA
	-	- DR. MARIO TOTTA, 1516
REDES DE ÁGUA E DE ESGOTOS		
ÁGUA: <i>[Handwritten Signature]</i>	PLUVIAL: <i>Não</i>	CLOACAL: <i>Não</i>
SISTEMA DE ABASTECIMENTO MUNICIPAL		EM CARGA
APRESENTOU PLANTA DE SITUAÇÃO SIM	(2)	TÉRMO DE COMPROMISSO
CONCLUSÃO Trata-se de logradouro censagrado.		
<div data-bbox="386 1869 865 2168" data-label="Text"> <p>DMAE - Processo de Loteamento Em 22 / 9 / 65 ENGENHEIRO</p> </div>		

PROJETO DE AUMENTO A RUA DR, MARIO TOTA

1A S.M.O.V. APROVAÇÃO DE PROJETO

PARTI PROC. N.º 42524/65

DIVISÃO DE EDIFICAÇÕES

ÁREA	PAV. 1º ANDAR	PAV. 2º ANDAR	TOTAL

TIPO DE CONSTRUÇÃO: *ALVENARIA*

EM: 6/10/65 *Francisco*

PREFEITURA MUNICIPAL DE PORTO ALEGRE S.M.O.V.

DIVISÃO DE EDIFICAÇÕES **APROVADO**

ENG. CHEFE DA 3ª SEÇÃO *W. B. ...*

RUA DR, MARIO TOTA

47.70 Nº 1516

1000 7160

R, NOVA TRENTO

ESCALA 1/1000

RUA DR, MARIO TOTA

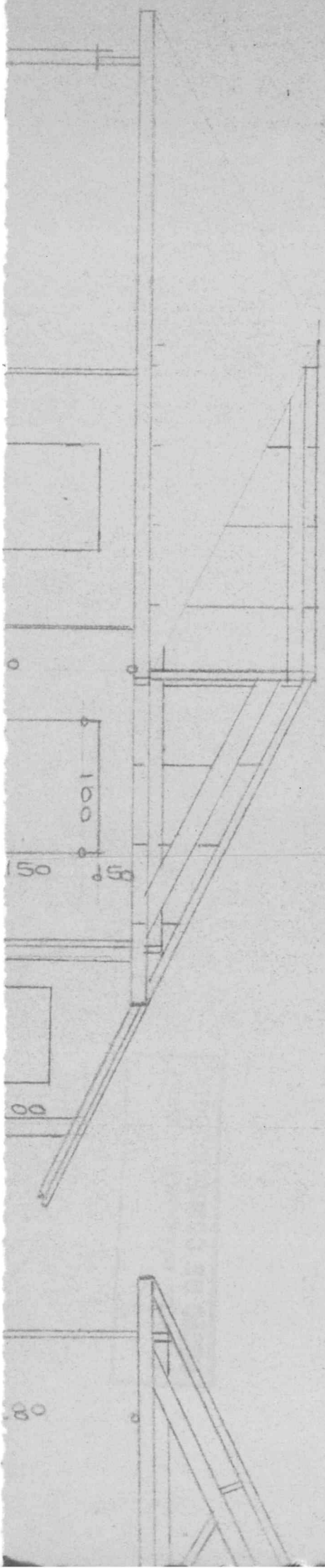
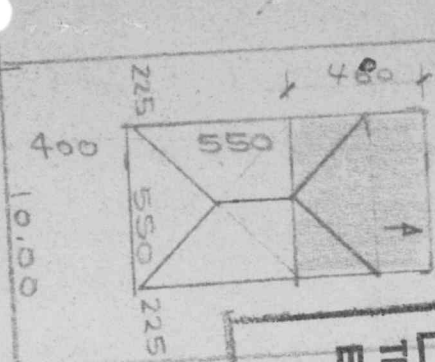

Table with multiple columns and rows, containing faint text and numbers. The text is mostly illegible due to fading.

SEÇÃO DE COMUNICAÇÕES
TAXA DE EXPEDIENTE PAGA

Ào Setor de Arruamentos.
Processo primitivo n.º 16.791-62.

Dom 30-9-65

Esther

[Handwritten signature]

CHEFE DO SETOR DE FISCALIAÇÃO - D.E.

A DIV. DE URBANISMO
NADA A OPÔR QUANTO A RUA
 EM 30/9/65
[Handwritten signature]
 CHEFE DO SETOR DE ARRUAMENTOS
VISTO: *[Handwritten signature]*
 CHEFE DA SAA - D.E.

À 28.ª Seção
 DIV. DE URBANISMO
 SETOR DE EXPEDIENTE E INFORMAÇÕES
 O PLANO DIRETOR NÃO ATINGIU
 A ZONA EM REFERENCIA.

4/10/65

[Handwritten signature]

[Handwritten signature]

Nada temos a opôr
quanto ao projeto.
 6/10/65
[Handwritten signature]

[Handwritten signature]

À 3.ª Seção

STÁ ISENTO DO PROJETO DA
REDE ELÉTRICA DESDE QUE
APRESENTA CHUVEIRO ELÉTRICO
 EM 7/10/65

[Handwritten signature]

N. S. E. pelo documento

14.10.64-

ENG.º LUCIO FONSECA DE ARAUJO
CHEFE DASALQ. - DE.

A DIV. DE URBANISMO
TODA A DOR QUANTO A RUA
EM 12/10/64
VISTO
SECRETARIA DE

3220
Toda terra a ser
dada ao povo

87

Quero ao que 51502-65

A-SC, 25.11.65

Leda

Visto:

Málaqui de Oliveira
MÁLAQUI DE OLIVEIRA
Chefe do St. de Arq. da A-SC

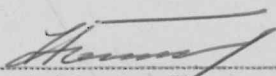
Jeovah Mendes Fonseca
Chefe da A-SC