



LEGAÇÃO BRASILEIRA DE ASSISTÊNCIA

COMISSÃO DO ESTADO DO RIO GRANDE DO SUL

PORTO ALEGRE, 27/6/1944

12345
JBR/MG
nº 01/2033
LH
Cj.

*Procedido
Publicado
16.6.44
Antonio Brochado*

*acompanhada a
Chim de Obras
2.8.44
Benedicty*

Exmo. Snr. DR. ANTONIO BROCHADO DA ROCHA.

M.D. Prefeito Municipal.

N/CAPITAL

Estando esta Comissão Estadual, necessitando transferir sua sede social para o prédio que recentemente adquiriu à rua Mal. Floriano nº 391, vimos, por intermédio d'êste, solicitar a V. Excia. a aprovação das plantas apresentadas sobre a ampliação e adaptação que deverão ser feitas no citado imóvel.

Servimo-nos do ensejo para reiterar a V. Excia. nossos protestos de nosso elevado apreço e distinta consideração.

DIRETORIA GERAL DE
SERVIÇOS INDUSTRIAES
(Departamento Central)
10 JUL 1944
PROTOCOLLO
Reg. Ns.

Arthur Gertum
Arthur Gertum
Secretário da C.E.

PROCOLO
10 JUL 1944

Estad. de Instalações
Domesticas
de
Agua e Exgotto
PROTOCOLLO
12 JUL 1944
Nº 269
Nº 21
Silveira

D. DE OBRAS
1ª SECCAO
Ficha N.º 91
110 67
20 7 44
Guarati

5/7/44
Sistema Brochado
1429-391

Diretoria

Sant. Ferris



para informar.

Em 8 / 7 / 44

COMISSÃO DO ESTADO DO RIO

O presente projeto relativo ao Regulamento da D.G.P.

18-7-1944

Compromisso de 26.7.44
14/7/44
[Signature]

Pedimos o cumprimento do regulamento

Em 26-7-44

Viso 31-VIII-1944
[Signature]

Nunca mais tem a

for Em 10-8-44

De acordo 14-VIII-1944
[Signature]

PROTÓTIPO
FOTOCÓPIA

SECRETARIA DE AGRICULTURA
1. SECCAO
10/08/44



AS PLANTAS E DESENHOS
QUE ULTRAPASSARAM A MEDI-
DA PADRÃO, CONSTANTES DÊS
TE PROCESSO, ESTÃO MICRO
FILMADAS NO FILME DE 35mm :

13346/44

SÉRIE	NÚMERO	
FLASH	DATA	
ARQ	GAV	BOX

QUANT. DE DOC.

PREPARADOR

VISTO DO CHEFE

Projeto de adaptação do prédio nº 391 da Rua Marechal Floriano
 J. Coelho - para - Legião Brasileira de Assistência

Corte A.B. Escala 1:100

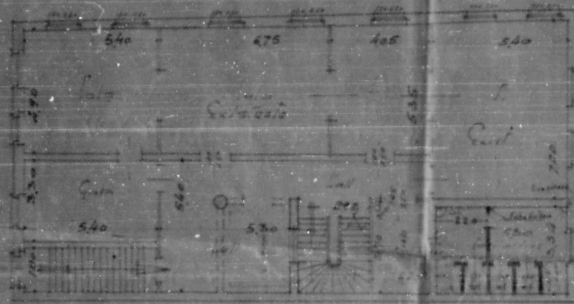
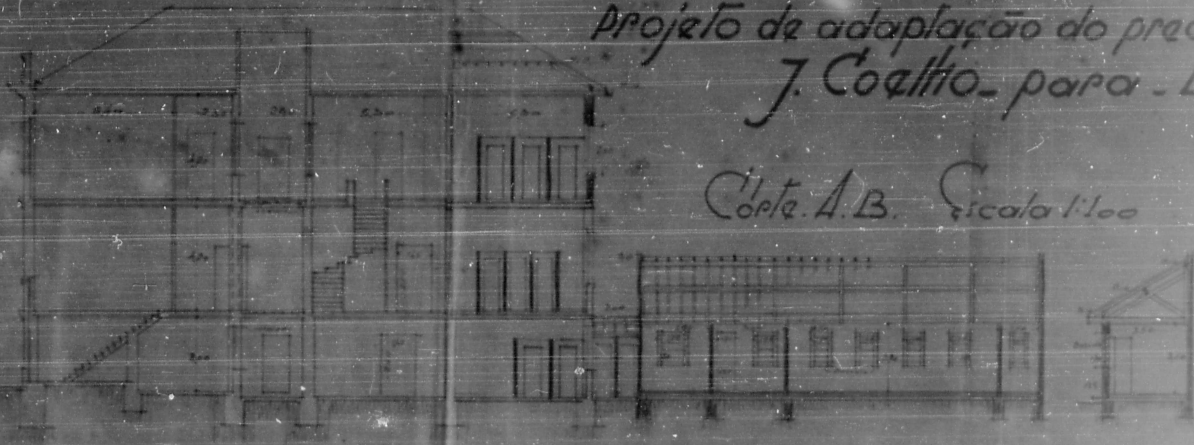

1º Pavimento

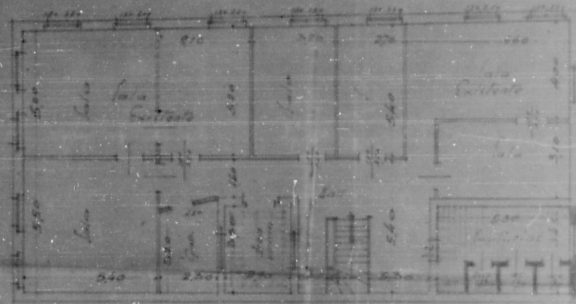

2º Pav.

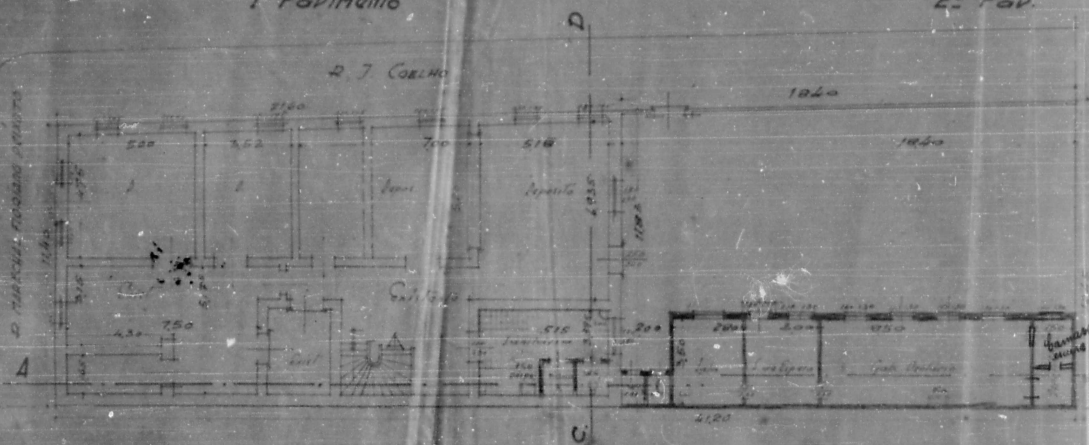

R. J. COELHO

Existente
 Construido
 Demolir

Part. Tapeo
 Escala 1:100

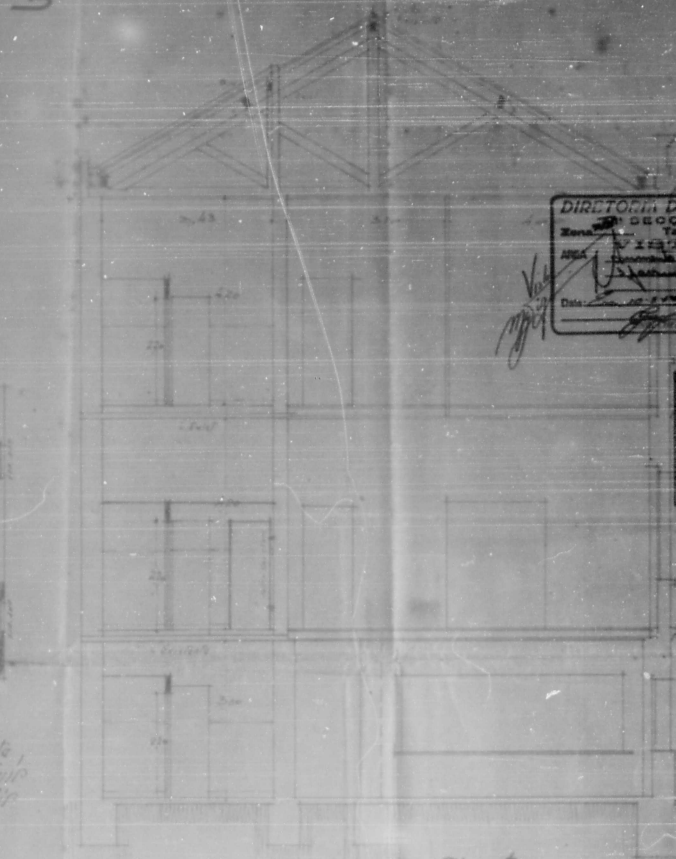

Corte C.D

DIRETORIA DE
 SERVIÇOS DE
 ENGENHARIA
 DE
 OBRAS
 DE
 CONSTRUÇÃO
 Data: _____

LEGIÃO BRASILEIRA DE ASSISTÊNCIA
 Prop. *John Van Breda*
 Coord. *Antonio Mesquita*
 Eng. *Antonio Mesquita*
 Eng. *Antonio Mesquita*

Situação Sic. 1:1000

Projeto de adaptação do prédio nº 391 da Rua Marechal Floriano, s/n
 J. Coatto - para - Lagoião Brasileira de Assistência

Corte A-B Escala 1:100

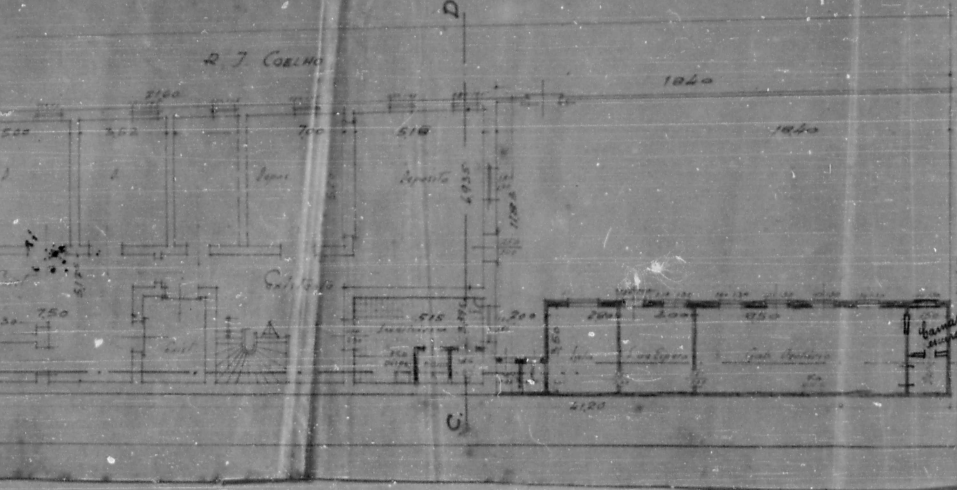
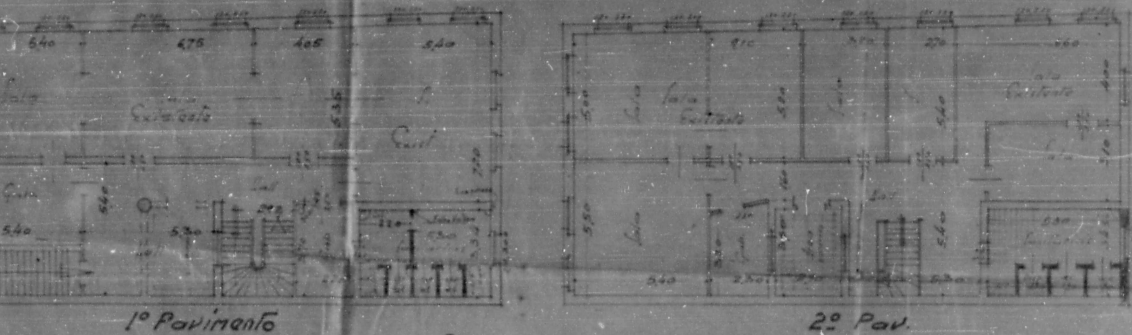

Existente
 A Construir
 A Derrotar

Corte C-D Escala 1:100

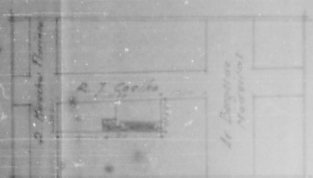

Situação Esc. 1:1000

DIRETORIA DE Obras
 SEÇÃO nº 702
 Zona nº 10
 VISTO
 1944
 19.11.44
 19.11.44
 Data: 19.11.44

R. J. Coelho nº 391 Porto Alegre
 SEÇÃO DE PROFISSIONALISMO
 ESTA PLANTA FOI
 DETICADA DO PROJ.
 nº 13346/44

Corte C-D

Prop. João Inácio
 Coord. Antônio Cassanelli
 Desenho Antônio Cassanelli
 Escala 1:100

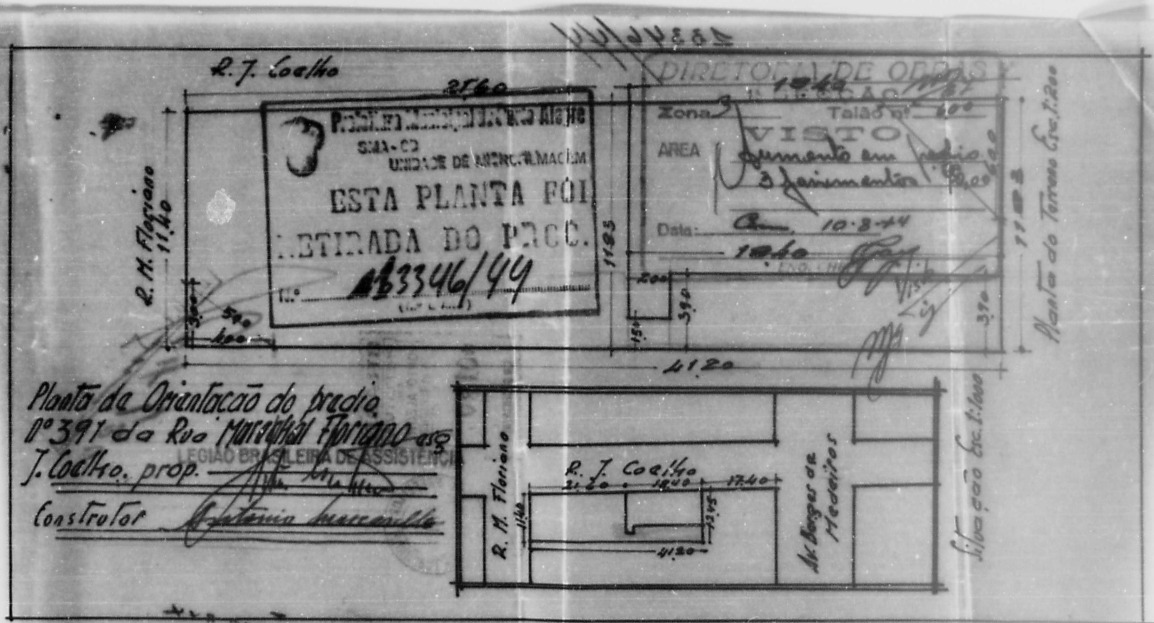

R. J. Coelho

2560

R. M. Floriano
1140

PROTEÇÃO MUNICIPAL DE BENS MATERIAIS
SMA-03
UNIDADE DE REG. E IMACIEM
ESTA PLANTA FOI
RETIRADA DO PROC.
N.º 3346/49

1185

DIRETORIA DE OBRAS E RECONSTRUÇÃO

Zona Talão nº 102
VISTO
ÁREA
Data: 10-3-44

190
390

4120

Planta do Terreno Ex. 1.200

Planta de Orientação do prédio
n.º 391 da Rua Marechal Floriano
J. Coelho, prop.
Construtor Antonio Macanudo

REGIÃO BRASILEIRA DE ASSISTÊNCIA

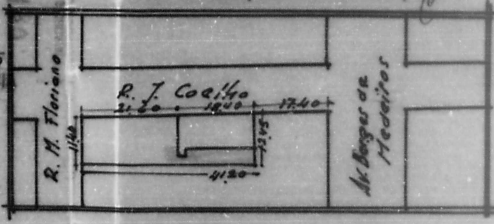

R. M. Floriano
1140

R. J. Coelho
2560

1740

4120

Ar. Roger de Medeiros

Situação Ex. 1.200