

Ilmo. Sr. PREFEITO MUNICIPAL DE

Porto Alegre

7273

W 99  
W 99  
lo plantas

*Deferido*  
*45*  
*Barney*

GUSTAVO WELP FILHO, residente á rua Dinarte Ribeiro nr.148, querendo mandar construir uma casa de moradia á Rua Santo Ignacio entre os nrs. 26 e 56, tudo de acordo com as plantas anexas, vem respeitosamente solicitar a V.S.a respetiva licença.

Nestes termos

E. Deferimento

Porto Alegre, 10 de Abril de 1944

BANCO PORTO ALEGRENSE S/A.

*Welp*  
Diretor

*Gustavo Welp Filho*

DIRETORIA GERAL DE SERVIÇOS INDUSTRIAIS  
(Departamento Central)  
14 ABR 1944  
PROTOCOLLO  
Reg. *45*

Diretoria Geral de Obras e Viação  
AGUAS PROT.  
15. ABR 1944  
Fis. 160  
Nos. 15

Diretoria Geral de Obras e Viação  
PROTOCOLLO  
20 ABR 1944

DIRETORIA DE OBRAS  
3ª SECCÃO  
Litor. 6  
65. 21  
25.4.44  
*Deputado*

BRASIL  
PREFEITURA DE PORTO ALEGRE  
JANUÁRIO DE 1944  
\*0100  
CR\$ CENTAVOS

PREFEITURA MUNICIPAL DE PORTO ALEGRE  
11 IV 44

O.G.O.V. PROTOCOLO  
10 de Maio 44  
*Blomberg*

C. J. Paula Camorim

12-4-1944

M. D. J.

Nada temos a  
opôr.  
Em 12/4/44

D. DE CADASTRO  
NADA TEMOS A OPOR  
20/4/44  
DIRETOR

Nada temos a opôr  
quanto ao local.  
24-4-1944

M. D. J.

Nada temos a  
opôr.  
Em 20/4/44

A.D.G. xx pediente  
Em 14/4/44

De acordo  
3-V-1944

M. D. J.

A.º Directoria Sant. Paulo

para informar.

Em 15/4/44  
E. D. J.

O presente poderá entrar  
o despacho independente  
da planta de esgoto, que  
fica na D. J. D. para ser  
projetada.

A. J. O. V.  
De solicitação  
de documentação 11/4/58  
Costa  
Gomes

18-4-1944

M. D. J.  
Em 18/4/44

19.4.44  
L. D. J.

A SMOV - Protocolo.

Por solicitação do memorando n.º 021/72 da DEURB.

Em 20.1.72  
Conceição

*Alencar*

CHEFE ST. ARQUIVAMENTO - SUBST.

Visto:

*Alencar*  
p. Chefe A. D.

À S.I.P.D., para vistas ao sr. Barre-  
tes, por rotulação.

21.01.72

*Phoebe*

Arq. PÉREZ LACHEZ  
Assistente de DEURB/SMOV

Do Protocolo da SMOV

Estes prazos já se concl.  
vid. ao arquivo.

24/1/72

*Al*

Visto em 24/1/72

*Simões*

Eng. CARLOS SIMÕES  
Chefe da Seção de Implantação  
do Plano Diretor

À Seção de Documentação, para arquivar.

em 25.1.72

*Walcarr*





AS PLANTAS E DESENHOS  
QUE ULTRAPASSARAM A MEDI-  
DA PADRÃO, CONSTANTES DÊS  
TE PROCESSO, ESTÃO MICRO  
FILMADAS NO FILME DE 35mm:

4243/44

SÉRIE A	NÚMERO 108	
FLASH 5	DATA	
ARQ 1	GAV 3	BOX 1

QUANT. DE DOC.  
2

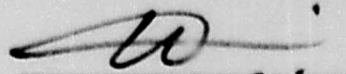
  
PREPARADOR

VISTO DO CHEFE

4273/44

ESC. 1:200

RUA DR. VALLE  
1.60

**ATENÇÃO!**  
Nenhuma alteração poderá ser feita na situação do prédio ou em sua planta baixa sem prévio aviso à  
**DIRETORIA DE CADASTRO**

Município de Porto Alegre  
SMA - CD  
UNIDADE DE MICROFILMAÇÃO  
**ESTA PLANTA FOI  
RETIRADA DO DBOC.  
N.º 4273/44**

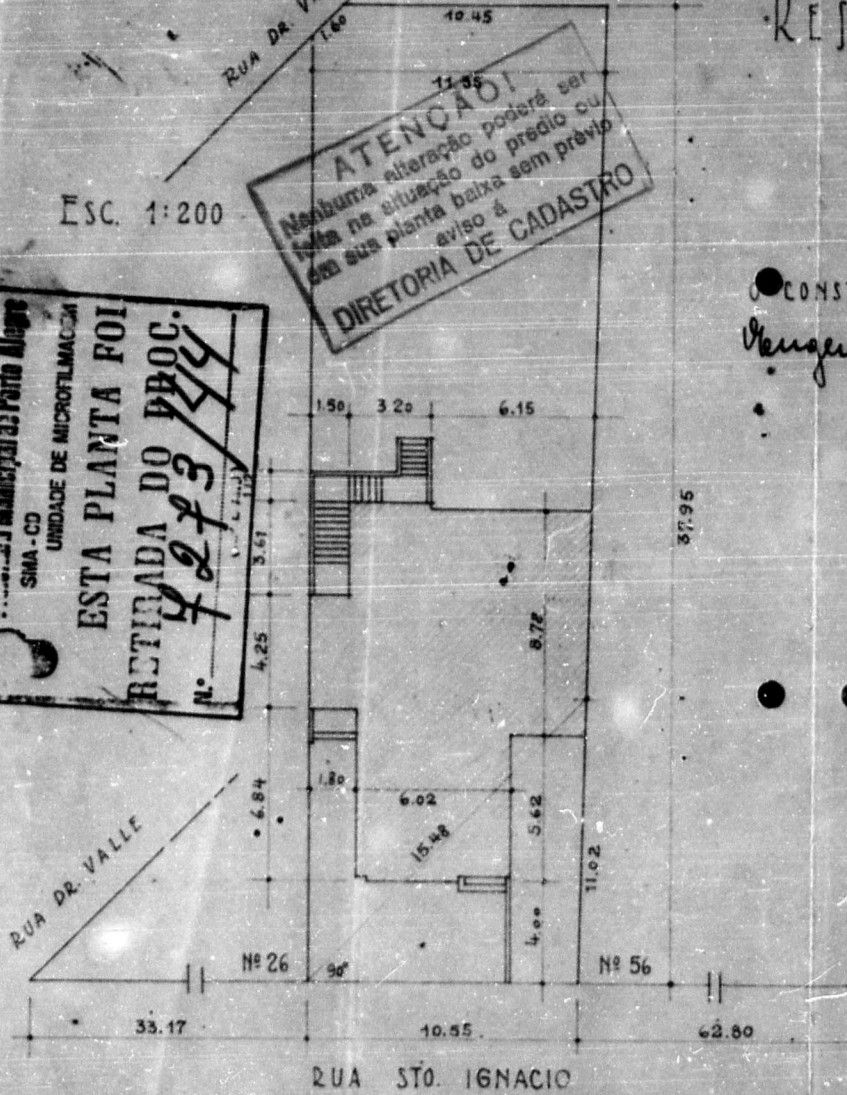

RESIDENCIA A SER CONSTRUIDA  
PARA O SR. GUSTAVO WELPTO

701  
Bl. 4  
GUSTAVO WELPTO  
Estado de Esp. 24904  
129.02  
RUA ST. IGNACIO Nº 26 E 56  
Data: 27-11-44  
[Signature]  
[Signature]

CONSTRUTOR:  
Vergílio Venturi

O PROPRIETARIO  
[Signature]  
BANCO PORTO ALEGRE S/A  
[Signature]  
Diretor

Visão  
[Signature]

SITUAÇÃO DO TERRENO 1:1000

RUA HILARIO RIBEIRO

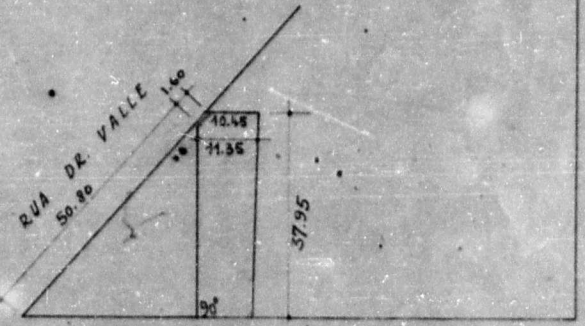

RUA ST. IGNACIO

RUA HILARIO RIBEIRO

7273/44

RESIDENCIA PARA O SR. GUSTAVO WELP  
RUA SR. IGNACIO AO LADO DO Nº 26

ATENÇÃO  
Este projeto é propriedade do Sr. Gustavo Welp e não pode ser reproduzido sem a sua autorização expressa.  
DIRETORIA DE OBRAS

O CONSTRUTOR  
*Augusto Burtchely*

O PROPRIETARIO  
*Gustavo Welp*  
S/O PAULO ALBERTO S/A  
Diretor

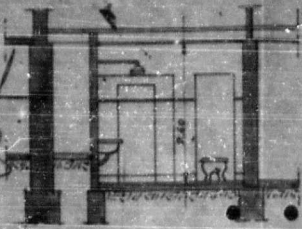

CORTE, A-B' 1:50

DIRETORIA DE OBRAS  
SEÇÃO DE PROJETO  
ZONA: VILA...  
ÁREA: ...  
Data: ...  
*[Signatures]*

CORTE, E-F' (PORÃO)

3 Prefeitura Municipal de Porto Alegre  
SERVIÇO DE LICENCIAMENTO  
ESTA PLANTA FOI  
RETIRADA DO PROC.  
N.º 7273/44

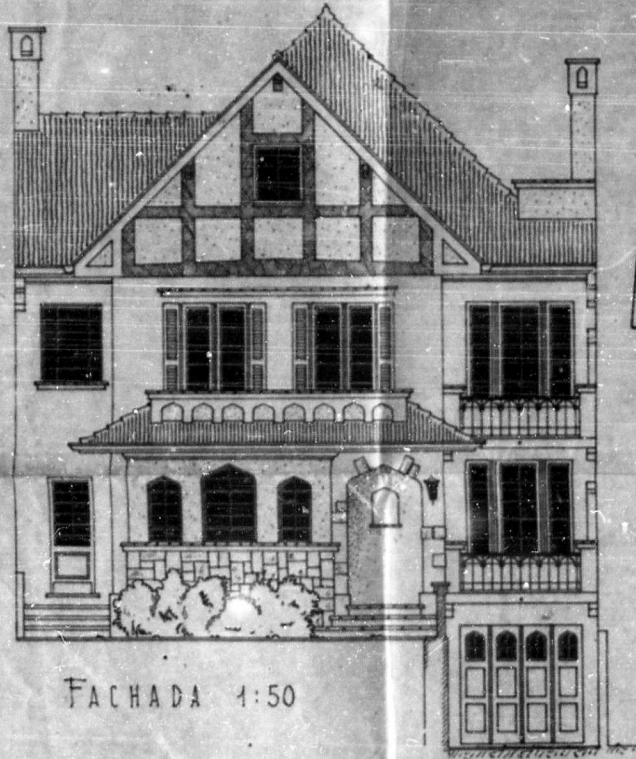

FACHADA 1:50

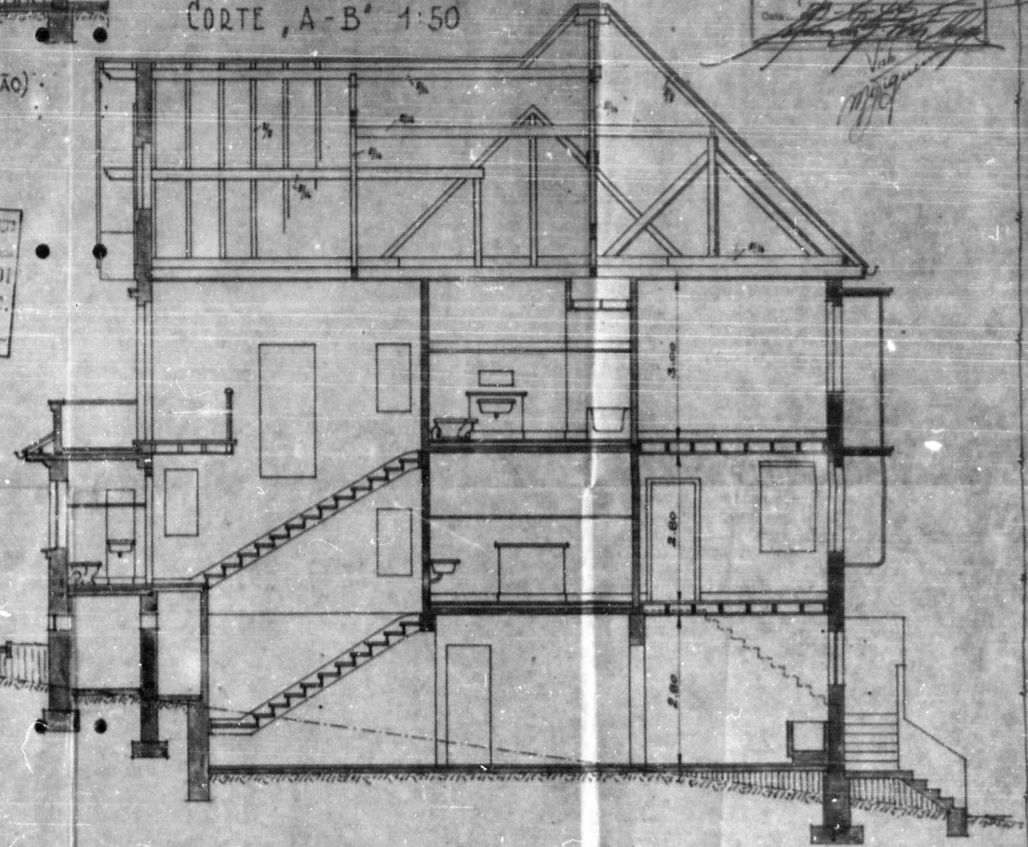

3/4/44