

24755
22-12-34

Illmo. Snr. Prefeito do Municipio de

Porto Alegre.

22055

Ref.
or.
F-27
desplanta

ch. *Renner Ltda.* *14/12/34*
Publ PUBL



A firma abaixo assinada, Fabrica de Chapéus Renner Ltda., querendo construir um chalet e garage nos fundos do predio nº 1.453 da rua Frederico Mentz, conforme plantas junto, requer a V.S. a respectiva licença.

P. D.

Porto Alegre, *se* *14* de *1934*
Fabrica de Chapéus *Renner Ltda.*
F. t. ...



De acordo: O proprietario do imovel
Banco da Provincia do Rio Grande do Sul

W. R. ...
Director

Renner Ltda.
22-12-34
João José Colde

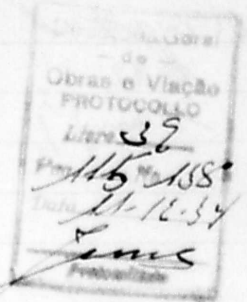

Nº 1453-953

Nada temos a
oppor

DIRETORIA DE RENDAS
TERRENOS E FAIXA
3ª Carteira em 7-12-34
R. Barotto

[Handwritten signature]

Di. 2805

10.12

[Handwritten signature]

Muito ao
local nada
a oppor
13 / 12 - 934

Não há inconveniente em ser concedido
o que requer.

De acm. *[Handwritten signature]*
14-12-1934
[Handwritten signature]
Visto
[Handwritten signature]
Director Geral

CVS. 5.5

17.12

[Handwritten signature]

Di. 1505

18.12

[Handwritten signature]

22055/934

②

PORTO ALEGRE , 6 de Dezembro de 1934.

Illmo. Snr. Prefeito do Municipio de
Porto Alegre.

A firma abaixo assinada, Fabrica de Chapéus Renner Ltda., tendo entregue a construção de um chalet e garage nos fundos do predio nº 1.453, da rua Frederico Mentz, á firma Nagel, Biondani Ltda., autorisa ao snr. Pedro Biondani, socio da firma, a retirar as plantas, entregues a essa Prefeitura e que se referem a dita construção.

Porto Alegre, 6 de Dezembro de 1934
Fabrica de Chapéus Renner Ltda.
Pedro Biondani F. F.



Reconheço a assinatura

Companhia F. Frederico Mentz

Em testm. da verdade

Porto Alegre, 6 de Dezembro de 1934

O notario: *Mario Gilberto Mariath*

Reconheço a assinatura

B. Biondani, cog.

Em testm.

do notario:



22052/134
Telefone n.º 7809

NAGEL & BIONDANI
ENGENHEIRO - CONSTRUTOR

Municipal de 1934
LA. 101. 101. 101. 101. 101.

PORTO ALEGRE, 6 de Dezembro de 1934

Ilmo. Sr. Prefeito de Município de
Porto Alegre.

A fim de se obter a execução das obras de saneamento
de Porto Alegre, tendo em vista a necessidade de um canal
para a coleta das águas pluviais, a Prefeitura Municipal
de Porto Alegre, por meio de Edital n.º 1.403, de 14 de
Dezembro de 1934, abriu concurso para a execução das
obras de saneamento de Porto Alegre, tendo em vista a
necessidade de um canal para a coleta das águas pluviais.

[Handwritten notes and signatures, including a large signature at the top right and various scribbles on the left side.]





AS PLANTAS E DESENHOS
QUE ULTRAPASSARAM A MEDI-
DA PADRÃO, CONSTANTES DÊS
TE PROCESSO, ESTÃO MICRO
FILMADAS NO FILME DE 35mm:

22055/934

SÉRIE A	NÚMERO 0062	
FLASH	DATA 30.09.74	
ARQ 001	GAV 02	BOX 01

QUANT. DE DOC
01

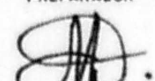
PREPARADOR

VISTO DO CHEFE



FILMADAS NO FILME DE 35mm:
TE PROCESSO, ESTÃO MICRO-
DA PADRÃO, CONSTANTES DES-
QUE ULTRAPASSARAM A MEDI-
AS PLANTAS E DESENHOS

120150085

NÚMERO 0002		SÉRIE A
DATA 30.09.74		FLASH
BOX 01	AV 02	ARO 001

QUANT DE FOL
02

SILVANA

SILVANA

Prefeitura Municipal de Porto Alegre
 SMA - CDD
 UNIDADE DE MICROPLANEJAMENTO
ESTA PLANTA FOM
RETIRADA DO PROC.
22.055/934
 (L.º E AN.º)

PROJECTO PARA CONSTRUÇÃO DE UM CHALET
NOS FUNDOS DO PREDIO Nº 1453 DA RUA
FREDERICO MENTZ, PARA HABITAÇÃO DO
GUARDA DA FABRICA DE CHAPEUS

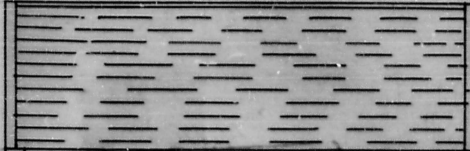

Directorio de Obras
 2ª SECCAO
VISTO
 AREA *Chalet 48,20*
Garage 45,00
90,20
 15/12/934
 Eng. Carlos

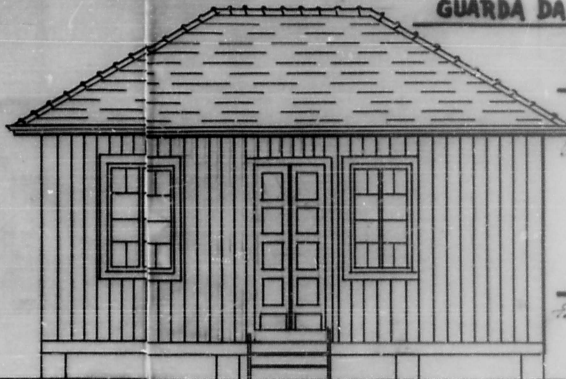

RENNER, LTDA.

Cont. de 1934
 Banco de Fidejussão do Rio Grande do Sul
10/12/34

PROPRIETARIOS.

Fabrica de Chapéus Renner Ltda.
 F. Frederico Mentz

VISTA DO CHALET

CONSTRUCTOR

Paulo Prudente

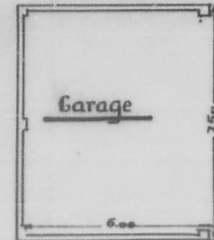
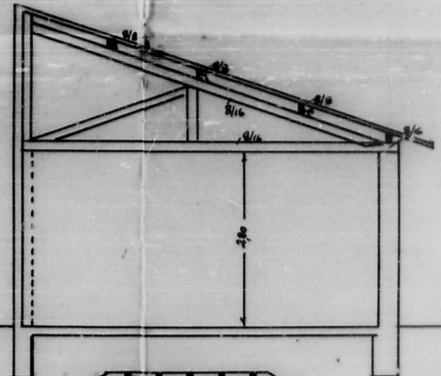
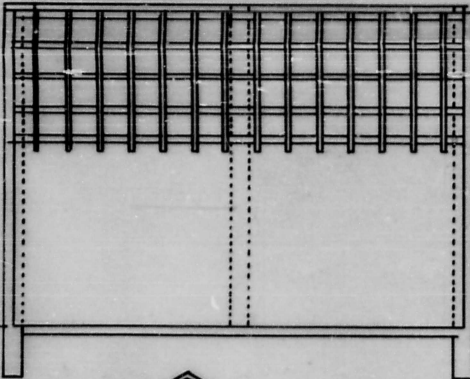

PLANTAS. Esc. 1:100

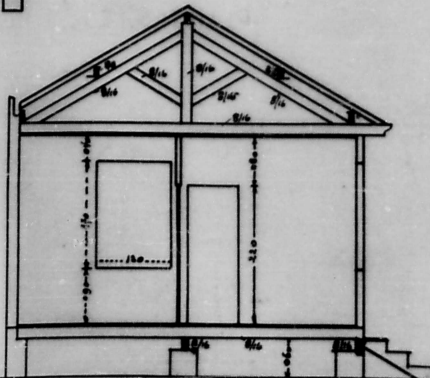

CORTE A-B

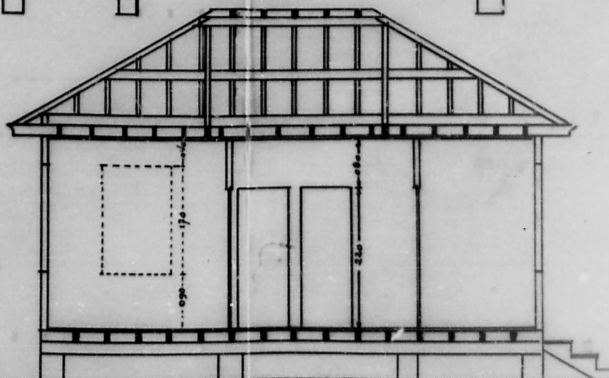

CORTE C-D

