

18

Ilmo. Sr. Dr. Prefeito Municipal

COMPAREÇA A
EM 21/4/44

PUBLICADO

Deferido
3.6.44
Lamela

7646
C. 3 F
9 Horas

EUGENIO ERWIN HAUSEN - - - - - , proprietario
do terreno à Rue Dr. Valle - - - - - , junto
ao prédio n.º 27 - - - - - , desejando construir, conforme plantas
junto, vem pedir a V. S.ª respectiva licença.

O requerente reside à Rue Dr. Valle - - - - - n.º 23.

Nestes termos

R. Deferimento.

46
113, 60
9-6-44
R. *[Signature]*

Porto Alegre, 12 de ABRIL de 1944.

Eugenio Erwin Hausen

Alto
13,00

PROCOLO
22 MAIO 1944

SECRETARIA GERAL DE
SERVICOS INDUSTRIAIS
PROCOLO

BRASIL
PREFEITURA
DE
PORTO ALEGRE
TAXA DE EXPEDIENTE

PREFEITURA MUNICIPAL
PORTO ALEGRE

Directorio de Instalações
Domesticas
Agua e Esgoto
PROCOLO
16 MAIO 1944
Fls. 110
Nos. 2

Formulário : CONSTRUÇÃO

*1300

CR\$ CENTAVOS

737 - S/N

306

A D. de Renda Imobiliária

Em 18/4/44

Ento. ... para ...

Compensa nesta
Resolução. Em 24/4/44

M. J. ...

A. D. ...
Em 28/4

Nada mais temos
a opor. Em 10/5/44

M. J. ...

N. D. G. do Expediente
Em 18/5/44

Dest. ...
Em 26/5/44

O presente poderá anexo
a despacho independente
da planta de projeto, que
fica na D. I. D. para ser
projetada.

19-5-1944

DIRETORIA DO C. U. ...
N. DA TENS A O. ...
L. IN. ...
EM 26/5/44

Quanto ao local
nada temos a opor.
7-6-1944

Nada temos a opor
Em 10-6-44

Se airoo
13-VI-1944

7646/PP
Ao N. de Protocolo - SMOV
Por sol. de núm. 63/76
Em 31/1/76

N.º 2

Ao Nucleo de Protocolo da SMOV, o pre-
sente processo está em condições de ser
devolvido ao Arquivo Municipal.

em 4/2/76

Enefino M. da Silva
ENEDINO M. DA SILVA
Chefe do Núcleo Exp. e Pers. de
EAA/SMOV

So. A. no Arquivo-se

em 4.2.76
JUAREZ CHAGAS

Juarez Chagas
Chefe do Núcleo de Arquivo
S.M.O.V.

10/2/72

(2)

No. 10 of 1972-73
for the year 1972-73

To the Director of Public Health
and Family Welfare
Government of India
New Delhi

Respected Sir,
I have the honor to acknowledge
the receipt of your letter
dated 10/2/72.

Yours faithfully,
Sd/-

J. S. CHHABRA
Joint Secretary to Government
of India



AS PLANTAS E DESENHOS
QUE ULTRAPASSARAM A MEDI-
DA PADRÃO, CONSTANTES DÊS
TE PROCESSO, ESTÃO MICRO
FILMADAS NO FILME DE 35mm :

7646/44
75/97

SÉRIE A	NÚMERO 108	
FLASH 5	DATA	
ARQ 1	GAV 3	BOX 1

QUANT. DE DOC.
4

PREPARADOR

VISTO DO CHEFE

Projeto de uma casa com 3 quartos e banheiros no 1º e 2º. Rua Santa Helena, 100, São Paulo, SP.

Escala 1:30

ESTÁ PLANTA FOI
 HABILITADA EM
 Nº 7646/74

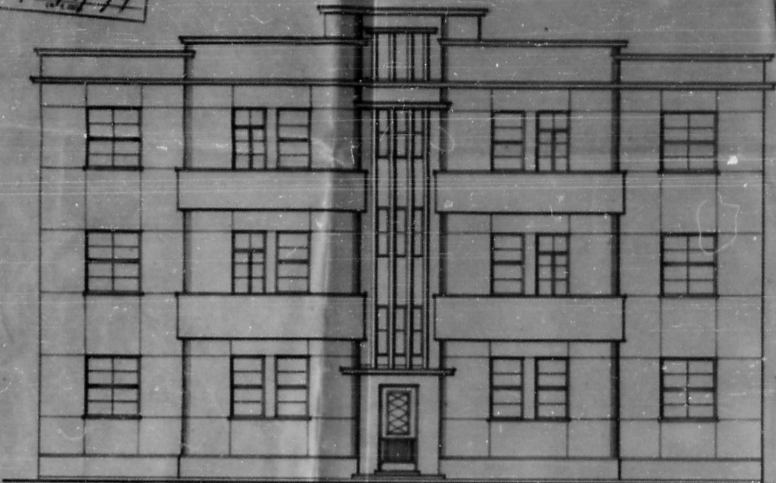

7646/74

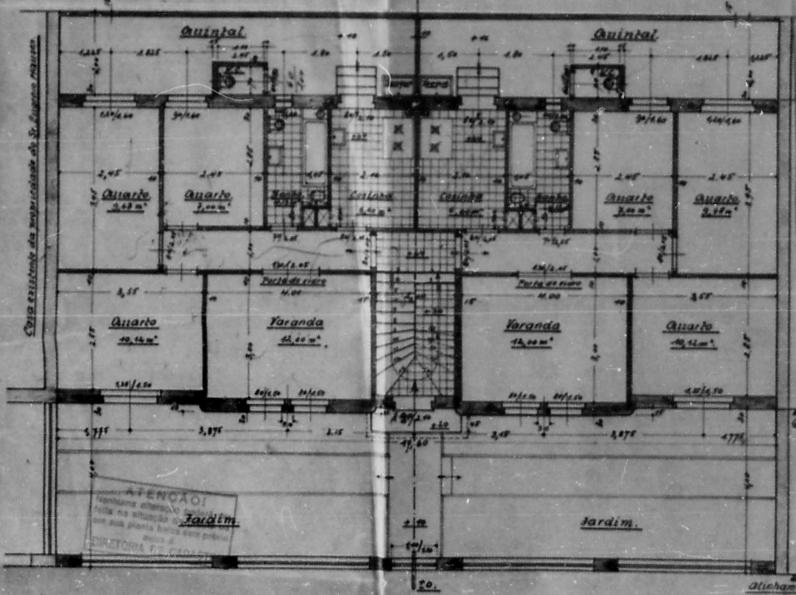
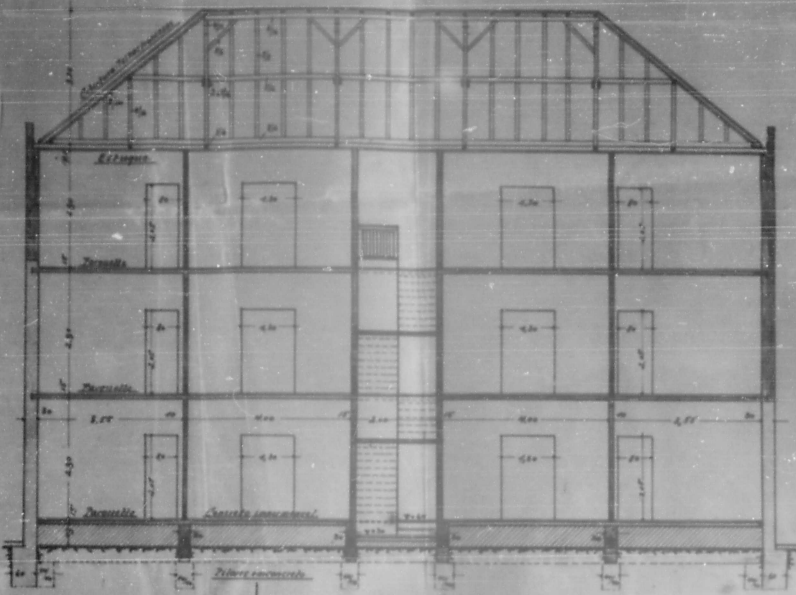

Obra existente de propriedade de S. Engenheiro Roberto

Obra existente de propriedade de S. Engenheiro Roberto

ATENÇÃO!
 Verifique sempre
 se a planta está em
 conformidade com o
 projeto aprovado
 pelo S. Engenheiro

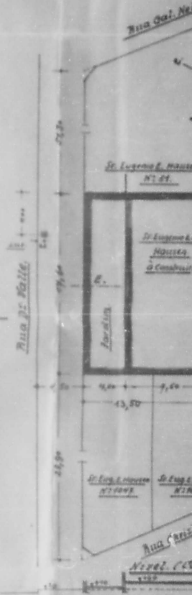
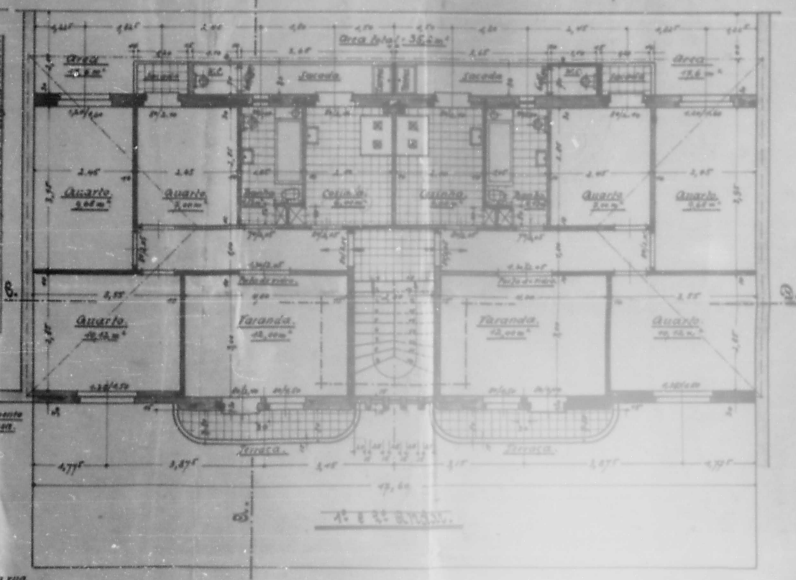

PROJETO DE UMA CASA COM 3 QUARTOS E BANHEIROS NO 1º E 2º. RUA SANTA HELENA, 100, SÃO PAULO, SP.

DIAGRAMA DE CORTES
ZONA DE CORTES
SALA DE CORTES
CORTES
CORTES

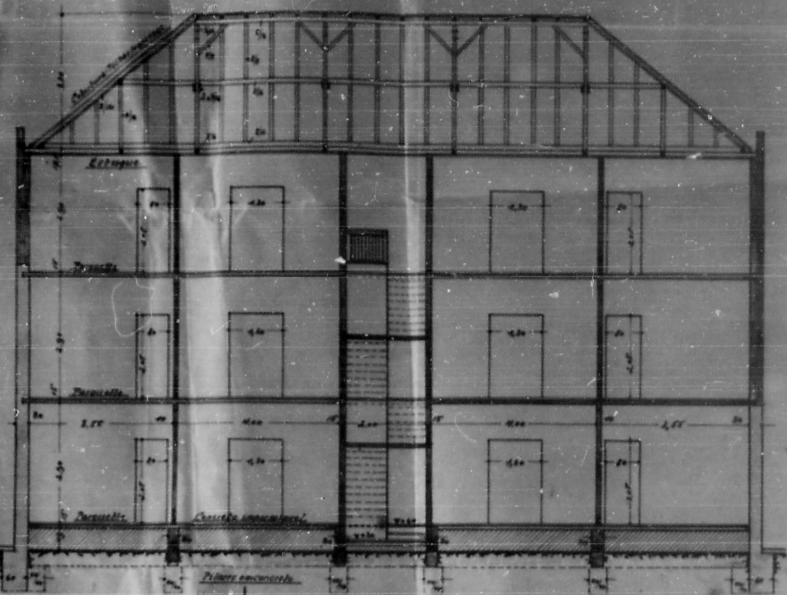
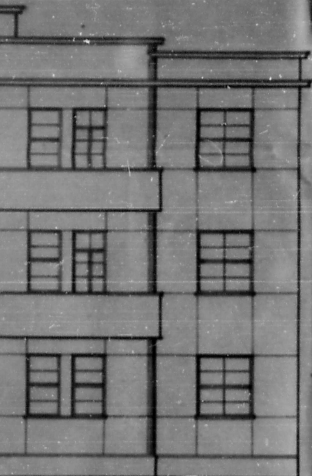

CORTES 3-3

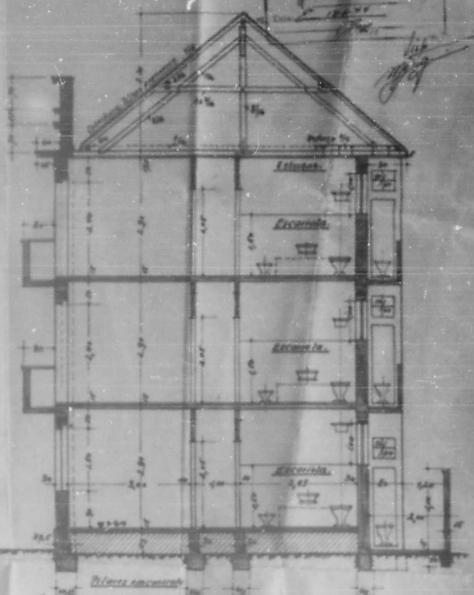

CORTES 2-2

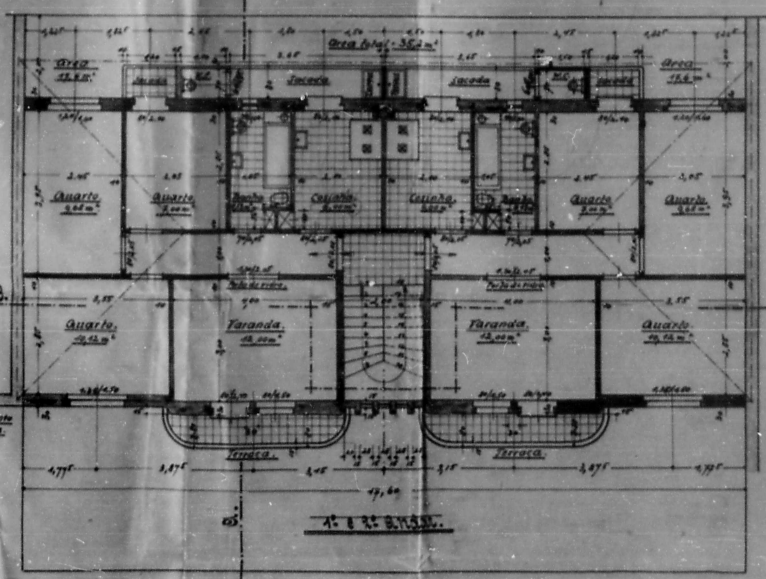
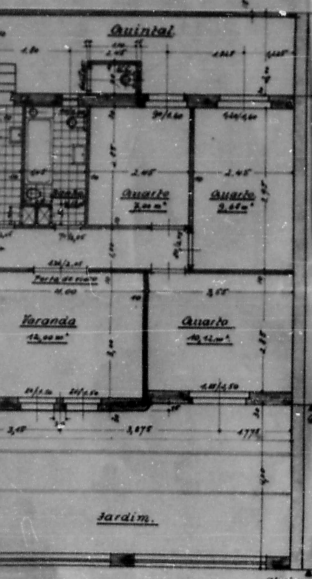

1:50 S.M.A.S.

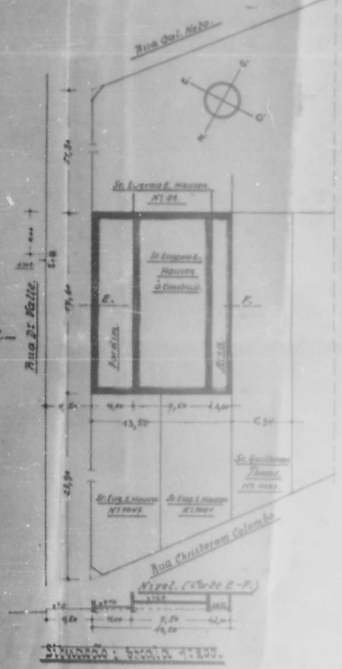

Engenheiro Engenheiro Cassiano
Carlos Jung

ESTÁ PLANTA FOI
RETRABADA DO PROJ.
76/6/44

Projeto de Engenharia Civil - Estruturas

Projeto de Engenharia Civil - Estruturas

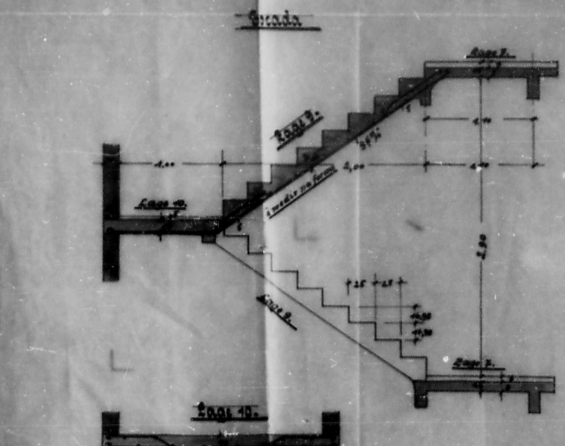
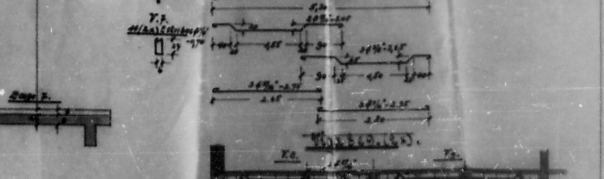
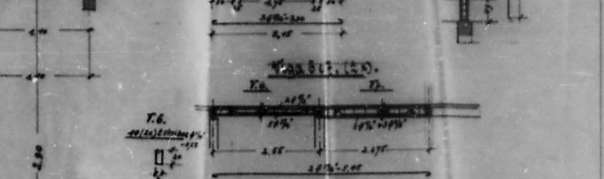
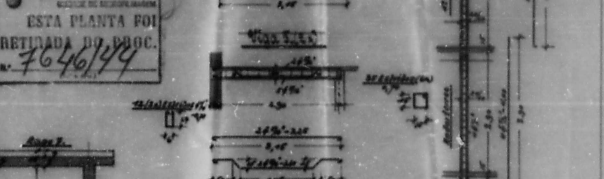
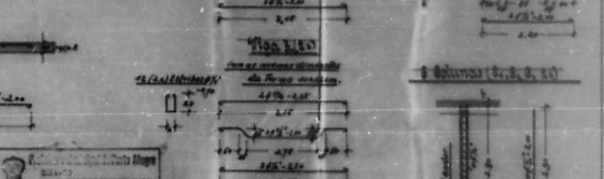
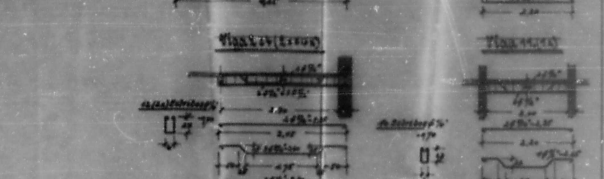
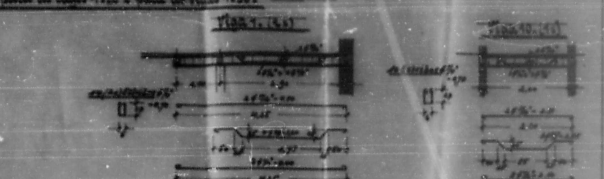
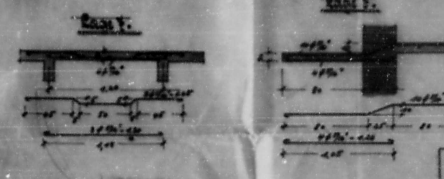
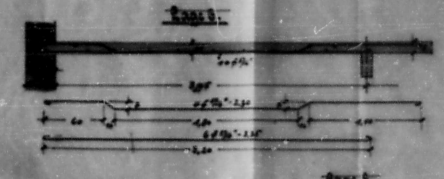
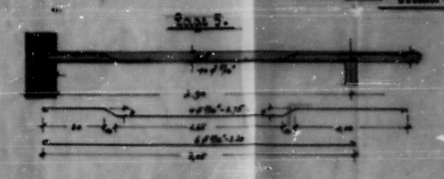
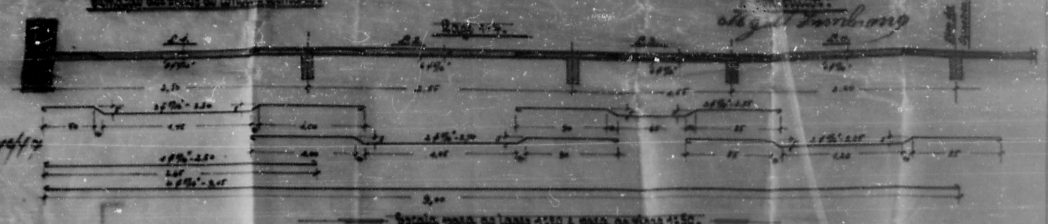

ESTRUTURA DE CONCRETO ARMADO
ESTA PLANTA FOI
RETIPIADA DO PROJ.
N.º 7646/74



RESUMO DE CÁLCULO

Item	Descrição	Valor
1
2
3
4
5
6
7
8
9
10
11
12
13
14
15
16
17
18
19
20
21
22
23
24
25
26
27
28
29
30
31
32
33
34
35
36
37
38
39
40
41
42
43
44
45
46
47
48
49
50
51
52
53
54
55
56
57
58
59
60
61
62
63
64
65
66
67
68
69
70
71
72
73
74
75
76
77
78
79
80
81
82
83
84
85
86
87
88
89
90
91
92
93
94
95
96
97
98
99
100

Item	Descrição	Valor
1
2
3
4
5
6
7
8
9
10
11
12
13
14
15
16
17
18
19
20
21
22
23
24
25
26
27
28
29
30
31
32
33
34
35
36
37
38
39
40
41
42
43
44
45
46
47
48
49
50
51
52
53
54
55
56
57
58
59
60
61
62
63
64
65
66
67
68
69
70
71
72
73
74
75
76
77
78
79
80
81
82
83
84
85
86
87
88
89
90
91
92
93
94
95
96
97
98
99
100

Item	Descrição	Valor
1
2
3
4
5
6
7
8
9
10
11
12
13
14
15
16
17
18
19
20
21
22
23
24
25
26
27
28
29
30
31
32
33
34
35
36
37
38
39
40
41
42
43
44
45
46
47
48
49
50
51
52
53
54
55
56
57
58
59
60
61
62
63
64
65
66
67
68
69
70
71
72
73
74
75
76
77
78
79
80
81
82
83
84
85
86
87
88
89
90
91
92
93
94
95
96
97
98
99
100

Item	Descrição	Valor
1
2
3
4
5
6
7
8
9
10
11
12
13
14
15
16
17
18
19
20
21
22
23
24
25
26
27
28
29
30
31
32
33
34
35
36
37
38
39
40
41
42
43
44
45
46
47
48
49
50
51
52
53
54
55
56
57
58
59
60
61
62
63
64
65
66
67
68
69
70
71
72
73
74
75
76
77
78
79
80
81
82
83
84
85
86
87
88
89
90
91
92
93
94
95
96
97
98
99
100

Item	Descrição	Valor
1	...	

7646/44

Exatidão de uma casa com o levantamento pelo Sr. Eugenio Hausen, Sobra de Valle e...

Planta da situação.

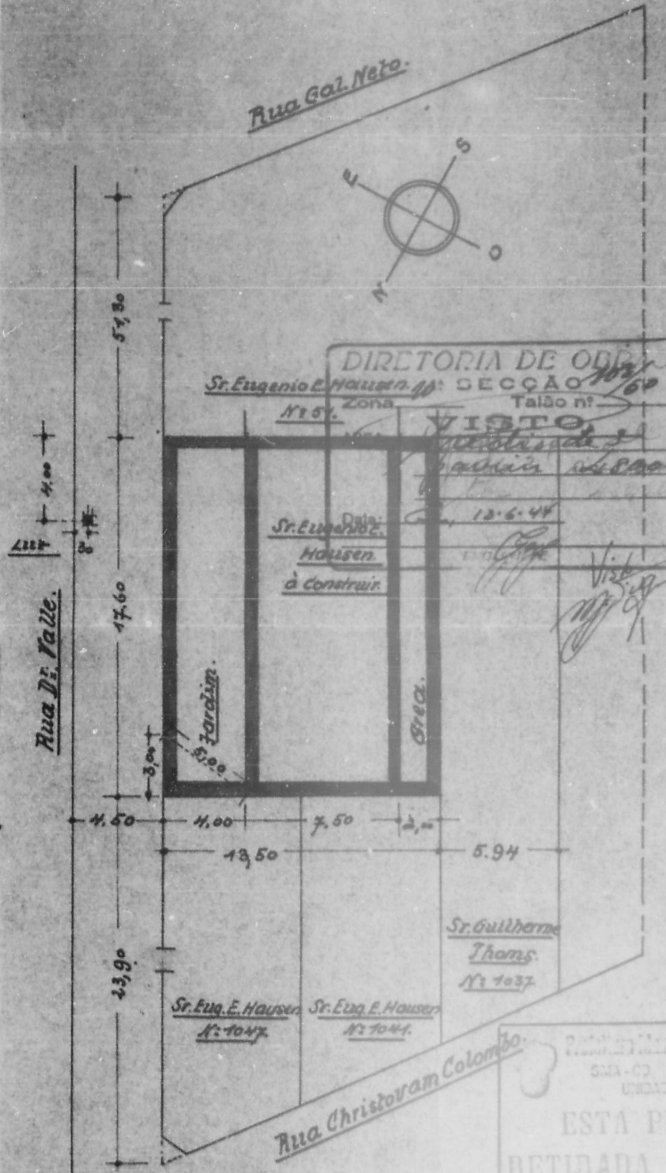
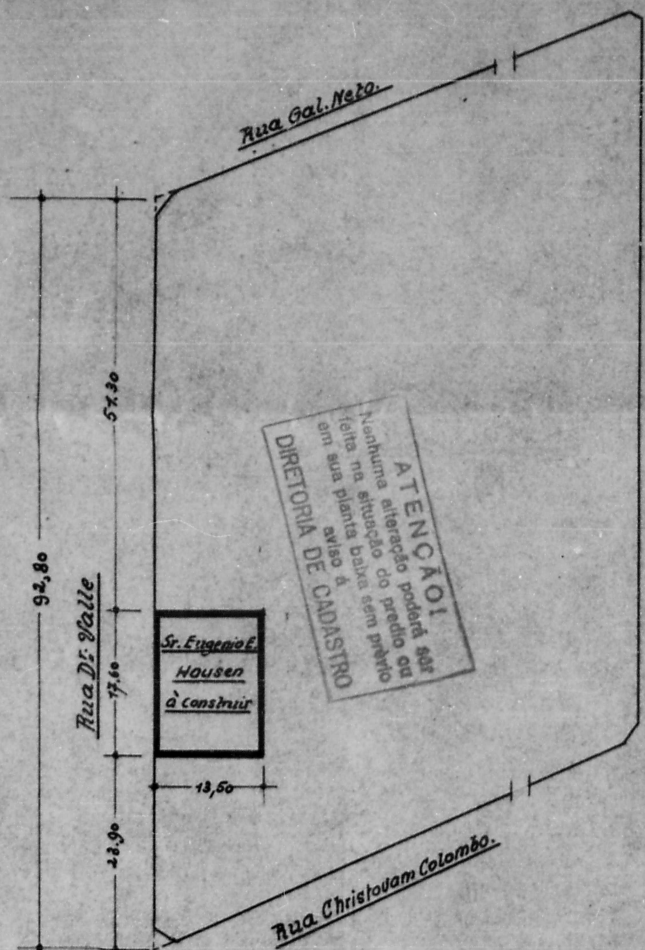

Cartório Municipal de Porto Alegre

SMA - CO

UNIDADE DE MICROFILMAGEM

ESTA PLANTA FOI

RETIRADA DO PROC.

N.º 7646/44