

Ilmo. Sr.

Dr. Prefeito de

Porto Alegre.

23312

Doc. 10 planos

*Deferido
5/9/49*

A. J. Renner S.A., estabelecida nesta cidade á Rua Frederico Mentz no. 1606, querendo mandar construir um aumento para sua fabrica de feltro em terreno de sua propriedade sito á Rua Frederico Mentz no. 1453, tudo de acôrdo com as plantas anexas, vêm respeitavelmente soliditar a V.S. a respectiva licença.

R. Pêrmos

E. Deferimento

Porto Alegre, 10 de Agosto de 1949

A. J. RENNER S. A.
BOUTEIRA DO VESTUÁRIO

Uma Uniao

380
2/15/49
Tob
DIRETORIA DE CORTA E COSTURA
Livro _____
Pag _____
Data *27/8/49*
Procedimento _____

DIRETORIA GERAL DE SERVIÇOS INDUSTRIAES
(Departamento Central)
13 AGOS 1949
PROT. COLLO
S. de Souza

Directoria de Instalações
Donatarias
de
Agua e Esgotto
PROT. COLLO
16. AGOS 1949
Fls. *56*
Nos. *131*

953-1405
DIRETORIA GERAL DE CORTA E COSTURA
Robertus

DIRETORIA GERAL DE CORTA E COSTURA
PROT. COLLO
12 AGO 1949

A. P. J. P.

13.8.49
Bodan

16-9

A planta de esgoto
fica na D. J. J.

18-8-1949

Marche

Leand

18/8/49

Jarvis

J. P. C. V.

21.8.49

Nado

21.8.49

Subst. C. C. Director Geral

O pagamento das representações
os cálculos de c. arrendada

30.6.49

Gay

Em tempo:

Nada mais temos a apor

1/9/49

Gay

De acido

3-9-49

Miguel

VISTORIA DO

RESERVA

CONSERVA

O N.º 1453

CONSTRUÇÃO INICIADA

4/9/49 E CONCLUIDA EM 12/7/50

PODE SER ENCAMINHADO A

D. P. J.

Relicida

26/2/51

A. D. P. Pereira

28/2/57

João P. J.

1/3/51

N.A.

Trabalho em nome do grupo
reunido, na base de 4.350,00

3/4/51

A. P. J.

A F. P. J. J. J.

3/3/51

Moruno
5-3-51

João P. J. J.

8/2/57

Miguel

Prédio de alvararia, dois pisos, ocupado pela requerente com fabrica de reitro. Dito prédio que com esta reforma substancial ficou com area util de 2.908 mts², vale o locativo mensal de Cr\$14.540,00. Melhoramentos: agua e calçamento. Obs. Sómente agora consegui os dados para proceder o reajustamento do locativo supra.

25312/49

(2)

23.5.51

[Handwritten signature]

A D. *[illegible]*
23 5 51
[Handwritten signature]

A D. Imobiliária
Em 29/5/51

[Large handwritten signature]
Prédio
Quota 4.14.500,00
2.31.5.51

[Handwritten signature]
Arretado: 13-6-51
[Handwritten signature]

[Handwritten signature]
13-6-51
[Handwritten signature]

✓

1871 / 11

Faint, illegible text at the top of the page, possibly a header or address.

A. C. ...
En ...

Large block of faint, illegible text, likely the main body of a letter or document.

25.312/49 (3)

Declaração

Declaramos que vae construir um aumento para a nossa
fábrica de feltro, situada em terreno de nossa propriedade
á Rua Frederico Mentz no. ¹⁴⁵³ 1606, o engenheiro-arquiteto sr.
Eugenio Deutrich.

Porto Alegre, 10 de Agosto de 1949.

A. J. RENNER S. A.
INDÚSTRIA DO VESTUÁRIO

Renner

Renner

De acôrdo:
Eugenio Deutrich
Engenheiro-Arquiteto
CRIBA 539

Engenheiro Deutrich

Assinatura verdadeira e
assinada com a séla de meu uso.

Dou fé

Em testemunho *Renner* da verdade.
Porto Alegre, 10 de Agosto de 1949.

O ajudante e substituto do 2.º Notário

República Brasileira

D.G.O.V.
P. 10000
324

BRASIL
REPUBLICA
PORTO ALEGRE

0320

11/10/49
PORTO ALEGRE

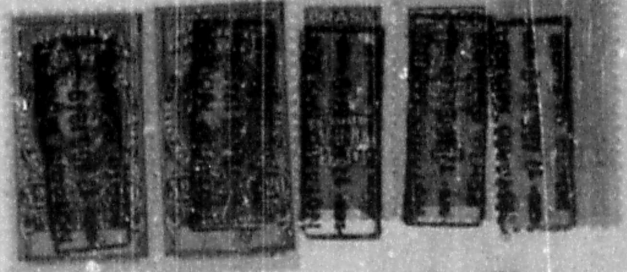

PORTO ALEGRE

1875

Faint, illegible text, possibly a letter or document header.

Handwritten notes or signatures in the middle section.

DEC 10 1875

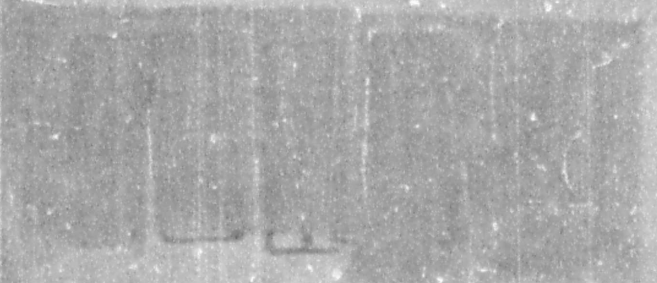

A small, dark mark or signature at the bottom right.



PROCESSO nº 25 312

As Plantas e Desenhos que
Ultrapassaram a Medida Padrão,
Constantes Deste Processo, estão
Microfilmadas no Filme de 35mm:

série A	número 168	
flash 1	data 30.8.78	
arq. 2	gav. 3	box 4

QUANT. DE DOC
7

PREPARADOR

VISTO DO CHEFE



PROCESSO no 22 312

Microfilmadas no Filme de 35mm
Constantes Desta Processo, estão
Ultrapassaram a Medida Padrão,
As Plintas e Desenhos que

sete	numeros
A	168
flash	data
4	30.7.78
ord	gov
2	3
	box

11

11

1952

27 DECEMBER 1952
MINISTRO DA AGRICULTURA DE PORTUGAL
Rua Frederico Monteiro 40

Handwritten notes and calculations on the left page of the top section, including various mathematical expressions and small diagrams.

Processo
n.º 25312

FORMA DE OBRAS
3.º SECÇÃO
ZONA LIVRE TÁLAGA 1/66
VISTO

Handwritten notes and calculations on the middle page of the top section, including a stamp that reads 'APR 11' and various mathematical expressions.

Handwritten notes and calculations on the right page of the top section, including mathematical expressions and small diagrams.

Handwritten notes and calculations on the far right page of the top section, including mathematical expressions and small diagrams.

Handwritten notes and calculations on the left page of the bottom section, including various mathematical expressions and small diagrams.

Handwritten notes and calculations on the middle page of the bottom section, including a stamp that reads 'ESTEA PLANTA FOI RETIRADA DO PROC. N.º 25.312/49' and various mathematical expressions.

Proteção Municipal do Património Histórico
ESTEA PLANTA FOI
RETIRADA DO PROC.
N.º 25.312/49
(S.E.M.)

Handwritten notes and calculations on the right page of the bottom section, including mathematical expressions and small diagrams.

Handwritten notes and calculations on the far right page of the bottom section, including a signature 'Vicente Buitrago' and a stamp 'Registo Municipal CREA 539'.



A. J. RENNER S.A. - AUMENTO DA FÁBRICA DE FELTROS

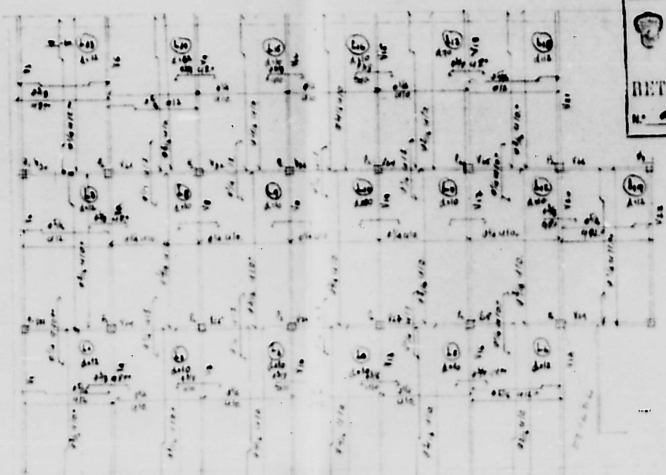

Prefeitura Municipal de Porto Alegre
SECRETARIA DE MICROPLANEJAMENTO
ESTA PLANTA FUI
RETRIBUÍDA DO PROC.
N.º 25.312/49
(1949)

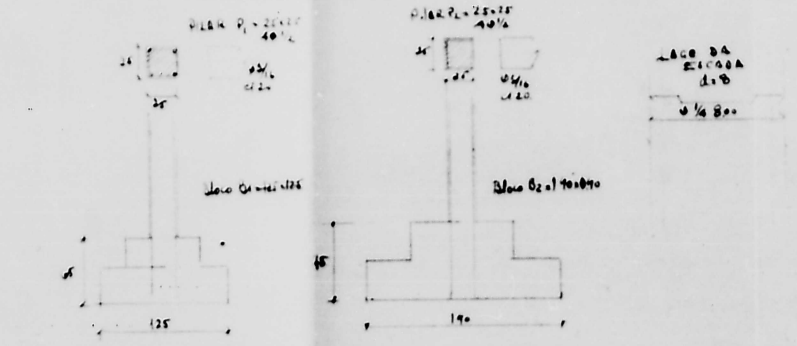
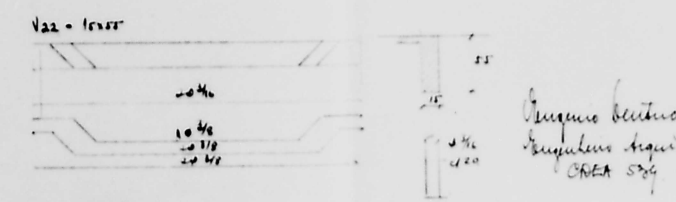
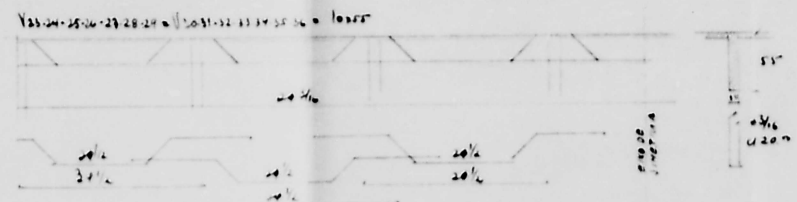

Engenheiro Civil
Engenheiro Arquiteto
CREA 574

ELABORADO E DESENHADO
AUMENTO PARA OBRAS DE DETALHE
DE 11m, 15m, 15m DE ATENDIMENTO
DE 11m, 15m, 15m DE ATENDIMENTO
DE 11m, 15m, 15m DE ATENDIMENTO
DE 11m, 15m, 15m DE ATENDIMENTO

25.312/49

SITUAÇÃO DO TERRENO 1:1000

A. J. RENNER S.A.

CONSTRUÇÃO DE UM AUMENTO PARA A FABRICA DE FELTRO A' RUA FREDERICO MENTZ 1453

DIRETORIA DE REGISTRO E CARTORIO

DE SECÇÃO

ZONA LIVRO

ÁREA PROPRIETARIOS:

ÁREA (m²)

DATA

A. J. RENNER S.A.

INDUSTRIA DE FELTRO

1453

Município de Curitiba

SECRETARIA DE MICROFILMAGEM

ESTA PLANTA FOI

RETRADA DO PROC.

Nº 25.312/49

(R. E. J. M.)

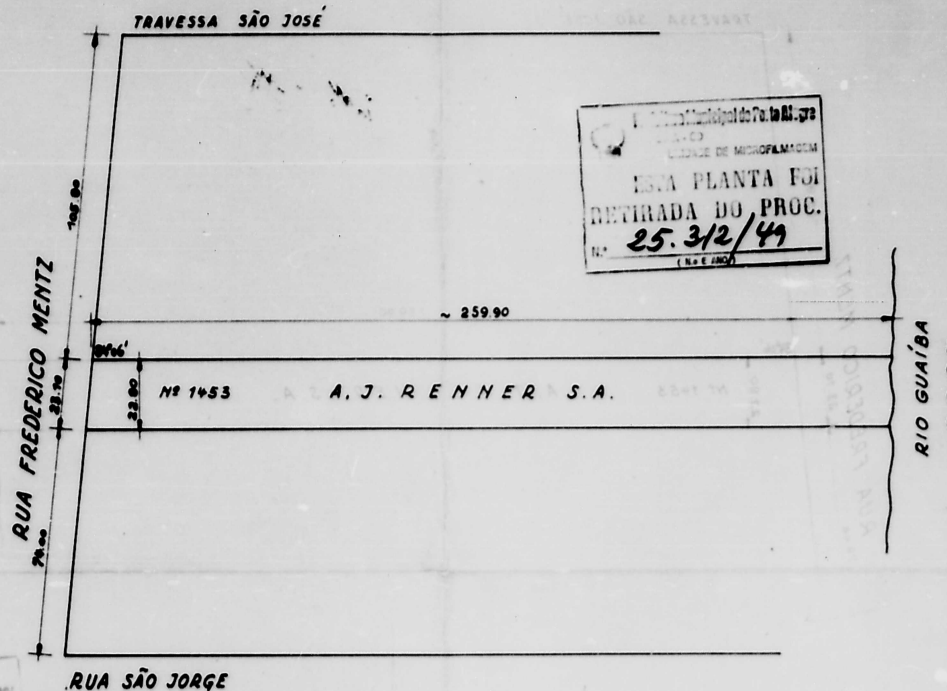

CONSTRUTOR: *Engenheiro Antônio*
Eng. Arquiteto
CREA 534

APROVADO

ATENÇÃO!

Nenhuma alteração poderá ser feita na situação do prédio ou em sua planta sem prévio conhecimento da DIRETORIA DE CADASTRO

SITUAÇÃO DA FÁBRICA ESC.: 1-500

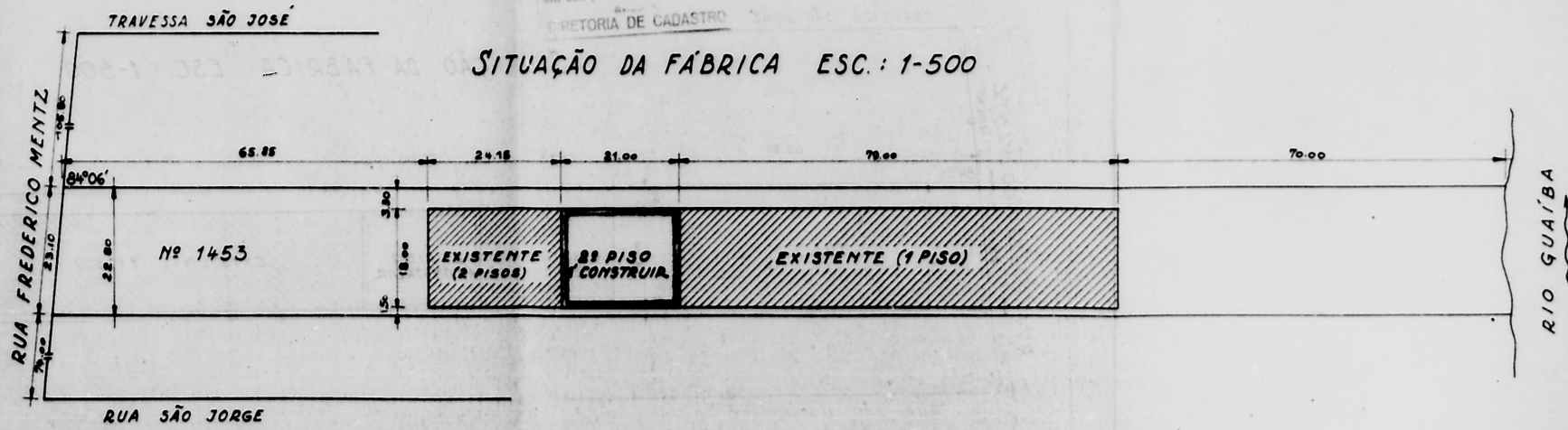

ESTA PLANTA FOI
RETIRADA DO PROC.

N.º 25.312/49

25-312/49

A. J. RENNER S.A.
AUMENTO PARA A SECÇÃO DE FELTRO
RUA FREDERICO MENTZ Nº 1453

OS PROPRIETARIOS:

CONSTRUTOR:
ESTA PLANTA FOI
RETIRADA DO PROC.
N.º 25.312/49

Engenheiro
Arquiteto
CREA 524

ATENÇÃO:
Nenhuma alteração poderá ser
feita na situação do prédio ou
em sua planta baixa sem prévio
aviso à
DIRETORIA DE CADASTRO

EXISTEN
A CONST
ÁREA

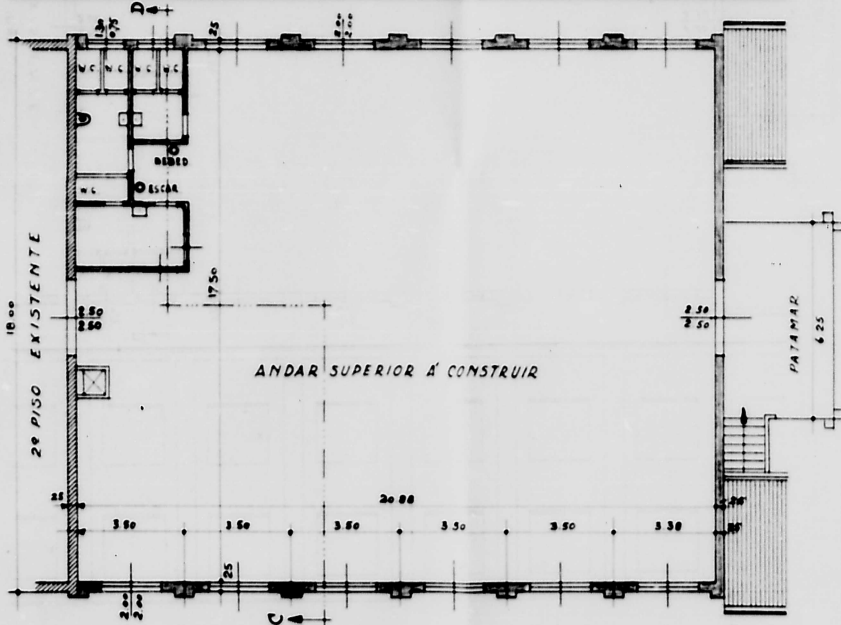
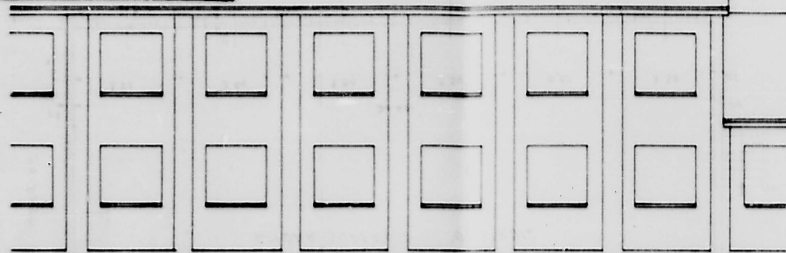

PLANTA DO ANDAR SUPERIOR

OBRA 82-18

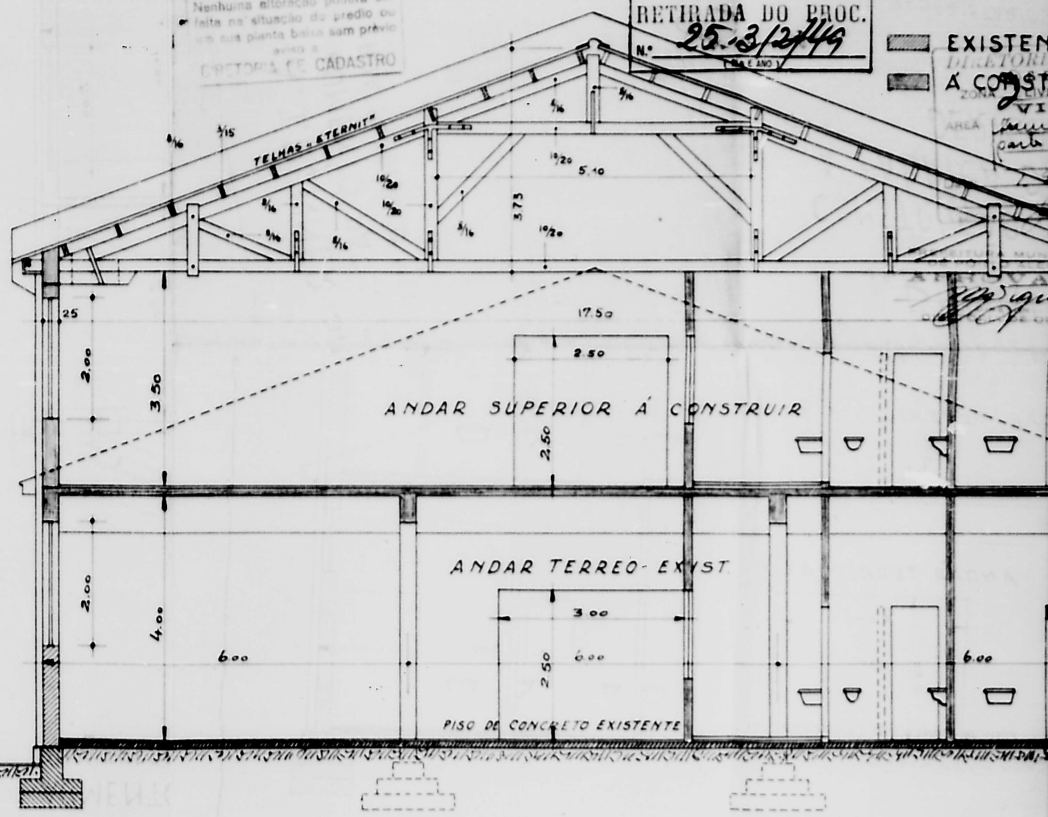

CORTE TRANSVERSAL C-D 1:50

AGOSTO 1949

