

DIÁRIO OFICIAL PORTO ALEGRE

Órgão de divulgação do Município – Ano XIII – Edição 3344 – Quarta-feira, 27 de Agosto de 2008

Comissão do Senado aprova financiamento para o Socioambiental

A Comissão de Assuntos Econômicos do Senado aprovou ontem a autorização para que a prefeitura contrate operação de crédito com o Banco Interamericano de Desenvolvimento (BID), no valor de 83,2 milhões de dólares, cerca de R\$ 135 milhões, para as obras do Programa Integrado Socioambiental (Pisa). A relatora do processo foi a senadora Serys Slhessarenko (Mato Grosso), que deu parecer pela aprovação. Foi aprovado também pedido de urgência para a votação no plenário, o que deve ocorrer até quinta-feira, 28.

Os senadores da bancada gaúcha, Pedro Simon, Sérgio Zambiasi e Paulo Paim, acompanharam a votação, juntamente com os representantes da prefeitura. Após a aprovação no Senado, necessária porque se trata de financiamento internacional com o aval do governo federal, o processo volta a tramitar na Casa Civil e no Ministério da Fazenda, com previsão de que, até 28 de novembro, seja assinado contrato entre a prefeitura e o BID.

Socioambiental

Situação das obras em andamento:
- Redes coletoras de esgoto Restinga/Ponta Grossa
Do total de 92.500 metros contratados, já foram lançados 47.157 metros. A previsão de conclusão é março de 2009.

- Reforma da Estação de Bombeamento de Esgotos (EBE) Ponta da Cadeia e construção da Chamíné de Equilíbrio:

O contrato dessas obras está orçado em R\$ 9,5 milhões, dos quais R\$ 550 mil já foram executados. Somente no ano em curso (2008) estão previstos R\$ 3 milhões. Essas obras têm previsão de término no ano de 2010.

Novas redes de esgoto a partir de setembro — Foi dada a ordem de início para o lançamento das redes coletoras de esgoto sanitário do Arroio Cavalhada - Sub-bacias C1 e C3. Essa região abrange os bairros Santa Tereza, Cristal, Camaquã, Cavalhada, Nonoai, Vila Assunção e Tristeza. O contrato prevê o lançamento de 134.626m de redes até julho de 2010. O início efetivo das obras deve ocorrer no final de setembro.

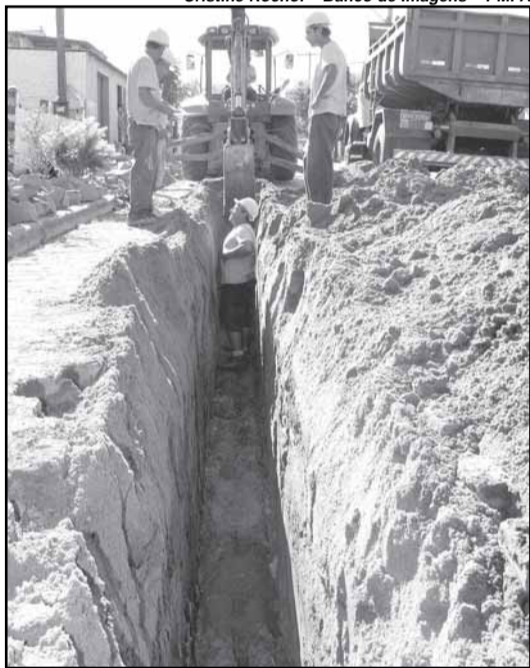

Cristine Rochol – Banco de Imagens – PMPA

Obras de lançamento das redes coletoras de esgoto estão em andamento na Restinga

Emissário Ponta da Cadeia — Foi concluída a pré-qualificação das empresas interessadas em participar das obras de lançamento do Emissário Ponta da Cadeia-Estação de Tratamento de Esgotos (ETE) Serraria. A fase atual é de preparação da proposta de preços. O início das obras está previsto para março de 2009.

ETE Serraria — No início de agosto foi publicado o resultado da concorrência de pré-qualificação de empresas para execução das obras da Estação de Tratamento de Esgotos (ETE) Serraria e dos emissários terrestre e subaquático. Sete empresas foram pré-selecionadas. Estão em andamento os projetos executivos das 32 unidades, com previsão de conclusão em outubro. O início da execução das obras está marcado para julho do ano que vem.

Força-tarefa agiliza reassentamento da Vila Foz

Ricardo Giusti – Banco de Imagens – PMPA

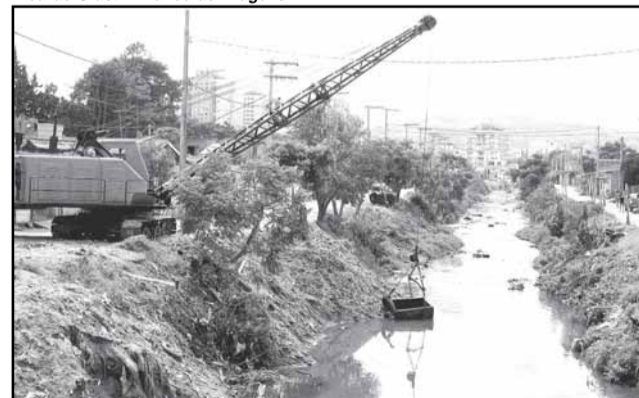

O Pisa vai reassentar 1.680 famílias que vivem em situação de risco às margens do Arroio Cavalhada

A força-tarefa constituída para agilizar os reassentamentos das famílias na área de abrangência do Programa Integrado Socioambiental (Pisa) reuniu-se na segunda-feira com a comunidade da Vila Foz, junto ao Arroio Cavalhada, a primeira a ser beneficiada com novas moradias.

Cerca de 200 moradores compareceram ao encontro e foram informados que 70 processos de transferência já foram analisados, compreendendo a concessão do bônus-moradia e reassentamentos no loteamento Vila Nova que terá as primeiras

70 unidades entregues no final do mês.

Representantes do setor jurídico da Secretaria de Gestão e Acompanhamento Estratégico explicaram a cada família os problemas de documentação verificados e destacaram que haverá orientação e apoio para que sejam solucionados, através de órgãos municipais como a Fundação de Assistência Social e Comunitária (Fasc). O escritório do Pisa (avenida Campos Velho 711) está à disposição dos moradores a partir de hoje para essas orientações.

Mais recursos — No caso do bônus-moradia, tanto a documentação do comprador como do vendedor devem estar em dia, porque se trata de aplicação de recursos públicos, ressaltou o secretário de Gestão e Acompanhamento Estratégico. O bônus-moradia é um sistema inovador de reassentamento, que repassa até R\$ 40 mil diretamente aos proprietários de imóveis novos ou usados escolhidos pelas próprias famílias que serão transferidas.

A prefeitura dispõe de R\$ 4 milhões para o bônus-moradia este ano, o que permitirá o reassentamento de 100 famílias. Mais R\$ 18 milhões foram orçados para 2009, beneficiando outras 450 famílias. No loteamento Vila Nova a previsão é da entrega de 30 novas casas a cada 15 dias, depois do primeiro lote liberado agora. O Pisa vai reassentar 1.680 famílias que vivem em situação de risco às margens do Arroio Cavalhada.

A Arte do Papel e o Papel da Arte

Fazer papel é uma arte milenar e nas últimas décadas artistas de todo o mundo têm utilizado este material como uma linguagem. A Usina do Papel, que comemora 16 anos de atividade na Usina do Gasômetro, promove o seminário A Arte do Papel e o Papel da Arte nesta quarta-feira, das 14 às 18 horas, na sala 400 do Centro Cultural Usina do Gasômetro.

Participam Ana Pettini, Celina Cabrales, André Venzon, Nilci Deon e a artista uruguaia especialmente convidada Gabriela Martínez. Este encontro entre artistas plásticos e artífices do papel apresenta experiências da capital gaúcha, do interior do estado e do Uruguai, locais onde esta parceria deu resultados. O seminário integra a programação do projeto Usina das Artes.

Seminário A Arte do Papel e o Papel da Arte
Das 14 às 18h, na sala 400 da Usina do Gasômetro
Entrada franca

Divulgação – Banco de Imagens – PMPA



Semana da Consciência Negra

A Secretaria Municipal de Direitos Humanos e Segurança Urbana (SMDHSU) lançou o edital do concurso público que vai selecionar projetos para serem executados durante a XVII Semana da Consciência Negra.

Podem participar entidades sem fins lucrativos, que trabalham no combate à discriminação racial e na defesa dos direitos humanos. O valor total das premiações é de R\$ 20 mil, divididos em dez parcelas de até R\$ 2 mil por projeto. Os projetos devem ser voltados à valorização, ou promoção de ações afirmativas com enfoque nas questões atinentes à população de etnia negra em Porto Alegre.

Cópias do edital podem ser solicitadas por e-mail (licitacao-smdhsu@sdhsu.prefpoa.com.br). O edital impresso custa R\$ 9,60 (correspondente ao custo das cópias), mediante o recolhimento de Documento de Arrecadação Municipal (DAM).

Mais informações podem ser obtidas na sede da SMDHSU (Rua João Alfredo, 607, Bairro Cidade Baixa).

Mapas de ônibus no Centro

A Empresa Pública de Transporte e Circulação (EPTC) distribui hoje, nas proximidades do Terminal Parobé, a partir das 11h, os mapas de bolso contendo todos os itinerários dos ônibus urbanos. Neles os usuários poderão identificar os itinerários percorridos pelas principais linhas da Capital. Pelo número e nome da linha, o usuário pode verificar quais são as vias mais conhecidas que o ônibus trafega.

Outro fator de fácil compreensão é que as linhas estão disponibilizadas por cores correspondentes às zonas e consórcios operacionais que pertencem. Zona Norte, por exemplo, é identificada pela cor vermelha. No mapa, também há legendas que identificam referenciais urbanos, paradas, terminais, hospitais, entre outros.

O mapa de bolso foi elaborado pela equipe de Projetos Estratégicos de Mobilidade da EPTC.

Divulgação – Banco de Imagens – PMPA



EXECUTIVO**LEIS****LEI Nº 10.511, de 26 de agosto de 2008.**

Inclui no Calendário Oficial de Eventos do Município de Porto Alegre o Desfile Comunitário da Vila Farrapos, a ser realizado anualmente, no último domingo do mês de setembro.

O PREFEITO MUNICIPAL DE PORTO ALEGRE.

Faço saber que a Câmara Municipal aprovou e eu sanciono a seguinte

Lei:

Art. 1º Fica incluído no Calendário Oficial de Eventos do Município de Porto Alegre o Desfile Comunitário da Vila Farrapos, em comemoração à Semana Farroupilha e ao Dia do Gaúcho.

Parágrafo único. O Evento de que trata o “caput” deste artigo será realizado anualmente, no último domingo do mês de setembro, no Bairro Farrapos.

Art. 2º Esta Lei entra em vigor na data de sua publicação.

PREFEITURA MUNICIPAL DE PORTO ALEGRE, 26 de agosto de 2008.

Eliseu Santos,
Prefeito, em exercício.

Luiz Fernando Moraes,
Secretário Municipal de Turismo.

Registre-se e publique-se.

Izabel Matte,
Secretária Municipal de Gestão e
Acompanhamento Estratégico, em exercício.

LEI Nº 10.512, de 26 de agosto de 2008.

Denomina Rua José Fontes Medina o logradouro não-cadastrado, conhecido como Rua Quatro – Vila Mapa II –, localizado no Bairro Lomba do Pinheiro.

O PREFEITO MUNICIPAL DE PORTO ALEGRE.

Faço saber que a Câmara Municipal aprovou e eu sanciono a seguinte

Lei:

Art. 1º Fica denominado Rua José Fontes Medina o logradouro não-cadastrado, conhecido como Rua Quatro – Vila Mapa II –, localizado no Bairro Lomba do Pinheiro, nos termos da Lei Complementar nº 320, de 2 de maio de 1994, e alterações posteriores.

Art. 2º Esta Lei entra em vigor na data de sua publicação.

PREFEITURA MUNICIPAL DE PORTO ALEGRE, 26 de agosto de 2008.

Eliseu Santos,
Prefeito, em exercício.

Ricardo Effer Gothe,
Secretário do Planejamento Municipal.

Registre-se e publique-se.

Izabel Matte,
Secretária Municipal de Gestão e
Acompanhamento Estratégico, em exercício.

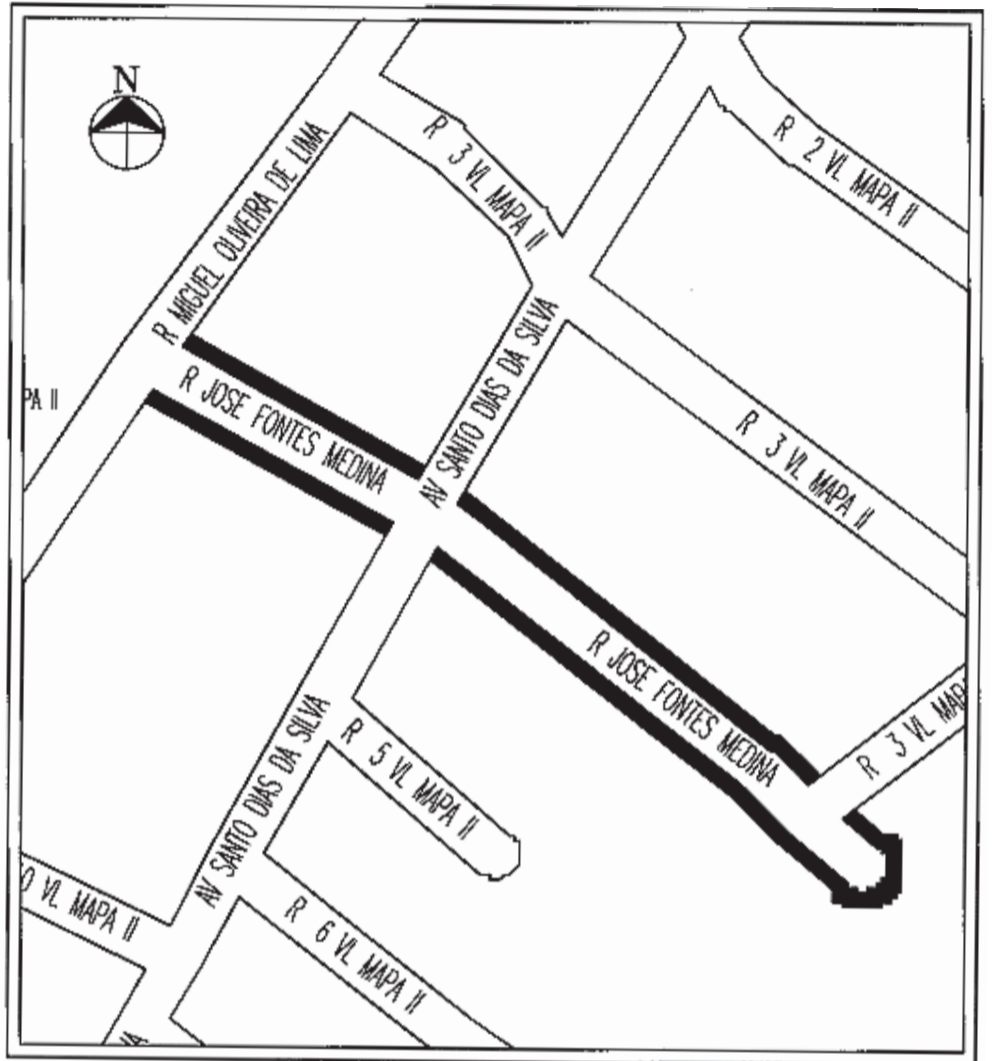
**LEI Nº 10.513, de 26 de agosto de 2008.**

Denomina Rua Ervino de Assis o logradouro não-cadastrado, conhecido como Rua L – Vila Monte Cristo –, localizado no Bairro Vila Nova.

O PREFEITO MUNICIPAL DE PORTO ALEGRE.

Faço saber que a Câmara Municipal aprovou e eu sanciono a seguinte

Lei:

Art. 1º Fica denominado Rua Ervino de Assis o logradouro não-cadastrado, conhecido como Rua L – Vila Monte Cristo –, localizado no Bairro Vila Nova, nos termos da Lei Complementar nº 320, de 2 de maio de 1994, e alterações posteriores.

Art. 2º Esta Lei entra em vigor na data de sua publicação.

PREFEITURA MUNICIPAL DE PORTO ALEGRE, 26 de agosto de 2008.

Eliseu Santos,
Prefeito, em exercício.

Ricardo Effer Gothe,
Secretário do Planejamento Municipal.

Registre-se e publique-se.

Izabel Matte,
Secretária Municipal de Gestão e
Acompanhamento Estratégico, em exercício.



PREFEITURA MUNICIPAL DE PORTO ALEGRE

Diário Oficial de Porto Alegre

Órgão de Divulgação Oficial do Município de Porto Alegre

Criado pelo Decreto nº 11.226 de 14 de Março de 1995
www.portoalegre.rs.gov.br

PREFEITO MUNICIPAL: José Fogaça

SECRETARIA MUNICIPAL DA ADMINISTRAÇÃO: Secretária: Sônia Mauriza Vaz Pinto

GERENTE DO DIÁRIO OFICIAL: Jornalista Alexandre Veiga dos Santos - Fone: 3289.1231

ENDEREÇO: Rua Siqueira Campos, 1300 – 7º andar – CEP 90010-907

diariooficial@sma.prefpoa.com.br – Fax 3289-1248

ASSINATURAS, VENDAS E DISTRIBUIÇÃO: Paulo Colbert Rosa Kerche – Fone 3289-1230

ASSINATURA ANUAL: R\$ 65,00 – SEMESTRAL: R\$ 32,50 – AVULSO: R\$ 0,50

EDIÇÃO GRÁFICA E IMPRESSÃO: CORAG – Companhia Rio-grandense de Artes Gráficas

Ricardo Effer Gothe,
Secretário do Planejamento Municipal.

Registre-se e publique-se.
Izabel Matte,
Secretária Municipal de Gestão e
Acompanhamento Estratégico, em exercício.

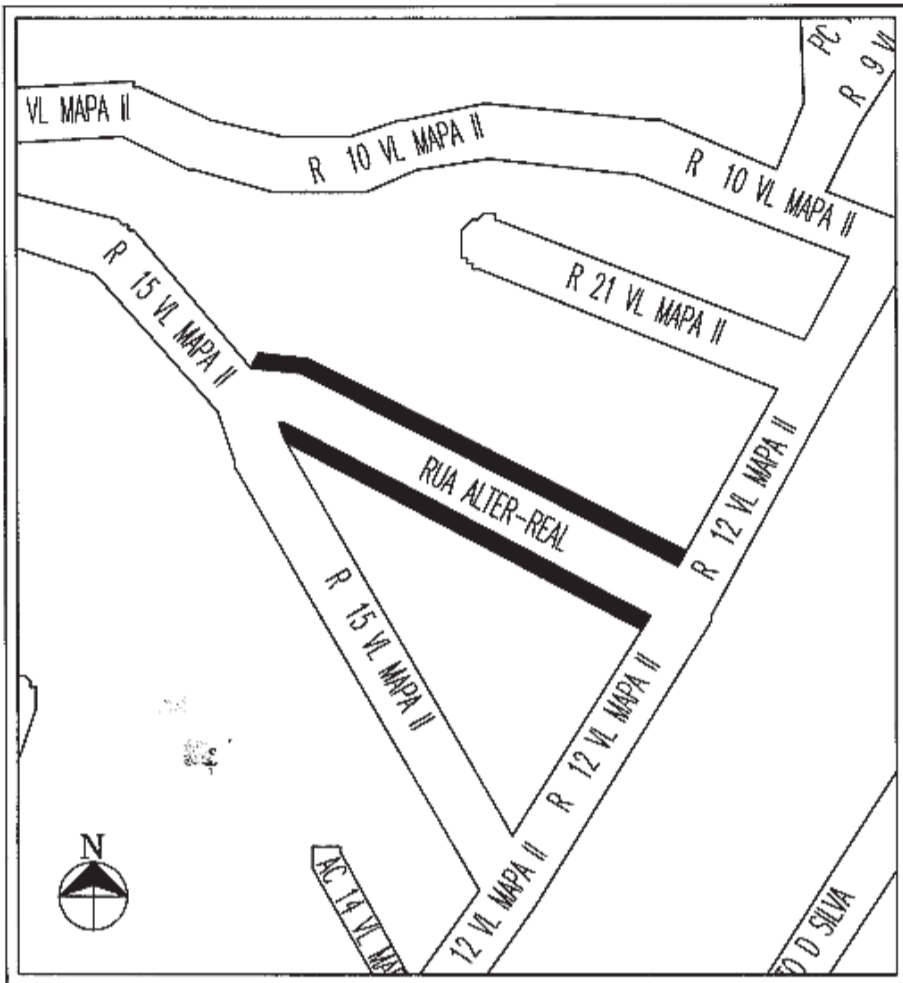

LEI Nº 10.517, de 26 de agosto de 2008.

Denomina Avenida Jardim o logradouro público cadastrado, conhecido como Avenida Jardim, localizado no Bairro Ipanema.

O PREFEITO MUNICIPAL DE PORTO ALEGRE.

Faço saber que a Câmara Municipal aprovou e eu sanciono a seguinte

Lei:

Art. 1º Fica denominado Avenida Jardim o logradouro público cadastrado, conhecido como Avenida Jardim, localizado no Bairro Ipanema, nos termos da Lei Complementar nº 320, de 2 de maio de 1994, e alterações posteriores.

Art. 2º Esta Lei entra em vigor na data de sua publicação.

PREFEITURA MUNICIPAL DE PORTO ALEGRE, 26 de agosto de 2008.

Eliseu Santos,
Prefeito, em exercício.

Ricardo Effer Gothe,
Secretário do Planejamento Municipal.

Registre-se e publique-se.
Izabel Matte,
Secretária Municipal de Gestão e
Acompanhamento Estratégico, em exercício.

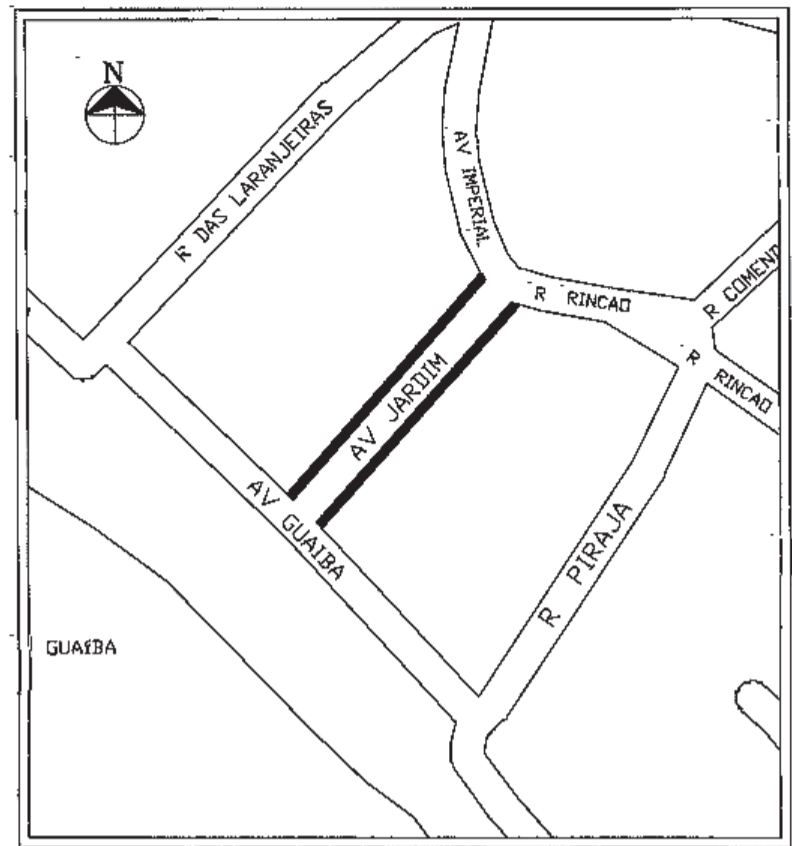

LEI Nº 10.518, de 26 de agosto de 2008.

Denomina Rua Paso Peruano o logradouro não-cadastrado, conhecido como Beco Sete – Vila Castelo –, localizado no Bairro Restinga.

O PREFEITO MUNICIPAL DE PORTO ALEGRE.

Faço saber que a Câmara Municipal aprovou e eu sanciono a seguinte

Lei:

Art. 1º Fica denominado Rua Paso Peruano o logradouro não-cadastrado, conhecido como Beco Sete – Vila Castelo –, localizado no Bairro Restinga, nos termos da Lei Complementar nº 320, de 2 de maio de 1994, e alterações posteriores.

Art. 2º Esta Lei entra em vigor na data de sua publicação.

PREFEITURA MUNICIPAL DE PORTO ALEGRE, 26 de agosto de 2008.

Eliseu Santos,
Prefeito, em exercício.

Ricardo Effer Gothe,
Secretário do Planejamento Municipal.

Registre-se e publique-se.

Izabel Matte,
Secretária Municipal de Gestão e Acompanhamento Estratégico, em exercício.

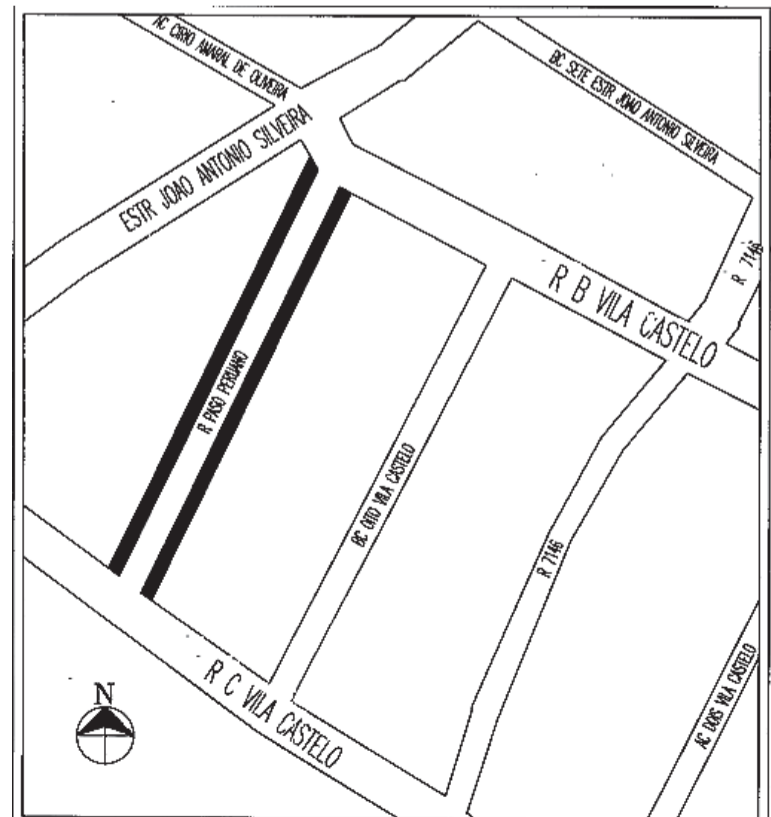

EXECUTIVO PESSOAL

endereço eletrônico: diariooficial@sma.prefpoa.com.br

Atos

SECRETÁRIA MUNICIPAL DE ADMINISTRAÇÃO, no uso de suas atribuições legais,

NOMEIA a candidata aprovada no Concurso Público 418, homologado em 13.7.04, PAULA SANTOS MELO, professora, Educação Infantil – 49º lugar, ED.1.03.M1.A, da Secretaria Municipal de Educação, em caráter efetivo, para cumprir estágio probatório, a presente nomeação esta baseada no mandado de segurança, expedido pela quarta Vara da Fazenda Pública – 1º juizado, referente ao processo 1.1.08.89757.2, com base no artigo 20, parágrafo único da Lei Complementar 133 de 31.12.85, através do Ato 691 de 18.8.08 (processo 1.23816.08.2).

TORNA SEM EFEITO, em relação à candidata aprovada no Concurso Público 418, homologado em 13.7.04, ROZANE MARIA DALSSASSO, 91860.2, professora, língua portuguesa – 17º lugar, ED.1.03.M4.A, da Secretaria Municipal de Educação, o Ato 539 de 11.7.08, que a nomeou em caráter efetivo, por não ter entrado em exercício dentro do prazo legal, com base no artigo 29, parágrafo primeiro, da Lei Complementar 133 de 31.12.85, através do Ato 692 de 18.8.08 (processo 1.31954.08.1).

CHEFE DA UNIDADE DE REGISTROS E PREPARO DE PAGAMENTO do CEDRE da SMA, no uso de suas atribuições legais,

DESIGNA, a contar de 14.7.08, ANDREA BEATRIZ DE ALMEIDA, 761361/3, cedida da Fundação de Assistência Social e Cidadania para a Secretaria Municipal de Educação, para exercer a função gratificada de chefe de setor, 11130002, do setor de Cadastro e Estatística, da Seção de Estudos e Projetos, do Serviço de Prédios Escolares da Secretaria Municipal de Educação, 15302008, com base no artigo 68 da Lei Complementar 133 de 31.12.85, através do Ato 1187 de 20.8.08 (processo 1.45500.08.8).

DISPENSA, a contar de 14.6.08, ANDREA BEATRIZ DE ALMEIDA, 761361/3, cedida da Fundação de Assistência Social e Cidadania para Secretaria Municipal de Educação, da função gratificada de chefe de setor, 11130002, do Setor de Cadastro e

Estatística, da seção de Estudos e Projetos, do Serviço de Prédios Escolares, da Secretaria Municipal de Educação, 15302008, com base no artigo 73 da Lei Complementar 133 de 31.12.85, através do Ato 1186 de 20.8.08 (processo 1.45500.08.8).

SUPERINTENDENTE ADMINISTRATIVO FINANCEIRO DO DEPARTAMENTO MUNICIPAL DE ÁGUA E ESGOTOS, no uso de suas atribuições legais,

TORNA SEM EFEITOS o Ato 193 de 5.8.08 em relação à ADRIANE KOLZENTI, 917579, que a nomeou em caráter efetivo no cargo de operador de subestação, para cumprir estágio probatório, com carga horária de 30 horas semanais, com base no artigo 26, parágrafo 2º da Lei Complementar 133 de 31.12.85, através do Ato 210 de 19.8.08, (processo 3.1123.08.4).

NOMEIA em caráter efetivo os candidatos aprovados no concurso público 59 homologado em 31.8.04 CLÁUDIO ALBERTO HERMES, 919734, 33º lugar, no cargo de operador de subestação, para cumprir estágio probatório, com carga horária de 30 horas semanais, com base no artigo 20, parágrafo único da Lei Complementar 133 de 31.12.85, através do Ato 211 de 19.8.08, (processo 3.1123.08.4).

NOMEIA em caráter efetivo os candidatos aprovados no concurso público 60 homologado em 31.8.04 JULIANA JUNGES SUBTIL PEROTONI, 919874, 2º lugar, ANDERSON BAANDEIRA MACHADO, 564208, 3º lugar, no cargo de técnico em arquivo, para cumprirem estagio probatório, com carga horária de 30 horas semanais, com base no artigo 20 parágrafo único da Lei Complementar 133 de 31.12.85, através do Ato 215 de 21.8.08, (processo 3.3623.08.4).

PRESIDENTE DA FUNDAÇÃO DE ASSISTÊNCIA SOCIAL E CIDADANIA, NO USO DE SUAS ATRIBUIÇÕES LEGAIS:

NOMEIA ELIANE MARIA RICARDO, 16293.3, no cargo de Diretora Técnica, durante o período compreendido entre os dias 15/08/08 a 20/08/08, em virtude de férias do titular, MAURO CHAVES VARGAS JÚNIOR, 80867.5, com base no artigo 69, da Lei Complementar nº 133, de 31/12/85, através do Ato 096/08, de 18/08/08. (Memo

035-08 DT).

Portarias

CHEFE DA UNIDADE DE REGISTROS E PREPARO DE PAGAMENTO do CEDRE da SMA, no uso de suas atribuições legais,

CONCEDE, a contar de 16.8.08, a ALCEMIR JOSE DA SILVA COSTA, 346760/1, guarda-municipal, FV.1.03.04, da central de rádio, da Secretaria Municipal dos Direitos Humanos e Segurança Urbana, gratificação de motorista de 25% pela condução de veículos essenciais, com base na Lei Complementar 133 de 31.12.85, artigo 110, inciso V, alínea “h”, através da Portaria 1772 de 18.8.08 (processo 1.43467.08.3).

Retificado

GERENTE DE ACOMPANHAMENTO FUNCIONAL DA SRH, DA SMA, no uso de suas atribuições legais,

ATRIBUI a MARILIZA BORIN FUZER FERREIRA, 31043.0, guarda-municipal, FV.1.03.04, da Secretaria Municipal de Direitos Humanos e Segurança Urbana, as tarefas relativas ao cargo de recepcionista, com base no artigo 57, da Lei Complementar 133 de 31.12.85, através da Portaria 78 de 20.8.08 (processo 1.28600.04.5).

COLOCA, em estágio experimental, EDUARDO PONE GUIMARÃES, 34588.2, operário especializado, OB.1.07.02, da Secretaria Municipal do Meio Ambiente, atribuindo as tarefas relativas ao cargo de auxiliar de serviços gerais, mantendo a delimitação de atribuições homologadas anteriormente. O servidor deverá exercer suas atividades no Parque Maurício Sirotski Sobrinho, 20612005, por seis meses, a contar da data da publicação, com base no artigo 57, § 4º da Lei Complementar 133 de 31.12.85, através da Portaria 79 de 20.8.08. (processo 1.59805.07.2).

SECRETÁRIA MUNICIPAL DE EDUCAÇÃO, no uso de suas atribuições legais,

CONCEDE autorização a SANDRA DA SILVA CARELI, 15901.6.01, professora, para

se afastar de suas funções, de 14 a 18.7.08, sem prejuízo do vencimento e demais vantagens, a fim de participar do IX Encontro Estadual de História: Vestígios do Passado: A História e suas Fontes, em Porto Alegre/RS, com base no artigo 32, inciso II da Lei Complementar 133 de 31.12.85, através da Portaria 692 de 11.8.08 (processo 1.33842.08.6).

CONCEDE autorização a ANDRÉA DE ALMEIDA DE JESUS, 42052.1.01, professora, para se afastar de suas funções, de 19 a 22.6.08, sem prejuízo do vencimento e demais vantagens, a fim de participar da 15ª Convenção Saúde Sport Fitness, em Porto Alegre, com base no artigo 32, inciso II da Lei Complementar 133 de 31.12.85, através da Portaria 693 de 11.8.08 (processo 1.31226.08.6).

CONCEDE autorização a INÊS CRISTINA DE BARROS, 25382.3.02, professora, para se afastar de suas funções, de 14.3 a 6.6.08, sem prejuízo do vencimento e demais vantagens, a fim de participar do Curso Capacitação Profissional em Língua Brasileira de Sinais Básicos – nível I, em Porto Alegre, com base no artigo 32, inciso II da Lei Complementar 133 de 31.12.85, através da Portaria 696 de 11.8.08 (processo 1.14831.08.2).

DESIGNA MARCELO ROESE DE ALMEIDA, 26802.4, ANA PAULA RIBEIRO KAMINSKI, 56136.0, ELAINE CONCEIÇÃO PICOLLI, 33523.2, GETULIO RAMOS, 34572.9, MARLI REJANE D'AVILA, 23634.5, ROSANA MAGALI MARTINS DE CASTRO, 19561.6 E ROSANA CASTILHOS FERNANDES, 236321, para comporem a Comissão Eleitoral que coordenará e realizará a eleição da Comissão de Saúde e Segurança do Trabalho, da Secretaria Municipal de Educação, biênio 2009/2010, através da Portaria 699 de 14.8.08.

DESIGNA como sindicantes, ESTHER ZAMEL MARONE, 87522.2, professora, MARION FOGAZZI FIGUEIREDO FLORES, 23293.5, professora e para secretariar os trabalhos ANDRÉIA DOS SANTOS NEVES, 332000.01, para sob a presidência da primeira, apurar os fatos arrolados no processo 1.15525.08.2, através da Portaria 701 de 15.8.08.

SECRETÁRIO MUNICIPAL DE SAÚDE, no uso de suas atribuições legais,

AUTORIZA KARLA LINDORFER LIVI, 52290.3, a se afastar de suas funções, para participar do Curso Macro Regional Norte e Sul de Vigilância e Prevenção de Violências e Acidentes, de 1º a 3.7.08, em Brasília/DF, sem ônus para o Município, exceto vencimento e demais vantagens, com base no artigo 32, inciso II da Lei Complementar 133 de 31.12.85 e Decreto 11762/99, através da Portaria 633 de 12.8.08. (Processo 1.28871.08.1)

AUTORIZA EDUARDO VIEIRA BARATZ, 24467.6, a se afastar de suas funções, para participar da Reunião do Grupo de Referência para traçar o perfil profissional de vigilância e saúde, de 22 a 24.7.08, em Caeté/MG, sem ônus para o Município, exceto vencimento e demais vantagens, com base no artigo 32, inciso II da Lei Complementar 133 de 31.12.85 e Decreto 11762/99, através da Portaria 634 de 12.8.08. (Processo 1.39388.08.5)

AUTORIZA ROGER HALLA, 58578.9, a se afastar de suas funções, para participar da Reunião do Grupo de Referência para traçar o perfil profissional de vigilância e saúde, de 22 a 24.7.08, em Caeté/MG, sem ônus para o Município, exceto vencimento e demais vantagens, com base no artigo 32, inciso II da Lei Complementar 133 de 31.12.85 e Decreto 11762/99, através da Portaria 635 de 12.8.08. (Processo 1.39331.08.3)

AUTORIZA MARCO ANTÔNIO VARNIERI GONÇALVES, 7293.2, a se afastar de suas funções, para participar da Mostra de Tecnologia da Informação em Vigilância Sanitária, de 7 a 8.8.08, em Brasília/DF, sem ônus para o Município, exceto vencimento e demais vantagens, com base no artigo 32, inciso II da Lei Complementar 133 de 31.12.85 e Decreto 11762/99, através da Portaria 636 de 13.8.08. (Processo 1.28882.08.3)

AUTORIZA KÁTIA MARIA MARTINS FERREIRA, 24001.4, a se afastar de suas funções, para participar da Mostra de Tecnologia da Informação em Vigilância Sanitária, de 7 a 8.8.08, em Brasília/DF, sem ônus para o Município, exceto vencimento e demais vantagens, com base no artigo 32, inciso II da Lei Complementar 133 de 31.12.85 e Decreto 11762/99, através da Portaria 637 de 13.8.08. (Processo 1.28882.08.3)

AUTORIZA MARIA JOSÉ PEREIRA SÁ BRITTO, 52622.0, a se afastar de suas funções, para participar da Oficina de

Gerenciamento de Risco, de 12 a 15.8.08, no Rio de Janeiro/RJ, sem ônus para o Município, exceto vencimento e demais vantagens, com base no artigo 32, inciso II da Lei Complementar 133 de 31.12.85 e Decreto 11762/99, através da Portaria 638 de 14.8.08. (Processo 1.39333.08.6)

DESIGNA DELMAR ROGÉRIO LEMMERTZ MENTZ, 16689.6, administrador, CLÁUDIA CRISTINA PORTO HORNUNG, 25162.0, assistente administrativo, e MARIA CRISTINA ZÁCHIA CERUTTI, 28324.4, arquiteta, para, sob a presidência do primeiro, constituírem Comissão de Licitação, encarregada de receber e julgar a documentação e propostas relativas a Tomada de Preços 3/08, que trata da contratação de empresa para execução de uma subestação transformadora e reforma das instalações elétricas do Centro de Saúde Navegantes da Secretaria Municipal de Saúde, localizada na Avenida Presidente Franklin Roosevelt 5, através da portaria 649 de 19.8.08. (Processo 1.15355.08.0)

DESIGNA DELMAR ROGÉRIO LEMMERTZ MENTZ, 16689.6, administrador, CLÁUDIA CRISTINA PORTO HORNUNG, 25162.0, assistente administrativo, e MARIA CRISTINA ZÁCHIA CERUTTI, 28324.4, arquiteta, para, sob a presidência do primeiro, constituírem Comissão de Licitação, encarregada de receber e julgar a documentação e propostas relativas a Tomada de Preços 4/08, que trata da contratação de empresa para executar obras e serviços de reforma da Casa de Apoio Viva Maria da Secretaria Municipal de Saúde, através da portaria 650 de 19.8.08. (Processo 1.11322.07.1)

PRESIDENTE DA FUNDAÇÃO DE ASSISTÊNCIA SOCIAL E CIDADANIA, no uso de suas atribuições legais,

CONCEDE ao servidor MÍLTON KOCZNYKOWSKI DE SOUZA, 76356.4, auxiliar técnico – assistente administrativo, da Área de Apoio Técnico-Administrativo, Gratificação Especial por exercício de atividades de lançamento de tributo, arrecadação, execução e controle da receita, da despesa, de empenho e de preparo de pagamento, correspondente à função gratificada de nível quatro, a contar de 18.8.08, com base no artigo 70, da Lei 6.309, de 28.12.88, alterado pela redação da Lei 7.691 de 31.10.95, Decreto Municipal 11.352 de 3.11.95, e Instrução Administrativa 008/2001/FASC, através da Portaria 423/08, de 19.8.08. (Processo 7.1446.08.8)

DESIGNA a servidora MARIA TEREZA GONZÁLEZ GELBCK, 44003.9, auxiliar técnico – assistente administrativo, para a função gratificada 4, Chefe de Área, 1514, para responder pela Chefia da Área de Manutenção, de 15 a 24.8.08, em virtude de afastamento legal da titular, SILVIA TERESINHA DOS SANTOS STEINSTRASSER, 44009.4, com base no artigo 69, da Lei Complementar 133 de 31.12.85, através da Portaria 416 de 18.8.08. (Memo 126-08 AMAN).

DESIGNA a servidora IAREMA JENISCH MENDONÇA, 76248.1, técnico social – terapeuta ocupacional, para a função gratificada 5, assistente d, 2515, para responder como Assistente de Gerência do Abrigo Municipal Casa Marlene, de 25.8 a 8.9.08, em virtude de afastamento legal da titular NEUZA MARIA DOS SANTOS NUNES, 76245.6, técnico social – assistente social, com base no artigo 69, da Lei Complementar 133 de 31.12.85, através da Portaria 419 de 19.8.08. (Memo 145-08 ABRIVIVÊNCIA)

DESIGNA a servidora IAREMA JENISCH MENDONÇA, 76248.1, técnico social – terapeuta ocupacional, para a função gratificada 3, assistente F, 2513, da Coordenação da Rede Especializada, a contar de 9.9.08, com base no artigo 68, da Lei Complementar 133 de 31.12.85, através da Portaria 421 de 19.8.08. (Memo 145-08 ABRIVIVÊNCIA)

DESIGNA o servidor CARLOS DANIEL WIETHOLTER, 35215.1, Auxiliar Técnico - Assistente Administrativo, para a FG 4, Assistente E, 2.5.1.4, da Coordenação Técnica Administrativa de Convênios, a contar de 05/08/08, com base no artigo 68, da Lei Complementar 133, de 31/12/85, através da Portaria 413/08, de 18/08/08. (Memo 0871-08 CTAC)

DISPENSA o servidor CARLOS DANIEL WIETHOLTER, 35215.1, Auxiliar Técnico – Assistente Administrativo, da FG 3, Assistente F, 2.5.1.3, da Coordenação Técnica Administrativa de Convênios, a contar de 05/08/08, com base no artigo 73, da Lei Complementar 133, de 31/12/85, através da Portaria 412/08, de 18/08/08. (Memo 0871-08 CTAC).

DISPENSA a servidora IAREMA JENISCH MENDONÇA, 76248.1, técnico social – terapeuta ocupacional, da função gratificada 3, assistente F, 2513, da Coordenação da Rede Especializada, a contar de 25.8.08, com base

no artigo 73, da Lei Complementar 133 de 31.12.85, através da Portaria 417 de 19.8.08. (Memo 145-08 ABRIVIVÊNCIA)

MODIFICA a Portaria 358 de 9.7.08, que designou, os componentes do Grupo de Trabalho para aprofundar a análise de custos para os investimentos que deverão ser feitos para a continuidade do cronograma de implantação do Sistema Único de Assistência Social, que deverá ocorrer de 2008 a 2012, com formulação imediata do Orçamento para 2009, atendendo ao que consta do processo administrativo nº 7.1102.08.7, fazendo constar que a coordenação do referido GT ficará a cargo da servidora LEILA SUZANA HOFSTATTER, 76254.7, técnico social – assistente social, e fixando o prazo de 60 dias para a conclusão de seus trabalhos, através da Portaria 407 de 15.8.08.

MODIFICA a Portaria 369 de 14.7.08, que designou a servidora GABRIELLA BIANCHI FARACO, 76360.6, auxiliar técnico - assistente administrativo, para a função gratificada 4, assistente E, 25.4, da Coordenação Técnica Administrativa de Convênios, relativamente à data, que passa a ser a contar de 20.6.08, e não como constou, com base no artigo 68, da Lei Complementar 133 de 31.12.85, através da Portaria 411 de 15.8.08. (Memo 0717-08 CTAC)

RELOTA a servidora IAREMA JENISCH MENDONÇA, 76248.1, técnico social – terapeuta ocupacional, da Coordenação de Rede Especializada para o Abrigo Municipal Casa Marlene, a contar de 25/08/08, com base no artigo 27, parágrafo 2º, da Lei Complementar 133, de 31.12.85, através da Portaria 418 de 19.8.08. (Memo 145-08 ABRIVIVÊNCIA)

RELOTA a servidora IAREMA JENISCH MENDONÇA, 76248.1, técnico social – terapeuta ocupacional, do Abrigo Municipal Casa Marlene para a Coordenação da Rede Especializada, a contar de 9.9.08, com base no artigo 27, parágrafo 2º, da Lei Complementar 133 de 31.12.85, através da Portaria 420 de 19.8.08. (Memo 145-08 ABRIVIVÊNCIA)

RELOTA, a pedido, o servidor MÍLTON KOCZNYKOWSKI DE SOUZA, 76356.4, auxiliar técnico – assistente administrativo, do Serviço de Educação Social de Rua para a Área de Apoio Técnico-Administrativo, a contar de 18.8.08, com base no artigo 27, parágrafo 2º, da Lei Complementar 133 de 31.12.85, através da Portaria 422 de 19.8.08. (Processo 7.1446.08.8)

Anexos

GERENTE DE ACOMPANHAMENTO FUNCIONAL DA SRH, DA SMA, no uso de suas atribuições legais,

DECLARA estáveis no serviço público municipal e nos respectivos cargos, com base no Decreto 14436 de 9.1.04 e artigo 27, parágrafo único, através do Ato 38 de 19.8.08 (processo 1.38215.08.0).

Nome	Matr.	Cargo	Secretaria	Período de estágio
VANESSA BARTZ DIAS	141875/4	Professora	SMED	29.3.05 a 28.3.08
JANAINA DOS S. P. FERNANDEZ	516871/2	Professora	SMED	30.3.05 a 29.3.08
SIMONE ROSANELLI	158589/1	Professora	SMED	4.4.05 a 3.4.08
LETICIA MENA ALVES	158632/1	Professora	SMED	4.4.05 a 3.4.08

DECLARA estáveis no serviço público municipal e nos respectivos cargos, com base no Decreto 14436 de 9.1.04 e artigo 27, parágrafo único, através do Ato 39 de 19.8.08 (processo 1.38278.08.1).

Nome	Matr.	Cargo	Secretaria	Período de estágio
ALINE IARONKA TAVARES	158814/3	Professora	SMED	6.4.05 a 5.4.08
ANA LUISA M. DE RODRIGUES	158474/1	Professora	SMED	4.4.05 a 3.4.08
MARY INES DA ROSA VIVIAN	158875/1	Professora	SMED	5.4.05 a 4.4.08
MARTA SPIER	158747/1	Professora	SMED	4.4.05 a 4.4.08

DECLARA estáveis no serviço público municipal e nos respectivos cargos, com base no Decreto 14436 de 9.1.04 e artigo 27, parágrafo único, através do Ato 40 de 19.8.08 (processo 1.38281.08.2).

Nome	Matr.	Cargo	Secretaria	Período de estágio
ALINE SIEMIONKO DOS SANTOS	158954/1	Professora	SMED	29.4.05 a 28.4.08
ANA CAROLINA C. LARRONDA	142120/1	Professora	SMED	1º.4.05 a 31.3.08
DENISE CUNHA CARAZZA	158395/1	Professora	SMED	1º.4.05 a 31.3.08
RAQUEL BEATRIZ C. PACHECO	158863/1	Professora	SMED	7.4.05 a 6.4.08

DECLARA estáveis no serviço público municipal e nos respectivos cargos, com base no Decreto 14436 de 9.1.04 e artigo 27, parágrafo único, através do Ato 41 de 19.8.08 (processo 1.38177.08.0).

Nome	Matr.	Cargo	Secretaria	Período de estágio
LUCIANA SALENGUE SCOLARI	547594/1	Professora	SMED	6.12.02 a 9.7.08

DECLARA estáveis no serviço público municipal e nos respectivos cargos, com base no Decreto 14436 de 9.1.04 e artigo 27, parágrafo único, através do Ato 42 de 19.8.08 (processo 1.38395.08.8).

Nome	Matr.	Cargo	Secretaria	Período de estágio
PAULO ROBERTO MULLER	141772/2	Médico	SMS	3.1.05 a 2.1.08
TEMIS BORBA DOS SANTOS	585649/1	Téc. Enfermagem	SMS	9.3.04 a 8.3.07

DECLARA estáveis no serviço público municipal e nos respectivos cargos, com base no Decreto 14436 de 9.1.04 e artigo 27, parágrafo único, através do Ato 43 de 19.8.08 (processo 1.39419.08.8).

Nome	Matr.	Cargo	Secretaria	Período de estágio
MARCIA ALCARA DOMINI	778609/1	Professora	SMED	15.6.05 a 14.6.08
MARILIA DA COSTA RIBAS	778464/1	Professora	SMED	15.6.05 a 14.6.08
SIMONE DE LIMA SOUZA	779043/1	Professora	SMED	21.6.05 a 20.6.08

CHEFE DA SEÇÃO DE REGISTROS E VANTAGENS DA DIVISÃO DE RECURSOS HUMANOS, DO DEPARTAMENTO MUNICIPAL DE ÁGUA E ESGOTOS, no uso de suas atribuições legais.

DESIGNA diversos funcionários conforme relação em anexo para constituírem a comissão receptora de títulos da progressão funcional Biênio 2004/2006, de acordo com o processo 3.3547.08.6, através da Portaria 1492 de 13.8.08.

Nome	Matr.	Divisão/ Superintendência
Andreia Oliveira da Cruz	722082	DG
Luiza de Souza Cardoso	260244	COP
Daniele Dahlem	728758	COJ
Miriam Regina Camaratta	698882	COJ
Anaeli Teresinha Colombo	339493	UTE
Edison Dorneles Soares	704092	DVH
Ingrid Schaffer Lautert	722240	CNL
Maria Cristina Fagundes Paula	706088	SVS

Denise Regina Loureiro Pedroso	704614	SVS
Vlarisa Soares Neves Maturano	701261	DVF
José Carlos dos Santos Silveira	237880	SVG
Jorge Alfredo Soares	705849	SVP
Luciane Koch da Silva	367336	DVC
Marlete Dambros Vargas	297395	DVI
Péricles Bueno da Rosa	693021	DVI
Jaciara Pacheco Schimitt	553399	SD
Ruth Ourique Feijó	728552	DVO
Janete Teresinha dos S. Bassani	700840	DVP
Benedito Melgarejo Saldanha	716276	DVL
Iara Regina Silveira de Souza	700013	SO
Maria Cristina dos S. Baptista	732063	DVA
Alfeu Ferraz da Silveira Junior	372927	DVA
Adriana Letícia Amaral Paes	701558	DVA
Mara Cristina Correa Floriano	704584	DVA
Flávio Luiz da Silva	704705	DVA
Sidney Borges de Lemos	699266	DVA
Flávio dos Santos Alcantara	76536	DVA
Elisabeth da Silva Fraga	703798	DVE
Vera Maria Souza Ergeu	707743	DVE
Edo Vanderlei Linck Rocha	699072	DVM
Silvia Maria Roque de Barros	692806	DVM
Geraldo Silveira Sandin	701339	DVT
Adriana Ramos Pereira	814729	SD

Processo nº 3.4086.08.2 - Concede, em 14/08/08, adicional de 15% e ou 25% a contar das respectivas datas, e em conformidade com os artigos 125 e 126 da Lei complementar 133 de 31.12.85 e Lei 7577 de 02.01.95.

Orgao	Num/func	Vinc	Nome servidor	Adicional	data	Tipo vinc.
DMAE	743747	3	ADILSON FERNANDO RIBEIRO	25	24/7/2008	EFETIVO
DMAE	713044	1	ALEXANDRE SAMPAIO MOLINA	15	4/7/2008	EFETIVO
DMAE	699175	1	ANTONIO CARLOS MOREIRA DA SILVA	25	12/7/2008	EFETIVO
DMAE	637492	2	CARLOS ARMANDO DE OLIVEIRA	25	19/7/2008	EFETIVO
DMAE	744661	2	ENI LEAL DA SILVA	25	22/7/2008	EFETIVO
DMAE	744144	2	FRANCISCO PAULO GUIMARAES DE DEUS FELIPPE	25	15/7/2008	EFETIVO
DMAE	637650	2	GERSON PAZ MARTINS	25	3/7/2008	EFETIVO
DMAE	700013	1	IARA REGINA SILVEIRA DE SOUZA	25	27/7/2008	EFETIVO
DMAE	744624	2	ION SOEL OLIVEIRA CORREA	25	17/7/2008	EFETIVO
DMAE	700037	1	JOAO AIRTON ROMANCINI	25	20/7/2008	EFETIVO
DMAE	744636	2	JOSE ANTONIO SILVA MACHADO	25	21/7/2008	EFETIVO
DMAE	713627	1	JOSE CARLOS MARTINS ESCOUTO	15	13/7/2008	EFETIVO
DMAE	310909	2	JOSE DIONISIO DIMER BOFF	15	30/7/2008	EFETIVO
DMAE	700025	1	JOSE LUIZ PEREIRA DIVAN	25	18/7/2008	EFETIVO
DMAE	744004	2	JURANDIR DA SILVA	25	18/7/2008	EFETIVO
DMAE	703750	1	MARA JANETE BARCELLOS DE SOUZA	25	10/7/2008	EFETIVO
DMAE	713275	2	MARCELO GIL FACCIN	15	25/7/2008	EFETIVO
DMAE	711667	1	ORQUIDES BATALHA DE MELO	15	25/7/2008	EFETIVO
DMAE	700049	2	PAULO RICARDO BREGAGNOL	25	20/7/2008	EFETIVO
DMAE	744030	3	PAULO ROBERTO DA SILVA	25	8/7/2008	EFETIVO
DMAE	744363	3	PAULO ROBERTO PORTELA PAZ	25	5/7/2008	EFETIVO
DMAE	701480	1	SERGIO LUIZ OLIVAES PASTRO	25	2/7/2008	EFETIVO

Processo 3.4087.08.9 - Concede, em 14.08.08, avanço trienal aos servidores relacionados a contar das respectivas datas, e em conformidade com os artigos 122, redação alterada pela Lei Complementar 150 de 12.01.87, e artigo 123 da Lei Complementar 133 de 31.12.85 e Lei 7577 de 02.01.95.

Órgão	Número	Vinc	Nome Servidor	Avanço	Data	Tipo Vinc
DMAE	701467	2	ADAO TADEU SOUZA SOARES	8	9/7/2008	EFETIVO
DMAE	735489	3	ADI VILSON DIMER	12	23/7/2008	EFETIVO
DMAE	718509	1	ALADIR DE ASSIS JUNIOR	4	15/7/2008	EFETIVO
DMAE	372927	2	ALFEU FERRAZ DA SILVEIRA JUNIOR	4	22/7/2008	EFETIVO
DMAE	718480	1	ANA ISABEL ROBALLO BASSO	4	15/7/2008	EFETIVO
DMAE	689479	2	ANA IZABEL PINTO DE LIMA	10	5/7/2008	EFETIVO
DMAE	702708	1	ANDRE LUIZ GARCIA ALVES	7	9/7/2008	EFETIVO
DMAE	706891	3	ANTONIO GUARANI GOMES DE JESUS	9	19/7/2008	EFETIVO
DMAE	190722	2	AZAURY ISRAEL FAGUNDES HORNUNG	6	8/7/2008	EFETIVO
DMAE	724327	1	CARLOS GIOVANI LISCANO GALLO	3	16/7/2008	EFETIVO

DMAE	718510	1	DANIEL TIETZ QUADRADO	4	15/7/2008	EFETIVO	DMAE	710651	1	EDENIR DOS SANTOS BOENO	90	22/7/2003	21/7/2008	EFETIVO
DMAE	718443	1	EDILBERTO DA SILVA MELO	4	15/7/2008	EFETIVO	DMAE	704158	1	FLAVIO IGUASSU CAMBOIM	90	18/7/2003	17/7/2008	EFETIVO
DMAE	699096	3	EDISON AUGUSTO ROMERO LOPES	12	31/7/2008	EFETIVO	DMAE	738296	3	FRANCISCO AMILTON ESTIVALET	90	1/8/2003	31/7/2008	EFETIVO
DMAE	372897	2	ELINEA BARBOSA CRACCO	4	23/7/2008	EFETIVO	DMAE	721065	1	GLAICON ALBINO RIBEIRO	90	27/7/2003	26/7/2008	EFETIVO
DMAE	731599	2	ELISA FELIX VIDAL	1	31/7/2008	COMIS- SIONADO	DMAE	693082	2	HILDEGAR PIRES TEIXEIRA	90	4/7/2003	3/7/2008	EFETIVO
DMAE	724250	1	EVANDRO RICARDO DA COSTA COLARES	4	11/7/2008	EFETIVO	DMAE	721016	1	IRAN SEBASTIAO ARAUJO DA SILVA	90	27/7/2003	26/7/2008	EFETIVO
DMAE	737887	3	GERMANO BRUSQUE ARAGAO	10	26/7/2008	EFETIVO	DMAE	704146	1	ISAURA DOS SANTOS SILVEIRA	90	25/7/2003	24/7/2008	EFETIVO
DMAE	749683	3	GERSON LUIZ DOS SANTOS PAIM	7	18/7/2008	EFETIVO	DMAE	739513	2	JESUS DE NAZARENO LIMA	90	4/3/2003	26/7/2008	EFETIVO
DMAE	710730	3	GILMAR BORGES SANTOS	5	10/7/2008	EFETIVO	DMAE	700037	1	JOAO AIRTON ROMANCINI	90	28/7/2003	27/7/2008	EFETIVO
DMAE	705667	2	GISA HELENA DE SOUZA RODRIGUES	6	9/7/2008	EFETIVO	DMAE	721120	1	JOAO CARLOS AVILA COSTA	90	27/7/2003	26/7/2008	EFETIVO
DMAE	168649	5	HELIO MALTZ	5	30/7/2008	EFETIVO	DMAE	735076	2	JOAO CARLOS WANDER	90	18/7/2003	17/7/2008	EFETIVO
DMAE	741295	2	IRINEU DORNELES	9	14/7/2008	EFETIVO	DMAE	739380		JORGE LUIS DA SILVA FONSECA	90	17/1/2003	16/1/2008	EFETIVO
DMAE	666595	4	IVAN DA SILVA SALES	11	13/7/2008	EFETIVO	DMAE	710262	1	JOSE EURICO TEIXEIRA FERREIRA	90	9/7/2003	8/7/2008	EFETIVO
DMAE	735921	3	JORGE LUIZ DE MENEZES A TERRA	10	9/7/2008	EFETIVO	DMAE	562728	3	JUAREZ PERES	90	19/7/2003	18/7/2008	EFETIVO
DMAE	713627	1	JOSE CARLOS MARTINS ESCOUTO	5	17/7/2008	EFETIVO	DMAE	737802	3	JUSCELINO RODRIGUES DA COSTA	90	7/7/2003	6/7/2008	EFETIVO
DMAE	737590	3	JOSE FRANCISCO	7	1/7/2008	EFETIVO	DMAE	704110	1	LUCIA PAULINA FANTINEL	90	22/7/2003	21/7/2008	EFETIVO
DMAE	708115	1	JOSE LUIZ RAMOS	6	19/7/2008	EFETIVO	DMAE	721107	1	LUIS CLAUDIO MARQUES GONCALVES	90	27/7/2003	26/7/2008	EFETIVO
DMAE	718420	1	JOSE VANDERLEI SILVEIRA DE OLIVEIRA	4	15/7/2008	EFETIVO	DMAE	721030	1	LUIS FERNANDO COCOLA	90	27/7/2003	26/7/2008	EFETIVO
DMAE	745290	2	JULIO CESAR DOS SANTOS AMARAL	7	27/7/2008	EFETIVO	DMAE	704249	1	LUIS FERNANDO FALAVIGNA DOS REIS	90	27/7/2003	26/7/2008	EFETIVO
DMAE	700633	3	LIDSON RODRIGUES BASSANI	8	15/7/2008	EFETIVO	DMAE	744570	2	LUIZ ANTONIO DA SILVA	90	21/7/2003	20/7/2008	EFETIVO
DMAE	535970	3	LUCIANO HOFFLING DUTRA	2	11/7/2008	EFETIVO	DMAE	748046	2	LUIZ RENATO DA SILVA	90	12/7/2003	12/7/2008	EFETIVO
DMAE	744570	2	LUIZ ANTONIO DA SILVA	9	25/7/2008	EFETIVO	DMAE	713275	2	MARCELO GIL FACCIN	90	30/7/2003	29/7/2008	EFETIVO
DMAE	742020	2	LUIZ AURELIO RIBEIRO	9	7/7/2008	EFETIVO	DMAE	711187	2	NEI GOULARTE SOARES	90	15/7/2003	14/7/2008	EFETIVO
DMAE	712532	1	LUIZ FERNANDO CENTENO RODRIGUES	5	8/7/2008	EFETIVO	DMAE	710110	1	NELSON SANTOS DE OLIVEIRA	90	14/7/2002	13/7/2008	EFETIVO
DMAE	707457	2	MANOEL BRASIL DE ASSUNCAO	6	20/7/2008	EFETIVO	DMAE	734620	2	OSMAR VIEIRA PIRES	90	9/5/1979	12/7/2008	EFETIVO
DMAE	713275	2	MARCELO GIL FACCIN	5	29/7/2008	EFETIVO	DMAE	711217	2	PAULO ALBERTO DA SILVEIRA FILHO	90	14/7/2003	13/7/2008	EFETIVO
DMAE	734850	4	MARCIA REGINA THEWES	11	4/7/2008	EFETIVO	DMAE	710304	1	PAULO GUILHERME SILVA BARCELLOS DA SILVA	90	13/7/2003	12/7/2008	EFETIVO
DMAE	701066	1	MARCO ANTONIO CAMPOS DE MORAES	8	1/7/2008	EFETIVO								
DMAE	706428	1	MARCOS ROBERTO A DE OLIVEIRA	7	25/7/2008	EFETIVO								
DMAE	194065	2	MARIA ELIZABETE S RODRIGUES	7	20/7/2008	EFETIVO								
DMAE	705758	1	MARIA MADALENA DE CASTRO VARGAS DA SILVA	6	22/7/2008	EFETIVO								
DMAE	705760	1	MARINO NUNES DE MORAES	6	8/7/2008	EFETIVO								
DMAE	722513	1	MARLENE CASAGRANDA	3	18/7/2008	EFETIVO								
DMAE	718522	1	MAURO FREDERICO PASCHE	4	15/7/2008	EFETIVO								
DMAE	734862	3	OLIMPIO ALMEIDA DE MATOS	12	2/7/2008	EFETIVO								
DMAE	749087	5	ORLANDO HERECHUK	7	5/7/2008	EFETIVO								
DMAE	711667	1	ORQUIDES BATALHA DE MELO	5	29/7/2008	EFETIVO								
DMAE	711217	2	PAULO ALBERTO DA SILVEIRA FILHO	6	27/7/2008	EFETIVO								
DMAE	744454	2	PAULO DAVI SOARES PINTO	5	17/7/2008	EFETIVO								
DMAE	735210	3	PAULO RENATO VIEIRA	10	16/7/2008	EFETIVO								
DMAE	711291	1	PAULO ROBERTO DOS S SCHWARTZ	6	28/7/2008	EFETIVO								
DMAE	743474	2	PAULO ROBERTO DOS SANTOS REZENDES	7	28/7/2005	EFETIVO								
DMAE	743474	2	PAULO ROBERTO DOS SANTOS REZENDES	8	28/7/2008	EFETIVO								
DMAE	740473	3	PAULO ROBERTO ROSA DE LIMA	6	4/7/2008	EFETIVO								
DMAE	712581	1	PEDRO PEREIRA GROSS	5	20/7/2008	EFETIVO								
DMAE	705710	1	QUELSON ROGERIO COIMBRA DA SILVA	6	22/7/2008	EFETIVO								
DMAE	737942	3	ROBERTO GOES MARTINS	8	31/7/2008	EFETIVO								
DMAE	692417	1	SERGIO SEIDLER	10	5/7/2008	EFETIVO								
DMAE	740187	2	VALDIR MIRANDA DOS SANTOS	9	19/7/2008	EFETIVO								
DMAE	712052	1	VALMIR PERES DE OLIVEIRA	8	30/7/2008	EFETIVO								
DMAE	745975	2	VALMOR VIEIRA DA SILVA	8	14/7/2008	EFETIVO								
DMAE	746748	3	VITOR PEREIRA SOARES	8	29/7/2008	EFETIVO								
DMAE	745823	3	WALDOMIRO DE OLIVEIRA	8	9/7/2008	EFETIVO								

Processo 3.4088.08.5 - Concede, em 14.08.08, licença-prêmio aos servidores relacionados, a contar das respectivas datas, e em conformidade com o artigo 164 da Lei Complementar 133 de 31.12.85 e Lei 7577 de 02.01.95.

Órgão	Func	Vin	Funcionário	Dias		
DMAE	715909	2	ALEXANDRE NEVES	90	18/5/2005	3/7/2008 EFETIVO
DMAE	710511	1	ANTONIO AUGUSTO MUNIZ HOFFMANN	90	14/7/2002	13/7/2008 EFETIVO
DMAE	710523	2	ANTONIO CARLOS MARTINS DE LIMA	90	15/7/2003	14/7/2008 EFETIVO
DMAE	721004	1	ANTONIO ROBERTO DE SOUZA PINTO	90	27/7/2003	26/7/2008 EFETIVO
DMAE	721077	1	ARACELI ANTONIO FREITAS ALVES	90	27/7/2003	26/7/2008 EFETIVO
DMAE	741118	2	BRANDINA DA SILVA	90	8/5/2003	11/7/2008 EFETIVO
DMAE	703762	1	CARLOS ROBERTO MARTINS FREITAS	90	16/7/2003	18/7/2008 EFETIVO
DMAE	710596	1	CESAR RENATO R DA CUNHA	90	19/7/2002	18/7/2008 EFETIVO
DMAE	704213	1	DENISE DA SILVA BRAGA	90	9/7/2003	8/7/2008 EFETIVO
DMAE	710640	1	DIOMARIO GONCALVES DA SILVA	90	17/7/2003	16/7/2008 EFETIVO

Processo 3.251.08.5 - Concede, em 14.08.08, incorporação de função gratificada a contar das respectivas datas, e em conformidade com os artigos Em conformidade com o disposto no 129, Parágrafos 1º, 2º e 3º da Lei Complementar nº 133, de 31.12.1985, concede incorporação de FG, aos servidores abaixo relacionados, a contar das respectivas datas.

11	NúmeroVi	Nome do servidor	Cargo	Nivela	contar de
DMAE	706015	01	CARLOS ALBERTO FEIJO ENGRAZIA	agente de	3 15/07/2008
				serviços externos	
DMAE	705448	02	ELISEU SOARES ESPINDOLA	montador	3 22/07/2008
				eletromecanico	
DMAE	703300	02	ELIZETE ROHNELT RAMIRES	engenheiro	7 01/07/2008
DMAE	787817	02	MARLISE DO NASCIMENTO FERREIRA	operário	3 15/07/2008
				especializado	
DMAE	711564	02	VANDEL SILVESTRE DE VARGAS	instalador	3 18/07/2008
				hidrossanitário	

Processo 3.252.08.5 - Concede, em 14.8.08, às vantagens de final de carreira a contar das respectivas datas, e em conformidade com o disposto no artigo 124, Parágrafo único, da Lei Complementar nº 133 de 31/12/1985, Artigo 70 da Lei 6203/88, alterada pela Lei 6412/89, aos termos da Lei 6309/88, concede avanço-prêmio e referência imediatamente superior, aos servidores abaixo relacionados, a contar das respectivas datas.

DMAE	Mat	vi	Nome servidor	Cargo	Avanço	a contar de
DMAE	74499503		ELVIO DA SILVA BUENO	INSTALADOR	2	13/07/2008
				HIDROSSANITARIO		
DMAE	69501702		PAULO GILBERTO BOLZAN	ASSISTENTE	2	30/07/2008
				ADMINISTRATIVO		

Despachos

SECRETÁRIA MUNICIPAL DE ADMINISTRAÇÃO, no uso de suas atribuições legais,

Processo 1.52233.07.3 – Torna sem efeito o despacho publicado do Diário Oficial de Porto Alegre de 18.7.08.

Processo 1.38258.08.0 - Defere a solicitação de abono permanência, apresentada por JACIMARA MESSIAS RIBEIRO, 6607.5, professora, da Secretaria Municipal de Educação, com base na análise das áreas competentes e conforme o que dispõe o § 5º do artigo 2º da Emenda Constitucional 41 de 19.12.03, a contar de 10.7.08.

Processo 1.42179.08.4 - Defere a solicitação de abono permanência, apresentada por AMAURI CAMBRAIA DE CARVALHO, 24579.6, da Secretaria Municipal dos Transportes, com base na análise das áreas competentes e conforme o que dispõe o § 19 do artigo 40 da Constituição Federal, com redação dada pela Emenda Constitucional 41 de 19.12.03, a contar de 1º.1.08.

Processo 1.13443.08.9 - Defere a solicitação de abono permanência, apresentada por SILVIA DA SILVA CARVALHO, 6713.4, assistente administrativa, da Secretaria Municipal de Saúde, com base na análise das áreas competentes e conforme o que dispõe o § 19 do artigo 40 da Constituição Federal, com redação dada pela Emenda Constitucional 41 de 19.12.03, a contar de 1º.1.08.

COORDENADORA DE ESTUDOS E PROJETOS DE PESSOAL DA SMA, no uso de suas atribuições legais,

Processo 1.41411.08.0 - Extingue, a contar de 22.7.08, o contrato de trabalho firmado com LEOPOLDINA MARIA SANTIAGO DE MORAES, 12659.0, Operário CLT, da Secretaria do Planejamento Municipal, em virtude de seu falecimento ocorrido em 21.7.08.

CHEFE DA UNIDADE DE REGISTROS E PREPARO DE PAGAMENTO do CEDRE da SMA, no uso de suas atribuições legais,

Processo 1.38910.08.0 - Defere, em 19.8.08, em relação a TAIS COSTA, 498261, da Secretaria Municipal de Educação, a averbação de tempo de serviço público, sem reciprocidade, estranho ao Município, para efeito dos artigos 79 e 122, § 1º, com a redação alterada pela Lei Complementar 150/87 e 126 da Lei Complementar 133 de 31.12.85:

Estado/RS: de 5.4.02 a 6.3.03.

Total averbado: 336dias = 0anos 11meses 6dias.

Processo 1.17675.08.1 – Concede, em 19.8.08, a ZILDA FELIX DE VERGAS, 8471.5/3, da Secretaria Municipal de Saúde, a contar de 31.10.07, a vantagem do artigo 124, parágrafo único da Lei Complementar 133 de 31.12.85, bem como, assegura a referência “D”, a contar de 31.10.07, nos termos do artigo 78 da Lei 6309/88.

Processo 1.42811.08.2 – Concede, em 19.8.08, a JOSÉ LUIZ VALIMALVES, 7516.7/3, da Secretaria Municipal de Obras e Viação, a contar de 28.5.08, a vantagem do artigo 124 da Lei Complementar 133 de 31.12.85, bem como, assegura a referência “D”, a contar de 28.5.08, nos termos do artigo 78 da Lei 6309/88.

Processo 1.6560.08.3 – Concede, em 19.8.08, a EVALDA SILVEIRA, 6900.3/2, da Secretaria Municipal de Educação, a contar de 2.12.07, a vantagem do artigo 124, parágrafo único, da Lei Complementar 133 de 31.12.85.

Processo 1.37850.08.3 - Defere, em 19.8.08, em relação a MONICA JOSIANE GOULART SOARES, 367713, da Secretaria Municipal de Educação, a averbação de tempo de serviço público, sem reciprocidade, estranho ao Município, para efeito dos artigos 79 e 122, § 1º, com a redação alterada pela Lei Complementar 150/87 e 126 da Lei Complementar 133 de 31.12.85:

Universidade Federal do Rio Grande do Sul: de 12.3.96 a 8.5.96.

Total averbado: 58dias = 0anos 1mes 28dias.

Processo 1.36232.08.4 - Defere, em 19.8.08, em relação a MONICA JOSIANE GOULART SOARES, 367713, da Secretaria Municipal de Educação, a averbação de tempo de serviço público, sem reciprocidade, estranho ao Município, para efeito dos artigos 79 e 122, § 1º, com a redação alterada pela Lei Complementar 150/87 e 126 da Lei Complementar 133 de 31.12.85:

Prefeitura Municipal de Santo Antônio da Patrulha: de 1º.4.87 a 17.4.91.

Total averbado: 1477dias = 4anos 0meses 17dias.

Processo 1.38373.08.4 - Defere, em 19.8.08, em relação a NELSON TROIAN DA SILVA, 849902, da Secretaria Municipal de Educação, a averbação de tempo de serviço público, sem reciprocidade, estranho ao Município, para efeito dos artigos 79 e 122, § 1º, com a redação alterada pela Lei Complementar 150/87 e 126 da Lei Complementar 133 de 31.12.85:

Estado/RS: de 19.7.02 a 8.3.07.

Total averbado: 1694dias = 4anos 7meses 24dias.

Obs.: Excluído o período colidente.

Processo 1.41229.08.8 - Defere, em 19.8.08, em relação a ROSELAINÉ PAGANELLA, 261832, da Secretaria Municipal de Educação, a averbação de tempo de serviço público, sem reciprocidade, tempo ficto, estranho ao Município, para efeito dos artigos 79 e 122, § 1º, com a redação alterada pela Lei Complementar 150/87 e 126 da Lei Complementar 133 de 31.12.85:

Público sem reciprocidade:

Estado/RS: de 14.4.89 a 25.7.05.

Total averbado: 5947dias = 16anos 3meses 17dias.

Tempo ficto:

Período Aquisitivo: de 14.4.89 a 12.4.94.

Total averbado: 180dias = 0anos 6meses 0dias.

Processo 1.39127.06.0 – Assegura, em 7.7.08, em relação a CARLOS EURICO FAGUNDES DOS SANTOS, 12172.4/1, da Secretaria Municipal de Esportes, Recreação e Lazer, a contar de 11.3.07, a vantagem do artigo 43 da Lei 6151/88, alterada pelo artigo 1º, alínea “b”, da Lei 6453/89, ou seja, a referência “D”.

GERENTE DE SAÚDE DO SERVIDOR MUNICIPAL DA SECRETARIA MUNICIPAL DE SAÚDE, no uso de suas atribuições legais,

Processo 1.36169.08.0 – Indefere face aos pronunciamentos, em 13.8.08, em relação a NÚBIA IRIS NASCIMENTO REINA, 240634/01, auxiliar de cozinha, da Secretaria Municipal de Saúde.

Processo 1.35462.08.6 – Indefere face os pronunciamentos, em 13.8.08, em relação a ANTONIO CARLOS DA SILVEIRA DUARTE, 293237, maquinista, do Hospital de Pronto Socorro, da Secretaria Municipal de Saúde.

CHEFE DA SEÇÃO DE REGISTROS E VANTAGENS DA DIVISÃO DE RECURSOS HUMANOS DO DMAE:

Processo 3.2352.08.7 – Indefere a isenção de Contribuição Previdenciária em relação a Inácio Barboza Martins, 73884.3, auxiliar eletromecânico, da Divisão de Manutenção, OP20405D09, haja vista o pedido de aposentadoria, conforme parecer 250/08 da EQAF.

Processo 1.53129.05.5 – Torna sem efeito, em relação ao servidor Arnaldo José Alves, 743723, do Departamento Municipal de Água e Esgotos, o 9º avanço trienal, face revisão.

CHEFE DA SEÇÃO DE SELEÇÃO DO DMAE:

Processo 3.3743.08.0 – Relota, em 18.8.08, ROBERTO MAINERI, 209690, agente de serviços externos, da Superintendência Comercial para Divisão Comercial, a contar de 29.7.08.

Processo 3.4103.08.4 – Relota, em 18.8.08, o servidor RILEI FONTOURA CORREIA, 704869, Contínuo, da Divisão de Recursos Humanos para DG /UNIDMAE, a contar de 15.8.08.

EQUIPE DE APOIO TECNICO FUNCIONAL DO DMAE, no uso de suas atribuições:

Processo 3.1596.08.0 – Defere, em 18/8/08, em relação a Mauri Fritz, 74964.6, da Divisão de Esgoto, o seu pedido de abono de meia falta do dia 22/2/08, conforme parecer nº 128/08, da EQAF.

Processo 3.1884.08.5 – Defere, em 18/8/08, em relação a João Carlos Queiroz, 64093.4, da Seção de Segurança Patrimonial, o seu pedido de abono das faltas dos dias 12, 13 e 14.3.08, conforme parecer nº 139/08, da EQAF.

Processo 3.2157.08.0 – Defere, em 18/8/08, em relação a Laudomiro Pereira Fernandes, 71099.7, da Divisão de Água, o seu pedido de abono de meia-falta do dia 5 e meia-falta do dia 7.3.08, conforme parecer nº 200/08, da EQAF.

Processo 3.2778.08.4 – Defere, em 18/8/08, em relação a Gilberto Lopes Ávila, 71071.7, da Divisão de Água, o seu pedido de abono da falta do dia 7/4/08, conforme parecer nº 182/08, da EQAF.

Processo 3.2779.08.0 – Defere, em 18/8/08, em relação a Paulo Bélico dos Santos, 74535.5, da Divisão de Água, o seu pedido de abono das faltas dos dias 2, 5, 6 e 7.5.08, conforme parecer nº 207/08, da EQAF.

Processo 3.4479.07.6 – Defere, em 18/8/08, em relação a Sadi Gonçalves, 71680.0, da Divisão de Arrecadação, o seu pedido de abono de meia falta do dia 20/12/07, conforme parecer nº 111/08, da EQAF.

Processo 3.5872.07.3 – Defere, em 18/8/08, em relação a Deroci Garcez, 39254.9, da Divisão de Água, o seu pedido de abono das faltas dos dias 1, 2 e 3.10.07, conforme parecer nº 153/08, da EQAF.

Processo 3.1346.08.3 – Indefere, em 18/8/08, em relação a Adilcenara Rocha dos Santos, 70085.2, do Serviços Gerais, o seu pedido de abono das faltas dos dias 7, 8 e 25.2.08, conforme parecer nº 167/08, da EQAF.

Processo 3.1738.08.9 – Indefere, em 18/8/08, em relação a Ana Lucia Corrêa Guedes, 70359.2, da Divisão de Tratamento, o seu pedido de abono das faltas dos dias 16, 19, 20 e 21.3.07, conforme parecer nº 211/08, da EQAF.

Processo 3.2405.08.3 – Indefere, em 18/8/08, em relação a Eduardina Marques, 74156.8, do Serviços Gerais, o seu pedido de abono da falta do dia 4.3.08, conforme parecer nº 162/08, da EQAF.

Processo 3.2630.08.7 – Indefere, em 18/8/08, em relação a Luciano Brito Pompeo, 72773.0, da Divisão de Arrecadação, o seu pedido de abono da falta do dia 15.4.08, conforme parecer nº 216/08, da EQAF.

Processo 3.2683.08.3 – Indefere, em 18/8/08, em relação a Laudomiro Pereira Fernandes, 71099.7, da Divisão de Água, o seu pedido de abono das faltas dos dias 2 e 9.4.08, conforme parecer nº 205/08, da EQAF.

Processo 3.2985.08.0 – Indefere, em 18/8/08, em relação a Edi Fraga Vieira, 73762.0, da Divisão de Água, o seu pedido de abono da falta do dia 7.4.08, conforme parecer nº 225/08, da EQAF.

Processo 3.3211.08.8 – Indefere, em 18/8/08, em relação a Carlos Alberto Nunes da Rosa, 74101.5, da Divisão de Manutenção, o seu pedido de abono das faltas dos dias 10 a 13.6.08, conforme parecer nº 227/08, da EQAF.

Processo 3.3490.08.4 – Indefere, em 18/8/08, em relação a Manoel Dirlei Rodrigues Rocha, 73542.8, da Divisão de Água, o seu pedido de abono das faltas dos dias 23 a 27.6.08, conforme parecer nº 255/08, da EQAF.

Estagiários

COORDENADOR DE ESTÁGIOS DA FASC:

COMUNICA a rescisão dos Termos de Compromisso de Estágio dos estudantes abaixo relacionados, entre 1º e 31.7.08, nas respectivas datas:

Matr.	Estudante	Curso	Data Fim
89031.8	Fernanda Xavier Arena	Serviço Social	01/07/2008
89655.2	Jéssica Elvino	Direito	01/07/2008

CÂMARA

Legislativo Pessoal Atos

PRESIDENTE DA CÂMARA MUNICIPAL DE PORTO ALEGRE, no uso de suas atribuições legais,

EXONERA ADRIANA REGINA DANNI MEZETTI, 4760.5, supervisor parlamentar de bancada, 2.1.1.7, do Quadro de Cargos em Comissão e Funções Gratificadas deste Legislativo, a contar de 18.7.08, de conformidade com o artigo 71, inciso II, letra “a”, da LCM 133, de 31.12.85 e artigo 20, inciso VI, do Regimento da Câmara Municipal de Porto Alegre, através do Ato 16.047, de 16.7.08 (Processo 4600/08).

EXONERA LUCIANA PUPE SCHEIN, 4272.1, assessor parlamentar de gabinete II, 2.1.2.6, do Quadro de Cargos em Comissão e Funções Gratificadas deste Legislativo, a contar de 18.7.08, de conformidade com o artigo 71, inciso II, letra “a”, da LCM 133, de 31.12.85 e artigo 20, inciso VI, do Regimento da Câmara Municipal de Porto Alegre, através do Ato 16.049, de 16.7.08 (Processo 4601/08).

EXONERA RAFAEL BARBOSA FIALHO, 4652.4, supervisor de gabinete parlamentar, 2.1.1.7, do Quadro de Cargos em Comissão e Funções Gratificadas deste Legislativo, a contar de 25.7.08, de conformidade com o artigo 71, inciso II, letra “a”, da LCM 133, de 31.12.85 e artigo 20, inciso VI, do Regimento da Câmara Municipal de Porto Alegre, através do Ato 16.059, de 29.7.08 (Processo 4750/08).

EXONERA SERGIO SILVA DA SILVA, 4744.9, assistente parlamentar de bancada, 2.1.2.6, do Quadro de Cargos em Comissão e Funções Gratificadas deste Legislativo, a contar de 25.7.08, de conformidade com o artigo 71, inciso II, letra “a”, da LCM 133, de 31.12.85 e artigo 20, inciso VI, do Regimento da Câmara Municipal de Porto Alegre, através do Ato 16.061, de 29.7.08 (Processo 4751/08).

87506.8	Karina Barboza Rodrigues	Nutrição	02/07/2008
83869.2	Alice Mera da Silva	Serviço Social	05/07/2008
81407.9	Reinaldo de Jesus Medeiros	Ensino Médio	05/07/2008
80352.5	Juliana dos Santos Noal	Psicologia	06/07/2008
90774.4	Michele de Oliveira	Serviço Social	07/07/2008
86844.1	Marcelo Luís Santos dos Santos	Ciências Contábeis	10/07/2008
88025.8	Maura Simeão Camboim	Serviço Social	10/07/2008
88920.1	Rafael Silva da Silva	Técnico em Informática	11/07/2008
82750.5	Wilson Fernandes da Silva Júnior	Ensino Médio	13/07/2008
84086.8	Carina Batista Machado	Serviço Social	15/07/2008
82782.7	Tatiana Araújo Machado	Serviço Social	21/07/2008
87030.7	Stephanie Nunes Araújo	Ensino Médio	22/07/2008
87050.2	Marcos Dias de Castro Stoduto	Direito	24/07/2008
89602.3	Renata Pittas Di Giorgio	Ciências Sociais	24/07/2008
84117.4	Suzane Lima da Silva	Serviço Social	26/07/2008
91372.0	Vanessa Oliveira Pedroso	Ensino Médio	26/07/2008
82823.6	Éder Jerônimo Gouvêa da Rosa	Ensino Médio	28/07/2008
82821.2	Vanessa Pires da Silva	Ensino Médio	28/07/2008
88617.0	Viviane Ruskowski de Azevedo	Direito	29/07/2008

EXONERA MARCO ANTONIO ZANINI, 4721.7, assessor comunitário I, 2.1.2.1, do Quadro de Cargos em Comissão e Funções Gratificadas deste Legislativo, a contar de 12.8.08, de conformidade com o artigo 71, inciso II, letra “a”, da LCM 133, de 31.12.85 e artigo 20, inciso VI, do Regimento da Câmara Municipal de Porto Alegre, através do Ato 16.085, de 12.8.08 (Processo 4991/08).

NOMEIA, em comissão, LUCIANA PUPE SCHEIN, 4272.1, supervisor parlamentar de bancada, 2.1.1.7, no Quadro de Cargos em Comissão e Funções Gratificadas deste Legislativo, a contar de 18.7.08, de conformidade com o artigo 20, da LCM 133, de 31.12.85 e artigo 20, inciso VI, do Regimento da Câmara Municipal de Porto Alegre, através do Ato 16.048, de 16.7.08 (Processo 4600/08).

NOMEIA, em comissão, ADRIANA REGINA DANNI MEZETTI, 4760.5, assessor parlamentar de gabinete II, 2.1.2.6, no Quadro de Cargos em Comissão e Funções Gratificadas deste Legislativo, a contar de 18.7.08, de conformidade com o artigo 20, da LCM 133, de 31.12.85 e artigo 20, inciso VI, do Regimento da Câmara Municipal de Porto Alegre, através do Ato 16.050, de 16.7.08 (Processo 4601/08).

NOMEIA, em comissão, SERGIO SILVA DA SILVA, 4744.9, supervisor de gabinete parlamentar, 2.1.1.7, no Quadro de Cargos em Comissão e Funções Gratificadas deste Legislativo, a contar de 25.7.08, de conformidade com o artigo 20, da LCM 133, de 31.12.85 e artigo 20, inciso VI, do Regimento da Câmara Municipal de Porto Alegre, através do Ato 16.060, de 29.7.08 (Processo 4750/08).

NOMEIA, em comissão, RAFAEL BARBOSA FIALHO, 4652.4, assistente parlamentar de bancada, 2.1.2.6, no Quadro de Cargos em Comissão e Funções Gratificadas deste Legislativo, a contar de 25.7.08, de conformidade com o artigo 20, da LCM 133, de 31.12.85 e artigo 20, inciso VI, do Regimento da Câmara Municipal de Porto Alegre, através do Ato 16.062, de 29.7.08 (Processo 4751/08).

NOMEIA, em comissão, MARCIA TERESINHA SANTOS MENDES, 4071.7, assessor comunitário I, 2.1.2.1, no Quadro de Cargos em Comissão e Funções Gratificadas deste Legislativo, a contar de 12.8.08, de conformidade com o artigo 20, da LCM 133, de 31.12.85 e artigo 20, inciso VI, do Regimento da Câmara Municipal de Porto Alegre, através do Ato 16.086, de 12.8.08 (Processo 4991/08).

Porto Alegre, 26 de agosto de 2008.

LUCIANO CORRÊA DA SILVA, Secretário Municipal de Administração.
PATRÍCIA RIELLA SOARES, Coordenadora de Seleção e Ingresso.

Documentos oficiais

SECRETARIA MUNICIPAL DE ADMINISTRAÇÃO

EDITAL 102 CONCURSO PÚBLICO 431 ASSISTENTE ADMINISTRATIVO

A SECRETARIA MUNICIPAL DE ADMINISTRAÇÃO DE PORTO ALEGRE, através da Coordenação de Seleção e Ingresso, e nos termos do contrato celebrado com a Fundação Conesul de Desenvolvimento, torna público:

1) A anulação da prova de redação do concurso em epígrafe, bem como todos os atos subsequentes relacionados a esta prova, em razão do que consta no processo 001.022575.07.4;

2) A convocação de todos os candidatos aprovados na prova objetiva, cujos nomes estão relacionados na listagem contida no Anexo I deste edital, para a realização da nova prova de redação.

3) A nova prova de redação será realizada no dia 14 de setembro de 2008, na ETE Parobé - Avenida Loureiro da Silva 945 - bairro Centro, das 14h às 17h;

4) O candidato deverá comparecer ao local designado para a realização da prova de redação com antecedência mínima de 30 minutos do horário fixado para o seu início, munido de caneta esferográfica de tinta azul ou preta e, obrigatoriamente, de documento que garanta sua identificação.

Inscrição	Candidato	Predio	Sala
53407	Abnel de Sousa Lima Filho	PRÉDIO CENTRAL	ANFITEATRO
18410	Adalberto Pereira de Abreu	PRÉDIO CENTRAL	ANFITEATRO
15464	Adelio da Silva Cunha	PRÉDIO CENTRAL	ANFITEATRO
25592	Ademir Jose Knakevicz Grzeszczak	PRÉDIO CENTRAL	ANFITEATRO
38538	Adilson Santos Gross	PRÉDIO CENTRAL	ANFITEATRO
47629	Adriana Almeida da Silva Olympio	PRÉDIO CENTRAL	ANFITEATRO
12802	Adriana Lopes	PRÉDIO CENTRAL	ANFITEATRO
38139	Adriana Simao de Freitas	PRÉDIO CENTRAL	ANFITEATRO
20536	Adriana Yzuno	PRÉDIO CENTRAL	ANFITEATRO
39009	Adriane Turmina Martins	PRÉDIO CENTRAL	ANFITEATRO
20193	Adriano Carvalho Rodrigues	PRÉDIO CENTRAL	ANFITEATRO
1216	Adriano Trindade da Silva	PRÉDIO CENTRAL	ANFITEATRO
41664	Agar Machado Rodrigues	PRÉDIO CENTRAL	ANFITEATRO
51554	Alan Cabral Menezes	PRÉDIO CENTRAL	ANFITEATRO
50652	Alessandra Moreira Eberhardt	PRÉDIO CENTRAL	ANFITEATRO
24872	Alex Ademir da Silva	PRÉDIO CENTRAL	ANFITEATRO
6138	Alex Costa da Silva	PRÉDIO CENTRAL	ANFITEATRO
42922	Alex de Oliveira Henrique	PRÉDIO CENTRAL	ANFITEATRO
41671	Alex Matzenbacher	PRÉDIO CENTRAL	ANFITEATRO
21036	Alex Sander da Silva Martins	PRÉDIO CENTRAL	ANFITEATRO
31541	Alexandra Lages Stefani	PRÉDIO CENTRAL	ANFITEATRO

26963	Alexandre de Freitas Carpenedo	PRÉDIO CENTRAL	ANFITEATRO	27614	Camila Bohrer Beskow	PRÉDIO CENTRAL	204
15305	Alexandre Rocha de Souza	PRÉDIO CENTRAL	ANFITEATRO	15060	Camila Leite Santos	PRÉDIO CENTRAL	204
24491	Alexandre Salani	PRÉDIO CENTRAL	ANFITEATRO	1377	Camila Macedo Silva	PRÉDIO CENTRAL	204
36262	Alexandre Schmidt Pelufa	PRÉDIO CENTRAL	ANFITEATRO	21613	Camila Moreira Carlos	PRÉDIO CENTRAL	204
35660	Alexandro de Medeiros Silva	PRÉDIO CENTRAL	ANFITEATRO	52683	Camila Padilha Cidade Padilha	PRÉDIO CENTRAL	204
18283	Aline Bruning Monteiro	PRÉDIO CENTRAL	ANFITEATRO	16551	Camila Tondolo Romero	PRÉDIO CENTRAL	204
2775	Aline Finger de Macedo	PRÉDIO CENTRAL	ANFITEATRO	6735	Caren Janaina Santos da Rocha	PRÉDIO CENTRAL	204
34813	Aline Marega da Costa	PRÉDIO CENTRAL	ANFITEATRO	12787	Carine Luciane Schutz	PRÉDIO CENTRAL	204
38435	Aline Oliveira da Silva	PRÉDIO CENTRAL	ANFITEATRO	17886	Carine Medeiros Trindade	PRÉDIO CENTRAL	204
24125	Aline Saldanha Ammes	PRÉDIO CENTRAL	ANFITEATRO	53395	Carla Andreia Kremer Vieira	PRÉDIO CENTRAL	204
45923	Aline Silva Maciel	PRÉDIO CENTRAL	ANFITEATRO	16642	Carla Bigliardi	PRÉDIO CENTRAL	204
48333	Aloisio Marx Campozani	PRÉDIO CENTRAL	ANFITEATRO	27810	Carla Cristina Correa	PRÉDIO CENTRAL	204
41160	Alvaro Emilio Lemos Marcuzzo	PRÉDIO CENTRAL	ANFITEATRO	34814	Carla da Silva Cardozo	PRÉDIO CENTRAL	204
29072	Alvaro Lima Vieira	PRÉDIO CENTRAL	ANFITEATRO	38544	Carla Rech Ribeiro	PRÉDIO CENTRAL	204
7962	Amanda Konrath Gressler	PRÉDIO CENTRAL	ANFITEATRO	11858	Carla Soares Silva	PRÉDIO CENTRAL	204
7006	Amanda Medeiros Oliveira	PRÉDIO CENTRAL	ANFITEATRO	33880	Carla Tavares Greiner	PRÉDIO CENTRAL	204
5209	Amanda Vargas de Melo	PRÉDIO CENTRAL	ANFITEATRO	14632	Carlos Alberto Camargo Silveira	PRÉDIO CENTRAL	204
7098	Amarilis Barcelos	PRÉDIO CENTRAL	ANFITEATRO	31353	Carlos Alberto de Oliveira Pires	PRÉDIO CENTRAL	204
38243	Amilcar Ricaldes Palmeira	PRÉDIO CENTRAL	ANFITEATRO	31473	Carlos Alberto Silva Junior	PRÉDIO CENTRAL	204
43701	Ana Beatriz Dias Bonfante	PRÉDIO CENTRAL	ESPECIAL	6816	Carlos Alexandro Silva da Costa	PRÉDIO CENTRAL	204
43047	Ana Beatriz Garcia Maletzki	PRÉDIO CENTRAL	ESPECIAL	36381	Carlos Augusto Bock	PRÉDIO CENTRAL	204
20396	Ana Carolina Greco	PRÉDIO CENTRAL	ESPECIAL	34106	Carlos Augusto dos Santos Firme	PRÉDIO CENTRAL	204
3914	Ana Carolina Nunes Athayde	PRÉDIO CENTRAL	ESPECIAL	14890	Carlos Eduardo Bobsin	PRÉDIO CENTRAL	204
22049	Ana Cristina Ibanez Souza Pan	PRÉDIO CENTRAL	ESPECIAL	28656	Carlos Eduardo Simas Araujo	PRÉDIO CENTRAL	204
9058	Ana Jamile Silva dos Santos	PRÉDIO CENTRAL	ESPECIAL	44303	Carlos Nelson da Conceicao Junior	PRÉDIO CENTRAL	204
43663	Ana Lucia Cortopassi	PRÉDIO CENTRAL	ESPECIAL	7228	Carlos Rafael Batista Santos	PRÉDIO CENTRAL	204
36392	Ana Luiza Klein de Andrade	PRÉDIO CENTRAL	ESPECIAL	45722	Carlos Roberto Duarte Canabarro	PRÉDIO CENTRAL	204
36947	Ana Maria de Lima Veloso	PRÉDIO CENTRAL	ESPECIAL	47240	Carolina Bittencourt Ludmann	PRÉDIO CENTRAL	204
39822	Ana Paula de Moraes Todeschini	PRÉDIO CENTRAL	ESPECIAL	33651	Carolina da Costa Ferreira	PRÉDIO CENTRAL	205
40863	Ana Paula Machado Escouto	PRÉDIO CENTRAL	ESPECIAL	14038	Carolina Dalenogare Vaz	PRÉDIO CENTRAL	205
17262	Ana Paula Marzari de Moura	PRÉDIO CENTRAL	ESPECIAL	6287	Carolina Moraes dos Reis	PRÉDIO CENTRAL	205
46803	Ana Paula Pereira Machado	PRÉDIO CENTRAL	ESPECIAL	30604	Carolina Rosa da Silva	PRÉDIO CENTRAL	205
9030	Ana Paula Silva dos Santos	PRÉDIO CENTRAL	ESPECIAL	13229	Carolina Tavares Barisch	PRÉDIO CENTRAL	205
31810	Ana Paula Witt Mosena	PRÉDIO CENTRAL	ESPECIAL	4261	Carolina Teodoro Gutterrez	PRÉDIO CENTRAL	205
43528	Ananda Mila Kohn	PRÉDIO CENTRAL	ESPECIAL	37636	Carolina Torgo de Brito	PRÉDIO CENTRAL	205
15876	Anaura Baldo de Marques	PRÉDIO CENTRAL	ESPECIAL	12845	Caroline Barbosa Vieira	PRÉDIO CENTRAL	205
25746	Anderson Alves	PRÉDIO CENTRAL	ESPECIAL	51022	Caroline Callegaro	PRÉDIO CENTRAL	205
52464	Anderson Branco Monteiro	PRÉDIO CENTRAL	ESPECIAL	36007	Caroline Gobbi	PRÉDIO CENTRAL	205
5714	Anderson Clayton dos Santos Monteiro	PRÉDIO CENTRAL	ESPECIAL	25262	Caroline Matozo Cabalheiro	PRÉDIO CENTRAL	205
48114	Anderson Lemos Simanke	PRÉDIO CENTRAL	201	15905	Caroline Sanders da Silva	PRÉDIO CENTRAL	205
45670	Anderson Martins da Silveira	PRÉDIO CENTRAL	201	35031	Caroline Vanazzi Guadagnin	PRÉDIO CENTRAL	205
26600	Anderson Merlo	PRÉDIO CENTRAL	201	54588	Caroline Wohlmuth da Silva	PRÉDIO CENTRAL	205
21902	Andiara Pereira Viana	PRÉDIO CENTRAL	201	35653	Cassia Maria Pacheco Dentzien	PRÉDIO CENTRAL	205
36673	Andre Carvalho da Costa	PRÉDIO CENTRAL	201	37721	Cassiana Sperry	PRÉDIO CENTRAL	205
24033	Andre de Oliveira Lopes	PRÉDIO CENTRAL	201	2644	Cassiano Cesario da Costa	PRÉDIO CENTRAL	205
13421	Andre de Souza Macedo	PRÉDIO CENTRAL	201	32737	Cassio Coelho Cuogo	PRÉDIO CENTRAL	205
16216	Andre Dutra do Nascimento	PRÉDIO CENTRAL	201	28934	Cassio Martinez Machado	PRÉDIO CENTRAL	205
8486	Andre Feijo Staffen	PRÉDIO CENTRAL	201	24191	Cassio Rocha da Silva	PRÉDIO CENTRAL	205
514	Andre Freitas de Carvalho	PRÉDIO CENTRAL	201	21664	Catia Justo Bittencourt	PRÉDIO CENTRAL	205
16125	Andre Garrido dos Santos	PRÉDIO CENTRAL	201	37469	Catiane da Rosa Pereira	PRÉDIO CENTRAL	205
18465	Andre Luis Pitaluga Karpowicz	PRÉDIO CENTRAL	201	9090	Cecilia Bobsin	PRÉDIO CENTRAL	205
39365	Andre Luis Rech da Rocha	PRÉDIO CENTRAL	201	4766	Cecilia Londero	PRÉDIO CENTRAL	205
25941	Andre Luiz Guedes Rocha	PRÉDIO CENTRAL	201	18122	Celso Costa Barcellos	PRÉDIO CENTRAL	205
8043	Andre Scalzilli Holme	PRÉDIO CENTRAL	201	44241	Cesar Augusto Silva Franke	PRÉDIO CENTRAL	205
21763	Andre Viebranz de Souza	PRÉDIO CENTRAL	201	36773	Cesar Eduardo Jacintho Moritz	PRÉDIO CENTRAL	205
33466	Andrea Martinez Diforena	PRÉDIO CENTRAL	201	18827	Cheila Celoi Giovanella	PRÉDIO CENTRAL	205
40242	Andrea Regina Santos de Freitas	PRÉDIO CENTRAL	201	34067	Cintia Cibele Molon	PRÉDIO CENTRAL	205
6137	Andreo Ramires Antunes	PRÉDIO CENTRAL	201	2145	Cintia Duarte Nascimento	PRÉDIO CENTRAL	205
1530	Andressa Mabel dos Santos	PRÉDIO CENTRAL	201	36890	Cintia Godoy Oliveira Schmitt	PRÉDIO CENTRAL	206
31249	Andreza Cezar Vargas	PRÉDIO CENTRAL	201	17345	Cintia Gomes da Silva	PRÉDIO CENTRAL	206
16658	Angela Maria Lunkes	PRÉDIO CENTRAL	201	35357	Cintia Harndt Endler	PRÉDIO CENTRAL	206
16663	Angela Rayer	PRÉDIO CENTRAL	201	17008	Clarissa Dias da Silveira	PRÉDIO CENTRAL	206
13032	Angela Silva da Luz	PRÉDIO CENTRAL	201	26246	Clarissa Schons de Castro	PRÉDIO CENTRAL	206
11967	Angelita Nunes Palhano	PRÉDIO CENTRAL	201	16093	Claudia Dutra Ribeiro	PRÉDIO CENTRAL	206
12599	Angelo Azeredo Lopes	PRÉDIO CENTRAL	201	28744	Claudia Freire Beux	PRÉDIO CENTRAL	206
28775	Ania Doris Reis Bourscheid Del Pino	PRÉDIO CENTRAL	201	35673	Claudia Gomes de Anunciacao	PRÉDIO CENTRAL	206
20101	Anna Paula Farias dos Santos Avila	PRÉDIO CENTRAL	201	25319	Claudia Peixoto Azeredo	PRÉDIO CENTRAL	206
22842	Antonio Ricardo Stadlander	PRÉDIO CENTRAL	201	28414	Claudia Scherer	PRÉDIO CENTRAL	206
48440	Aretusa Meireles de Assis dos Santos	PRÉDIO CENTRAL	201	7376	Claudia Schneider Santos	PRÉDIO CENTRAL	206
23599	Ariane Bredow dos Santos	PRÉDIO CENTRAL	202	51847	Claudio Goncalves Moreira	PRÉDIO CENTRAL	206
20513	Ariane Guerra Barros	PRÉDIO CENTRAL	202	44197	Claudio Renato Pinho Dias Junior	PRÉDIO CENTRAL	206
14466	Ariel Murad dos Santos	PRÉDIO CENTRAL	202	38353	Cledinara Aparecida Conceicao Schwingel	PRÉDIO CENTRAL	206
20879	Arnaldo Lima Wagner	PRÉDIO CENTRAL	202	32237	Clei Logan Menger	PRÉDIO CENTRAL	206
52822	Atalite Francine Dias Cora	PRÉDIO CENTRAL	202	9007	Clovis Barboza dos Santos Junior	PRÉDIO CENTRAL	206
7915	Augusto Machado Kabatz	PRÉDIO CENTRAL	202	25718	Clovis Ricardo Fiegenbaum	PRÉDIO CENTRAL	206
17005	Ayesha Manuela de Bem Lebed	PRÉDIO CENTRAL	202	23553	Cristian Belchior Anton	PRÉDIO CENTRAL	206
5217	Barbara Machado Martins	PRÉDIO CENTRAL	202	1153	Cristian Ribeiro Porto	PRÉDIO CENTRAL	206
1667	Barbara Silva Coelho	PRÉDIO CENTRAL	202	34915	Cristian Rosa de Freitas	PRÉDIO CENTRAL	206
9912	Beatriz Luiza Lopes de Santana	PRÉDIO CENTRAL	202	10818	Cristiana Quadros de Medeiros	PRÉDIO CENTRAL	206
51613	Ben-hur Bolivar Bizarro Bastos	PRÉDIO CENTRAL	202	2841	Cristiane Basso	PRÉDIO CENTRAL	206
35859	Bernardo Jose Wankler Miranda	PRÉDIO CENTRAL	202	17658	Cristiane Fontes	PRÉDIO CENTRAL	206
12797	Bernardo Mattes Caprara	PRÉDIO CENTRAL	202	2466	Cristiane Gehlen Grapiglia	PRÉDIO CENTRAL	206
12679	Bernardo Schmitz Hoff	PRÉDIO CENTRAL	202	32757	Cristiane Rodrigues Ferreira	PRÉDIO CENTRAL	206
18324	Bianca Darski Silva	PRÉDIO CENTRAL	202	41706	Cristiane Rosa Garcez	PRÉDIO CENTRAL	206
5977	Bibiana de Napoli	PRÉDIO CENTRAL	202	23582	Cristiane Sanches Del Rio Morgado	PRÉDIO CENTRAL	206
1106	Bruna Casimiro Siciliani	PRÉDIO CENTRAL	202	28945	Cristiano Alves	PRÉDIO CENTRAL	206
24090	Bruna dos Santos Leite	PRÉDIO CENTRAL	202	48817	Cristiano Faria Fagundes	PRÉDIO CENTRAL	206
30610	Bruna Nunes Piccoli	PRÉDIO CENTRAL	202	27002	Cristiano Terterola Tarouco dos Santos	PRÉDIO CENTRAL	206
10854	Bruna Pastro Zanata	PRÉDIO CENTRAL	202	42935	Cristina Isabel Munoz Ferreira	PRÉDIO CENTRAL	208
27177	Bruna Pinho Madruga	PRÉDIO CENTRAL	202	8510	Cristina Nunes Anicet	PRÉDIO CENTRAL	208
9365	Bruno Amaral	PRÉDIO CENTRAL	202	2349	Cristina Seibert	PRÉDIO CENTRAL	208
7365	Bruno Argenta Leal	PRÉDIO CENTRAL	202	5391	Cristine Santos de Souza da Silva	PRÉDIO CENTRAL	208
18367	Bruno Castilhos Nicola	PRÉDIO CENTRAL	202	53569	Cristine Yuri Orita	PRÉDIO CENTRAL	208
31032	Bruno da Cruz Correa	PRÉDIO CENTRAL	202	24766	Dagoberto Fraga Machado	PRÉDIO CENTRAL	208
44638	Bruno Daniel Feijo da Silva	PRÉDIO CENTRAL	202	32544	Daiana Bonetto	PRÉDIO CENTRAL	208
23984	Bruno Halmenschlager	PRÉDIO CENTRAL	202	40563	Daiana Ketlin dos Santos	PRÉDIO CENTRAL	208
52688	Bruno Kur Sander	PRÉDIO CENTRAL	202	12803	Daiana Menzem Nascimento	PRÉDIO CENTRAL	208
53405	Bruno Lopes Abbadi	PRÉDIO CENTRAL	202	53699	Daiane Rodrigues Aires	PRÉDIO CENTRAL	208
35618	Bruno Stefani Rodrigues da Silva	PRÉDIO CENTRAL	202	53531	Dalber Alexandre Barcellos dos Santos	PRÉDIO CENTRAL	208
18161	Caio de Lima Riffel	PRÉDIO CENTRAL	204	40465	Daltro Carlos Roll	PRÉDIO CENTRAL	208
6906	Camila Beilich Goncalves	PRÉDIO CENTRAL	204	19181	Daniel Aquino Castanho	PRÉDIO CENTRAL	208
				10340	Daniel Chamorro Darde	PRÉDIO CENTRAL	208

23652	Daniel Cristhi Becker Ouriques	PRÉDIO CENTRAL	208	45966	Fabio dos Santos Goncalves	PRÉDIO CENTRAL	213
1386	Daniel de Castro Rocha	PRÉDIO CENTRAL	208	12888	Fabio dos Santos Lazzarotti	PRÉDIO CENTRAL	213
21716	Daniel Hirtz	PRÉDIO CENTRAL	208	15400	Fabio Gomes Verch	PRÉDIO CENTRAL	213
35938	Daniel Modena da Silva	PRÉDIO CENTRAL	208	507	Fabio Jose Baptista Juliani	PRÉDIO CENTRAL	213
14986	Daniel Roberto da Rosa Weber	PRÉDIO CENTRAL	208	44376	Fabio Madeira Tavares Silva	PRÉDIO CENTRAL	214
47061	Daniela Dornelles Balreira	PRÉDIO CENTRAL	208	51209	Fabio Soares Dalleaste	PRÉDIO CENTRAL	214
19409	Daniela Elguy Larratea	PRÉDIO CENTRAL	208	30640	Fabricio Adair da Rosa Goulart	PRÉDIO CENTRAL	214
16237	Daniela Machado Robl	PRÉDIO CENTRAL	208	20023	Fabricio Guerreiro Nunes	PRÉDIO CENTRAL	214
26261	Daniela Pacheco Vieira	PRÉDIO CENTRAL	208	26120	Fagner Sutel de Moura	PRÉDIO CENTRAL	214
35219	Daniela Silveira Selau	PRÉDIO CENTRAL	208	5077	Felipe Fedrizzi Bernardon	PRÉDIO CENTRAL	214
20768	Daniele Carvalho dos Santos	PRÉDIO CENTRAL	208	22322	Felipe Geovane Lauermann	PRÉDIO CENTRAL	214
24527	Daniele Ximendes Goncalves	PRÉDIO CENTRAL	208	2577	Felipe Juvencio Delfino	PRÉDIO CENTRAL	214
27269	Danubio de Carvalho	PRÉDIO CENTRAL	208	7622	Felipe Lopes Campos	PRÉDIO CENTRAL	214
12594	Dany Rogers Queiroz Rodrigues	PRÉDIO CENTRAL	208	45686	Felipe Santos da Silva	PRÉDIO CENTRAL	214
21378	Darci Ricardo Fortes Brum	PRÉDIO CENTRAL	208	4191	Felipe Truccolo Mascarenhas	PRÉDIO CENTRAL	214
47283	Davi Aragao Vieira	PRÉDIO CENTRAL	208	23162	Felipe Viana Parayba	PRÉDIO CENTRAL	214
35464	Davi Lemos Pires	PRÉDIO CENTRAL	210	37887	Fernanda Costa Pinto	PRÉDIO CENTRAL	214
15187	Debora Beron Pinto	PRÉDIO CENTRAL	210	23978	Fernanda da Silveira Costa	PRÉDIO CENTRAL	214
50803	Debora Fernandes Silveira	PRÉDIO CENTRAL	210	16262	Fernanda de Aguiar Ribeiro Correa	PRÉDIO CENTRAL	214
40468	Deise Amarante Muliterno	PRÉDIO CENTRAL	210	27680	Fernanda Henrique de Oliveira	PRÉDIO CENTRAL	214
9435	Demetrio Franco	PRÉDIO CENTRAL	210	2212	Fernanda Kautzmann	PRÉDIO CENTRAL	214
6601	Denis Amaral Pires	PRÉDIO CENTRAL	210	21399	Fernanda Lemos Costa	PRÉDIO CENTRAL	214
1252	Denis Meurer de Moraes	PRÉDIO CENTRAL	210	52392	Fernanda Mondelo da Silva	PRÉDIO CENTRAL	214
12592	Denise Conceicao Cardozo da Silva	PRÉDIO CENTRAL	210	36798	Fernanda Nunes Rodrigues	PRÉDIO CENTRAL	214
1589	Denise Pereira Muzell	PRÉDIO CENTRAL	210	7623	Fernanda Silva da Silva	PRÉDIO CENTRAL	214
40566	Denise Ramos Novakosky	PRÉDIO CENTRAL	210	19881	Fernanda Silva de Oliveira	PRÉDIO CENTRAL	214
12503	Denise Schaefer Thums	PRÉDIO CENTRAL	210	28628	Fernanda Tome Barlavento de Lima	PRÉDIO CENTRAL	214
36781	Denise Trein	PRÉDIO CENTRAL	210	31108	Fernando de Leon Gonzalez	PRÉDIO CENTRAL	214
24882	Dennis Ramos da Luz	PRÉDIO CENTRAL	210	25866	Fernando Goncalves de Goncalves	PRÉDIO CENTRAL	214
9088	Desiree Crippa Mentiaca	PRÉDIO CENTRAL	210	2798	Fernando Paim dos Santos Vianna	PRÉDIO CENTRAL	214
39643	Diana Marceliano Hallberg	PRÉDIO CENTRAL	210	31937	Fernando Piccoli Tuduri	PRÉDIO CENTRAL	214
841	Diego Bandeira Machado	PRÉDIO CENTRAL	210	54247	Fernando Ricardo Gavron	PRÉDIO CENTRAL	214
36341	Diego Boeira Gularte	PRÉDIO CENTRAL	210	44360	Fernando Tiago Teles Cherutti da Silva	PRÉDIO CENTRAL	214
18199	Diego Castilho Fucilini	PRÉDIO CENTRAL	210	14236	Filipe Borges Martins	PRÉDIO CENTRAL	214
32246	Diego de Jesus Nazar Garcia	PRÉDIO CENTRAL	210	39145	Filipe da Cunha de Freitas	PRÉDIO CENTRAL	216
9892	Diego Rodrigues Velho	PRÉDIO CENTRAL	210	17597	Filipe Menegon	PRÉDIO CENTRAL	216
7821	Diego Schmitz Hainzenreder	PRÉDIO CENTRAL	210	46634	Filipe Pinto Rojas	PRÉDIO CENTRAL	216
20090	Diego Silva Araujo	PRÉDIO CENTRAL	210	50260	Flavio Conceicao Araujo da Silva	PRÉDIO CENTRAL	216
39070	Diego Stigger Marins	PRÉDIO CENTRAL	210	5568	Franciele de Castro Frank	PRÉDIO CENTRAL	216
43039	Dimitri Molenda	PRÉDIO CENTRAL	210	11661	Francielle da Veiga Bertoni	PRÉDIO CENTRAL	216
24089	Diogo Augusto Polese Mollerke	PRÉDIO CENTRAL	210	50398	Francis Krausburg Correa	PRÉDIO CENTRAL	216
22810	Dione de Almeida Alves	PRÉDIO CENTRAL	210	16499	Francisco Schmidt Nanni	PRÉDIO CENTRAL	216
25088	Diorge Leonardo da Silva Costa	PRÉDIO CENTRAL	210	36589	Gabriel Broilo Luz	PRÉDIO CENTRAL	216
43620	Dirceu Manfro de Oliveira	PRÉDIO CENTRAL	210	5385	Gabriel Correa de Menezes	PRÉDIO CENTRAL	216
15529	Doris Willig Lima	PRÉDIO CENTRAL	210	24762	Gabriel da Silva Guimaraes	PRÉDIO CENTRAL	216
24012	Douglas Amengual Severo	PRÉDIO CENTRAL	210	44626	Gabriel Herman Eifer	PRÉDIO CENTRAL	216
6565	Douglas Camargo Carvalho	PRÉDIO CENTRAL	212	12236	Gabriel Maliszewski de Freitas	PRÉDIO CENTRAL	216
27153	Douglas Cesar	PRÉDIO CENTRAL	212	32441	Gabriel Riffel de Almeida	PRÉDIO CENTRAL	216
44670	Douglas Cristhiano Albert Alves	PRÉDIO CENTRAL	212	32007	Gabriela Correa da Silva	PRÉDIO CENTRAL	216
38286	Douglas Maldaner Zanchin	PRÉDIO CENTRAL	212	40742	Gabriela Freeze Miguel	PRÉDIO CENTRAL	216
51295	Edgard de Oliveira Pinto	PRÉDIO CENTRAL	212	12865	Gabriela Odorissi Ceron	PRÉDIO CENTRAL	216
4609	Edison Boenavides Pereira	PRÉDIO CENTRAL	212	21708	Gabriela Pinto Mendes de Moraes	PRÉDIO CENTRAL	216
2676	Edison Gustavo Bueno Zanatta	PRÉDIO CENTRAL	212	9879	Gabriela Reinisch	PRÉDIO CENTRAL	216
18802	Edna Martins Dahm	PRÉDIO CENTRAL	212	16186	Gabriela Sanders da Silva	PRÉDIO CENTRAL	216
32684	Edson Junior Lima de Oliveira	PRÉDIO CENTRAL	212	5607	Geison da Cunha Ferreira	PRÉDIO CENTRAL	216
47542	Edson Scharodosim Behnck	PRÉDIO CENTRAL	212	52646	Gerisson Silva de Mello	PRÉDIO CENTRAL	216
7608	Eduardo Alves Lampert	PRÉDIO CENTRAL	212	25	Germano Beneti de Souza	PRÉDIO CENTRAL	216
50229	Eduardo Cesar Chiapinotto Brandolt	PRÉDIO CENTRAL	212	1192	Gesmar Kingeski Barbosa	PRÉDIO CENTRAL	216
30177	Eduardo Correa Both	PRÉDIO CENTRAL	212	10774	Gessiane Fatima Camargo Pinto	PRÉDIO CENTRAL	216
16860	Eduardo da Cunha Fonseca	PRÉDIO CENTRAL	212	53792	Gilberto Silveira Nunes Junior	PRÉDIO CENTRAL	216
11640	Eduardo de Almeida Rocha	PRÉDIO CENTRAL	212	47288	Gilmar Rojas Dias	PRÉDIO CENTRAL	216
40769	Eduardo Doering Zanella	PRÉDIO CENTRAL	212	3735	Gilson Martins Terragno	PRÉDIO CENTRAL	216
33484	Eduardo Dutra Machado	PRÉDIO CENTRAL	212	33431	Giovani Pereira	PRÉDIO CENTRAL	216
26786	Eduardo Lehnen	PRÉDIO CENTRAL	212	30074	Gisele Cardoso Vitt	PRÉDIO CENTRAL	216
11940	Eduardo Pinto Guedes	PRÉDIO CENTRAL	212	47460	Gisele Pereira Lima	PRÉDIO CENTRAL	217
43610	Eduardo Schuck de Souza	PRÉDIO CENTRAL	212	1878	Giselle Massaro	PRÉDIO CENTRAL	217
9679	Eduardo Sperk Neto	PRÉDIO CENTRAL	212	32499	Gislaine Giron da Silva	PRÉDIO CENTRAL	217
31729	Eduardo Vigevani Schaf	PRÉDIO CENTRAL	212	18562	Gislaine Martins Retamozo	PRÉDIO CENTRAL	217
35715	Eduardo Woltmann	PRÉDIO CENTRAL	212	2032	Glauucia Fraga Ferreira	PRÉDIO CENTRAL	217
24816	Eliane Costa Pereira	PRÉDIO CENTRAL	212	23070	Grace Caletti Oliveira	PRÉDIO CENTRAL	217
45971	Eliane de Moraes Chalmeres	PRÉDIO CENTRAL	212	13820	Graciela Paveck Ayub	PRÉDIO CENTRAL	217
20246	Eliane Fraga da Silva	PRÉDIO CENTRAL	212	4138	Graciele Andrea da Silva Antunes	PRÉDIO CENTRAL	217
41403	Eliane Lopes Nunes	PRÉDIO CENTRAL	212	54533	Grasciele Fabiana Casagrande Centenaro	PRÉDIO CENTRAL	217
21645	Elisa Endress Machado da Mota	PRÉDIO CENTRAL	212	40578	Graziela de Jesus Pandolfo Ribeiro	PRÉDIO CENTRAL	217
17698	Elisabete Domingos Vaz	PRÉDIO CENTRAL	212	19171	Graziela Goulart Ferraz	PRÉDIO CENTRAL	217
19656	Elisabete Monteiro de Oliveira	PRÉDIO CENTRAL	212	39460	Graziela Outeiral Soares	PRÉDIO CENTRAL	217
33411	Elisabeth Glauche Butzke	PRÉDIO CENTRAL	213	51959	Guilherme Dadall	PRÉDIO CENTRAL	217
9023	Elisangela Amaral da Silva	PRÉDIO CENTRAL	213	50593	Guilherme de Angelis Neibert	PRÉDIO CENTRAL	217
1935	Elisangela Ongaratto	PRÉDIO CENTRAL	213	45859	Guilherme Diel	PRÉDIO CENTRAL	217
16055	Eliza Cavalcante Paz	PRÉDIO CENTRAL	213	8053	Guilherme Inacio Weizenmann	PRÉDIO CENTRAL	217
4469	Elton Silveira	PRÉDIO CENTRAL	213	18401	Guilherme Kurtz Krause	PRÉDIO CENTRAL	217
34304	Emerson Rossetto Camargo	PRÉDIO CENTRAL	213	32459	Guilherme Lino da Silva	PRÉDIO CENTRAL	217
20804	Emilio Acosta Martins	PRÉDIO CENTRAL	213	30918	Guilherme Menezes da Silva	PRÉDIO CENTRAL	217
41101	Endel Kretschmann	PRÉDIO CENTRAL	213	38916	Guilherme Notti do Prado	PRÉDIO CENTRAL	217
51264	Enric Eriksson de Oliveira Ruschel	PRÉDIO CENTRAL	213	27252	Gustavo Christofoli Rodel	PRÉDIO CENTRAL	217
15609	Estevao Malfussi Della Giustina	PRÉDIO CENTRAL	213	1807	Gustavo Cordeiro Sanches	PRÉDIO CENTRAL	217
513	Evelise Oliveira Pacheco	PRÉDIO CENTRAL	213	52334	Gustavo Fisch Pereira	PRÉDIO CENTRAL	217
50431	Evelyn Oliveira de Souza	PRÉDIO CENTRAL	213	42858	Gustavo Maia	PRÉDIO CENTRAL	217
54863	Everton Augusto Ventura Franco	PRÉDIO CENTRAL	213	26742	Gustavo Mello Larrossa	PRÉDIO CENTRAL	217
8958	Everton Garciel Lopes	PRÉDIO CENTRAL	213	6229	Gustavo Parise Cassel	PRÉDIO CENTRAL	217
48906	Everton Goulart da Rosa	PRÉDIO CENTRAL	213	11852	Gustavo Souza dos Santos	PRÉDIO CENTRAL	217
23556	Everton Roberto da Silva	PRÉDIO CENTRAL	213	49398	Hadassa Ribeiro Manna	PRÉDIO CENTRAL	217
4709	Fabiana Betat Ribas	PRÉDIO CENTRAL	213	16163	Helen Lucho do Rego	PRÉDIO CENTRAL	217
6013	Fabiana Ferreira	PRÉDIO CENTRAL	213	10466	Helena de Almeida Pereira Marques	PRÉDIO CENTRAL	217
41955	Fabiana Gomes Maia	PRÉDIO CENTRAL	213	39962	Helena Lima de Avila	PRÉDIO CENTRAL	PK
3561	Fabiana Lyra Nunes	PRÉDIO CENTRAL	213	15107	Henrique Leonardi de Oliveira	PRÉDIO CENTRAL	PK
19446	Fabiane Garcia Carvalho	PRÉDIO CENTRAL	213	54578	Henrique Santos da Luz	PRÉDIO CENTRAL	PK
44348	Fabiane Lemos Cidade	PRÉDIO CENTRAL	213	12720	Henry de Souza Leitzke	PRÉDIO CENTRAL	PK
47755	Fabiane Stela Finger	PRÉDIO CENTRAL	213	25832	Icaro Leonardo Aquino	PRÉDIO CENTRAL	PK
6293	Fabiano de Lucena Pedroso	PRÉDIO CENTRAL	213	44121	Ines Spolador de Rodriguez	PRÉDIO CENTRAL	PK
12841	Fabio Alex Follador	PRÉDIO CENTRAL	213	36372	Ingrid Flesch Lopes	PRÉDIO CENTRAL	PK
45619	Fabio Burch Salvador	PRÉDIO CENTRAL	213	16132	Iraci Pezenatto Fiorini	PRÉDIO CENTRAL	PK

44336	Iria Goldmeier	PRÉDIO CENTRAL	PK	20969	Leonardo Douglas Pilotti Siqueira	PRÉDIO CENTRAL	306
49014	Isabel Cristina Machado Correa	PRÉDIO CENTRAL	PK	5626	Leonardo Rosa Ribeiro	PRÉDIO CENTRAL	307
44370	Isabel Cristina Perceval Iracet Ferreira	PRÉDIO CENTRAL	PK	20384	Leonardo Sarmento	PRÉDIO CENTRAL	307
9124	Isadora Farias dos Santos	PRÉDIO CENTRAL	PK	2863	Leonel Garcia Santanna	PRÉDIO CENTRAL	307
49820	Isete Roskopf	PRÉDIO CENTRAL	PK	35034	Leticia Bernardes Volpatto	PRÉDIO CENTRAL	307
46898	Ismael Silva Correa de Oliveira	PRÉDIO CENTRAL	PK	21120	Leticia Frota Espindola	PRÉDIO CENTRAL	307
42677	Iuri Guilherme dos Santos Martins	PRÉDIO CENTRAL	PK	26000	Leticia Moure de Vasconcellos	PRÉDIO CENTRAL	307
22146	Jader Eloy Fernandes	PRÉDIO CENTRAL	PK	24299	Leticia Pedroza Morales	PRÉDIO CENTRAL	307
25508	Jader Nunes Leal	PRÉDIO CENTRAL	PK	24103	Leticia Schwantes	PRÉDIO CENTRAL	307
17014	Jadson Romualdo Oliveira da Costa	PRÉDIO CENTRAL	PK	22540	Leticia Teresa Masiero	PRÉDIO CENTRAL	307
22943	Jaime Saurin	PRÉDIO CENTRAL	PK	40504	Lia Roig Sperb	PRÉDIO CENTRAL	307
35281	Jaline Bittencourt Chamberlain	PRÉDIO CENTRAL	PK	52992	Liane Cristine Elsenbach Ehlers	PRÉDIO CENTRAL	307
5551	Janaina Carvalheda Oliveira	PRÉDIO CENTRAL	PK	5637	Liege Alves Junges	PRÉDIO CENTRAL	307
7324	Janaina da Rosa Leal	PRÉDIO CENTRAL	PK	34351	Ligia Dias de Freitas	PRÉDIO CENTRAL	307
5355	Janaina Itanajara Barbieri Homem	PRÉDIO CENTRAL	PK	16655	Liliane Morbach Carvalho	PRÉDIO CENTRAL	307
2448	Jane Beatriz Gabriel Pithan	PRÉDIO CENTRAL	PK	1184	Lindomar Teixeira Constante	PRÉDIO CENTRAL	307
5883	Janis Machado Lemos	PRÉDIO CENTRAL	PK	42249	Liria Silva da Costa	PRÉDIO CENTRAL	307
43440	Jaqueline Correa da Silva	PRÉDIO CENTRAL	PK	35509	Lisandra Fernandes Nunes	PRÉDIO CENTRAL	307
3035	Jaqueline Machado Ferreira	PRÉDIO CENTRAL	PK	22257	Lisiane Fortes Volkart	PRÉDIO CENTRAL	307
33159	Jaqueline Maissiat	PRÉDIO CENTRAL	PK	2668	Lisiane Lague Boeira	PRÉDIO CENTRAL	307
36452	Jaqueline Pereira Prudencio da Silva	PRÉDIO CENTRAL	PK	22333	Lisiane Serqueira Leal	PRÉDIO CENTRAL	307
14464	Jeferson Rasquim Araujo	PRÉDIO CENTRAL	PK	49098	Louise Mascolo Gil	PRÉDIO CENTRAL	307
33765	Jeferson Santos Ramalho	PRÉDIO CENTRAL	PK	49579	Lourenco Selle Jacobs	PRÉDIO CENTRAL	307
39454	Jefferson Luiz Lima So	PRÉDIO CENTRAL	PK	18832	Lovaine Silva Duarte	PRÉDIO CENTRAL	307
13048	Jenifer Medeiros Barros	PRÉDIO CENTRAL	PK	38653	Luana Bickel Martins	PRÉDIO CENTRAL	307
37386	Jennifer Cavalheiro de Oliveira	PRÉDIO CENTRAL	PK	37146	Luana Santos de Lima	PRÉDIO CENTRAL	307
41028	Jeremias Soares de Mello	PRÉDIO CENTRAL	PK	22689	Lucas Bueno de Souza	PRÉDIO CENTRAL	307
38661	Jessica Flores Mizoguchi	PRÉDIO CENTRAL	PK	3443	Lucas da Rocha Garcia	PRÉDIO CENTRAL	307
41073	Jessica Mitt Costa	PRÉDIO CENTRAL	PK	11251	Lucas Di Marco Ataides	PRÉDIO CENTRAL	307
14250	Joana de Lima e Silva	PRÉDIO CENTRAL	PK	3881	Lucas Inacio Couto Wiederkehr	PRÉDIO CENTRAL	307
20622	Joanna Ines Ayres Reis	PRÉDIO CENTRAL	PK	9257	Lucas Machado Figueiredo	PRÉDIO CENTRAL	307
50618	Joao Alfredo Cossettin Marques	PRÉDIO CENTRAL	PK	5490	Lucas Machado Paim	PRÉDIO CENTRAL	320
22559	Joao Augusto Pereira	PRÉDIO CENTRAL	PK	17431	Lucas Rafael Mercanti Vasconcellos	PRÉDIO CENTRAL	320
43326	Joao Carlos Oliveira da Silva Junior	PRÉDIO CENTRAL	PK	9029	Luci Teresinha Lilje	PRÉDIO CENTRAL	320
8343	Joao Claudio Margoni	PRÉDIO CENTRAL	PK	412	Lucia do Amaral Grisolia	PRÉDIO CENTRAL	320
37750	Joao Gabriel Groenendal Aguiar	PRÉDIO CENTRAL	PK	16035	Lucia Maria de Oliveira Fonseca	PRÉDIO CENTRAL	320
4341	Joao Joaquim de Freitas Neto	PRÉDIO CENTRAL	PK	16111	Lucia Rutkoski Silveira	PRÉDIO CENTRAL	320
25297	Joao Luis Santos de Carvalho	PRÉDIO CENTRAL	PK	28740	Luciana Beatris Klein	PRÉDIO CENTRAL	320
159	Joao Marcelo Borges Olympio	PRÉDIO CENTRAL	PK	932	Luciana de Carvalho Lenuzza	PRÉDIO CENTRAL	320
37264	Joao Paulo Silva Prates	PRÉDIO CENTRAL	PK	50606	Luciana de Oliveira	PRÉDIO CENTRAL	320
48371	Joao Paulo Zanette Oppermann	PRÉDIO CENTRAL	PK	26374	Luciana Finger de Macedo	PRÉDIO CENTRAL	320
9197	Joao Roberto Rakowski de Oliveira	PRÉDIO CENTRAL	PK	38822	Luciana Pinto Rangel	PRÉDIO CENTRAL	320
15847	Joaquim Roque de Lima Fao	PRÉDIO CENTRAL	301	3890	Luciana Regina Molinetti	PRÉDIO CENTRAL	320
27565	Joel Hofmann Alves Marques Junior	PRÉDIO CENTRAL	301	11742	Luciana Ribeiro Teixeira	PRÉDIO CENTRAL	320
27896	Joice Cristina Dutra	PRÉDIO CENTRAL	301	5997	Luciana Santa Maria de Oliveira	PRÉDIO CENTRAL	320
21841	Jocinelis Fagundes de Oliveira Becker	PRÉDIO CENTRAL	301	46954	Luciane Silva Goncalves	PRÉDIO CENTRAL	320
3178	Joidi Anselmo de Anselmo	PRÉDIO CENTRAL	301	15749	Luciane Silveira	PRÉDIO CENTRAL	320
33636	Jonas Amaral Silva	PRÉDIO CENTRAL	301	31607	Luciano Conti	PRÉDIO CENTRAL	320
24352	Jonatan Agostinho Frota	PRÉDIO CENTRAL	301	47548	Luciano Daniel Braga Ventura	PRÉDIO CENTRAL	320
25373	Jones Eduardo de Souza	PRÉDIO CENTRAL	301	1406	Luciano Kendzierski	PRÉDIO CENTRAL	320
9371	Jordana Goncalves de Oliveira	PRÉDIO CENTRAL	301	44154	Luciano Marques Pereira	PRÉDIO CENTRAL	320
45757	Jorge Andre Silveira Pires	PRÉDIO CENTRAL	301	5024	Luciano Mayer Lentz	PRÉDIO CENTRAL	320
9339	Jorge Lampert de Almeida	PRÉDIO CENTRAL	301	20147	Luciano Olbermann	PRÉDIO CENTRAL	320
4210	Jorge Luis Farias dos Santos	PRÉDIO CENTRAL	301	44302	Luciano Passos de Oliveira	PRÉDIO CENTRAL	320
6363	Jorge Luiz Santos Pereira	PRÉDIO CENTRAL	301	28747	Luciano Silveira Escobar	PRÉDIO CENTRAL	320
18887	Jorge Tadeu Feio Ferreira Junior	PRÉDIO CENTRAL	301	7536	Luciene Baptista de Lucena	PRÉDIO CENTRAL	320
6721	Jose Alcides Borba Ferreira	PRÉDIO CENTRAL	301	18093	Lucila Franca Lohmann	PRÉDIO CENTRAL	320
37058	Jose Augusto Lucena dos Santos	PRÉDIO CENTRAL	301	67	Luis Alberto de Castro Barbosa	PRÉDIO CENTRAL	320
23274	Jose Carlos Kaiser	PRÉDIO CENTRAL	301	46859	Luis Carlos Rosa Barbosa	PRÉDIO CENTRAL	320
17099	Jose Luiz Drechsler Junior	PRÉDIO CENTRAL	301	50142	Luis Ernesto Prestes da Silva	PRÉDIO CENTRAL	320
32065	Jose Manoel de Souza dos santos	PRÉDIO CENTRAL	301	46684	Luis Fabio Vianna da Rosa	PRÉDIO CENTRAL	320
50974	Jose Rafael Hidalgo Madruga	PRÉDIO CENTRAL	301	35326	Luis Fernando da Silva Rodrigues	PRÉDIO CENTRAL	321
30342	Jose Ricardo Vieira Nogueira	PRÉDIO CENTRAL	301	49756	Luis Fernando Oliveira dos Santos	PRÉDIO CENTRAL	321
19573	Josi Evaldt Mengue	PRÉDIO CENTRAL	301	5523	Luis Fernando Pinheiro	PRÉDIO CENTRAL	321
25743	Josiane Barbosa de Oliveira	PRÉDIO CENTRAL	301	1588	Luis Fernando Rubim Ramos	PRÉDIO CENTRAL	321
22445	Joyce Demaman Ferreira	PRÉDIO CENTRAL	301	100	Luis Henrique Nazario Medeiros	PRÉDIO CENTRAL	321
54433	Juan da Silva Heidrich	PRÉDIO CENTRAL	301	37788	Luis Roberto Araujo da Silva	PRÉDIO CENTRAL	321
9001	Jucelma dos Santos Oliveira	PRÉDIO CENTRAL	301	34123	Luiz Carlos da Silva Muller	PRÉDIO CENTRAL	321
2626	Julia Moletta Mazzardo	PRÉDIO CENTRAL	301	48143	Luiz Carlos Nepomuceno Junior	PRÉDIO CENTRAL	321
26433	Julian Israel Lima	PRÉDIO CENTRAL	301	47109	Luiz Carlos Niemczewski Junior	PRÉDIO CENTRAL	321
44214	Juliana de Mattos Sicco	PRÉDIO CENTRAL	301	48392	Luiz Felipe Feijo Silva	PRÉDIO CENTRAL	321
51041	Juliana Prazeres Goncalves	PRÉDIO CENTRAL	301	13024	Luiz Fernando Flores	PRÉDIO CENTRAL	321
47330	Juliana Tassinari Cardoso	PRÉDIO CENTRAL	306	12248	Luiz Fernando Mello Guimaraes	PRÉDIO CENTRAL	321
2507	Kamilla Portela	PRÉDIO CENTRAL	306	12258	Luiz Otavio Wearick da Silva	PRÉDIO CENTRAL	321
18195	Karen de Freitas Salvador	PRÉDIO CENTRAL	306	51523	Luiz Vasconcelos Salatino	PRÉDIO CENTRAL	321
46284	Karen Fernandes Gorziza	PRÉDIO CENTRAL	306	30441	Luiza Depieri Amorim	PRÉDIO CENTRAL	321
15856	Karen Sabrina Braga Ramos	PRÉDIO CENTRAL	306	41857	Lusiane Davies	PRÉDIO CENTRAL	321
28504	Karen Thais Noronha Torres	PRÉDIO CENTRAL	306	20896	Magali Alves Trevisan	PRÉDIO CENTRAL	321
8736	Karin Dias Lima	PRÉDIO CENTRAL	306	1650	Magda Gomes Quadros	PRÉDIO CENTRAL	321
5935	Karina Braz Marchetti	PRÉDIO CENTRAL	306	6055	Maira Donini Ramos	PRÉDIO CENTRAL	321
21349	Karina Cardoso Lopes	PRÉDIO CENTRAL	306	25092	Manoel Felipe Macedo Demetrio	PRÉDIO CENTRAL	321
4497	Karina Vanzin Machado	PRÉDIO CENTRAL	306	16279	Marcela Torres Vaz	PRÉDIO CENTRAL	321
46767	Karine Freitas	PRÉDIO CENTRAL	306	41353	Marcelo do Carmo Brasil	PRÉDIO CENTRAL	321
33756	Karla Weddigen	PRÉDIO CENTRAL	306	35624	Marcelo Karst Riccardi	PRÉDIO CENTRAL	321
25787	Katiane Martins Vieira dos Santos	PRÉDIO CENTRAL	306	4123	Marcelo Kubiaki dos Santos	PRÉDIO CENTRAL	321
13341	Kellen Escobar Vicentini	PRÉDIO CENTRAL	306	49187	Marcia Adriane Pereira de Oliveira	PRÉDIO CENTRAL	321
18375	Kelly da Silva Fernandes	PRÉDIO CENTRAL	306	41661	Marcia Cristina de Lima Cabral	PRÉDIO CENTRAL	321
22765	Leandro Antonio Bizarro de Brum	PRÉDIO CENTRAL	306	39918	Marcia Leandra dos Santos Guimaraes	PRÉDIO CENTRAL	321
21355	Leandro Augusto de Araujo	PRÉDIO CENTRAL	306	40384	Marcia Ribeiro Dressler	PRÉDIO CENTRAL	321
47450	Leandro Azevedo Martins	PRÉDIO CENTRAL	306	1585	Marcia Sanocki Stormowski	PRÉDIO CENTRAL	321
18330	Leandro Rodrigues Gomes	PRÉDIO CENTRAL	306	23523	Marcio da Silva Rava	PRÉDIO CENTRAL	321
29327	Leandro Souza	PRÉDIO CENTRAL	306	46750	Marcio Luiz Monticeli	PRÉDIO CENTRAL	322
53836	Leandro Sztelzer	PRÉDIO CENTRAL	306	13555	Marco Antonio Dalcin Tocchetto	PRÉDIO CENTRAL	322
20339	Leatriz Vanderleia Callegari Jadovski	PRÉDIO CENTRAL	306	51610	Marco Antonio Ribeiro Lima	PRÉDIO CENTRAL	322
22858	Leci Teresa de Souza Menezes	PRÉDIO CENTRAL	306	54894	Marco Antonio Trisch Mendonca	PRÉDIO CENTRAL	322
32787	Lenecir Salette locksch	PRÉDIO CENTRAL	306	16240	Marco Aurelio Zanetti Stradolini	PRÉDIO CENTRAL	322
36679	Leonardo Abreu Pereira	PRÉDIO CENTRAL	306	49963	Marcos Paulo Padoim Torres Homem	PRÉDIO CENTRAL	322
49882	Leonardo Armani de La Rocha	PRÉDIO CENTRAL	306	17740	Marcus Hoffmann	PRÉDIO CENTRAL	322
2706	Leonardo da Rosa Pedersen	PRÉDIO CENTRAL	306	16430	Maria Aparecida Piussi Machado	PRÉDIO CENTRAL	322
15382	Leonardo Dalmeida	PRÉDIO CENTRAL	306	24441	Maria Gabriela Legramanti	PRÉDIO CENTRAL	322
4848	Leonardo do Prado Rodrigues	PRÉDIO CENTRAL	306	5605	Maria Ines da Silva Sempe	PRÉDIO CENTRAL	322
				6171	Maria Osvaldina Nolde	PRÉDIO CENTRAL	322

18029	Maria Pinheiro dos Santos	PRÉDIO CENTRAL	322	13819	Rafael de Oliveira	PRÉDIO ANEXO	3
33521	Mariana Cardoso Colombo	PRÉDIO CENTRAL	322	30263	Rafael Dornelles Nobre	PRÉDIO ANEXO	3
46830	Mariana Ferreira de Castro	PRÉDIO CENTRAL	322	35517	Rafael Martinelli da Silva	PRÉDIO ANEXO	3
48208	Mariana Ludke Regal	PRÉDIO CENTRAL	322	20849	Rafael Osorio Soligo	PRÉDIO ANEXO	3
39540	Mariane Piassarollo de Souza	PRÉDIO CENTRAL	322	2315	Rafael Vianna Servan	PRÉDIO ANEXO	3
43215	Mariane Rosa Rangel	PRÉDIO CENTRAL	322	23606	Raquel da Silva Leviski	PRÉDIO ANEXO	3
53896	Marilda Evanir da Costa	PRÉDIO CENTRAL	322	31727	Raquel dos Santos Caillava	PRÉDIO ANEXO	3
20992	Mariluci Zancan	PRÉDIO CENTRAL	322	50414	Raquel Garbin Marsico	PRÉDIO ANEXO	3
879	Marina Azeredo Donini	PRÉDIO CENTRAL	322	12501	Raquel Lautert	PRÉDIO ANEXO	3
8516	Marina dos Reis	PRÉDIO CENTRAL	322	26994	Raquel Sudbrack da Fonte	PRÉDIO ANEXO	3
8533	Marina Formolo Hendler	PRÉDIO CENTRAL	322	10711	Raquel Valli Garcia	PRÉDIO ANEXO	3
25766	Marina Granja	PRÉDIO CENTRAL	322	29035	Raul Santos de Carvalho	PRÉDIO ANEXO	3
44812	Marina Silveira Gomes	PRÉDIO CENTRAL	322	19394	Ravenna Goncalves Santos	PRÉDIO ANEXO	3
34013	Marina Spadaro Jacques	PRÉDIO CENTRAL	322	16072	Regina Ady Azevedo dos Santos	PRÉDIO ANEXO	3
8470	Marineia Falck Vollrath	PRÉDIO CENTRAL	322	17439	Regina Beatris Marclio Festa	PRÉDIO ANEXO	3
27428	Mario de Souza Pliska	PRÉDIO CENTRAL	322	26347	Regis Serineu Duarte Kovalski Junior	PRÉDIO ANEXO	3
17783	Mario Luis Rodrigues	PRÉDIO CENTRAL	322	13060	Reinaldo da Cruz Duarte	PRÉDIO ANEXO	3
2575	Marites Rossane Soares Rehermann	PRÉDIO CENTRAL	322	52472	Renan Cardozo Bello	PRÉDIO ANEXO	3
46200	Marjore Jeger Cunha	PRÉDIO CENTRAL	322	29347	Renan Peixoto Nunes	PRÉDIO ANEXO	3
52944	Marlise de Ross Moser	PRÉDIO ANEXO	1	50547	Renan Pigato Silva	PRÉDIO ANEXO	3
10983	Marlon da Silva Brites	PRÉDIO ANEXO	1	2747	Renata Beatriz Mariano	PRÉDIO ANEXO	3
43142	Marta Rosa Luz	PRÉDIO ANEXO	1	51177	Renata Graciano Nicolait	PRÉDIO ANEXO	3
4083	Martina Kohl Gueiral	PRÉDIO ANEXO	1	5730	Renata Insabralde da Silva	PRÉDIO ANEXO	4
18191	Mateus Iserhardt Melchioris	PRÉDIO ANEXO	1	21886	Renato Kendi Malta Yamanaka	PRÉDIO ANEXO	4
16060	Mateus Santos da Silva	PRÉDIO ANEXO	1	29458	Renato Real Guerra	PRÉDIO ANEXO	4
30413	Mateus Tavares Bodaneze	PRÉDIO ANEXO	1	22497	Rian Carlos Bavaresco	PRÉDIO ANEXO	4
34738	Matheus Carvalho Mendes	PRÉDIO ANEXO	1	33397	Ricardo Milesi	PRÉDIO ANEXO	4
9605	Matheus Giacomoni de Oliveira	PRÉDIO ANEXO	1	10199	Ricardo Moreira Vidal Santos	PRÉDIO ANEXO	4
26890	Mauricio Brum Silva	PRÉDIO ANEXO	1	4003	Ricardo Vianna Ceratti	PRÉDIO ANEXO	4
40961	Mauricio Macarthy	PRÉDIO ANEXO	1	31123	Roany Miguel Hugo Nunes	PRÉDIO ANEXO	4
9975	Mauricio Maciel Vianna	PRÉDIO ANEXO	1	5303	Roberta dos Santos Monteiro	PRÉDIO ANEXO	4
38939	Mauricio Rodrigues de Mello	PRÉDIO ANEXO	1	3705	Roberta Tolfo Vieira	PRÉDIO ANEXO	4
48789	Maximiliano Quadros Ferreira	PRÉDIO ANEXO	1	32870	Roberto Augusto Ribas Furstenau	PRÉDIO ANEXO	4
23724	Meggie Mak Vieira Hotta	PRÉDIO ANEXO	1	35596	Roberto Caruso Bezerra	PRÉDIO ANEXO	4
12364	Megui Illamas Niches Trois	PRÉDIO ANEXO	1	28338	Roberto de Abreu Lamb	PRÉDIO ANEXO	4
18925	Melissa Salvamoura Pires	PRÉDIO ANEXO	1	43925	Roberto de Castro Fontana	PRÉDIO ANEXO	4
9324	Melissa Vieira Silva	PRÉDIO ANEXO	1	6637	Roberto Pereira Puhl	PRÉDIO ANEXO	4
12460	Michael Roger Elgui da Silva	PRÉDIO ANEXO	1	3970	Robison Fragoso Pires	PRÉDIO ANEXO	4
15121	Michel Houli Filho	PRÉDIO ANEXO	1	50373	Rodrigo Almeida Silva	PRÉDIO ANEXO	4
45613	Michel Kopp Lima	PRÉDIO ANEXO	1	34066	Rodrigo Bertoldo Siqueira	PRÉDIO ANEXO	4
4828	Michel Pereira Oliveira	PRÉDIO ANEXO	1	2869	Rodrigo Borba da Rosa	PRÉDIO ANEXO	4
40809	Michel Vaz Ramos	PRÉDIO ANEXO	1	29633	Rodrigo da Silva Policarpo	PRÉDIO ANEXO	4
14755	Michella Besson Bittencourt	PRÉDIO ANEXO	1	38706	Rodrigo de July Ferreira	PRÉDIO ANEXO	4
23426	Michelle Guntzel da Costa	PRÉDIO ANEXO	1	1776	Rodrigo de Oliveira Manenti	PRÉDIO ANEXO	4
16271	Michelle Hoffelder Viscardi	PRÉDIO ANEXO	1	49103	Rodrigo Flach Lattuada	PRÉDIO ANEXO	4
7969	Michelle Mendes de Almeida	PRÉDIO ANEXO	1	50611	Rodrigo Guimaraes Camargo	PRÉDIO ANEXO	4
37047	Michelle Pamella Bueno Bruxel	PRÉDIO ANEXO	1	17369	Rodrigo Kersting Ledur	PRÉDIO ANEXO	4
48523	Michelle Rosler	PRÉDIO ANEXO	1	10485	Rodrigo Lascombe Nottar	PRÉDIO ANEXO	4
19849	Miguel Hidalgo Flores	PRÉDIO ANEXO	1	51282	Rodrigo Oliveira Gomes	PRÉDIO ANEXO	4
47080	Milton Lauxen Mazurana	PRÉDIO ANEXO	1	10667	Rodrigo Piber dos Santos	PRÉDIO ANEXO	4
9293	Mirella Stefani Peruzzo	PRÉDIO ANEXO	1	39337	Rodrigo Prestes Machado	PRÉDIO ANEXO	4
45072	Miriam Toledo Quevedo da Trindade	PRÉDIO ANEXO	1	2342	Rodrigo Reichert	PRÉDIO ANEXO	4
9770	Moises Souza da Cunha	PRÉDIO ANEXO	1	18437	Rodrigo Santos Mazzuca	PRÉDIO ANEXO	4
36929	Monica Borba de Rivero	PRÉDIO ANEXO	1	33418	Rogério Ferreira Fraga	PRÉDIO ANEXO	4
33197	Monica Francine de Oliveira Darde	PRÉDIO ANEXO	2	47692	Rogério Flores Carvalho	PRÉDIO ANEXO	4
18657	Montserrat dos Santos Martins	PRÉDIO ANEXO	2	44656	Rogério Fortes Carvalho	PRÉDIO ANEXO	4
21801	Morgiana Salib	PRÉDIO ANEXO	2	17501	Rogério Herbert Jones	PRÉDIO ANEXO	4
38176	Natacha Zanon Dametto	PRÉDIO ANEXO	2	14750	Rogério Peres Carus	PRÉDIO ANEXO	6
39432	Natalia Luzzi Cahuasqui	PRÉDIO ANEXO	2	33866	Ronaldo Bittencourt Aquino	PRÉDIO ANEXO	6
43210	Natasha Duarte Amarante	PRÉDIO ANEXO	2	39501	Ronie Anderson Pereira	PRÉDIO ANEXO	6
26454	Nathalia Barbieri Pieretti	PRÉDIO ANEXO	2	27368	Rony Krepsky Prange	PRÉDIO ANEXO	6
8558	Nathalia Kronbauer	PRÉDIO ANEXO	2	6703	Rosa Maria da Silva Rodrigues	PRÉDIO ANEXO	6
36907	Nathan Dame Abreu	PRÉDIO ANEXO	2	19569	Rosana Nidballa Alves	PRÉDIO ANEXO	6
5129	Nei Fernando Oliveira Gomes	PRÉDIO ANEXO	2	24666	Rosandra Santos Mottola Lemos	PRÉDIO ANEXO	6
45010	Nei Fernando Rodrigues dos Santos	PRÉDIO ANEXO	2	39428	Rosane Santos de Oliveira	PRÉDIO ANEXO	6
42140	Neil Adriano Dornelles Collins	PRÉDIO ANEXO	2	7171	Rosaura Pereira Goncalves	PRÉDIO ANEXO	6
50186	Nilverthan Silva dos Santos	PRÉDIO ANEXO	2	2364	Roselaine Fernandes Amador	PRÉDIO ANEXO	6
43529	Noelbia Austria dos Santos	PRÉDIO ANEXO	2	396	Rosimeri Macedo Fagundes	PRÉDIO ANEXO	6
6779	Otavio Ramos Dias Junior	PRÉDIO ANEXO	2	25393	Rubens Jaeger Bertolin	PRÉDIO ANEXO	6
6268	Pablo Diogo Rex Cardoso	PRÉDIO ANEXO	2	52197	Rui Cristiano da Silva Soares	PRÉDIO ANEXO	6
43554	Pablo Nicolas Escuder Motta	PRÉDIO ANEXO	2	40290	Rui de Jesus Trogildo	PRÉDIO ANEXO	6
36769	Paola Verdun	PRÉDIO ANEXO	2	50368	Sabrina de Marchi	PRÉDIO ANEXO	6
7405	Patricia Cardona Garcia	PRÉDIO ANEXO	2	28150	Sabrina Ines Kochhan	PRÉDIO ANEXO	6
31263	Patricia dos Santos Pires	PRÉDIO ANEXO	2	27032	Sabrina Medeiros Rodrigues	PRÉDIO ANEXO	6
7476	Patricia Mello Massaro	PRÉDIO ANEXO	2	26196	Sabrina Pedrosa da Silveira	PRÉDIO ANEXO	6
36716	Patricia Pereira Ebert	PRÉDIO ANEXO	2	2434	Samantha Brehm de Oliveira	PRÉDIO ANEXO	6
12827	Patricia Rosa da Fontoura	PRÉDIO ANEXO	2	49221	Samuel de Almeida Santanna	PRÉDIO ANEXO	6
13005	Patricia Salvador	PRÉDIO ANEXO	2	5683	Samuel Missio	PRÉDIO ANEXO	6
34829	Patrick Rossano Hirsch	PRÉDIO ANEXO	2	18895	Sandra Lorenzi	PRÉDIO ANEXO	6
19122	Paulo Cesar dos Santos Brum	PRÉDIO ANEXO	2	20754	Sandra Maria Fontana	PRÉDIO ANEXO	6
30512	Paulo Jose Machado	PRÉDIO ANEXO	2	10511	Sandro Bertolo	PRÉDIO ANEXO	6
41983	Paulo Roberto de Moura Rigo	PRÉDIO ANEXO	2	13008	Sandro Luis Carvalho Pinto Junior	PRÉDIO ANEXO	6
1420	Paulo Roberto Ferrari Alves	PRÉDIO ANEXO	2	36514	Sandro Luis Machado	PRÉDIO ANEXO	6
12665	Pedro de Meirelles	PRÉDIO ANEXO	2	29358	Saritha Goncalves Braga de Quadros	PRÉDIO ANEXO	6
20409	Pedro de Oliveira Ramminger	PRÉDIO ANEXO	2	26231	Saulo Mahlmann Mabilde	PRÉDIO ANEXO	6
24343	Pedro Henrique Jardim Nunes	PRÉDIO ANEXO	2	11851	Sergio Luiz Lima Grecco	PRÉDIO ANEXO	6
19962	Pedro Henrique Kerpel Costa	PRÉDIO ANEXO	2	4270	Sergio Moacir Marques de Souza	PRÉDIO ANEXO	6
30221	Pedro Henrique Piussi Bitencourt	PRÉDIO ANEXO	2	29978	Sergio Valentim Gallo Mallmann	PRÉDIO ANEXO	6
3224	Pedro Luis Borba da Costa	PRÉDIO ANEXO	2	36506	Shayana Moura Bampi	PRÉDIO ANEXO	6
33607	Pedro Luis Fregapani Marques	PRÉDIO ANEXO	3	4277	Shayana Rodrigues Andrino Fanaya	PRÉDIO ANEXO	6
42327	Pedro Luiz Pereira Pires	PRÉDIO ANEXO	3	15062	Shayanne Fagundes Jockymann	PRÉDIO ANEXO	6
26599	Pierre Santos da Silveira	PRÉDIO ANEXO	3	12889	Sheila Andrade de Azambuja	PRÉDIO ANEXO	6
32989	Pricila Reis Trein	PRÉDIO ANEXO	3	17116	Shirlei Clarice Azevedo da Costa	PRÉDIO ANEXO	7
7201	Priscila Beltrao Reis	PRÉDIO ANEXO	3	54676	Shirley Martim da Silva	PRÉDIO ANEXO	7
29259	Priscila de Oliveira Machado Goellner	PRÉDIO ANEXO	3	11249	Sibila Francine Tengaten Binotto	PRÉDIO ANEXO	7
51646	Priscila dos Santos Novak	PRÉDIO ANEXO	3	17058	Silas Alves dos Santos	PRÉDIO ANEXO	7
23271	Priscila Matos Correa	PRÉDIO ANEXO	3	32101	Silvana Beatriz dos Santos Pinheiro	PRÉDIO ANEXO	7
6749	Rachel Abramson Schostack	PRÉDIO ANEXO	3	26496	Silvia Barbieri Pieretti	PRÉDIO ANEXO	7
22025	Rachel Kerber Goncalves	PRÉDIO ANEXO	3	52163	Silvia Marti Barros	PRÉDIO ANEXO	7
4840	Rafael Birkhan Zaniol	PRÉDIO ANEXO	3	13739	Silvia Regina de Carvalho Chaves	PRÉDIO ANEXO	7
44775	Rafael Brambilla	PRÉDIO ANEXO	3	13768	Silvia Regina Fraga Antonacci	PRÉDIO ANEXO	7
38965	Rafael da Rosa Ramos	PRÉDIO ANEXO	3	32698	Simone Maciel Mendonca	PRÉDIO ANEXO	7

14050	Simone Nodari Gianotti	PRÉDIO ANEXO	7
9899	Sonia Barreto Souza	PRÉDIO ANEXO	7
22353	Sonia Foschiera	PRÉDIO ANEXO	7
35442	Sonia Rodrigues Scremin	PRÉDIO ANEXO	7
31155	Sonise Ferreira Muller dos Santos	PRÉDIO ANEXO	7
8345	Stefano Aroldi Santagada	PRÉDIO ANEXO	7
52323	Stefano Salvadori Rodrigues	PRÉDIO ANEXO	7
17864	Steffano de Paula Schenatto	PRÉDIO ANEXO	7
16774	Suelen Hentges	PRÉDIO ANEXO	7
51306	Susane Antonioli	PRÉDIO ANEXO	7
14555	Sydnei Martins de Souza	PRÉDIO ANEXO	7
24442	Symone de Araujo Souza	PRÉDIO ANEXO	7
30183	Tainan Caldeira Ferreira	PRÉDIO ANEXO	7
3687	Tainan Ely Clarino	PRÉDIO ANEXO	7
25365	Tais Compani	PRÉDIO ANEXO	7
26104	Tais Lenira Borges de Souza	PRÉDIO ANEXO	7
14389	Taisa Ennes Marques	PRÉDIO ANEXO	7
4566	Tanise da Rosa Roos Gambetta	PRÉDIO ANEXO	7
3689	Tanise Nascimento Colpo Alves	PRÉDIO ANEXO	7
14630	Tassia de Campos Moreira	PRÉDIO ANEXO	7
1698	Tatiana de Paula Firckel	PRÉDIO ANEXO	7
5964	Tatiana de Souza Kayser Braz da Silva	PRÉDIO ANEXO	7
28011	Tatiana Grachten	PRÉDIO ANEXO	7
25321	Tatiana Lindemann Vieira	PRÉDIO ANEXO	7
32773	Tatiana Pereira de Vargas	PRÉDIO ANEXO	7
12415	Tatiana Roos	PRÉDIO ANEXO	9
16313	Tatiana Saldanha de Castro	PRÉDIO ANEXO	9
23586	Tatiane Fontoura	PRÉDIO ANEXO	9
36951	Tatiane Ortiz Mendonca	PRÉDIO ANEXO	9
25908	Tatiane Policarpo Quirino	PRÉDIO ANEXO	9
29997	Tatiani Prestes Soares	PRÉDIO ANEXO	9
35322	Tatielle da Luz Silveira	PRÉDIO ANEXO	9
47047	Telma Porcino	PRÉDIO ANEXO	9
33430	Thaina Pedroso Dublin	PRÉDIO ANEXO	9
15421	Thais Altnetter da Costa	PRÉDIO ANEXO	9
39946	Thais Bezerra	PRÉDIO ANEXO	9
36924	Thais de Marchi	PRÉDIO ANEXO	9
11634	Thais Duarte da Rosa	PRÉDIO ANEXO	9
25419	Thamires Pereira Garcia	PRÉDIO ANEXO	9
29841	Thamiris Foscarini Bitencourt	PRÉDIO ANEXO	9
1001	Thanise Silva Carvalho	PRÉDIO ANEXO	9
5062	Thiago Carbonell Barcellos	PRÉDIO ANEXO	9
3977	Thiago Costa Jacobsen	PRÉDIO ANEXO	9
5991	Thiago Fonseca Martins	PRÉDIO ANEXO	9
52230	Thiago Rafael Santin	PRÉDIO ANEXO	9
30787	Thiago Rinaldo da Silva	PRÉDIO ANEXO	9
15670	Thiago Souza Prado	PRÉDIO ANEXO	9
6022	Thiago Spillari Souza	PRÉDIO ANEXO	9
49632	Thomaz Batista Conzatti Januario	PRÉDIO ANEXO	9
2592	Tiago Alberto de Oliveira Loeblein	PRÉDIO ANEXO	9
51408	Tiago Everling	PRÉDIO ANEXO	9
36595	Tiago Neuberger Hastenteufel	PRÉDIO ANEXO	9
15754	Tiago Rattay Rocha	PRÉDIO ANEXO	9
19096	Tiago Sanches Baum	PRÉDIO ANEXO	9
2587	Tiago Scharodosim Leffa	PRÉDIO ANEXO	9
41039	Tiago Wainstein	PRÉDIO ANEXO	9
19136	Tito Gabriel Schmidt de Aguiar	PRÉDIO ANEXO	9
9251	Tomas Silva Saraiva	PRÉDIO ANEXO	9
1452	Toni Marcelo da Luz	PRÉDIO ANEXO	9
28706	Ubirajara Oliveira da Silva	PRÉDIO ANEXO	9
38452	Ulisses Junior Bittencourt Rodrigues	PRÉDIO ANEXO	9
51742	Vagner Petter Valerio	PRÉDIO ANEXO	9
39608	Vagner Vieira Schmitt	PRÉDIO ANEXO	9
45525	Valeria Fernandes Ritter	PRÉDIO ANEXO	9
8398	Valquiria Martins	PRÉDIO ANEXO	9
17689	Valter Gustavo Gadea Aczel	PRÉDIO ANEXO	9
43915	Vandrea Ghizi Coelho	PRÉDIO ANEXO	9
6996	Vanessa Costa da Rocha	PRÉDIO ANEXO	9
10323	Vanessa Murliki	PRÉDIO ANEXO	9
27610	Vera Lucia Falleiro	PRÉDIO ANEXO	9
41116	Vernan Jonas Wolf Aurelio	PRÉDIO ANEXO	10
8283	Veronica dos Santos Pereira	PRÉDIO ANEXO	10
42037	Victor Leonardo Cervo	PRÉDIO ANEXO	10
21747	Victoria Endres Silva	PRÉDIO ANEXO	10
10532	Vinicius Ferreira Sebben	PRÉDIO ANEXO	10
41676	Vinicius Francisco Godoy da Silva	PRÉDIO ANEXO	10
37919	Vinicius Leiria	PRÉDIO ANEXO	10
20515	Vinicius Machado Vogt	PRÉDIO ANEXO	10
21539	Vinicius Moura Halinski	PRÉDIO ANEXO	10
23417	Vinicius Oliveira da Silva	PRÉDIO ANEXO	10
4290	Vinicius Ribeiro da Costa	PRÉDIO ANEXO	10
17788	Vinicius Savalaio de Freitas	PRÉDIO ANEXO	10
14769	Vinicius Vanzin	PRÉDIO ANEXO	10
13795	Virginia Silveira	PRÉDIO ANEXO	10
25992	Vitor Antonio Bianchi Silva	PRÉDIO ANEXO	10
54012	Vitor Davila Dias	PRÉDIO ANEXO	10
37238	Vitorio Reinaldo Backes	PRÉDIO ANEXO	10
22629	Viviane Gomes Marques	PRÉDIO ANEXO	10
36300	Viviane Viana Bresolin	PRÉDIO ANEXO	10
16275	Volneia Trapp da Silva	PRÉDIO ANEXO	10
12479	Wagner dos Santos Rocha	PRÉDIO ANEXO	10
6888	Wagner Duarte Guedes	PRÉDIO ANEXO	10
11562	Wagner Grimm Brum	PRÉDIO ANEXO	10
33349	Wagner Lindner da Silva	PRÉDIO ANEXO	10
138	Waleska Rodrigues Lucas	PRÉDIO ANEXO	10
24363	Wesley Mezzomo	PRÉDIO ANEXO	10
47281	William Evangelista da Silva	PRÉDIO ANEXO	10
16110	William Lima Andrade	PRÉDIO ANEXO	10
45958	William Weber Carpes	PRÉDIO ANEXO	10
16373	Willian de Almeida	PRÉDIO ANEXO	10
42250	Willian Heintze	PRÉDIO ANEXO	10

**SECRETARIA MUNICIPAL DA FAZENDA
GABINETE DE PROGRAMAÇÃO ORÇAMENTÁRIA**

**PORTARIA CONJUNTA SMF/GPO 285,
DE 30 DE AGOSTO DE 2008**

O SECRETÁRIO MUNICIPAL DA FAZENDA E O COORDENADOR-GERAL DO GABINETE DE PROGRAMAÇÃO ORÇAMENTÁRIA, no uso de suas respectivas atribuições, tendo em vista o disposto no Decreto Municipal 15.437, de 27 de dezembro de 2006, em especial o contido nos artigos 2º e 3º, estabelecem, as seguintes alterações na Portaria Conjunta SMF/GPO 1/08 de 1º de janeiro de 2008:

Art. 1º - Altera as metas estipuladas no anexo único referente aos seguintes indicadores:

INDICADOR	META 2008
Prazo Médio de Atendimento de Questionários Individuais de Cadastro (QIC)	30 dias
Quantidade de Cobranças de IPTU realizadas	2º Quad.: 2670 acumulada 3º Quad.: 4750 acumulada
Quantidade de Cobranças de ISSQN realizadas	2º Quad.: 1866 acumulada 3º Quad.: 3350 acumulada
Quantidade de Cobranças de ITBI e Multas não-tributárias realizadas	2º Quad.: 896 acumulada 3º Quad.: 1500 acumulada
Prazo Médio de Atendimento de Processos de ISSQN pelo TCD	2º Quad.: 05 dias 3º Quad.: 05 dias
Prazo Médio de Atendimento dos processos de reclamação de IPTU	2º Quad.: 90 dias 3º Quad.: 90 dias
Prazo Médio de Atendimento dos processos de consulta de ISSQN	2º Quad.: 95 dias 3º Quad.: 95 dias

Art. 2º Altera a redação e inclui o incisos I no art. 4º:

Art. 4º - O percentual de 15% das metas de desempenho de rotinas de que trata o inciso II do artigo 3º, desdobram-se, equitativamente, entre os indicadores constantes do anexo único e mensurados no quadrimestre.

I) na ausência de processo(s) em determinado quadrimestre, impossibilitando a mensuração do(s) respectivo(s) indicador(es), os pesos serão redistribuídos proporcionalmente entre os indicadores mensurados nas áreas da Secretaria Municipal da Fazenda e Gabinete de Programação Orçamentária.

Art. 3º. Esta Portaria entra em vigor nesta data.

**PROCESSO 001.002015.07.2
ANEXO ÚNICO**

METAS DE DESEMPENHO DAS ROTINAS DE PROCESSOS – SMF

Célula de Gestão Tributária - CGT		
Indicador	periodicidade	Meta 2008
1. Quantidade de Revisões Fiscais Realizadas.	quadrimestral	1º quadrimestre: 56; 2º quadrimestre: 153 acumulada; 3º quadrimestre: 261 acumulada.
2. Prazo Médio de Atendimento de processos de ISSQN	quadrimestral	1º quadrimestre: 12 dias; 2º quadrimestre: 05 dias; 3º quadrimestre: 05 dias.
3. Prazo Médio de Atendimento de processos de Reclamação do ISSQN	quadrimestral	1º quadrimestre: 180 dias; 2º quadrimestre: 165 dias; 3º quadrimestre: 150 dias.
4. Prazo Médio de Atendimento de processos de Consulta do ISSQN	quadrimestral	1º quadrimestre: 150 dias; 2º quadrimestre: 95 dias; 3º quadrimestre: 95 dias.
5. Quantidade de Cobranças de ISSQN	quadrimestral	1º quadrimestre: 668; 2º quadrimestre: 1.866 acumulada; 3º quadrimestre: 3.350 acumulada.
6. Prazo de atendimento de Execução fiscal de ISSQN-RB	quadrimestral	Prazo ≤ 30 dias
7. Expedientes atendidos pela Fiscalização de IPTU	quadrimestral	1º quadrimestre: 3.050; 2º quadrimestre: 7.600 acumulada; 3º quadrimestre: 12.000 acumulada.
8. Expedientes atendidos no Cadastro do IPTU	quadrimestral	1º quadrimestre: 2.580; 2º quadrimestre: 5.910 acumulada; 3º quadrimestre: 9.000 acumulada.
9. Prazo Médio de Atendimento de Questionários Individuais de Cadastro (QIC's)	quadrimestral	Prazo médio ≤ 30 dias
10. Prazo Médio de Atendimento de Processos de Loteamentos	quadrimestral	Prazo médio ≤ 15 dias
11. Prazo Médio de Atendimento de Reclamação de IPTU	quadrimestral	1º quadrimestre: 150 dias; 2º quadrimestre: 90 dias; 3º quadrimestre: 90 dias.
12. Prazo médio de atendimento dos processos de Imunidade/Isenção de IPTU.	quadrimestral	1º quadrimestre: 150 dias; 2º quadrimestre: 120 dias; 3º quadrimestre: 90 dias.
13. Quantidade de Cobranças de IPTU realizadas	quadrimestral	1º quadrimestre: 860; 2º quadrimestre: 2.060 acumulada; 3º quadrimestre: 3.260 acumulada.
14. Prazo das Execuções Fiscais de IPTU/TCL e de ISSQN-TP	quadrimestral	Prazo de 45 dias
15. Índice de Rejeição de Guias de ITBI pelo controle de Qualidade	quadrimestral	Percentual de rejeição ≤ 2%
16. Prazo de atendimento dos Processos de Imunidade/Preponderância (TIT)	quadrimestral	1º quadrimestre: 75 dias; 2º quadrimestre: 71 dias; 3º quadrimestre: 67 dias.
17. Prazo de atendimento dos Processos de Imunidade/Preponderância de ITBI (UNC)	quadrimestral	1º quadrimestre: 90 dias; 2º quadrimestre: 150 dias; 3º quadrimestre: 90 dias.
18. Prazo médio de atendimento dos processos de reclamação de ITBI	quadrimestral	1º quadrimestre: 90 dias; 2º quadrimestre: 120 dias; 3º quadrimestre: 90 dias.
19. Quantidade de Cobranças de ITBI e Multas Não-Tributárias realizadas	quadrimestral	1º quadrimestre: 378; 2º quadrimestre: 896 acumulada; 3º quadrimestre: 1.500 acumulada.
20. Prazo médio de análise/solução do erro de pagamento de parcelamento da dívida	quadrimestral	Prazo médio ≤ 10 dias úteis
21. Prazo médio de permanência dos expedientes na UAI	quadrimestral	1º quadrimestre: 232 dias; 2º quadrimestre: 219 dias; 3º quadrimestre: 210 dias.
22. Quantidade de Guias modelo B analisadas	no término do Censo de 2008	11.450 análises de guias modelo B analisadas durante o Censo do ICMS
23. Valor Adicionado recuperado de Omissos	no término do Censo de 2008	Recuperar 85% do valor adicionado não informado pelos contribuintes omissos no ano
24. Percentual analisado do valor Adicionado Total	no término do Censo de 2008	95% do valor adicionado total.
25. Incremento de Valor Adicionado	no término do Censo de 2008	R\$ 1.000.000.000,00

Célula de Gestão Financeira – CGF		
Indicador	periodicidade	Meta 2008
26. Prazo médio de permanência dos processos estocados na Unidade de Despesas	quadrimestral	1º quadrimestre: 80 dias 2º quadrimestre: 75 dias 3º quadrimestre: 70 dias
27. Redução do créditos bancários não identificados	quadrimestral	prazo médio de 90 dias para identificação dos créditos

28. Prazo Médio para encerramento Contábil do balancete mensal	quadrimestral	Atender em 7 dia úteis o prazo de encerramento a cada mês
--	---------------	---

Área de Atendimento - ATM		
Indicador	periodicidade	Meta 2008
29. Índice de Satisfação do contribuinte	quadrimestral	índice médio de 75% de conceitos BOM / ÓTIMO
30. Tempo de espera para atendimento	quadrimestral	tempo médio de espera de 20 min.
31. Percentual de atendimento efetuados entre 0-20 min.	quadrimestral	70% dos atendimento no tempo de 0-20 min.

Área de Patrimônio – APM		
Indicador	periodicidade	Meta 2008
32. Quantidade de licitações de permissões de uso e alienação de próprios municipais efetuadas	quadrimestral	06 publicações ano, desdobradas em 02 Publicações quadrimestrais

Área de Auditoria-Geral - AGM		
Indicador	periodicidade	Meta 2008
33. Quantidade de Inspeções de Auditorias Realizadas/ano	mensal	31 inspeções /ano, desdobrados por mês em: jan/fev/abr/jul/ag/out = 02; mar/mai/jun/set = 03; dez = 04
34. Inspeções de Auditorias por itens avaliados	mensal	168 itens/ano, desdobrados por mês: jan = 05; fev = 10; mar = 14; abr = 12 mai = 17; jun = 16; jul = 11; ag = 15; set = 17; out = 18; nov = 17; dez = 16
35. Pareceres de Prestação de Contas Elaborados	mensal	13 pareceres/ ano, desdobrados por mês: jan = 0; fev = 0; mar = 03; abr = 0; mai = 09; jun = 01; jul = 0; ag = 0; set = 0; out = 0; nov = 0; dez = 0
36. Pareceres da Análise do relatório de Gestão Fiscal	mensal	03 pareceres/ ano, desdobrados por mês em: jan = 1; fev = 0; mar = 0; abr = 0; mai = 01; jun = 0; jul = 0; ag = 0; set = 1; out = 0; nov = 0; dez = 0
37. Manifestações Conclusivas do controle Interno	mensal	03 pareceres/ ano, desdobrados por mês em: jan = 1; fev = 0; mar = 0; abr = 0; mai = 01; jun = 0; jul = 0; ag = 0; set = 1; out = 0; nov = 0; dez = 0

Área de Administração – ADM		
Indicador	periodicidade	Meta 2008
38. Prazo para elaboração do PL para processos de aquisição de serviços de valor maior que 8 mil reais	mensal	07 dias úteis
39. Prazo para encaminhamento para ACS de processos de aquisição de serviços de valor maior que 8 mil reais	mensal	03 dias úteis
40. Prazo para encaminhamento de Prévio Empenho para CGF de processos de aquisição de serviços de valor maior que 8 mil reais	mensal	04 dias úteis
41. Prazo para ordem de início de processos de aquisição de serviços de valor maior que 8 mil reais	mensal	10 dias úteis
42. Prazo para elaboração do PL para processos de aquisição de serviços de valor maior que 8 mil reais com dispensa ou inexigibilidade de licitação	mensal	15 dias úteis
43. Prazo para assinatura de contrato de processos de prestação de serviços de valor maior que 8 mil reais com dispensa ou inexigibilidade de licitação	mensal	15 dias úteis
44. Prazo para encaminhamento de prévio empenho para a CGF de processos de prestação de serviços de valor maior que 8 mil reais com dispensa ou inexigibilidade de licitação	mensal	02 dias úteis
45. Prazo para elaboração de PI e RM para processos de compras de materiais	mensal	04 dias úteis
46. Prazo para busca de documentação e elaboração de PL para processos de pedido de prestação de serviços com valor menor que 8 mil reais	mensal	09 dias úteis
47. Prazo para envio do Prévio Empenho à CGF de processos de pedido de prestação de serviços com valor menor que 8 mil reais	quadrimestral	03 dias úteis

Área de Compras e Serviços - ACS		
Indicador	periodicidade	Meta 2008
48. Prazo Médio para efetivação do processo de licitação (do recebimento do pedido à assinatura do contrato) de aquisições de materiais - modalidade convite.	bimestral	prazo médio de 35 dias
49. Prazo Médio para efetivação do processo de licitação (do recebimento do pedido à assinatura do contrato) de aquisições de materiais - modalidade tomada de preços	bimestral	prazo médio de 70 dias
50. Prazo Médio para efetivação do processo de licitação (do recebimento do pedido à assinatura do contrato) de aquisições de materiais - modalidade concorrência pública	bimestral	prazo médio de 90 dias
51. Prazo Médio para efetivação do processo de licitação (do recebimento do pedido à assinatura do contrato) de aquisições de materiais - modalidade pregão eletrônico	bimestral	prazo médio de 60 dias
52. Prazo Médio para efetivação do processo de licitação (do recebimento do pedido à assinatura do contrato) de aquisições de serviços - modalidade convite.	bimestral	prazo médio de 35 dias
53. Prazo Médio para efetivação do processo de licitação (do recebimento do pedido à assinatura do contrato) de aquisições de serviços - modalidade tomada de preços	bimestral	prazo médio de 70 dias
54. Prazo Médio para efetivação do processo de licitação (do recebimento do pedido à assinatura do contrato) de aquisições de serviços - modalidade pregão eletrônico	bimestral	prazo médio de 60 dias
55. Prazo Médio para efetivação do processo de licitação (do recebimento do pedido à assinatura do contrato) de aquisições de serviços - modalidade concorrência pública	bimestral	prazo médio de 90 dias

METAS DE DESEMPENHO DAS ROTINAS DE PROCESSOS – GPO

Gabinete de Planejamento Orçamentário - GPO		
Indicador	periodicidade	Meta 2008
56. Implantação do Sistema de Serviços Terceirizados	Quadrimestral	1º Quadrimestre – Avaliação do Sistema 2º Quadrimestre – Implantação do Sistema 3º Quadrimestre – Treinamento de 30 Servidores
57. Tempo Médio de permanência dos pedidos de liberação – PLs, na situação “em validação Gabinete de Programação Orçamentária (GPO)”	Quadrimestral	Tempo Médio de permanência = 15 dias
58. Relatório gerencial para o Comitê Gestor - CG - com projeções de resultado orçamentário, do resultado primário e dos limites constitucionais da educação e saúde	Mensal	Prazo de entrega do relatório até o vigésimo dia de cada mês.
59. Relatórios sobre a posição da dívida fundada interna e externa do Município para a Secretaria do Tesouro Nacional - STN	Mensal	20 dias após o fechamento do balancete mensal (Contabilidade – SMF).
60. Relatório andamento obras para instruir o Comitê Gestor.	Mensal	Até o quinto dia útil de cada mês.
61. Cursos e treinamentos para servidores da PMPA e conselheiros do Orçamento Participativo	Quadrimestral	1º Quadrimestre : 30 inscrições 2º Quadrimestre : 60 inscrições 3º Quadrimestre : 60 inscrições
62. Relatório do Cronograma de Execução Mensal de Desembolso	Mensal	Até o décimo quinto dia de cada mês.

CRISTIANO ROBERTO TATSCH, Secretário Municipal da Fazenda.
ILMO JOSÉ WILGES, Coordenador do Gabinete de Programação Orçamentária.

SECRETARIA DO PLANEJAMENTO MUNICIPAL

EDITAL 13/08

A SECRETARIA DO PLANEJAMENTO MUNICIPAL, comunica aos interessados que, a partir de 16 de julho de 2008, de acordo com o que consta no expediente único 002.283599.00.1, TORNA SEM EFEITO O EDITAL 1 publicado no Diário Oficial 1.957 de 28 de janeiro de 2003, no que se refere ao cadastramento do prolongamento da Estrada Barro Vermelho, descrita no processo 002.074955.02.0, passando a ser válida somente a seguinte descrição de cadastramento de logradouro público:

- ESTRADA BARRO VERMELHO: conforme dispõe a Lei Municipal 4.399/77, de 30 de dezembro de 1977, foi cadastrado como consta no expediente 002.283599.00.1, o prolongamento da Estrada Barro Vermelho, a partir do trecho anteriormente cadastrado, com extensão aproximada de 200,00m, e largura média da via de 15,00m no trecho, perfazendo um total de 1.835,00m a partir da Estrada João Antonio Silveira, de extensão cadastrada; e

- BECO TRÊS-ESTRADA BARRO VERMELHO:

- 1º TRECHO: os primeiros 50,00m a partir do prolongamento da Estrada Barro Vermelho cadastrado por Ato Administrativo com largura média da via de 15,00m;

- 2º TRECHO: os restantes 144,00m cadastrados através da Lei 434/99, com largura média da via de 12,50m, perfazendo um total de 194,00m de extensão cadastrada.

Porto Alegre, 25 de agosto de 2008.

RICARDO EFFER GOTHE, Secretário.

SECRETARIA MUNICIPAL DO MEIO AMBIENTE

NOTIFICAÇÃO

A SECRETARIA MUNICIPAL DO MEIO AMBIENTE, mediante processo 001.029145.08.2, notifica WILSON ALEXANDRE MACIEL MARTINERO a comparecer à Secretaria Municipal do Meio Ambiente para firmar Termo de Compensação Vegetal, face Auto de Infração (AI) 132149, lavrado em 25 de abril de 2008.

O Termo de Compensação Vegetal deverá ser retirado na rua Luiz Voelcker, s/nº, sala 302, sede desta Secretaria Municipal do Meio Ambiente, de segunda a sexta-feira, das 14h às 17h30min no prazo de 15 dias, a contar da data da publicação. O não comparecimento neste prazo ensejará a aplicação de medidas penais cabíveis.

Porto Alegre, 25 de agosto de 2008.

MAURÍCIO FERNANDES DA SILVA, Supervisor do Meio Ambiente.

CÂMARA MUNICIPAL DE PORTO ALEGRE

COMUNICADO

O PRESIDENTE da Câmara Municipal de Porto Alegre, no uso de suas atribuições legais, TORNA PÚBLICO à comunidade porto-alegrense que se encontra em apreciação, neste Legislativo, o Projeto de Lei do Executivo 40/08 (Processo 5150/08), que dispõe sobre as Diretrizes Orçamentárias para 2009.

No período de pauta, durante quatro Sessões Ordinárias consecutivas, com início no dia 27 de agosto de 2008, poderão ser apresentadas Emendas Populares nos termos do artigo 121, §§ 3º e 4º, da Lei Orgânica do Município de Porto Alegre.

Porto Alegre, 26 de agosto de 2008.

SEBASTIÃO MELO, Presidente.

PUBLICAÇÃO LEGAL

EXTRAVIO DE DOCUMENTO FISCAL

MAGA-PROJETOS DE TELECOMUNICAÇÕES LTDA., CNPJ 00.694.884/0001-21 e Inscrição Municipal 145089.2.3, comunica o extravio do Livro de Registro Especial do ISSQN nº 01, sendo registrada a ocorrência sob nº 9000012008021728 em 26.08.08, na Delegacia On-Line de Polícia Civil de Porto Alegre.

A empresa não se responsabiliza pelo uso indevido dos documentos citados.

Porto Alegre, 26 de agosto de 2008.

MAGA-PROJETOS DE TELECOMUNICAÇÕES LTDA.

PUBLICAÇÃO LEGAL

EXTRAVIO DE DOCUMENTO FISCAL

ISOLDE BIANCHINI, CNPJ 94372786/0001-11 e Inscrição Municipal, 11370424,, comunica o extravio das Notas Fiscais de Prestação de Serviços, dos números 001 a 250, sem uso, sendo registrada a ocorrência sob nº 16496 em 21.8.08, na 1ª Delegacia de Polícia de Porto Alegre.

A empresa não se responsabiliza pelo uso indevido dos documentos citados.

Porto Alegre, 26 de agosto de 2008.

ISOLDE BIANCHINI

PUBLICAÇÃO LEGAL

EXTRAVIO DE DOCUMENTO FISCAL

ISDRALIT INDÚSTIA E COMERCIO LTDA, CNPJ 89.938.500/0004-25 e Inscrição Municipal 9229825, comunica o extravio de notas fiscais de serviço de nº 001 a 3000, com uso e do Livro de Registro do ISSQN nº 01 a 06, sendo registrada a ocorrência sob nº 15557 em 26.8.08, na 1ª Delegacia de Polícia de Porto Alegre.

A empresa não se responsabiliza pelo uso indevido dos documentos citados.

Porto Alegre, 26 de agosto de 2008.

ISDRALIT INDÚSTIA E COMERCIO LTDA

EDITAIS



EXTRATO DE REALINHAMENTO DE PREÇOS

A COMISSÃO DELIBERATIVA DE COMPRAS E SERVIÇOS, através da Secretaria Municipal da Fazenda/Área de Compras e Serviços, publica o realinhamento de preços para o Sistema de Registro de Preços de Materiais de Serralheria – Concorrência 6/07 – Departamento Municipal de Água e Esgotos, concedido, através do processo 001.036851.08.6, pela Comissão Deliberativa de Compras e Serviços, em reunião realizada em 6 de agosto de 2008, a contar desta data, para os itens abaixo descritos:

COFERCAN COMERCIAL DE FERROS CANOENSE LTDA
C.N.P.J.: 87.361.747/0001-53

Rua Guilherme Schell, 940 - Canoas/RS

1029339	Barra de ferro chata 1.1/2"x3/16"	Belgo	Kg	3,36
1029479	Barra de ferro chata 5/8"x1/8"	Belgo	Kg	3,81
1029487	Barra de ferro circular lam (sae 1020) 1/2"	Belgo	Kg	3,36
1030394	Cantoneira de ferro em aço 1020 de 1.1/2"x1.1/2"x1/4"	Belgo	kg	3,36
1030485	Cantoneira de ferro 3/4"x1/8"	Belgo	Kg	3,36
1030535	Chapa inox lisa, 2mx1m, esp. 3/16"	CSN	Kg	3,85
1030584	Chapa aço preta SAE 1020 1.8"	CSN	kg	3,84
1030675	Chapa de ferro lisa 3/16", 2,0X1,0	CSN	Kg	3,84
1031046	Ferro p/construção CA-50 diâm 10mm	Belgo	Kg	3,60
1031053	Ferro p/construção CA-50 diâm 8mm	Belgo	Kg	4,02
1031061	Ferro p/construção CA-50 diâm 6,3mm	Belgo	Kg	4,36
1050087	Barra aço torcido CA 50 ^A , 1/4"	Belgo	Kg	4,36

JOSÉ OTÁVIO FERREIRA FERRAZ, Gestor.

RESULTADO DE JULGAMENTO PREGÃO ELETRÔNICO 280/08 PROCESSO 001.031283.08.0

A ÁREA DE COMPRAS E SERVIÇOS, da Secretaria Municipal da Fazenda, informa o resultado de julgamento do Pregão Eletrônico acima.

BIOFARMA COM. RFPRESENTAÇÃO DE PRODUTOS HOSPITALARES LTDA. ITEM: 11.

EMBRAMED IND. E COM. DE PRODUTOS HOSPITALARES LTDA. ITENS: 10, 12, 13, 14, 15, 16, 17, 18, 19, 20, 29.

EXATECH INDÚSTRIA E COMÉRCIO LTDA. ITEM: 35.

LABORATÓRIOS B. BRAUN S.A. ITEM: 27.

LEDURPHARMA COM. REPRES. DE PROD. MÉDICO HOSPITALARES LTDA. ITENS: 6, 9, 36, 37, 42.

SUL BRASILEIRA DE RAIOS X LTDA. ITEM: 26.

ITENS DESERTOS: 1, 2, 3, 21, 23, 24, 25, 31, 32, 33, 38, 39, 41, 43, 44.

ITENS FRACASSADOS: 4, 5, 7, 8, 22, 28, 30, 34, 40.

Porto Alegre, 26 de agosto de 2008.

JOSÉ OTÁVIO FERREIRA FERRAZ, Gestor.

RESULTADO DE JULGAMENTO PREGÃO ELETRÔNICO 430/08 PROCESSO 001.039281.08.6

A ÁREA DE COMPRAS E SERVIÇOS, da Secretaria Municipal da Fazenda, informa o resultado de julgamento do Pregão Eletrônico acima.

FERRAGEM PONTO SUL LTDA. ITENS: 4, 10.

MADEIREIRA TARUMÃ LTDA. ITENS: 3, 5, 8, 9.

Prefeitura Municipal de Porto Alegre

SECRETARIA MUNICIPAL DA FAZENDA

VIRTUDE CENTER COMÉRCIO DE MATERIAIS PARA CONSTRUÇÃO LTDA. ITEM: 1.

ITENS DESERTOS: 2, 6, 7.

Porto Alegre, 26 de agosto de 2008.

JOSÉ OTÁVIO FERREIRA FERRAZ, Gestor.

RESULTADO DE JULGAMENTO PREGÃO ELETRÔNICO 333/08 PROCESSO 001.032727.08.9

A ÁREA DE COMPRAS E SERVIÇOS, da Secretaria Municipal da Fazenda, informa o resultado de julgamento do Pregão Eletrônico acima.

C.S. M. DE SOUZA LEÃO. ITENS: 1, 2, 3, 8, 09, 14, 16.

DICAPEL PAPÉIS E EMBALAGENS LTDA. ITENS: 11, 18, 19, 20.

PAPEL MAR LTDA. ITENS: 5, 6, 7, 10, 17.

ITENS DESERTOS: 21, 22, 23, 24, 25.

ITENS FRACASSADOS: 4, 12, 13, 15.

Porto Alegre, 26 de agosto de 2008.

JOSÉ OTÁVIO FERREIRA FERRAZ, Gestor.

RESULTADO DE JULGAMENTO PREGÃO ELETRÔNICO 432/08 PROCESSO 001.039283.08.9

A ÁREA DE COMPRAS E SERVIÇOS, da Secretaria Municipal da Fazenda, informa o resultado de julgamento do Pregão Eletrônico acima.

F. BEZ DISTRIBUIDORA LTDA. ITENS: 2, 4, 5, 7, 8, 9, 12, 14, 15, 16, 21.

ITENS DESERTOS: 6, 10, 11, 13, 17, 18, 19.

ITENS FRACASSADOS: 1, 03, 20.

Porto Alegre, 26 de agosto de 2008.

JOSÉ OTÁVIO FERREIRA FERRAZ, Gestor.

RESULTADO DE JULGAMENTO PREGÃO ELETRÔNICO 457/08 PROCESSO 001.041800.08.7

A ÁREA DE COMPRAS E SERVIÇOS, da Secretaria Municipal da Fazenda, informa o resultado de julgamento do Pregão Eletrônico acima.

ELITE MATERIAIS DE CONSTRUÇÃO LTDA. ITENS: 6, 7, 10.

J.B. MARTINS. ITEM: 5.

ITEM DESERTO: 1.

ITENS FRACASSADOS: 2, 3, 4, 8, 9.

Porto Alegre, 26 de agosto de 2008.

JOSÉ OTÁVIO FERREIRA FERRAZ, Gestor.

EXTRATO DE CONTRATO

CONTRATANTE: Município de Porto Alegre.

CONTRATADA: Associação de Árbitros e Mesários do Futebol Amador.

OBJETO: Contratação de pessoa jurídica para a prestação dos serviços de arbitragem de futebol de campo das partidas do Campeonato Municipal de Futebol Amador – edição 2008, durante os meses de agosto a dezembro de 2008, para a Secretaria Municipal de Esportes, Recreação e Lazer – SME.

MODALIDADE: Pregão 52/08.

PROCESSO: 001.032156.08.1

DOTAÇÃO ORÇAMENTÁRIA: 601.2373.339039050100

VALOR TOTAL: R\$ 55.599,50.

Porto Alegre, 26 de agosto de 2008.

JOSÉ OTÁVIO FERREIRA FERRAZ, Gestor da Área de Compras e Serviços.

REVOGAÇÃO DE LICITAÇÃO PREGÃO ELETRÔNICO 402/08 PROCESSO 001.039253.08.2

A ÁREA DE COMPRAS E SERVIÇOS, da Secretaria Municipal da Fazenda, informa que a Licitação acima será revogada, para alteração das especificações técnicas.

Porto Alegre, 26 de agosto de 2008.

JOSÉ OTÁVIO FERREIRA FERRAZ, Gestor.

LICITAÇÃO DESERTA PREGÃO ELETRÔNICO 429/08 PROCESSO 001.039280.08.0

A ÁREA DE COMPRAS E SERVIÇOS, da Secretaria Municipal da Fazenda, torna público que nenhuma empresa apresentou proposta, dando como deserta a licitação acima.

Porto Alegre, 26 de agosto de 2008.

JOSÉ OTÁVIO FERREIRA FERRAZ, Gestor.

CONCORRÊNCIA 7/07 EXTRATO DE EXCLUSÃO E INCLUSÃO DE ATA – SIREP PROCESSO 001.01.051547.07.4

A PREFEITURA MUNICIPAL DE PORTO ALEGRE, através da Secretaria Municipal da Fazenda/Área de Compras e Serviços, publica a exclusão da Ata de Registro de Preços, conforme Termo Aditivo de Exclusão da Empresa METALICA INDUSTRIA E COMERCIO DE METAIS LTDA. registrado como 39085, no livro 585-D, das fls. 18 a 21, que trata da aquisição de Material Elétrico - Concorrência 7/07, passando o material descrito na tabela abaixo para a Empresa MULTIFASE COMERCIAL TÉCNICA LTDA., conforme Termo Aditivo à Ata de Registro de Preços, registrado como 39086, no livro 585-D das fls. 22 até 25.

MULTIFASE COMERCIAL TECNICA LTDA.

CNPJ: 3.780.326/0001-77

Avenida João de Oliveira Remião, 1779 – Porto Alegre/RS		
1060367	Contator de potência, 32A	JNG Pc 105,15
1060375	Contator de potência, 9A	JNG Pc 45,47
1060615	Contator de potencia, para acionamento de motor de indução trifásico	JNG Pc 52,97
1060672	Contator de potencia, par acionamento de motor de indução trifásico	JNG Pc 49,58

JOSÉ OTÁVIO FERREIRA FERRAZ, Gestor.



CONVITE 1/08 PROCESSO 001.035933.08.9

A DIREÇÃO ADMINISTRATIVA do Hospital Materno-Infantil Presidente Vargas, torna público que se encontra a disposição dos interessados, regida pela Lei 8.666/93 e alterações, a seguinte licitação;

OBJETO: Contratação de empresa para executar os serviços de adequação das escadarias à Lei Municipal 420/98 do Hospital Materno-Infantil Presidente Vargas Secretaria Municipal de Saúde.

ABERTURA: 4 de setembro de 2008, às 10h.

A sessão de abertura será realizada na sala 717 do Bloco "C" do Hospital, situado na Av. Independência, 661, 7.º andar, na cidade de Porto Alegre, RS, CEP 90.035-076, no dia e hora marcada.

O Edital esta a disposição dos interessados no Serviço de Licitações e Patrimônio no mesmo endereço, ou poderá ser solicitado através do e-mail licitacoes@hmpiv.prefpoa.com.br informando todos os dados da empresa (nome, endereço, telefone, etc.)

Informações poderão ser obtidas no mesmo local, ou através dos telefones (0xx51) 3289-3327/Fax (0xx51)3289-3326.

Prefeitura Municipal de Porto Alegre SECRETARIA MUNICIPAL DE SAÚDE TOMADA DE PREÇOS 3/08 PROCESSO 001.021974.08.0

A DIREÇÃO ADMINISTRATIVA do Hospital Materno-Infantil Presidente Vargas, torna público que se encontra a disposição dos interessados, regida pela Lei 8.666/93 e alterações, a seguinte licitação;

OBJETO: Contratação de empresa para executar a reforma do décimo quarto andar do bloco "A" do Hospital Materno-Infantil Presidente Vargas – Secretaria Municipal de Saúde.

ABERTURA: dia 11 de setembro de 2008, às 14h.

A sessão de abertura será realizada na sala 717 do Bloco "C" do Hospital, situado na Av. Independência, 661, 7.º andar, na cidade de Porto Alegre, RS, CEP 90.035-076, no dia e hora marcada.

O Edital esta a disposição dos interessados no Serviço de Licitações e Patrimônio no mesmo endereço, mediante a entrega de um CDs virgem na embalagem, ou poderá ser solicitado através do e-mail licitacoes@hmpiv.prefpoa.com.br informando todos os dados da empresa (nome, endereço, telefone, etc.)

Informações poderão ser obtidas no mesmo local, ou através dos telefones (0xx51) 3289-3327/Fax (0xx51)3289-3326.

TOMADA DE PREÇOS 4/08 PROCESSO 001.021039.08.9

A DIREÇÃO ADMINISTRATIVA do Hospital Materno-Infantil Presidente Vargas, torna público que se encontra a disposição dos interessados, regida pela Lei 8.666/93 e alterações, a seguinte licitação;

OBJETO: Contratação de serviços e obra da central de ar comprimido e Sistema de Vácuo do Hospital Materno-Infantil Presidente Vargas – Secretaria Municipal de Saúde.

ABERTURA: dia 11 de setembro de 2008, às 10h.

A sessão de abertura será realizada na sala 717 do Bloco "C" do Hospital, situado na Av. Independência, 661, 7.º andar, na cidade de Porto Alegre, RS, CEP 90.035-076, no dia e hora marcada.

O Edital esta a disposição dos interessados no Serviço de Licitações e Patrimônio no mesmo endereço, mediante a entrega de um CDs virgem na embalagem, ou poderá ser solicitado através do e-mail licitacoes@hmpiv.prefpoa.com.br informando todos os dados da empresa (nome, endereço, telefone, etc.)

Informações poderão ser obtidas no mesmo local, ou através dos telefones (0xx51) 3289-3327/Fax (0xx51)3289-3326.

Porto Alegre, 26 de agosto de 2008.

CARLOS JORGE FERNANDES DA ROSA, Ordenador de Despesas.

REPUBLIÇÃO TOMADA DE PREÇOS 2/08 PROCESSO 001.030563.07.0

A DIREÇÃO ADMINISTRATIVA do Hospital Materno-Infantil Presidente Vargas, torna público que se encontra a disposição dos interessados, regida pela Lei 8.666/93 e alterações, a seguinte licitação;

OBJETO: Contratação de empresa para executar serviço e obra de reforma no auditório, reforma de parte do telhado (poço de luz) e construção de laje com impermeabilização localizado no bloco "C" do Hospital Materno-Infantil Presidente Vargas – Secretaria Municipal de Saúde.

Tendo em vista alteração no item 6.1 letra "a" do Edital alteramos a data de abertura para dia 12 de setembro de 2008, às 14h.

A sessão de abertura será realizada na sala 717 do Bloco "C" do Hospital, situado na Av. Independência, 661, 7.º andar, na cidade de Porto Alegre, RS, CEP 90.035-076, no dia e hora marcada.

O Edital esta a disposição dos interessados no Serviço de Licitações e Patrimônio no mesmo endereço, mediante a entrega de um CDs virgem na embalagem, ou poderá ser solicitado através do e-mail licitacoes@hmpiv.prefpoa.com.br informando todos os dados da empresa (nome, endereço, telefone, etc.)

Informações poderão ser obtidas no mesmo local, ou através dos telefones (0xx51) 3289-3327/Fax (0xx51)3289-3326.

Porto Alegre, 26 de agosto de 2008.

CARLOS JORGE FERNANDES DA ROSA,
Ordenador de Despesas.

TOMADA DE PREÇOS 3/08 PROCESSO 001. 015355.08.0 JULGAMENTO DAS PROPOSTAS

A COMISSÃO DE LICITAÇÃO, designada pela portaria 649/08, torna público o julgamento da proposta referente à Tomada de Preços em epígrafe, que trata da execução de uma subestação transformadora e reforma das instalações elétricas do Centro de Saúde Navegantes, conforme segue:

1º LUGAR - Instaladora Elétrica Mercurio

2º LUGAR - Eletec Engenharia Ltda.

3º LUGAR - Eficaz Engenharia Ltda.

A contar da data de divulgação deste resultado, abre-se prazo de cinco dias úteis para interposição de recurso. A íntegra da Ata de Julgamento encontra-se à disposição dos interessados, no Núcleo de Licitações e Contratos da Secretaria Municipal de Saúde, sito na João Pessoa, 325/3º andar.

Porto Alegre, 26 de agosto de 2008.

COMISSÃO DE LICITAÇÃO.

EXTRATO DE RETIFICAÇÃO

PROCESSO 001.042758.08.4

CONTRATANTE: Município de Porto Alegre.

CONTRATADA: JOB Recursos Humanos Ltda.

OBJETO: Retificação do prazo, que deverá ser entendido de no máximo 180 dias – como constou na cláusula segunda do contrato – e não como constou na publicação da dispensa de licitação, datada de 26 de agosto de 2008.

Porto Alegre, 26 de agosto de 2008.

ELISEU SANTOS, Secretário Municipal de Saúde.

EXTRATO DE RESCISÃO CONTRATUAL

PROCESSO 001.012000.01.9

CONTRATANTE: Município de Porto Alegre.

CONTRATADO: Carlos Alberto de Moraes Guarnieri.

PRAZO: Termo inicial do ato – a contar de 1º de agosto de 2008.

BASE LEGAL: Artigo 79, II da Lei Federal 8.666/93.

Porto Alegre, 4 de agosto de 2008.

ELISEU SANTOS, Secretário Municipal de Saúde.



CONVITE 19/08 PROCESSO 004.003983.03.0

OBJETO: Locação de 21 equipamentos trunking portáteis e prestação de serviços de comunicação móvel, sistema troncolizado.

O DEPARTAMENTO MUNICIPAL DE HABITAÇÃO, através da Equipe de Licitações, convida empresas a apresentarem propostas para a execução dos serviços em epígrafe.

O presente Convite será estendido aos interessados, nos termos do parágrafo 3º do artigo 22 da lei 8.666/93, que deverão apresentar, quando da retirada do convite o certificado do Cadastros de Executantes de Serviços e Obras, nas Especialidades 7024, Grupo 1 Classe I, ou superior.

O recebimento dos Envelopes e a abertura da presente licitação será no dia 5 de setembro de 2008, às 10h, pela Comissão de Licitações, na Sala de Reuniões, 4º andar, na Av. Padre Cacique 708, nesta Capital.

Informações relativas à presente licitação serão prestadas na Equipe de Licitações e Contratos/CJURF, sito na Av. Padre Cacique, 708, 4º andar, Porto Alegre/RS, de segunda a sexta feira, das 9h às 12h e das 14h às 17h30min, fac-símile (51) 32318185, e-mail licitacoes@demhab.prefpoa.com.br.

Este instrumento convocatório está à disposição, junto à Equipe de Licitações e Contratos/CJURF, onde poderá ser solicitado, sem custos, pelo e-mail acima.

Prefeitura Municipal de Porto Alegre DEPARTAMENTO MUNICIPAL DE HABITAÇÃO

CONCORRÊNCIA 8/08

PROCESSO 004.003652.07.6

CONTRATAÇÃO DE OBRAS DE PAVIMENTAÇÃO E REDE PLUVIAL NO LOTEAMENTO CRISTIANO KRAEMER, 1050.

1. CONDIÇÕES PRELIMINARES

1.1. A DIREÇÃO GERAL do Departamento Municipal de Habitação, comunica aos interessados que se encontra aberta a Concorrência supra para contratação de Obras de Pavimentação e Rede Pluvial no Loteamento Cristiano Kraemer, 1050.

1.2. A presente Licitação, cujo objeto será realizado sob regime de empreitada por preços unitários e julgamento pelo menor preço total, subordina-se a Lei Federal 8.666/93, em especial ao previsto no parágrafo 5º do artigo 42, a Lei Municipal 3.876/74, no que couber e as normas contidas neste Edital.

1.3. Quaisquer consultas ou esclarecimentos sobre o presente Edital e seus anexos deverão ser efetuadas por escrito, endereçadas a Comissão de Licitações do Departamento Municipal de Habitação, sito na Avenida Padre Cacique, 708, 4º andar - Código de Endereçamento Postal 90.810-240 Porto Alegre/RS, e-mail licitacoes@demhab.prefpoa.com.br, até 15 dias antes da data estabelecida para a entrega do envelope contendo a Documentação e Propostas. A comissão proporcionará por escrito a

todos os adquirentes do edital os esclarecimentos solicitados até cinco dias antes da data prevista para o recebimento e abertura dos Envelopes.

1.4. Decairá do direito de impugnar, perante o Departamento Municipal de Habitação, os termos do Edital de Licitação, aquela licitante que, não o fizer até o segundo dia útil que anteceder a abertura dos envelopes de habilitação, as falhas ou irregularidades que viciaram o Edital, hipótese em que tal comunicação não terá efeito de recurso.

1.5. Os interessados poderão obter um jogo completo dos documentos da licitação junto à equipe de Licitações e Contratos/CJURF no Departamento Municipal de Habitação, sito na Av. Padre Cacique, 708, 4º andar, mediante o pagamento não reembolsável de uma taxa de R\$ 30,00, recolhida através de um recibo na tesouraria do Departamento Municipal de Habitação, no endereço citado ou através de documento de crédito (DOC), no Banco do Estado do Rio Grande do Sul - BANRISUL, agência 030, conta 04042048.00

1.6. Os envelopes contendo a documentação das empresas interessadas, serão recebidos e abertos pela Comissão de Licitação em audiência pública no dia 30 de setembro 2008, às 10h, no Departamento Municipal de Habitação, na sala de reuniões - 3º andar na Avenida Padre Cacique, 708, bairro Praia de Belas, em Porto Alegre/RS.

Porto Alegre, 26 de agosto de 2008.

ANTÔNIO FERNANDO MOUSSALLE, Diretor-Geral.



CONCORRÊNCIA PÚBLICA 002.082007.08-0 ATA DE JULGAMENTO DA HABILITAÇÃO

OBJETO: Serviços de terraplenagem, por hora trabalhada, para conservação de vias não pavimentadas na seção Norte.

DATA: 21 de agosto de 2008, às 9h.

LOCAL: Sala da Comissão Permanente de Licitações (CPL)

TEOR: Dando continuidade ao procedimento licitatório, conforme descrito na Ata de Abertura, datada de 20 de agosto de 2008, a Comissão registra o recebimento do Atestado de vistoria dos equipamentos, realizado pela área técnica, emitido pela Administração, conforme exigência constante no item 5.1, letra "b" do edital, comprovando as informações declaradas pela empresa. Examinada a documentação, a Comissão decide declarar habilitadas ambas empresas participantes: CONTERRA CONSTRUÇÕES E TERRAPLANAGENS LTDA. e JD CONSTRUÇÕES LTDA. Com a publicação deste julgamento fica aberto o prazo legal de cinco dias úteis para recurso, conforme o disposto no inciso I e §3º, do artigo 109, da lei 8.666/93 e alterações posteriores. Nada mais havendo a tratar, foi lavrada a presente Ata, que vai assinada pelos membros da Comissão.

CONCORRÊNCIA PÚBLICA 002.082005.08 - 7 ATA DE JULGAMENTO DE HABILITAÇÃO

OBJETO: Serviços de terraplenagem, por hora trabalhada, para conservação de vias não pavimentadas na seção Leste.

DATA: 21 de agosto de 2008, às 10h30min.

LOCAL: Sala da Comissão Permanente de Licitações (CPL)

Prefeitura Municipal de Porto Alegre SECRETARIA MUNICIPAL DE OBRAS E VIAÇÃO

TEOR: Dando continuidade ao procedimento licitatório, conforme descrito na Ata de Recebimento, datada de 11 de agosto de 2008, a Comissão registra o recebimento do Atestado de vistoria dos equipamentos realizado pela área técnica, emitido pela Administração, conforme exigência constante no item 5.1, letra "b" do edital, comprovando as informações declaradas pela empresa. Examinada a documentação, a Comissão decide declarar habilitada a única empresa participante do certame: CONTERRA CONSTRUÇÕES E TERRAPLANAGENS LTDA. Com a publicação deste julgamento fica aberto o prazo legal de cinco dias úteis para recurso, conforme o disposto no inciso I e §3º, do artigo 109, da lei 8.666/93 e alterações posteriores. Nada mais havendo a tratar, foi lavrada a presente Ata, que vai assinada pelos membros da Comissão.

CONCORRÊNCIA PÚBLICA 002.082006.08 -3 ATA DE JULGAMENTO DE HABILITAÇÃO

OBJETO: Serviços de terraplenagem, por hora trabalhada, para conservação de vias não pavimentadas na seção Lomba do Pinheiro.

DATA: 21 de agosto de 2008, às 10h.

LOCAL: Sala da Comissão Permanente de Licitações (CPL)

TEOR: Dando continuidade ao procedimento licitatório, conforme descrito na Ata de Recebimento, datada de 11 de agosto de 2008, a Comissão registra o recebimento do Atestado de vistoria dos equipamentos, realizado pela área técnica, emitido pela Administração, conforme exigência constante no item 5.1, letra "b" do edital, comprovando as informações declaradas pela empresa. Examinada a documentação, a Comissão decide declarar habilitadas todas as empresas participantes: CONTERRA CONSTRUÇÕES E TERRAPLANAGENS LTDA., DCS-CL CONSTRU-

TORA E PAVIMENTADORA LTDA. e JD CONSTRUÇÕES LTDA. Com a publicação deste julgamento fica aberto o prazo legal de cinco dias úteis para recurso, conforme o disposto no inciso I e §3º, do artigo 109, da lei 8.666/93 e alterações posteriores. Nada mais havendo a tratar, foi lavrada a presente Ata, que vai assinada pelos membros da Comissão.

CONCORRÊNCIA PÚBLICA 002.082008.08 - 6 ATA DE JULGAMENTO DE HABILITAÇÃO

OBJETO: Serviços de terraplenagem, por hora trabalhada, para conservação de vias não pavimentadas na Seção Sul.

DATA: 21 de agosto de 2008, às 9h30min.

LOCAL: Sala da Comissão Permanente de Licitações (CPL)

TEOR: Dando continuidade ao procedimento licitatório, conforme descrito na Ata de Abertura, datada de 20 de agosto de 2008, a Comissão registra o recebimento do Atestado de vistoria dos equipamentos realizado pela área técnica, emitido pela Administração, conforme exigência constante no item 5.1, letra "b" do edital, comprovando as informações declaradas pela empresa. Examinada a documentação, a Comissão decide declarar habilitada a única empresa participante do certame: CONTERRA CONSTRUÇÕES E TERRAPLANAGENS LTDA. Com a publicação deste julgamento fica aberto o prazo legal de cinco dias úteis para recurso, conforme o disposto no inciso I e §3º, do artigo 109, da lei 8.666/93 e alterações posteriores. Nada mais havendo a tratar, foi lavrada a presente Ata, que vai assinada pelos membros da Comissão.

NAMUR BOCHEIN, FILIPE MADSEN ETGES,
ANDRÉ LUIS WAYSS PINHEIRO

**Prefeitura Municipal de Porto Alegre**

DEPARTAMENTO DE ESGOTOS PLUVIAIS

TOMADA DE PREÇOS 3

PROCESSO 001.063463.07.5

AVISO DE ABERTURA DE PROPOSTAS

OBJETO: Execução de coletor de fundos na Rua Luzitana, trecho de 479, até a esquina da Rua Cel. Feijó, no município de Porto Alegre.

O DEPARTAMENTO DE ESGOTOS PLUVIAIS comunica aos interessados que procederá a abertura dos envelopes das propostas da licitação em epígrafe no dia 1º de setembro de 2008, às 14h30min, na sala de reuniões do Departamento de Esgotos Pluviais, na Rua Lima e Silva, 972.

TOMADA DE PREÇOS 4

PROCESSO 001.037861.07.7.

AVISO DE ABERTURA DE PROPOSTAS

OBJETO: Execução de galerias de rede pluvial na rua Dr. Barcelos, 280 (desvio de coletor de fundos) e Rua Sargento Nicolau Dias de Farias, no município de Porto Alegre.

O DEPARTAMENTO DE ESGOTOS PLUVIAIS comunica aos interessados que procederá a abertura dos envelopes das propostas da licitação em epígrafe no dia 1º de setembro de 2008, às 15h, na sala de reuniões do Departamento de Esgotos Pluviais, na Rua Lima e Silva, 972.

TOMADA DE PREÇOS 5

PROCESSO 001.024731.06.4

AVISO DE ABERTURA DE PROPOSTAS

OBJETO: Execução de canalização de redes pluviais na Rua Serafim Alencastro, trecho entre a Rua Luiz Carlingia e Rua Baden Powel, no município de Porto Alegre.

O DEPARTAMENTO DE ESGOTOS PLUVIAIS comunica aos interessados que procederá a abertura dos envelopes das propostas da licitação em epígrafe no dia 1º de setembro de 2008, às 15h30min, na sala de reuniões do Departamento de Esgotos Pluviais, na Rua Lima e Silva, 972.

Porto Alegre, 26 de agosto de 2008.

SERGIO L.D. ZIMMERMANN,
Diretor-Geral em exercício

**Prefeitura Municipal de Porto Alegre**

DEPARTAMENTO MUNICIPAL DE ÁGUA E ESGOTOS

PREGÃO ELETRÔNICO 160/08

PROCESSO 003.080344.08.9

OBJETO: Aquisição de contentores de resíduos sólidos.

PRAZO limite para inserção de propostas: 14h30min do dia 9 de setembro de 2008.

ABERTURA das propostas: 14h30min do dia 9 de setembro de 2008.

INÍCIO da disputa: 10h do dia 10 de setembro de 2008.

Os procedimentos para acesso ao Pregão Eletrônico estão disponíveis através dos sites www.portoalegre.rs.gov.br, www.bb.com.br (opção governo), www.governo-e.com.br, ou www.licitacoes-e.com.br.

Os interessados deverão cadastrar senhas de acesso em qualquer agência do Banco do Brasil S/A situadas no Brasil.

Informações poderão ser adquiridas através dos telefones (0xx51)3289.9643/9645/9651, ou pelo endereço eletrônico dmaedmsc@dmae.prefpoa.com.br.

Porto Alegre, 26 de agosto de 2008.

OMAR AQUILES CAFRUNE,
Diretor da Central de Licitações e Contratos.

**Prefeitura Municipal de Porto Alegre**

SECRETARIA MUNICIPAL DE TURISMO

DISPENSA DE LICITAÇÃO

PROCESSO 001.012788.08.2

CONTRATANTE: Secretaria Municipal de Turismo.

CONTRATADA: Mangabrinde Indústria e Comércio de Confeções Ltda. Me.

OBJETO: Aquisição de 300 camisetas e 200 bonés alusivos aos pontos turísticos da cidade com a finalidade de serem vendidos como souvenirs aos Turistas e a comunidade local.

VALOR: R\$ 5.600,00

BASE LEGAL: Artigo 24, inciso II, da Lei Federal 8.666/93. Porto Alegre, 26 de agosto de 2008.

LUIZ FERNANDO S. MORAES,
Secretário Municipal de Turismo.

**Prefeitura Municipal de Porto Alegre**

PROCURADORIA-GERAL DO MUNICÍPIO

EXTRATO DE CONVÊNIO

CONCEDENTE: Secretaria Municipal de Esporte Recreação e Lazer

CONVENENTE: Sociedade Ginástica de Porto Alegre – SOGIPA.

OBJETO: Realização dos Campeonatos Municipais de Porto Alegre, com a finalidade de viabilizar as arbitragens dos Campeonatos Municipais, buscando contribuir efetivamente na qualidade da prática esportiva na Cidade de Porto Alegre.

DOTAÇÃO ORÇAMENTÁRIA: 0601-1375-339039991300.

VALOR: R\$ 6.192,00.

PRAZO: Vigorará pelo prazo de três meses a contar da assinatura do Convênio.

PROCESSO 001.022569.08.1.

Porto Alegre, 22 de agosto de 2008.

EXTRATO DE TERMO ADITIVO

CONTRATANTE: Secretaria Municipal de Obras e Viação.

CONTRATADA: Pavway Pavimentação Construção e Projetos Ltda.

OBJETO: Fica prorrogado o prazo do Contrato 35390 por seis meses, a contar de 16 de abril de 2008 e execução de serviços extras.

VALOR: R\$ 196.285,66.

PROCESSO 002.082008.06.0.

Porto Alegre, 14 de agosto de 2008.

JOÃO BATISTA LINCK FIGUEIRA,
Procurador-Geral do Município.

**Prefeitura Municipal de Porto Alegre**

FUNDAÇÃO DE ASSISTÊNCIA SOCIAL E CIDADANIA

ATA DE JULGAMENTO

CONVITE 18/08

PROCESSO 007.010226.08.7

A FUNDAÇÃO DE ASSISTÊNCIA SOCIAL E CIDADANIA torna pública a ata de julgamento do Convite 18/08, referente à aquisição material de higiene e limpeza.

Justificar a aquisição dos itens 1,5,6,13 com menos de três cotações válidas, pois o preço apresentado está de acordo com os praticados no mercado.

ITENS NÃO COTADOS: 4,11,12.

Julgar vencedoras as empresas a seguir, nos respectivos itens, por terem atendido a todas as exigências do convite e apresentado o menor preço:

J.B. Martins-ME. CGCMF: 7597931/0001-68. Endereço: Av. Cristiano Kraemer, 105.

ITENS: 1,5,13;

VALOR TOTAL: R\$ 790,60

DZL Distribuidora Zanata Ltda. CGCMF: 88664/0001-54.

Endereço: Rua Sergio Jungblut Dietherich, 820.

ITENS: 2,3,14,15 e 16.

VALOR TOTAL: R\$ 4.110,32

M.F.Machado Soares. CGCMF: 3230856/0001-41. Endereço:

Rua Padre Navarro, 67 - Glória.

ITENS: 6 e 9.

VALOR TOTAL: R\$ 548,40

Elaine de Assis Cardoso. CGCMF: 95048351/0001-89. Ende-

reço: Rua Ricalde Marques, 142.

ITENS: 7,8,17 e 18.

VALOR TOTAL: R\$ 4.370,48

Proquill Produtos Químicos de Limpeza Ltda. CGCMF:

87174991/0001-07. Endereço: Rua Engenheiro João Ludertz, 514 - Sarandi

ITEM: 10

VALOR TOTAL: R\$ 1.230,00

VALOR TOTAL GERAL: R\$ 11.049,80.

Porto Alegre, 26 de agosto de 2008.

BRIZABEL M. DA ROCHA, Presidenta da Fundação de Assistência Social e Cidadania.

**Câmara Municipal de Porto Alegre****PREGÃO****ELETRÔNICO 107/08****SISTEMA DE REGISTRO DE PREÇOS**

PROCESSO 4977/08

A CÂMARA MUNICIPAL DE PORTO ALEGRE torna pública a abertura do seguinte Certame:

OBJETO: Aquisição de sabonete líquido perfumado, em refil de 800ml.

LIMITE para recebimento de propostas: Até as 10h do dia 9 de setembro de 2008.

ABERTURA das propostas: Às 11h40min do dia 9 de setembro de 2008.

INÍCIO da disputa: Às 14h do dia 9 de setembro de 2008.

Os procedimentos para acesso aos Pregões Eletrônicos estão disponíveis através do site www.pregaobanrisul.com.br ou no site www.camarapoa.rs.gov.br/pregaoonline

Os interessados deverão cadastrar senhas de acesso junto à Seção de Cadastro da Central de Licitações do Estado do Rio Grande do Sul.

Informações poderão ser obtidas através dos telefones (0 xx 51) 3220-4314 e (0 xx 51) 3220-4355 ou no endereço eletrônico pregao@camarapoa.rs.gov.br

Porto Alegre, 22 de agosto de 2008.

JOSÉ GILBERTO DA SILVEIRA, Pregoeiro.

**Prefeitura Municipal de Porto Alegre**

DEPARTAMENTO DE PREVIDÊNCIA DOS SERVIDORES PÚBLICOS DO MUNICÍPIO DE PORTO ALEGRE

DISPENSA 6/08

PROCESSO 001.044848.08.0

O DEPARTAMENTO MUNICIPAL DE PREVIDÊNCIA DOS SERVIDORES PÚBLICOS DO MUNICÍPIO DE PORTO ALEGRE torna público, que adquiriu, através de dispensa de licitação, com base legal no Artigo 24, inciso II, da Lei 8666/83 e na Instrução Normativa 1/03 do Diretor-Geral do Departamento de Previdência dos Servidores Públicos do Município de Porto Alegre o material abaixo descrito :

CONTRATANTE: Departamento Municipal de Previdência dos Servidores Públicos do Município de Porto Alegre.

OBJETO: Aquisição de pastas com zíper e alça.

CONTRATADA: LUGALE COMÉRCIO DE BOLSAS LTDA

TOTAL DA COMPRA: R\$ 1.020,00

PRAZO DE ENTREGA: Cinco dias.

Porto Alegre, 26 de agosto de 2008.

LUIZ FERNANDO RIGOTTI,
Diretor-Geral.

**Prefeitura Municipal de Porto Alegre**

SECRETARIA MUNICIPAL DA CULTURA

CONCURSO 4/08

PROCESSO 001.000056.08.1

HISTÓRIAS DE TRABALHO – 15ª EDIÇÃO

A SECRETARIA MUNICIPAL DA CULTURA torna público que está prorrogando o prazo de inscrições do Concurso em epígrafe para 11 de setembro de 2008.

Informações sobre o concurso poderão ser obtidas através dos telefones 32898075/32898076 e-mail: historiastrabalho@smc.prefpoa.com.br

Porto Alegre, 26 de agosto de 2008.

SERGIUS GONZAGA, Secretário Municipal da Cultura.

TOMADA DE PREÇOS 27/08

PROCESSO 001.039085.08.2

MODALIDADE: Tomada de Preços do tipo menor preço global. **OBJETO:** Contratação de Serviços Gráficos para o Festival de Música da Coordenação de Música da Secretaria Municipal da Cultura.

Recebimento e abertura dos envelopes de documentação e proposta:

DATA: 12 de setembro de 2008, às 10h.

LOCAL: Sala de Reuniões - Casa Torelly, sita na Av. Independência, 453

Informações e obtenção do instrumento convocatório e seus anexos, na Seção de Licitação, Av. Independência, 453, de segunda a sexta-feira, das 9h às 11h30min e das 14h às 17h30min, telefone: 3289.8018, telefone-fax: 3289.8019

Porto Alegre, 26 de agosto de 2008.

SERGIUS GONZAGA, Secretário Municipal da Cultura.

Metade dos viadutos da cidade está revitalizada

A prefeitura, por meio do Departamento Municipal de Limpeza Urbana (DMLU), concluiu a revitalização do viaduto Obirici, na Zona Norte da cidade. É o sexto dos 12 viadutos que compõem o programa de aplicação da tinta anti-pichação. Este programa foi orçado em R\$ 815 mil e começou a ser executado em agosto do ano passado.

“Em um ano, a estética desses equipamentos urbanos

Ricardo Giusti – Banco de Imagens – PMPA

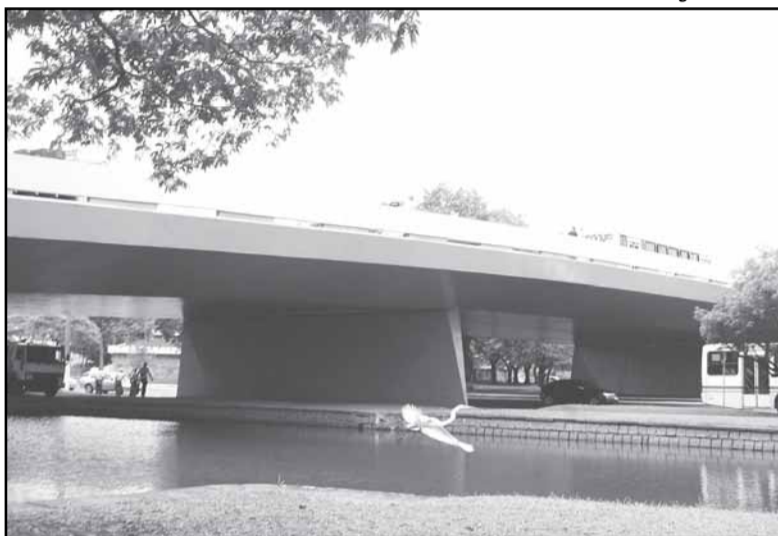

Revitalização está mudando a estética dos viadutos da cidade

mudou consideravelmente. E o detalhe é que os vândalos continuam pichando todos eles. A diferença é que agora podemos limpar rapidamente e tornar esse tipo de ação praticamente imperceptível à população”, explica o diretor-geral do DMLU.

Os viadutos Dom Pedro I, Açorianos, Loureiro da Silva, Tiradentes e Conceição já estavam prontos. Faltam ainda o Ildo Menegheti, o Imperatriz Leopoldina e os quatro da Terceira Perimetral – José Eduardo Utzig, Jaime Caetano Braun, Mendes Ribeiro e Celso Furtado. “Os meses de chuva e umidade e o tamanho do complexo da Conceição nos atrasaram um pouco, mas até o fim do ano praticamente todos deverão estar prontos”, garante Marcelo Hoffmann, o coordenador da equipe de trabalho.

O DMLU também está revitalizando as pontes sobre o Arroio Dilúvio. Nas avenidas Edvaldo Pereira Paiva, Borges de Medeiros, Praia de Belas, Múcio Teixeira e Érico Veríssimo, o trabalho já foi feito. Na avenida Getúlio Vargas, está em andamento. E a “ponte das Palmeiras”, na avenida João Pessoa, em frente ao Palácio da Polícia, deverá ser a próxima a receber o tratamento estético.

Escola Porto Alegre comemora 13 anos

Agosto é mês de festa para a Escola Municipal de Ensino Fundamental Porto Alegre (Rua Washington Luiz, 203, Bairro Centro), que atende adolescentes em situação de rua. Sábado, 30, a escola completa 13 anos e terá uma grande programação de aniversário. Até sexta-feira, atividades esportivas, contação de histórias, videokê e oficinas de artesanato reunirão alunos, professores e funcionários na sede da escola.

A escola foi criada com a proposta pedagógica de ser um espaço de construção de conhecimento, acolhida e proteção aos jovens em situação de vulnerabilidade social, garantindo a escolarização e dando oportunidades para a geração de trabalho e renda.

A partir do Núcleo de Trabalho Educativo, a escola oferece atividades denominadas Extra-Muro, voltadas à comunidade em geral, por meio de oficinas de papel artesanal e cerâmica, ministradas pelos alunos com acompanhamento de professores.

Espaço de acolhimento — De acordo com a diretora da instituição, Márcia Gil, é difícil precisar o número de pessoas atendidas pela escola, visto que, além dos alunos regularmente matriculados, outros jovens também são atendidos, como os índios Kaingang que participam de oficinas de cerâmica. Também há o acompanhamento de jo-

vens privados de liberdade atendidos pela Fundação de Atendimento Sócio-Educativo (Fase), e de jovens usuários de drogas que se encontram em processo de desintoxicação.

Márcia destaca que o trabalho desenvolvido na escola vai além da alfabetização. “Trabalhamos para ajudar os estudantes a construir um projeto de vida fora das ruas. Somos um espaço de acolhimento, socialização e principalmente de construção de conhecimento para adolescentes e jovens adultos com trajetória de vida nas ruas”.

Tarsila Pereira – Banco de Imagens – PMPA



Alunos têm oficinas de artesanato e cerâmica

Programação

Hoje – Contando e Cantando

10h15 - “Quem conta um conto canta um canto” - roda contando a história da escola; atividade cultural: videokê.

14h - Bonde da Cidadania, em parceria com a Secretaria Municipal de Esportes, Recreação e Lazer (SME).

Amanhã – Brincando e Jogando

8h - Esporte participação: professores e estudantes - atividades lúdicas e esportivas (cama elástica, perna de pau, etc).

Torneio esportivo (Lar Dom Bosco, Vila Chocolate e EPA).

Sexta-feira – Celebrando

8h - Atividade Cultural - Videokê

10h - inauguração da Vitrine (espaço de comercialização dos produtos da EPA). Entrega dos Moletons novos e de certificados “Amigos da EPA.” Almoço Especial com cardápio diferenciado (para os estudantes) e bolo para os convidados.

Feira para a venda de produtos de papel Artesanal e Cerâmica produzidas pelos estudantes da Escola.

CÂMARA MUNICIPAL

18º Salão da Câmara
começa no dia 2



A Câmara Municipal de Porto Alegre realizará, na terça-feira (2/9), às 19 horas, a solenidade de abertura e premiação de seu 18º Salão de Artes Plásticas. Diferentemente das demais edições, os nomes dos artistas premiados e agraciados com menções honrosas serão divulgados somente na cerimônia. A lista dos selecionados, apresentada oficialmente nesta segunda-feira (25/8), está no site www.camarapoa.rs.gov.br

O 18º Salão reunirá trabalhos de 52 artistas da Capital e do Interior e fará parte das comemorações dos 235 anos da Câmara. Neste ano, o evento conta com patrocínio do Banrisul e apoio do site ArteWebBrasil e da Associação Beneficente dos Funcionários da Câmara (Abecapa). A visitação vai até 2 de outubro, na Avenida Loureiro da Silva, 255.

O artista vencedor do 18º Salão receberá R\$ 6 mil (Prêmio Aquisição). Serão concedidos ainda cinco Prêmios de Incentivo à Criatividade, no valor de R\$ 1 mil cada, e duas menções honrosas, definidas, segundo os jurados, pela excelente qualidade da média dos trabalhos inscritos. O júri destacou como bastante positiva a participação de artistas de várias regiões do Estado.

A comissão julgadora avaliou os 212 portfólios inscritos e as obras pré-selecionadas com base nos seguintes critérios: ineditismo, coerência de linguagem, quando considerados aspectos formais e conceituais no conjunto do trabalho apresentado, e pesquisas inovadoras dentro de suas categorias. Fizeram parte do júri César Prestes, diretor do Museu de Arte do Rio Grande do Sul e produtor cultural; Décio Presser, crítico de arte e marchand; Lenora Rosenfield, artista plástica e professora do Instituto de Artes da Ufrgs; Paulo Porcella, artista plástico; e Richard John, artista plástico e professor da Feevale, de Novo Hamburgo.

História e Visitação

Idealizado pelo falecido vereador e escritor Josué Guimarães, o Salão da Câmara foi criado por lei municipal em 1952. Inicialmente aberto apenas aos artistas gaúchos, revelou diversos talentos ao longo de sua primeira fase, encerrada em 1960. Foi reativado somente em 1988, quando passou a aceitar também a participação de artistas não-gaúchos residentes no Rio Grande do Sul. Desde então, o Salão é realizado a cada dois anos, firmando-se como tradicional espaço de exibição para a arte contemporânea no Estado.

O 18º Salão poderá ser visitado até 2 de outubro, de segundas a sextas-feiras. A visitação é das 8h30min às 18 horas (segundas a quintas-feiras) e das 8h30min às 16h30min (sextas-feiras), com entrada franca. Informações na Assessoria de Relações Institucionais da Câmara (Avenida Loureiro da Silva, 255): fones (51) 3220-4392 e 3220-4100, ramal 4554, e-mail 18salao@camarapoa.rs.gov.br.

Textos elaborados e de responsabilidade
da Assessoria de Comunicação da Câmara