

32630  
29-9-38

Ilmo. Snr. Prefeito Municipal de

Porto Alegre

16659

mg  
or  
n. 99  
proposito plantas

*Comunique 21/9/38*  
*Passante*

PUBLICADO

WALLIG & CIA., estabelecidos nesta cidade, á Rua Cancio Gomes nº 58, querendo mandar construir um aumento para sua fabrica (deposito), sita na mesma rua nº 96, em terreno de sua propriedade, tudo de acôrdo com as plantas anexas, vêm respeitosamente pedir a V.S. a respectiva licença.

Nestes termos,

P. Deferimento.

Porto Alegre,



2-SET. 1938  
PROTOCOLO

DIRECTORIA  
DE  
OBRAS  
3ª SECCAO  
Livro 2  
197-26  
59-38  
8/9

Directoria Geral  
de  
Obras e Viação  
PROTOCOLLO  
No. de Ordem 4143  
Livro 43  
Pag. 25º No. 39  
Data 5-9-38  
Protocolista

D.G.O.V. PROTOCOLO  
Requisito vs plantas  
n. 99 de 1938  
Requisito Typ

cu 96-329

pedir a uni-  
da a d. Padastro.

Em 8-9-38

*[Signature]*

Nada a opor quanto  
ao local.

Em 9/9/38

WALLIG & CIA., estabelecida nesta cidade, à Rua

Gancio Gomes nº 58, querendo manter, sob o nº 58, um aumento para

uma fábrica (depósito), esta na mesma rua, e para

de sua propriedade, tudo de acordo com as plantas anexas, vêm

respeitosamente pedir a V.S. a respectiva licença e

o que requer.

Estes termos,

Em 13-9-38

*[Signature]*

Porto Alegre,

Da cidade

19-IX-1938

*[Signature]*

Alcides

*[Signature]*

Directoria Geral  
de  
Obras e Viação  
PROTÓCOLO  
No de Ordem  
Data  
1938

DIRECTORIA  
de  
Obras e Viação  
PROTÓCOLO  
No de Ordem  
Data  
1938

3-SET-1938  
PORTO ALEGRE

*[Faint handwritten notes]*

(2)

16659/338

À Diretoria de Obras da Prefeitura de

Porto Alegre

Declaramos que vai construir novos gabinetes sanitarios para nossos escritorios, sitos á Rua Cancio Gomes nº 58, em terreno de nossa propriedade, o construtor, Snr. Eugenio Deutrich.

Porto Alegre,



De acôrdo:

Eugenio Deutrich  
Contr. Lic.

Reconheço as duas firmas supra e  
proprietario e do  
construtor. Deutrich  
Em testemunho do qual  
Porto Alegre, 29 de Setembro de 1938  
Mauricio Alota



R. 4000

1938/222

(2)

A Diretoria de Obras da Prefeitura de

Porto Alegre

Declaramos que vai construir novos gabinete  
sanitarios para nossas escriptorias, sitos a Rua Garcia Gomes  
nº 58, em terreno de nossa propriedade, o construtor, Srs.  
Agente Dettich.

Porto Alegre,

De agido:

*Agente Dettich*  
*Agente Dettich*

*Agente Dettich*  
*Agente Dettich*  
*Agente Dettich*

*Agente Dettich*  
*Agente Dettich*





AS PLANTAS E DESENHOS  
QUE ULTRAPASSARAM A MEDI-  
DA PADRÃO, CONSTANTES DÊS  
TE PROCESSO, ESTÃO MICRO  
FILMADAS NO FILME DE 35mm :

16659/938

|                      |                  |           |
|----------------------|------------------|-----------|
| SÉRIE<br>A           | NÚMERO<br>0078   |           |
| FLASH<br>06          | DATA<br>21-05-75 |           |
| ARQ<br>001           | GAV<br>02        | BOX<br>02 |
| QUANT. DE DOC.<br>01 |                  |           |

*Y. Silva*  
PREPARADOR

VISTO DO CHEFE



AS PLANTAS E DESENHOS  
QUE ULTRAPASSARAM A MEDI-  
DA PADRÃO CONSTANTES DES-  
TE PROCESSO ESTÃO MICRO-  
FILMADAS NO FILME DE 35mm.

|          |       |
|----------|-------|
| NÚMERO   | SERIE |
| 0048     | A     |
| DATA     | FLASH |
| 11-02-75 | 01    |
| BOX      | ARO   |
| 04       | 001   |
|          | 01    |

100/022222

DEPOSITO (AUMENTO) A SER  
 CONSTRUIDO PARA A FABRICA  
 DOS SNRS. WALLIG & CIA.  
 PORTO ALEGRE  
 RUA CANCIO GOMES N: 97

OS PROPRIETARIOS:

PORTO ALEGRE, 16 de Junho 1938



O CONSTRUTOR:

Augusto Bertoldi  
 Arquiteto, Lic.

- EXISTENTE
- A' SCOLIR
- A' CONSTRUIR

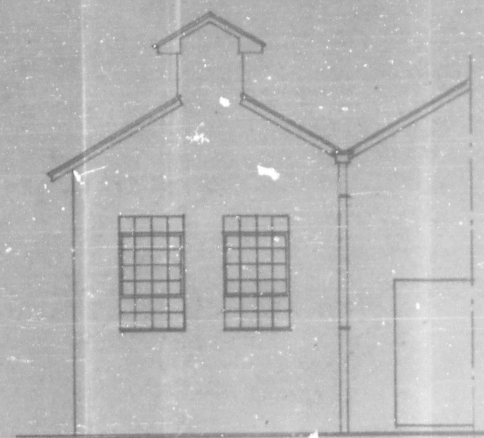

FRENTE 1:50

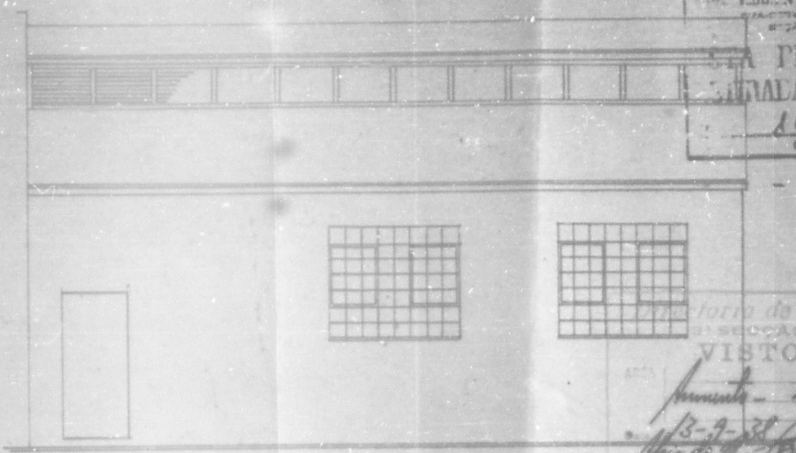

FRENTE LATERAL 1:50

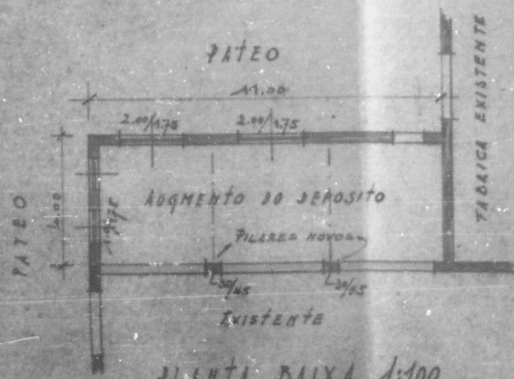

PLANTA BAIXA 1:100

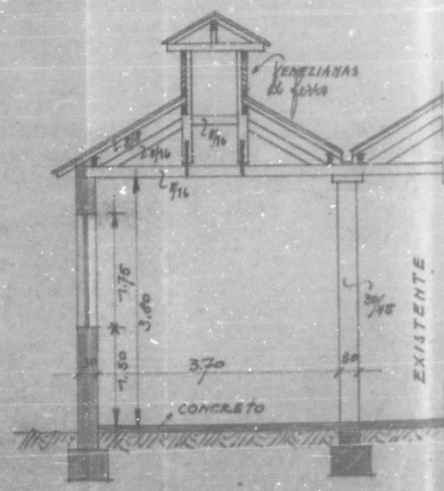

CORTE 1:50

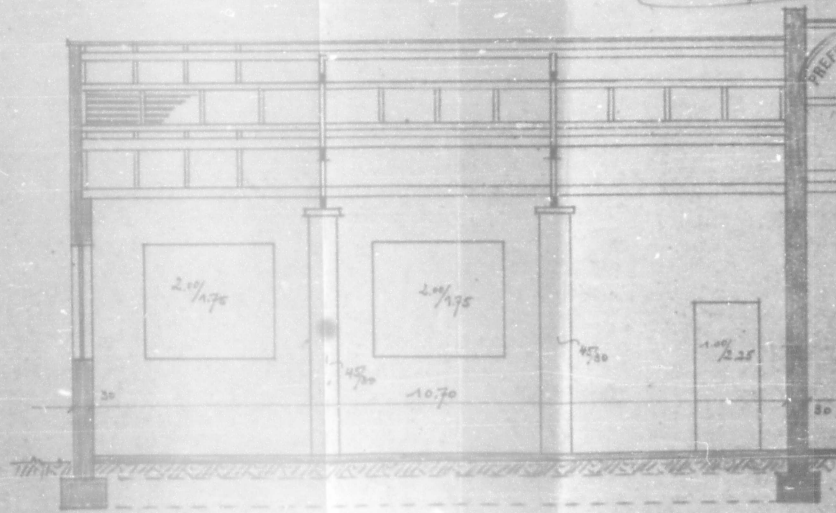

CORTE LONGITUDINAL 1:50

PROPOSTA DE  
 REFORMA E  
 RECONSTRUÇÃO  
 DE  
 FABRICA  
 16

PROPOSTA DE  
 REFORMA E  
 RECONSTRUÇÃO  
 VISTO  
 13-9-38  
 Prefeitura Municipal de Porto Alegre

OSITO (AUMENTO) A SER  
 CONSTRUÍDO PARA A FABRICA  
 SRS. WALLIG & CIA.  
 PORTO ALEGRE  
 RUA CANCIO GOMES N.º 97

PROPRIETARIOS:

Porto Alegre, 15 de Maio 1938



ARQUITETO:

Augusto Bertoldi  
 Arquiteto Lic.

- EXISTENTE
- A CONSTRUIR
- A RECONSTRUIR

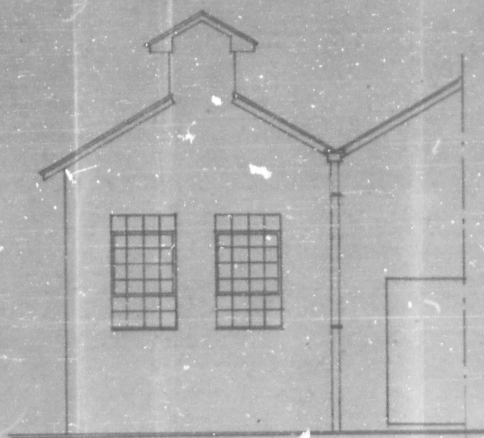

FRENTE 1:50

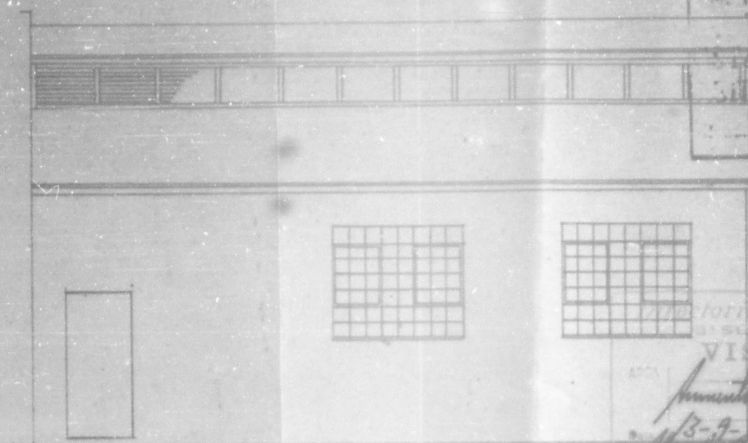

FRENTE LATERAL 1:50

PREFEITURA MUNICIPAL DE PORTO ALEGRE  
 SECRETARIA DE OBRAS  
 PLANTA GERAL DA FABRICA DO IR  
 16659/338  
 08 e 040

Directoria de Obras  
 SUBSECCAO  
 VISTO  
 14/2  
 13-9-38  
 Prefeitura de Porto Alegre

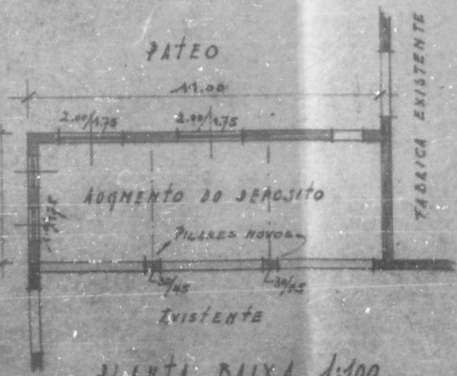

PLANTA BAIXA 1:100

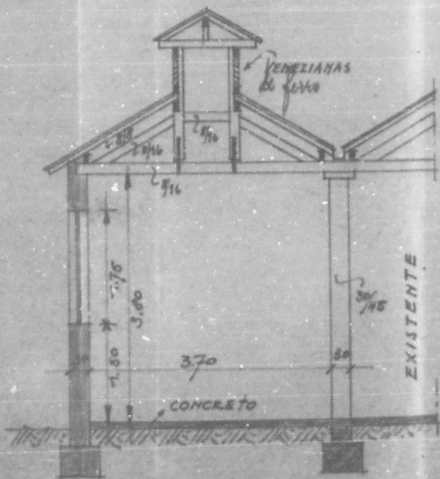

CORTE 1:30

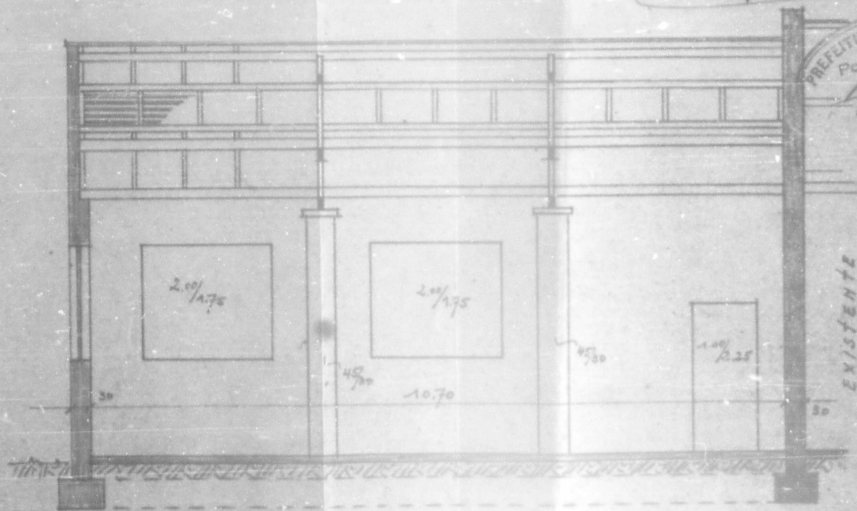

CORTE LONGITUDINAL 1:50