

18

Ilmo. Snr. Dr. Prefeito Municipal

N.º	13838
Fol.	1
Dist.	IV
Clas.	2100
Doc.	6/1

Decisão de 4.9.44
Paulo Frey
Com. G. M. de O. A. P. de P. A.

Mathias Lemos, proprietário do terreno à *paralela do Prata* Alens 145, junto ao preço n.º _____, desejando construir, conforme plantas junto, vem pedir a V. S. a respectiva licença.

O requerente reside à *no mesmo n.º*

Nestes termos

P. Deferimento.

Porto Alegre,

DIRECTORIA
- DE -
OBRAS
3ª SECCAO
Linha 6
n.º 108 v. 126
Data 30.8.44
Paulo Frey
170

PROT. 296
12. AGOS 1944
Paulo Frey

Directoria de Instalações
Domiciliares
de
Agua e Esgoto
PROTOCOLLO
12. AGOS 1944
Fls. 296
Nos. 23
Silveira

PREFETURA DE PORTO ALEGRE
PARA EXPEDIENTES
*01 00
R\$ CENTAVOS



22. AGOS 1944
DIRECTORIA GERAL DE SERVICIOS INDUSTRIALES (Departamento Central)
22. AGOS 1944
PROTOCOLLO
Silveira

Não há inconveniente em se conceder o que requer.

A' Directoria Just. F. F. de Sá
para informar.

Em 14/8/44
Elal

O presente pedida em
a demarche independente
da planta de vigia, que
fica na D. S. D. para ser
projetada.

~~Just. F. F. de Sá~~
~~14-IX-1944~~
De auto
14-IX-1944
M. J. Queiroz

18-8-1944
Se ainda
29/8/44
G. J.

23-8-44
R. M. J. Queiroz

D. DE CADA 300
NADA TEMOS A ESPERAR
29-8-44
DIRETOR

Quanto ao local
nada temos a esperar.
29-8-1944
Altds

Admissões
comparamentos de
requerimento.
Vista
4-11-44

15876/44

15876

(2)

Declaração
 Declaramos que não construímos nem
 aumentamos os prédios de minha
 propriedade de sítio na Av. Protásio
 Alves nº 1488, e camufiei a
 execução de mesmos os construí-
 tos de Luiz Figueira.
 Por Luiz Figueira de agosto de 1944
 Natário Gomes
 de acordo Luiz Figueira

Escanção Luiz Figueira Natário Gomes
~~Luiz Figueira~~
~~Natário Gomes~~



R. O. G. 10.0



1911

10
1851

[Faint, illegible handwriting]

[Faint, illegible handwriting]

[Faint, illegible handwriting]

[Faint, illegible handwriting]

CONSTRUÇÃO DE UM BANHO E ABRIGO PARA TANQUE NO PRÉDIO À AV.

PROTÁSIO ALVES

Nº 1.453

7 DE OBRAS
REG. Nº 110
Tábua nº
C. S. F. C.
alves 337

ATENÇÃO
Nenhuma alteração pode
ser feita na situação do terreno
sem a planta baixa ser
revisada e aprovada pela
DIRETORIA DE CADASTRO

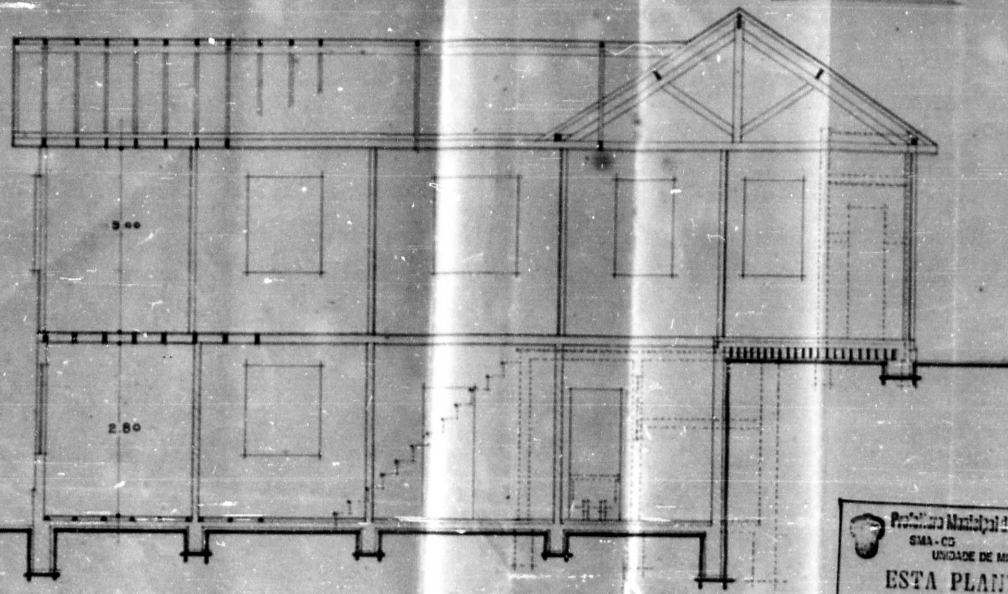

CORTE A. B. 1:50

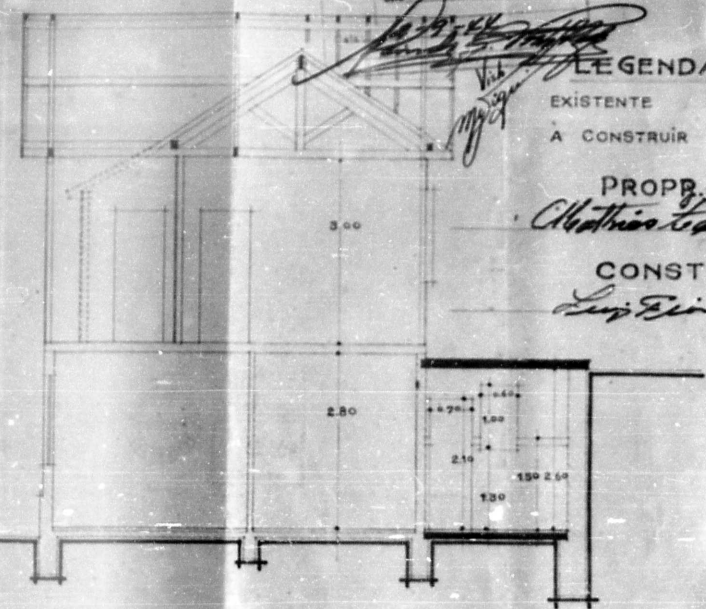

CORTE C. D. 1:50

LEGENDAS

EXISTENTE
A CONSTRUIR

PROPR.
Matheus Lemos
CONSTR.
Luiz Firmino

Prefeitura Municipal de Porto Alegre
SMA-CG
UNIDADE DE MICROFILMAGE
ESTA PLANTA FOI
RETRADA DO PROC.
Nº 15826/44
(10/1/44)

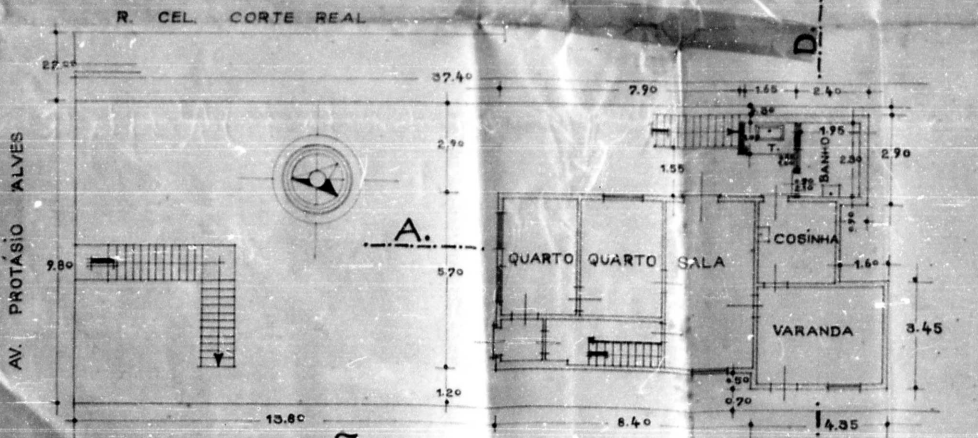

PORÃO SITUAÇÃO 1:100

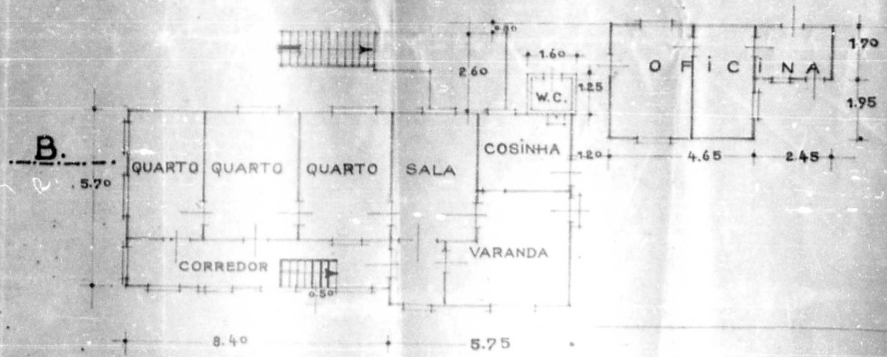

TERREO 1:100

AV. PROTÁSIO ALVES

CONSTRUÇÃO DE UM BANHO E ABRIGO PARA TANQUE NO PRÉDIO À AV. PROTÁSIO ALVES

N.º 1.453

7 2 DE OBRAS
COAC 110
TAB. Nº 1
C
alves 337

ATE...
Nenhuma alteração poderá ser feita na situação do prédio cu...
em sua planta baixa sem prévia...
DIRETORIA DE CADASTRO

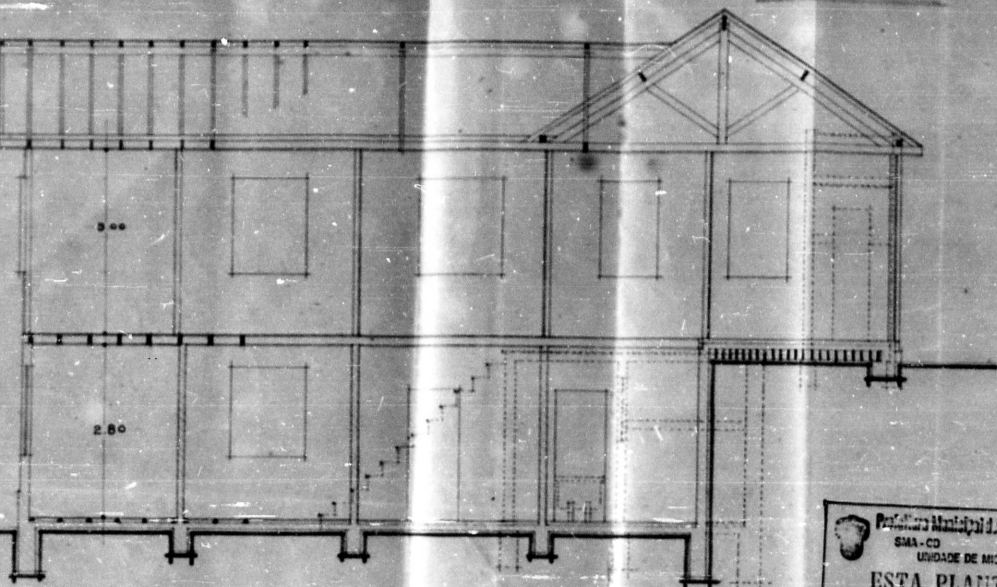

CORTE

A. B.

1:50

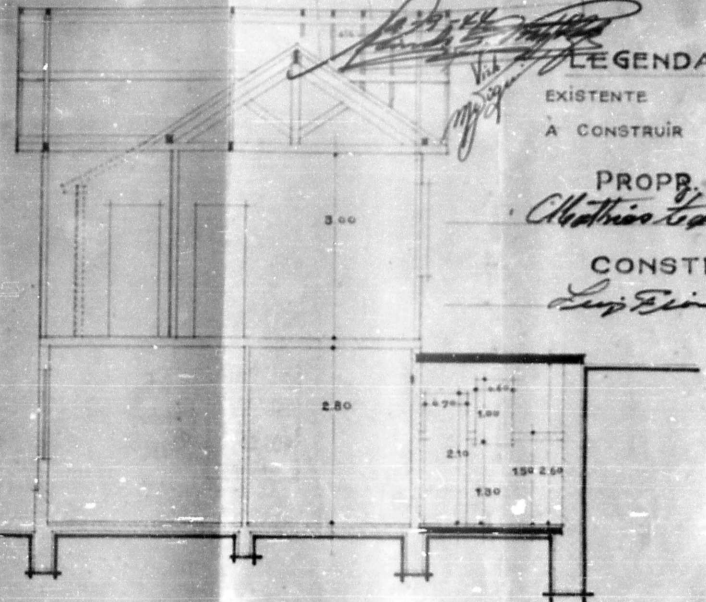

CORTE

C. D.

1:50

LEGENDAS
EXISTENTE
A CONSTRUIR
PROPR. *Alfredo Tomaz*
CONSTR. *Luiz F. Lima*

Professora Municipal D. Paula...
SMA-CD
UNIDADE DE MICROFILMAGE
ESTA PLANTA FO
RETRADADA DO PROC.
N.º 15876/44

R. CEL. CORTE REAL

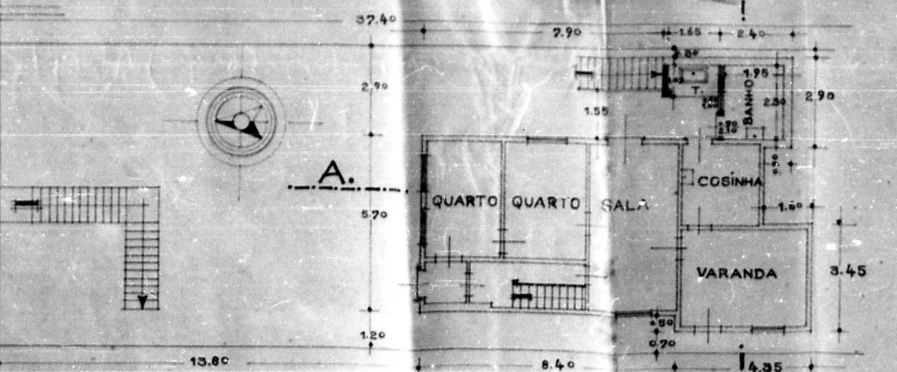

PORÃO

SITUAÇÃO

1:100

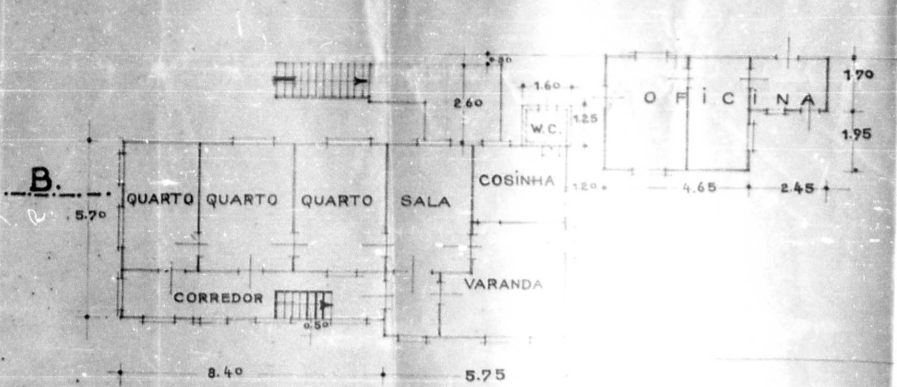

TERREO

1:100

