

31480
1-4-38

No	5154
Nat.	leg
Dis.	br
Clas.	9-32
Doc	planta

Illmo. Snr. Prefeito Municipal

Como requerido em 26/3/38
Remetido para
PUBLICANDO

HENRIQUE S. GHEZZI, proprietario do terreno
á rua TOBIAS DA SILVA junto ao predio n.º 120,
desejando construir, conforme plantas junto, vem pedir a
V.ª S.ª a respectiva licença.



DIRECTORIA
DE
OBRAS
3ª SECCÃO
Linha 2
88 N.º 22
15-3-38
Stacy
Procuralista

N. T.

P. deferimento

Porto Alegre,

de 1938

Planta
1-4-38



Directoria Geral
(Departamento Central)
4 MAR 1938
Ref. Stacy

Directoria Geral
de
Obras e Viação
PROTOCOLO
No. de Ordem 1292
Linha 43
Pag 155 No. 61
Data 11-4-38
Stacy
Procuralista

Directoria Geral
de
Agua e Exgotto
PROTOCOLO
4 MAR 1938
Fls. 66
Nos. 7

Carlos Adolpho Henrique Freijar
no 120-2232

informar.

4/3/38

[Handwritten signature]

Fazenda
17/3/38
[Handwritten signature]

Rendas
18-3-38

O presente projeto satisfaz
o Regulamento da D.G.F.

9-3-1938

[Handwritten signature]

Nada tems a
opôr.

10/3-938

[Handwritten signature]
Conforme
[Handwritten signature]

10.3.38

Obras
11/3/38

[Handwritten signature]

Visto
18-3-38

[Handwritten signature]

[Handwritten signature]

Quanto ao local
nada a opôr.

[Handwritten signature]

12-3-38

Alvará de habilitação

13-3-38

Leidamos pela revida
a D. de Rendas.

Em 15-3-38

[Handwritten signature]

soluto regi enuncia

D. de Rendas

16-III-1938

[Handwritten signature]

Visto
[Handwritten signature]

F. 20V.

DIRETORIA DE RENDAS
3ª SEÇÃO
TERMINOS E TAXA
Em 18.3.38
[Handwritten signature]

Obras
19/3/38

[Handwritten signature]

Não ha inconveniente em ser concedido
o que requer.

Em 21-3-38

[Handwritten signature]

de acôr
22-III-1938

[Handwritten signature]

Obras
28/3/38

[Handwritten signature]



PREFEITURA MUNICIPAL DE PORTO ALEGRE
SMA - SERVIÇO DE DOCUMENTAÇÃO
SEÇÃO DE MICROFILMAGEM

AS PLANTAS E DESENHOS
QUE ULTRAPASSARAM A MEDI-
DA PADRÃO, CONSTANTES DÊS
TE PROCESSO, ESTÃO MICRO
FILMADAS NO FILME DE 35mm :

5154/938

SÉRIE A	NÚMERO 0076	
FLASH 04	DATA 08.05.75	
ARC 001	GAV 02	BOX 02
QUANT. DE POC 02		

PREFEITURA

SEÇÃO DE MICROFILMAGEM



FILMADAS NO FILME DE 35mm
O PROCESSO ESTÃO MICRO
TE PADRÃO, CONSTANTES DES
QUE ULTRAPASSARAM A MEDI
AS PLANTAS E DESSEMIOS

NÚMERO		SÉRIE
0070		A
DATA		FLASH
08.02.72		NO
EXPOS.	AVAN.	ORA
20	02	00
S		02

820/1212

ESTAB. PORTUGAL
ESTAB. PORTUGAL
ESTAB. PORTUGAL
ESTA PLANTA FOI
ENTRADA DO PROC.
6154/938

Planta de uma residencia para o
Sr. Henrique S. Ghezzi
Rua Tobias da Silva.
Escala: 1:50.

Divisão de Obras
MUNICÍPIO DE PORTO ALEGRE
VISTO 36
1938

PREFEITURA MUNICIPAL
Porto Alegre
1938

Porto Alegre, 3 de Março de 1938
Henrique S. Ghezzi
Carlos Adelpho Henrique Ghezzi

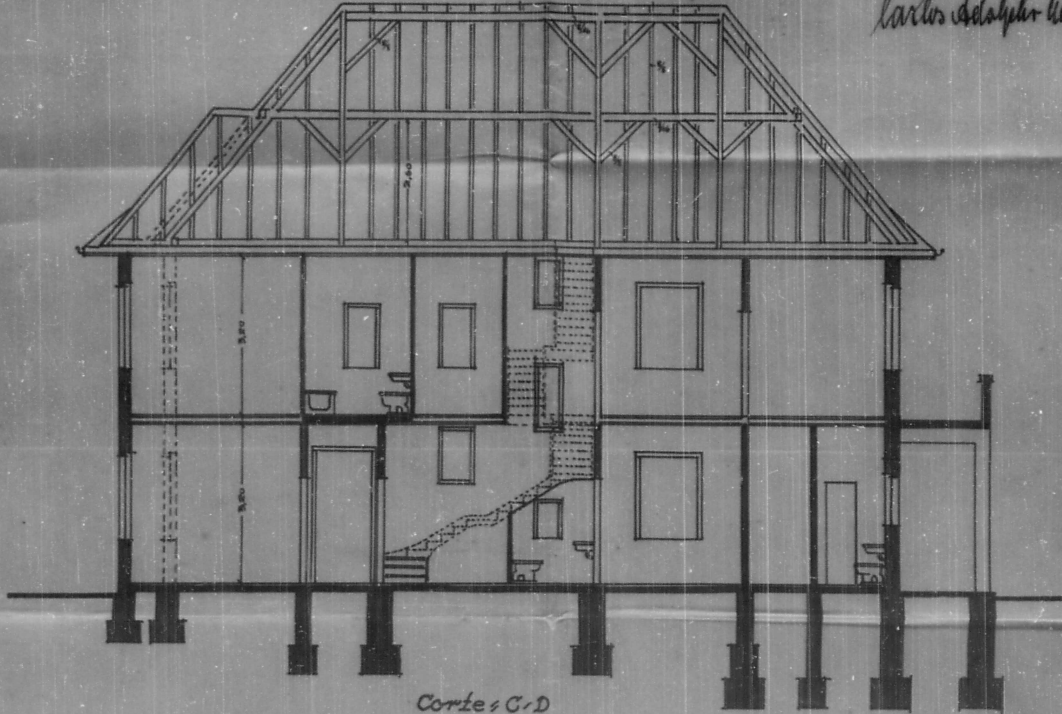

Corte: C-D

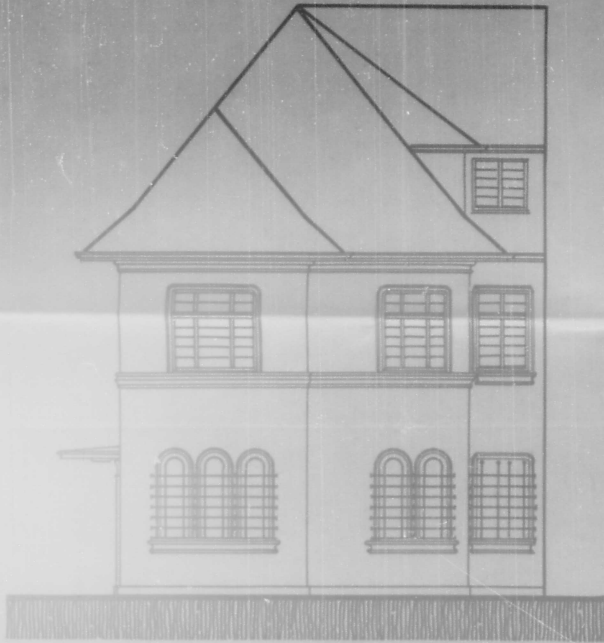

Elevação

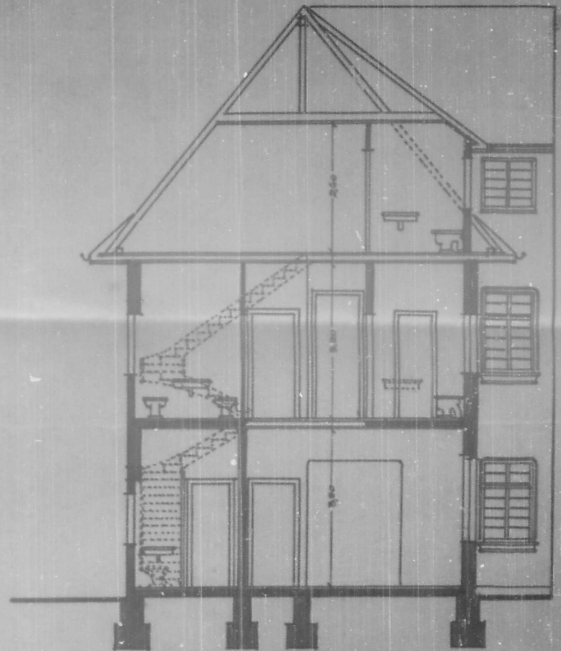

Corte: A-B

ESTAB. ARQUIT. CANALIM
 ESTA PLANTA FOI
 ENTREGADA DE PROJ.
 Nº 5154/1938

Planta de uma residencia para o
 Enr. Henrique S. Ghezzi
 Rua Tobias da Silva.
 Escala 1:50.

Porto Alegre, 5 de Maio de 1938

Arquit. Adolpho Henrique Freges

Directoria de Obras
 SECCAO
 Nº 36
 1938

Prefeitura Municipal
 Porto Alegre
 1938

