

PREFEITURA MUNICIPAL DE PÓO ALEGRE
SECRETARIA MUNICIPAL DE ADMINISTRAÇÃO
SERVIÇO DE DOCUMENTAÇÃO

PROCESSO
133

EXERCÍCIO
1892

INTERESSADO
GERMANO GLOTZ

ASSUNTO
CONSTRUÇÃO DE PRÉDIO
CÓDIGO
09.03.24

LOCAL
RUA SÃO RAPHAEL
CÓDIGO
25

ANEXOS
DOCUMENTOS 01 PLANILHAS CHAVES

Arquivos
Comunicação

Cidadão Presidente da Junta Municipal

135
R 75

Como segue em termos
Acord.
16-12-92

O projecto satis faz os
condições exigidas
Punção

Cidadão Germano Glotz, constructor de obras,
tendo de edificar dois lances de casa no
terreno da Gm. Sr. Ferreira Ribeiro
sito na Rua S. Raphael n.º
vem pedir alinhamento e altura da sobria
das plantas no. juntas

Saude e Fraternidade

Porto Alegre, 16 de Dezembro 1892
Germano Glotz



P
Agreei com o meu
Amo de Germano 92
Acordo

Recbi o exemplar da Planta
Arthur Glotz

Arquivos
Comunicação
16-12-92
A. Carneiro
Luzardo e difusão
16-12-92 e 1892

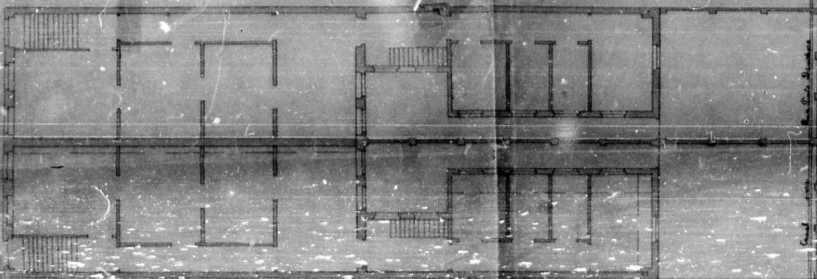

ESTADO DA BAHIA
 GOV. PROC.
 133/1892

PLANTA *Proc 133/1892*

De
 construção das casas da rua S. Affonso
 Sr. Leonor Ferreira Ribeiro

Arq. Ligu...
German...

Com...
Comp...



Arq. Ligu...
German...

