

Companhia a S. P. das
1-12-38

33255
26-12-38

PUBLICADO

Illmo. Sr. Dr. Prefeito Municipal

Como reg. 22/11/38
Pauelky

PUBLICADO

O abaixo assignado, desejando construir um predio para sua residencia á Rua Eudoro Berlioz junto ao predio No 66 vem solicitar de V. S. a aprovaçao das plantas inclusas

E. Deferimento

Porte Alegre, 24 de Novembro de 1938.

Metariano Silveira Moring

28 NOV. 1938



Diretoria Geral
(Departamento de Obras)
7 DEZ. 1938
Ref. *Metariano*

DIRECTORIA
DE
OBRAS
3ª SECCAO
Livro 2
Pag 168 N. 115
Data 15.12.38
Sting
Pres. do Depto

Diretoria Coral
- da -
Obras e Visão
PROTOCOLO
No. de Ordem 5848
Livro 43
Pag 331 N. 248
Data 14.12.38
Cam
Protocolada

Diretoria de Instalações
- da -
Água e Esgoto
OTC
8 DEZ 1938
123
16

Ass. as plantas
26.11.38
Antonio Mascantoni

Sim-839

Compareça nesta Seção

DIRETORIA DE RENDAS
3º ANDAR
TERRENO C FAIXA
Em 29-11-38
Cruzeiro

O presente poderá subir a despacho independente da planta de esgoto, que fica na D. J. D. para ser elaborada.

9-12-1938

Blasch

De acordo

em 9.12.38.

Jos. Larruete

Exp. 2/11/38
[Signature]

A. J. E. O. V.

[Signature] 9.12.38

Faz Rendas
[Signature]

Não há inconveniente em ser concedido o que requer.

Nada mais temos a opor.

Eng. J. P. [Signature]
[Signature]
De acordo
22-11-1938
M. J. [Signature]

DIRETORIA DE RENDAS
3º ANDAR
TERRENO C FAIXA
Em 5-12-38
Cruzeiro

[Signature]

Vista
6-12-38
[Signature]
Gerente da Fazenda

D. G. S. [Signature]

Directoria

[Signature]

par. Inform.

[Signature]

Em 7-12-38



AS PLANTAS E DESENHOS
QUE ULTRAPASSARAM A MEDI-
DA PADRÃO, CONSTANTES DÊS
TE PROCESSO, ESTÃO MICRO
FILMADAS NO FILME DE 35mm :

21724/38

SÉRIE A	NÚMERO 0080	
FLASH 01	DATA 9-6-75	
ARQ 001	GAV 02	BOX 03
QUANT. DE DOC. 02	Sihio PREPARADOR	

Planta 1:50

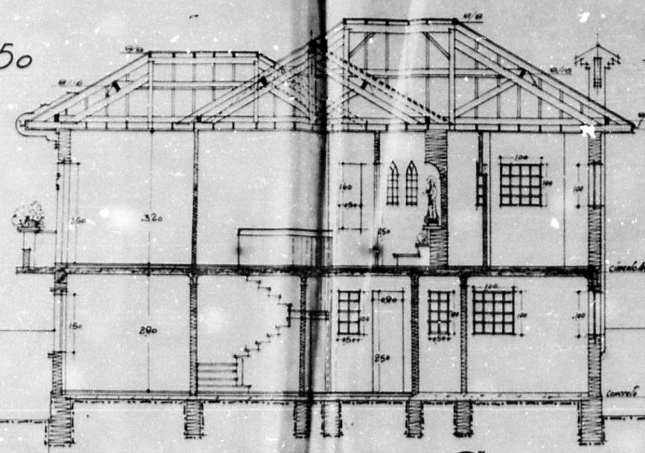

Construtor
Antonio Mascarello

Firma Construtora
Antonio Mascarello

Corte A. B.

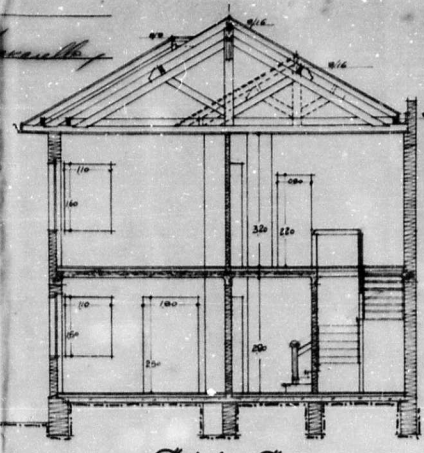

Corte C. D.

Projeto de Residência para o
Sr. Dr. Silveira Martins
Local: **Rua Eudoro Berlinck, nº 66**

ESTA PLANTA FOI
RETRADA DO PROJ.
Nº 21.724/38

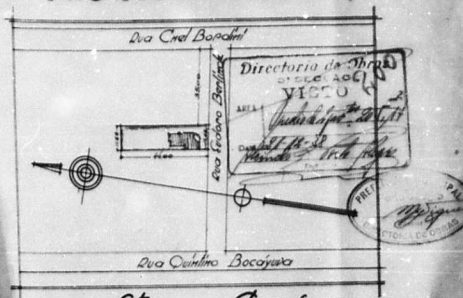

Situação Escala 1:1000

Planta Escala 1:50

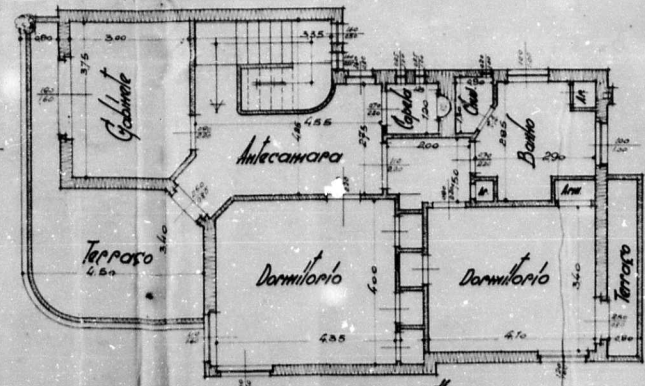
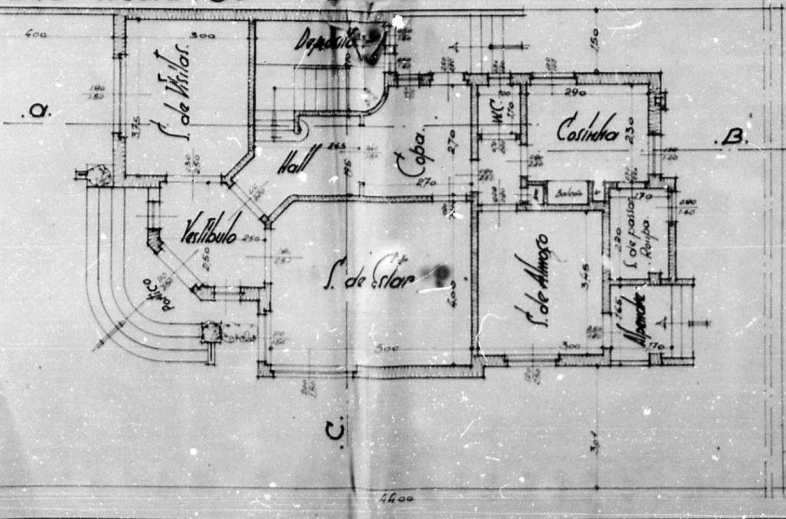

Proprietário
Antonio Mascarello

Pav. Superior

fachada

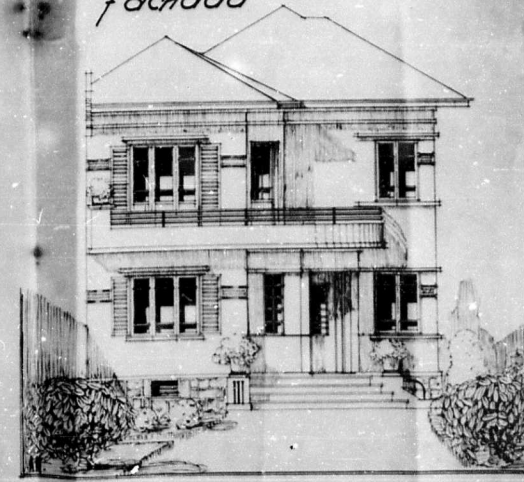

OBRA - DR. SILVEIRA MARTINS

DETALHES DO CONCRETO ARMADO



Antonio Marcellino

Directorio de Obras
3ª SECCAO
VISTO
AREA _____
Data *12-1-38*
Antonio Marcellino
Eng. Civil

21.724/38

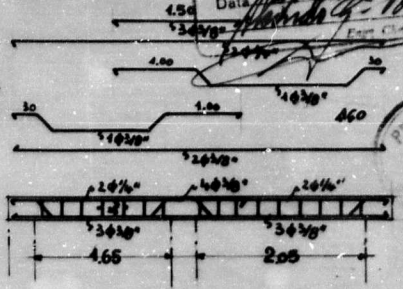

VIGA-1

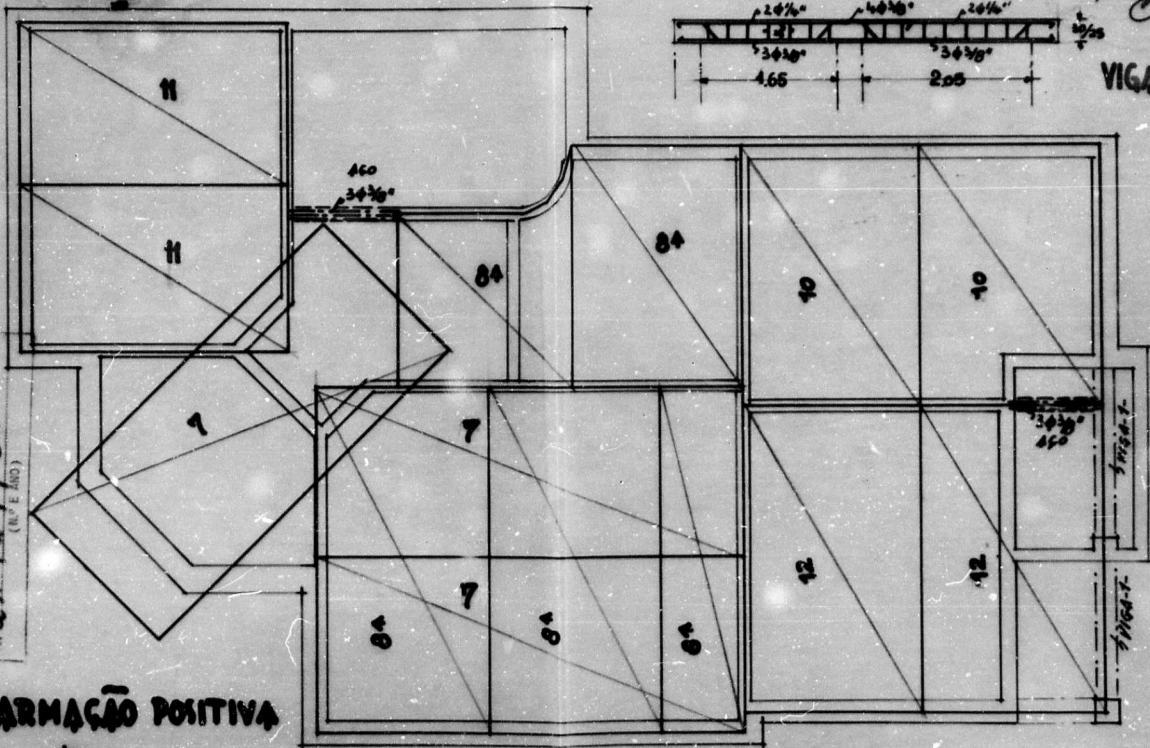

Proj. Prefeitura Municipal de Porto Alegre
SMA - CSD
UNIDADE DE MICROFILMAGEM
ESTA PLANTA FOI
RETRADA DO PROC.
21.724/38
(IN. E. ADO)

LAGE - ARMAÇÃO POSITIVA
- 10 cm -

Nº 7 = 4
Nº 8 = 4
Nº 10 = 5
Nº 11 = 2
Nº 12 = 2
Ø 1/2 = 2
1-50