

Porto Alegre, 7 de Junho de 1944.

ENCO. SRA.
DR. PROSPERO BERTOLINI
CASA CIVIL

*Comprova-se aqui
que a obra nº 02212*

11407
<i>Ruy</i>
<i>Dist. 29</i>
<i>Av. 29</i>
<i>Av. 29</i>

*Dezido
187.44
Lan-la-hy*

CARLOS P. BENTO, abaixo assinado, solicita de V.S. a necessária licença para fazer um anexo em sua residência própria, à Av. Protásio Alves nº 2381 conforme plantas já enviadas a essa Prefeitura.

DIRECTORIA
- DE -
OBRAS
3ª SECCAO
Livre 6
Pag 30 n. 110/1
Data 23.6.44

1846 - nº 2381

N.T.
P. Departamento

Directoria de Instalações
Domésticas
- de -
Água e Esgoto
PROTÓCOLO
12 JUN 1944
Pls. 76
Nos. 66
Sellinet

D.G.O.V. PROTOCOLO
Recebi plantas
Em 22 de Junho 1944
Recebi

DIRECTORIA GERAL DE
SERVIÇOS INDUSTRIAIS

PROTÓCOLO
15 JUN 1944

0100

CRISTOVAM

A^a Diretoria
para informar.

Quat. Junho

Em 16/6/44

Edmuf

Quada temosa
17/6/44

Jun 13-2-44
Pinheiro

De a/côr.
17-VI-1944

Migueiro

O presente não apita a imita-
ção sanitaria. Não ha nada
a apor.

13-6-1944

Marcha

13/6/44

H. J. G. O. V.

13.6.44 *Luzes*

D. DE CADASTRO
NADA TEMOS A OPOR
1916144
DIRETOR

Quanto ao local
nada temos a apor.

22-6-1944

Alito

pedimos o em-
porcimentto do re-
querente.

Jun 26-6-44
Pinheiro

Visto
28-VI-1944

Migueiro

11407 144

Porto Alegre, 7 de Junho de 1944.

02213

ILMO. SR.
DR. PREFEITO MUNICIPAL
NESSA CIDADE

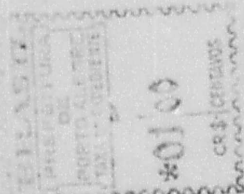

CARLOS P. BENTO, abaixo assinado, declara que a firma
" SACCHI AVELLO & RUSIO ", vai construir o aumento em sua residen-
cia própria, á Av. Protásio Alves nº 2381.

Carlos Furtado Bento
Proprietário

Sacchi Avello & Rusio
Construtores

Decontino a *certas* assignatura
representadas

Em testemunho *da verdade*
Porto Alegre, 7 de Junho de 1944
O notario: *Maria Gilletta Mariani*

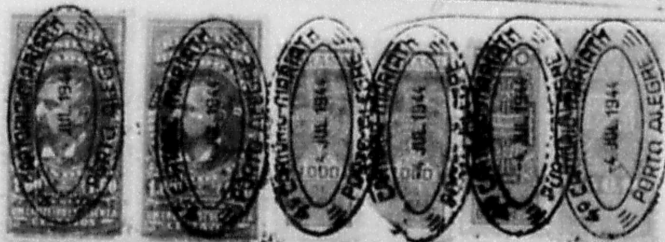

Ca 946
7

1880

1880



PROCESSO nº 11407/44

As Plantas e Desenhos que
Ultrapassaram a Medida Padrão,
Constantes Deste Processo, estão
Microfilmadas no Filme de 35mm:

série —	número 199	
flash 02	data 06/11/81	
arq. —	gav. —	box —

QUANT. DE DOC
03

J.P.
PREPARADOR

VISTO DO CHEFE

11407/44

PROJ. ARQUIT. PROTÁSIO ALVES - PETRÓP.
PROP. SENHOR CARLOS FURTADO BENTO

Sequero Monumento

PROCESO Nº 11407/44

MACCHIAVELLO & ASSOCIADOS	
ENGENHEIROS - ARQUITETOS	
REFERÊNCIAS	
D	20-5-1944
O	800.-
C	120,000
N	6182

Macchionella, R. B. Hoff
Eng. Arquit.

7 JUN 1944

FOLHA DE OBRAS

DESENHO Nº 2896

DESENHADO POR: [Signature]

PROJ. ARQUIT. PROTÁSIO ALVES

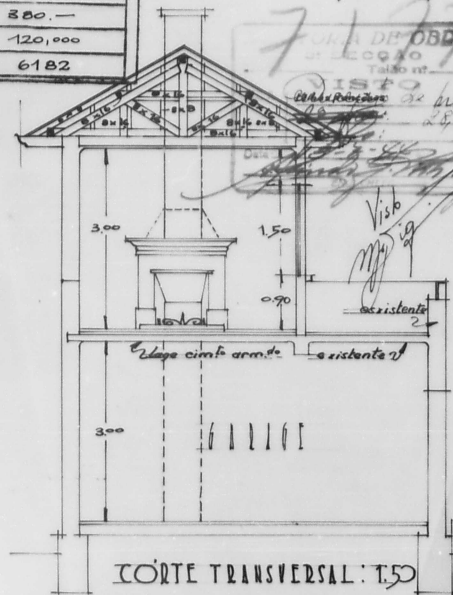

20x53

12

10

11407 / 44

OBRA: AV. PROTASIO ALVES
PROP.: SR. CARLOS T. BENTO

AUMENTO SOBRE O TERRAÇO

Convenções:

- DE EXISTENTE
- A SER DEMOLIDO
- A CONSTRUIR

Prop.: *Carlos Furtado Bento* Const.:

PREFETURA MUNICIPAL DE PORTO ALEGRE
SMA - CD - DE MICROFILMAGEM
PROCESSO Nº **11407/44**

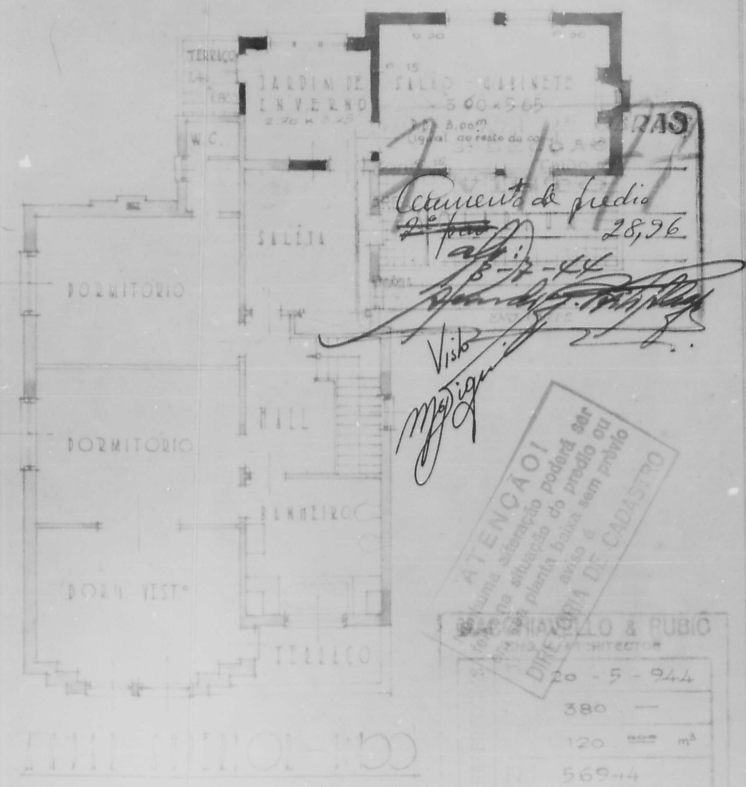
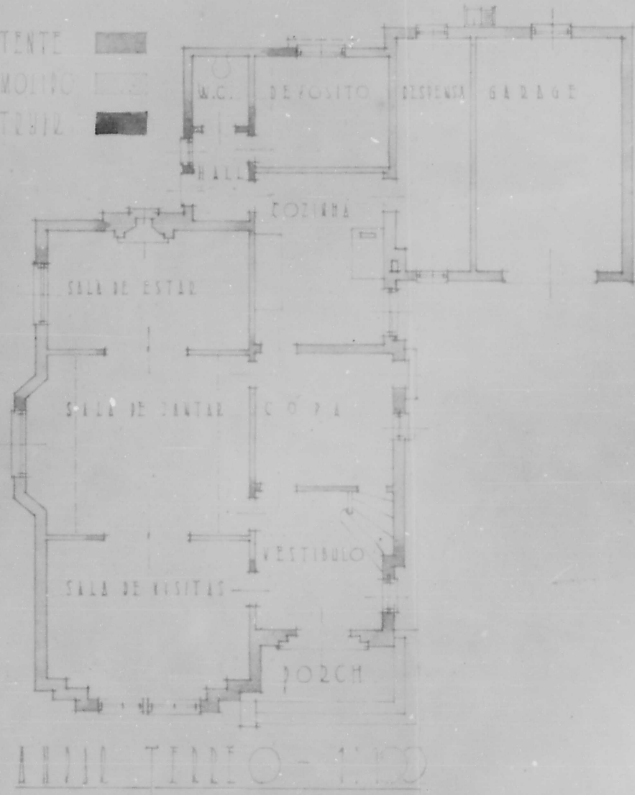

Acumulado de prédio
28,96
28-7-44
Carlos Furtado Bento
Visto
M. J. ...

ATENÇÃO!
Qualquer alteração poderá ser feita em planta baixa sem prejuízo ao cadastro.

DIREÇÃO DE CADASTRO
20 - 5 - 944
380
120
569-4

11407 /44



MUNICÍPIO DE PORTO ALEGRE
SMA - CD - UNIDADE DE MICROFILMAGEM

PROCESSO Nº

11407/44

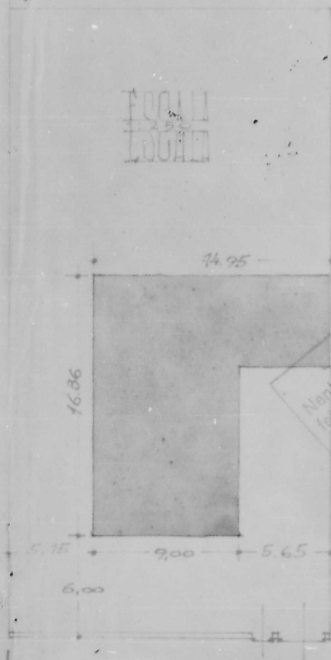

OBRA: AV. PROTASIO ALVES - PETR.
 PROP.: ILM. SR. CARLOS F. BENTO.
 PIQUEVO AUMENTO.

DE SITUAÇÃO

DIRETORIA DE OBRAS
 8.º SEÇÃO
 Zona: LOGADUZZO
 AREA: unidade de predios 28,96
 Data: 19/07/44

ATENÇÃO!
 Nenhuma alteração poderá ser feita na situação do terreno ou em sua planta sem a aprovação da DIRETORIA DE CADASTRO

RUA JOAQUINA 15.20
 39.60
 RUA JONAS

AVENIDA PROTASIO ALVES

ENCARREGADO
 S. PORTO
 Porto Alegre
 PORTO ALEGRE