

# DIÁRIO OFICIAL PORTO ALEGRE

Órgão de divulgação do Município – Ano XV – Edição 3750 – Segunda-feira, 26 de Abril de 2010

## Bônus-moradia já beneficiou 207 famílias

Ana Carolina Pan – Banco de Imagens – PMPA

**M**ais doze famílias residentes na vila Foz, junto ao arroio Cavalhada receberam na última sexta-feira, o bônus moradia no valor de R\$ 40 mil, para aquisição da casa própria. Elas moravam em condições precárias às margens do arroio na zona sul de Porto Alegre e integram as ações de reassentamento do Projeto Integrado Socioambiental (Pisa) da prefeitura.

Na solenidade, realizada no escritório do Pisa na rua Campos Velho, que contou com as presenças do prefeito em exercício, dos secretários de Gestão e Acompanhamento Estratégico e Coordenação Política e Governança Local, os moradores assinaram o recebimento do bônus que dá direito à compra de uma casa com livre escolha do local.

Desde 2008 foram distribuídos 207 bônus-moradia que somados às mais de 200 unidades habitacionais do condomínio Campus do Cristal do Demhab, mais de 400 famílias foram beneficiadas. Até a conclusão do projeto serão beneficiadas 1.680 famílias moradoras das margens do arroio.



Famílias atualmente residem em condições precárias às margens do Arroio Cavalhada

Emocionada, a líder comunitária, Jurema Barros Silveira, disse que se os governos anteriores tivessem cumprido o cronograma traçado para os moradores da vila Foz da Cavalhada, o problema já estaria resolvido. “Hoje, cada um sai daqui com orgulho no peito dizendo: tenho a minha casa”, concluiu.

## Saúde entrega USF Nazaré reformada

Carolina Grossini – Banco de Imagens – PMPA

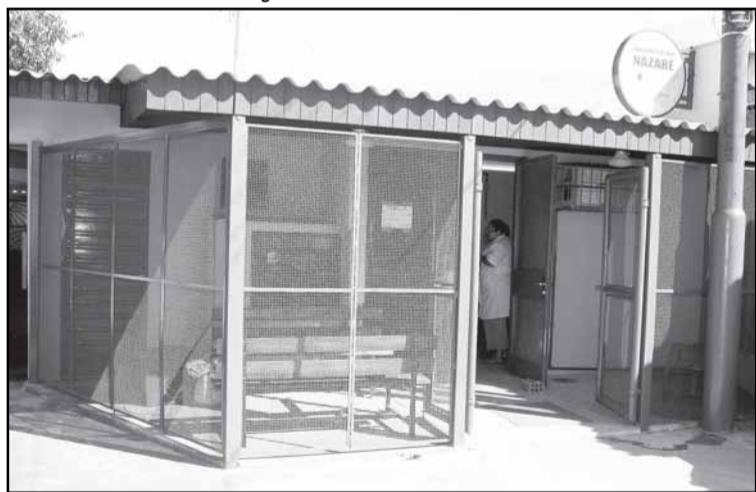

O material empregado na obra foi fornecido pela SMS que investiu R\$ 17.490,00

A Secretaria Municipal de Saúde (SMS) entrega nesta segunda-feira, às 9h, as obras de reforma da Unidade de Saúde da Família (USF) Nazaré. Localizada na rua A, acesso 1, bairro São Sebastião, em Porto Alegre, a unidade apresentava problemas de conservação predial, sendo necessária a substituição do piso e construção de elevado em 14 centímetros de altura para impedir alagamentos. Também foi realizada a revisão geral do telhado, com a correção de infiltrações e retira-

da de mofo, além de melhorias na proteção da unidade, com a colocação de grades, cercamento e portões.

A reforma foi realizada em parceria com a equipe de manutenção predial do Instituto de Cardiologia (IC-FUC), e supervisionada pelo setor de arquitetura da SMS. O material empregado na obra foi fornecido pela secretaria que investiu o valor de R\$ 17.490,00.

As melhorias incluem a recuperação do piso da unidade, implantação de um novo sistema de esgoto pluvial, revisão e conserto da rede elétrica em geral, recuperação e substituição do cercamento de tela por gradil e colunas de ferro, adequação da sala de vacina com aplicação de azulejos nas paredes, reforma e substituição de portas internas de salas e consultórios, pintura geral, revisão e conserto de fechaduras e instalação de ar-condicionado.

Atualmente o Programa de Recuperação de Unidades de Saúde está reformando a Unidade de Saúde da Família (USF) Lomba do Pinheiro localizada na Estrada João de Oliveira Remião, 6.111, Partenon/Lomba Pinheiro, a Unidade Básica de Saúde Ipanema, na avenida Tramandai, 351, Sul/Centro/Sul e a Farmácia Distrital da Restinga/Extremo Sul, na avenida Macedônia, 750.

## Inclusão escolar

O setor de Pesquisas e Informações Educacionais da Secretaria Municipal de Educação (PIE/Smed) realizará a 1ª Conferência de Abertura do Fórum de Inclusão Educacional de Alunos em Situação de Infrequência da Rede Municipal de Ensino, terça-feira, 27, às 8h30, no auditório da instituição (rua dos Andradas, 680, Centro Histórico).

Com a palestra “Direito à educação na Escola Pública: da legislação à prática de ações afirmativas no combate ao abandono e o insucesso escolar”, com o Dr. Afonso Armando Konzen, o projeto tem por objetivo promover a implementação de ações pedagógicas focadas na inclusão escolar e social dos alunos em situação de infrequência do município. A conferência será o primeiro de outros eventos voltados para este tema que serão promovidos até o final do ano.



## Rústica do Gari

O Departamento Municipal de Limpeza Urbana (DMLU) e o Clube dos Corredores de Porto Alegre (Corpa) estão recebendo inscrições para a tradicional corrida Rústica do Gari, que será realizada em 8 de maio, sábado, com largada às 9h e chegada na Usina do Gasômetro, com um percurso de dez quilômetros pela avenida Edvaldo Pereira Paiva. Duas semanas antes da 27ª Maratona Internacional de Porto Alegre, esta será a última prova preparatória para os corredores.

As inscrições são gratuitas e podem ser realizadas até 3 de maio, diretamente no Blog do Corpa ([www.blogcorpa.blogspot.com.br](http://www.blogcorpa.blogspot.com.br)) ou na sede administrativa do DMLU (avenida Azenha, 631). Haverá troféus para os três primeiros colocados nas categorias Geral e Gari (masculino e feminino), medalhas até o terceiro lugar em 19 categorias gerais por faixa etária. Os atletas que completarem a prova receberão uma medalha alusiva à participação.

**Doação** — Na categoria Gari, só poderão se inscrever servidores do próprio DMLU ou trabalhadores diretamente vinculados às empresas que prestam serviços para o departamento. Todos os participantes estão convidados a levar um quilo de alimento não-perecível no dia da competição, que será entregue à organização da prova quando da retirada do Kit do Corredor (camiseta, número e chip).

O Regulamento da Prova e outras informações estão no site do Corpa ([www.corpa.esp.br](http://www.corpa.esp.br)) e outros esclarecimentos podem ser obtidos pelos telefones 3289-6969 e 3289-6929, no DMLU; e 3231-7806 e 3219-7292, no Corpa.

Banco de Imagens – PMPA



## Feira de Antiguidades

A 3ª Feira de Antiguidades, realizada pela Secretaria Municipal da Produção, Indústria e Comércio (Smic), está aberta até 30 de abril no térreo do Mercado Público das 9h às 17h. O tema desta edição é a comunicação, e exibe na parte central da feira relíquias como gramofone, televisores de válvula e rádios antigos.

O expositor Gilberto Spolidoro, participante desde a 1ª edição da Feira, informa que o evento está atraindo grande movimento de público. Trabalhando com venda de itens antigos desde 1994, ele já participou de outras exposições promovidas pela Smic, como a Feira da Cidade Antiga, na praça Brigadeiro Sampaio. Em sua banca, chama a atenção a grande quantidade de moedas e cédulas de diversas épocas do Brasil e de outros países. “A criançada adora, e isso atrai também os pais”, conta.

A Feira de Antiguidades teve sua primeira edição em outubro do ano passado, e é, desde sua estreia, sucesso de público entre os frequentadores do Mercado Público e do Centro Histórico de Porto Alegre.

Banco de Imagens – PMPA



Nesta edição

**PROGRESSÃO FUNCIONAL - BIÊNIO 2004/06**

Resultado parcial: Magistério (Lei nº 6.151/88)

**EXECUTIVO****LEIS****LEI Nº 10.878, DE 22 DE ABRIL DE 2010.**

**Denomina Rua Irmão Mainar Longhi o logradouro público cadastrado conhecido como Rua 7029.**

O PREFEITO MUNICIPAL DE PORTO ALEGRE

Faço saber que a Câmara Municipal aprovou e eu, no uso das atribuições que me confere o inciso II do artigo 94 da Lei Orgânica do Município, sanciono a seguinte Lei:

**Art. 1º** Fica denominado Rua Irmão Mainar Longhi o logradouro público cadastrado conhecido como Rua 7029, nos termos da Lei Complementar nº 320, de 2 de maio de 1994, e alterações posteriores.

**Parágrafo único.** As placas denominativas conterão, abaixo do nome do logradouro, os seguintes dizeres: Religioso e Professor Emérito.

**Art. 2º** Esta Lei entra em vigor na data de sua publicação.

PREFEITURA MUNICIPAL DE PORTO ALEGRE, 22 de abril de 2010.

João Batista Linck Figueira,  
Prefeito, em exercício.

Márcio Bins Ely,  
Secretário do Planejamento Municipal.

Registre-se e publique-se.

Clóvis Magalhães,

Secretário Municipal de Gestão e Acompanhamento Estratégico.

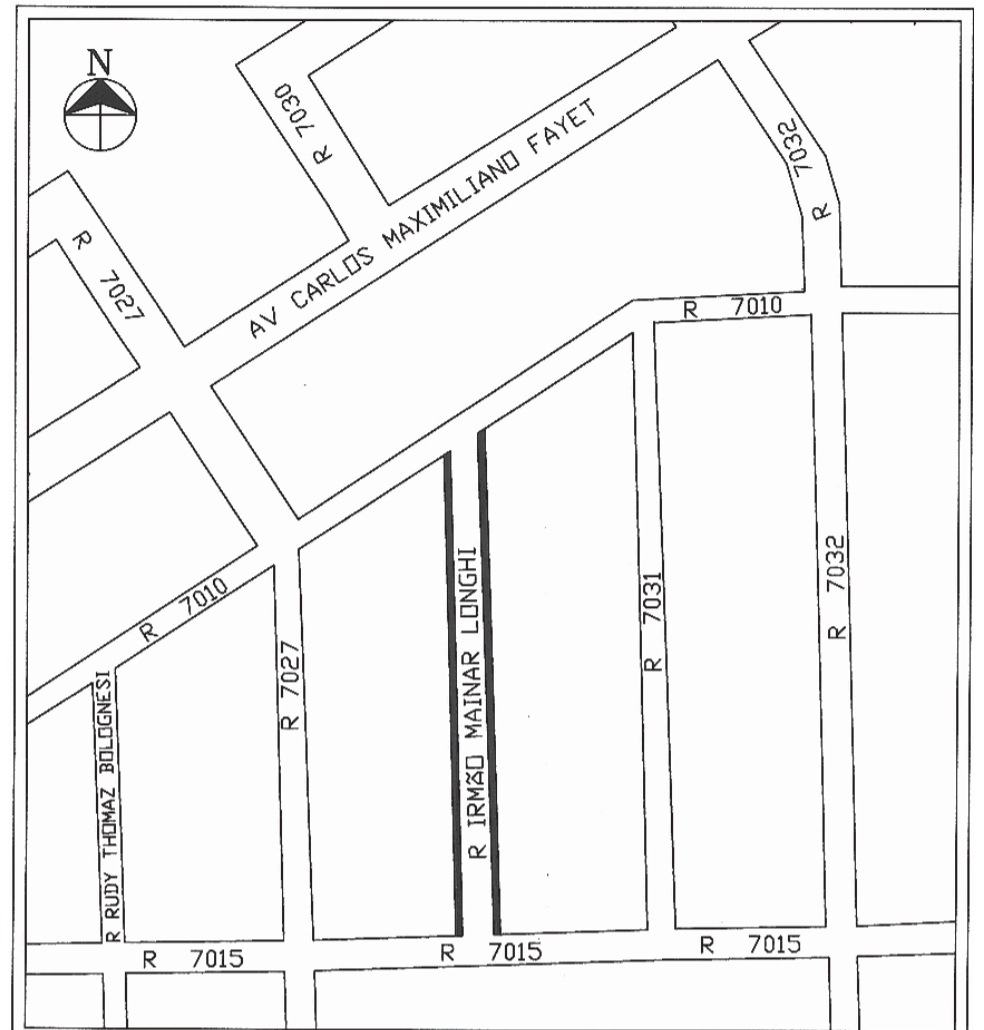
**EXECUTIVO PESSOAL**

endereço eletrônico: [diariooficial@sma.prefpoa.com.br](mailto:diariooficial@sma.prefpoa.com.br)

**Atos**

**PREFEITO MUNICIPAL DE PORTO ALEGRE, no uso de suas atribuições legais,**

**ATRIBUI** a ROBERTO LUIZ DA LUZ BERTONCINI, 824905/01, da Secretaria Municipal da Fazenda, cedido do Governo do Estado do Rio Grande do Sul para a Prefeitura Municipal de Porto Alegre, Secretaria Municipal de Administração, a função gratificada especial equivalente ao cargo em comissão de secretário adjunto, 1128, do Gabinete do Secretário, 13002001, a contar de 1º.4.10, com base na Lei Complementar 549 de 09.05.06, regulamentada pelo Decreto 15.232 de 28.06.2006, através do Ato 108 de 9.4.10 (processo 1.13119.10.9).

**ATRIBUI**, a contar de 5.3.10, a MYRIAN CARVALHO BECK, 998671/1, cedida do Senado Federal para a Prefeitura Municipal de Porto Alegre, Secretaria Municipal de Obras e Viação, a função gratificada especial, equivalente ao cargo em comissão de oficial de gabinete, 21240001, do Gabinete do Secretário, 14002001, da Secretaria Municipal de Obras e Viação, com base na Lei Complementar 549 de 09.05.06, regulamentada pelo Decreto 15.232 de 28.06.06, através

do Ato 121 de 23.4.10 (processo 1.12505.10.2).

**DESIGNA**, a contar de 1º.3.10, RICARDO SOARES ALMEIDA, 200016/1, médico, ES124NS, da Secretaria Municipal de Saúde, para substituto automático do Secretário da Secretaria Municipal de Saúde, LUIZ CARLOS SELIGMAN, 200181/1, através do Ato 110/2010 (processo 1.11535.10.5).

**FAZ CESSAR**, a contar de 1º.4.09, em relação a ROBERTO LUIZ DA LUZ BERTONCINI, 824905, assessor técnico, 21270002, da Secretaria Municipal da Fazenda, o Ato 67 de 31.5.07, que atribuiu a função gratificada especial de assessor técnico, 21270002, da Assessoria de Desenvolvimento, 13004003, do Gabinete do Secretário, da Secretaria Municipal da Fazenda, através do Ato 109 de 9.4.10 (processo 1.13117.10.6).

**SECRETÁRIA MUNICIPAL DE ADMINISTRAÇÃO, no uso de suas atribuições legais,**

**EXONERA**, a contar de 1º.4.10, ANILSON GANTES DA COSTA, 159740, assessor especialista, 21260001, do Gabinete do Prefeito, 19004001, do cargo em comissão de assessor especialista, 21260001, da Assessoria Especial, 02004001, do Gabinete do Prefeito, com base no artigo 71, inciso II, alínea "a", da Lei Complementar 133 de 31.12.85, através do Ato 366 de 31.3.10 (processo 1.13781.10.3).

**NOMEIA**, a contar de 1º.7.09, através do Ato 361 de 7.4.10 (processo 1.11538.10.4).

NOME: NEWTON BRAGA ROSA

MATRÍCULA: 777356

LOTAÇÃO: GP

CÓDIGO: 02006011

OBJETO: Para exercer o cargo em comissão de coordenador-geral (11280001), do Gabinete de Inovação e Tecnologia (02006011), do GP.

BASE LEGAL: Art. 20, da LC 133/85

**NOMEIA**, no cargo de PROFESSOR, ED.1.03.M1.A, as candidatas a seguir relacionadas, aprovadas no Concurso Público 440, homologado em 10.07.2009, autorizado em 19.02.2010, em caráter efetivo, para cumprirem estágio probatório, com base no artigo 20, parágrafo único, da Lei Complementar 133, de 31.12.1985, através do Ato 344 de 15.4.10 (processo 1.4560.10.8).

Nome

Matrícula

Lotação

DEISE LETICIA BETTI – Anos Iniciais dos Ciclos de Formação/EJA – 114º Lugar

SMED



**PREFEITURA MUNICIPAL DE PORTO ALEGRE**

**Diário Oficial de Porto Alegre**

**Órgão de Divulgação Oficial do Município de Porto Alegre**

Criado pelo Decreto nº 11.226 de 14 de Março de 1995

[www.portoalegre.rs.gov.br](http://www.portoalegre.rs.gov.br)

**PREFEITO MUNICIPAL:** José Fortunati

**SECRETARIA MUNICIPAL DE ADMINISTRAÇÃO:** Secretária: Sônia Mauriza Vaz Pinto

**GERENTE DO DIÁRIO OFICIAL:** Jornalista Tamara Maria Costa Pereira - Fone: 3289.1231

**ENDEREÇO:** Rua Siqueira Campos, 1300 – 7º andar – CEP 90010-907

[diariooficial@sma.prefpoa.com.br](mailto:diariooficial@sma.prefpoa.com.br) – Fax 3289-1248

**ASSINATURAS, VENDAS E DISTRIBUIÇÃO:** Paulo Colbert Rosa Kerche – Fone 3289-1230

**ASSINATURA ANUAL:** R\$ 65,00 – **SEMESTRAL:** R\$ 32,50 – **AVULSO:** R\$ 0,50

**EDIÇÃO GRÁFICA E IMPRESSÃO:** CORAG – Companhia Rio-grandense de Artes Gráficas

DEBORA MARIA ALVES – Anos Iniciais dos Ciclos de Formação/ 956871 SMED  
EJA – 115º Lugar

**NOMEIA**, no cargo de NUTRICIONISTA, ES.1.27.NS.A, as candidatas a seguir relacionadas, aprovadas no Concurso Público 454, homologado em 31.03.2009, autorizado em 03.03.2010, em caráter efetivo, para cumprirem estágio probatório, com base no artigo 20, parágrafo único, da Lei Complementar 133, de 31.12.1985, através do Ato 343 de 20.4.10 (processo 1.15903.09.5).

Nome	Matrícula	Lotação
LUCIDE NICOLLI LEAL MARTINS – 4º Lugar	148894	SMED
ALINE GERLACH – 5º Lugar		SMED
ANNELISE BARRETO KRAUSE – 6º Lugar	512142	SMED
CINTIA DOS SANTOS COSTA – 7º Lugar		SMED
EMILENE SOUZA GARCIA – 1º Afro-brasileiro	348160	SMED

**NOMEIA**, no cargo de ASSISTENTE ADMINISTRATIVO, AA.1.04.06.A, os candidatos a seguir relacionados, aprovados no Concurso Público 431, homologado em 07.11.2008, em caráter efetivo, para cumprirem estágio probatório, com base no artigo 20, parágrafo único, da Lei Complementar 133, de 31.12.1985, através do Ato 510 de 23.4.10.

Nome	Matrícula	Lotação	Processo	Autorizado em
PAULO ROBERTO FERRARI ALVES – 85º Lugar		SMGAE	01.027296.09.1	26.02.2010
FELIPE GEOVANE LAUERMANN – 88º Lugar		SMCPGL	01.005428.10.6	03.03.2010
MEGGIE MAK VIEIRA HOTTA – 89º Lugar		SMCPGL	01.005428.10.6	03.03.2010
SONISE FERREIRA MULLER DOS SANTOS – 90º Lugar		SMA	01.000521.10.8	29.01.2010
PEDRO DE MEIRELLES – 92º Lugar		SMA	01.000521.10.8	29.01.2010
CAROLINE CALLEGARO – 93º Lugar	157548	DEP	01.009836.10.1	26.03.2010
THIAGO SOUZA PRADO – 95º Lugar		SMCPGL	01.005428.10.6	03.03.2010
ANA BEATRIZ GARCIA MALETZKI – 97º Lugar		SMCPGL	01.005428.10.6	03.03.2010
GISELE PEREIRA LIMA – 98º Lugar		SMA	01.000521.10.8	29.01.2010
WALESKA RODRIGUES LUCAS – 99º Lugar	501600	SMCPGL	01.005428.10.6	03.03.2010
LEONARDO DO PRADO RODRIGUES – 10º Afro-brasileiro		SMC	01.063188.09.0	10.02.2010

**CHEFE DA UNIDADE DE REGISTROS E PREPARO DE PAGAMENTO do CEDRE da SMA, no uso de suas atribuições legais,**

**DESIGNA**, a contar de 27.1.10, através do Ato 201 de 6.4.10 (processo 1.12635.10.3).

NOME: LEDAMAR DALBOSCO ROMUALDO MATRÍCULA: 437880/1

CARGO: Assistente administrativo CÓDIGO: AA10406

LOTAÇÃO: SMS

OBJETO: Para a FG de responsável por atividades I (11130031), da Equipe de Administração de Pessoal (18501002)

BASE LEGAL: Artigo 68 da Lei Complementar 133 de 31.12.1985.

**DIRETOR-PREVIDENCIÁRIO DO DEPARTAMENTO MUNICIPAL DE PREVIDÊNCIA DOS SERVIDORES PÚBLICOS DO MUNICÍPIO DE PORTO ALEGRE, no uso de suas atribuições legais,**

**APOSENTA** JANE SILVA DA LUZ, 19255.0, estatutária, Professor, ED-1.03.M5.D.08-1, 20 horas, da Secretaria Municipal de Educação, voluntariamente, por tempo de contribuição, exclusivamente em funções de magistério, com o provento integral mensal, com paridade em relação aos servidores ativos, Regime Financeiro de Repartição Simples, com base no artigo 6º, da EC 41/03, combinado com o § 5º, do artigo 40, da CF/88, com redação dada pela EC 20/98; Lei Federal 11301/06; artigo 107, da LC 478/02; artigo 165, inciso II, com redação da LC 235/90, da LC 133/85; artigo 117, parágrafo único, da LC 478/02; artigo 4º, da EC 20/98; artigo 201, § 9º, da CF/88, com redação alterada pelo artigo 1º, da EC 20/98: vencimento com referência “D”, artigo 26, § 1º, com redação alterada pela Lei 6311/88, da Lei 6151/88; Lei 9870/05, alterada pela Lei 10042/06; Decreto 16390/09; avanços: 08+1 (45%), artigos 122, com redação da LC 150/87 e 124, parágrafo único, todos da LC 133/85; gratificação adicional (25%), artigo 125, da LC 133/85; regime complementar de trabalho (100%), artigos 37, inciso I, alínea “c” e 131, parágrafo único, todos da LC 133/85; artigo 41, §§ 2º e 3º, da LC 478/02; artigo 32, da Lei 6151/88; gratificação pelo exercício em escola de difícil acesso (20% sobre padrão M1-A), artigo 40, inciso I, alterado pela LC 631/09; § 3º, inciso II, da LC 478/02; artigo 39, inciso I, da Lei 6151/88, alterada pela Lei 7565/94; CPF 29573106000, PASEP 18014170879, através do Ato 107 de 1º.4.10 (processo 1.33710.09.0). **“Ato sujeito a modificações, pendente de exame pelo Tribunal de Contas do Estado”.**

**APOSENTA** MARTINO OTTO MAGER, 13612.0, estatutário, Engenheiro, ES.1.14.NS.D.12-2, 30 horas, da Secretaria Municipal de Obras e Viação, voluntariamente, por tempo de contribuição, com o provento integral mensal, com paridade em relação aos servidores ativos, Regime Financeiro de Repartição Simples, com base no artigo 6º, da EC 41/03: vencimento com referência “D”, artigo 32, da Lei 6309/88; Lei 9870/05, alterada pela Lei 10042/06; Decreto 16390/09; avanços: 12+2 (70%), artigos 122, com redação da LC 150/87 e 124, todos da LC 133/85; gratificação adicional (25%), artigo 125, da LC 133/85; função gratificada incorporada de nível 05 - Chefe de Seção, artigos 110, inciso II e 129, §§ 1º e 4º, todos da LC 133/85; regime de dedicação exclusiva (100%), artigos 131, parágrafo único e 37, inciso I, alínea “b”, parágrafo único, da LC 133/85; artigo 41, §§ 2º e 3º, da LC 478/02; artigo 43, inciso II, parágrafo único, da Lei 6309/88; gratificação por atividade insalubre em grau médio (20%), artigo 40,

inciso I, alterado pela LC 631/09, da LC 478/02; artigo 61, § 1º, da Lei 6309/88; gratificação de incentivo à produtividade correspondente à função gratificada de nível 04, artigo 40, inciso I, alterado pela LC 631/09, da LC 478/02; artigo 70, § 1º, da Lei 6309/88, alterada pela Lei 7691/95 e Decreto 11351/95; gratificação de incentivo técnico (100%), artigo 40, inciso I, alterado pela LC 631/09, da LC 478/02; Lei 7690/95, alterada pelas Leis 8183/98 e 10482/08; Decreto 11352/95 e Lei 9879/05; artigo 4º, inciso I, do Decreto 15946/08; artigo 2º, inciso II, do Decreto 16504/09; artigo 2º, inciso II, do Decreto 16632/10; CPF 12018074091, PASEP 10075266544, através do Ato 109 de 1º.4.10 (processo 1.39713.09.1). **“Ato sujeito a modificações, pendente de exame pelo Tribunal de Contas do Estado”.**

**APOSENTA** SUZANA AMARAL APEL, 26476.6, estatutária, Professor, ED-1.03.M4.C.09-0, 20 horas, da Secretaria Municipal de Educação, voluntariamente, por tempo de contribuição, exclusivamente em funções de magistério, com o provento integral mensal, com paridade em relação aos servidores ativos, Regime Financeiro de Repartição Simples, com base no artigo 6º, da EC 41/03, combinado com o § 5º, do artigo 40, da CF/88, com redação dada pela EC 20/98; Lei Federal 11301/06; artigo 107, da LC 478/02: vencimento com referência “C”, artigo 26, § 1º, com redação alterada pela Lei 6311/88, da Lei 6151/88; Lei 9870/05, alterada pela Lei 10042/06; Decreto 16390/09; avanços: 09 (45%), artigo 122, com redação da LC 150/87, da LC 133/85; gratificação adicional (25%), artigo 125, da LC 133/85; regime complementar de trabalho (100%), artigos 37, inciso I, alínea “c” e 131, todos da LC 133/85; artigo 41, §§ 2º e 3º, da LC 478/02; artigo 32, da Lei 6151/88; gratificação pelo exercício em escola de difícil acesso (20% sobre padrão M1-A), artigo 40, inciso I, alterado pela LC 631/09; § 3º, inciso II, da LC 478/02; artigo 39, inciso I, da Lei 6151/88, alterada pela Lei 7565/94; CPF 40703673068, PASEP 10883901274, através do Ato 111 de 1º.4.10 (processo 1.15861.09.0). **“Ato sujeito a modificações, pendente de exame pelo Tribunal de Contas do Estado”.**

**APOSENTA** NOEMI VERÔNICA LUCKASZESKI CONRADO, 22620.0, estatutária, Assistente Administrativo, AA-1.04.06.C.07-1, 30 horas, da Secretaria Municipal de Saúde, voluntariamente, por tempo de contribuição, com o provento integral mensal, com paridade em relação aos servidores ativos, Regime Financeiro de Repartição Simples, com base no artigo 6º, da EC 41/03; artigo 107, da LC 478/02; artigo 201, § 9º, da CF/88, com redação alterada pelo artigo 1º, da EC 20/98: vencimento com referência “C”, artigo 32, da Lei 6309/88; Lei 9870/05, alterada pela Lei 10042/06; Decreto 16390/09; avanços: 07+1 (40%), artigos 122, com redação da LC 150/87 e 124, parágrafo único, todos da LC 133/85; gratificação adicional (15%), artigo 125, da LC 133/85; regime de tempo integral (50%), artigos 131, parágrafo único e 37, inciso I, alínea “a”, todos da LC 133/85; artigo 41, §§ 2º e 3º, da LC 478/02; artigo 43, inciso I, parágrafo único, da Lei 6309/88; gratificação por atividade insalubre em grau Médio (20%), artigo 40, inciso I, alterado pela LC 631/09, da LC 478/02; artigo 61, § 1º, da Lei 6309/88; gratificação de creches e unidades sanitárias (25%), artigo 40, inciso I, alterado pela LC 631/09; § 3º, inciso II, da LC 478/02; Lei 7576/95; artigo 72, da Lei 6309/88; CPF 19888201034, PASEP 10256778857, através do Ato 113 de 1º.4.10 (processo 1.32704.09.7). **“Ato sujeito a modificações, pendente de exame pelo Tribunal de Contas do Estado”.**

**APOSENTA** EDI DE SOUZA, 6869.2, estatutária, Auxiliar de Enfermagem, SA-1.01.06.C.07-1, 30 horas, da Secretaria Municipal de Saúde, voluntariamente, por tempo de contribuição, com o provento integral mensal, com paridade em relação aos servidores ativos, Regime Financeiro de Repartição Simples, com base no artigo 6º, da EC 41/03; artigo 107, da LC 478/02; artigo 201, § 9º, da CF/88, com redação alterada pelo artigo 1º, da EC 20/98: vencimento com referência “C”, artigo 32, da Lei 6309/88; Lei 9870/05, alterada pela Lei 10042/06; Decreto 16390/09; avanços: 07+1 (40%), artigo 122, com redação da LC 150/87, da LC 133/85; gratificação adicional (15%), artigo 125, da LC 133/85; regime de tempo integral (50%), artigos 131, parágrafo único e 37, inciso I, alínea “a”, todos da LC 133/85; artigo 41, §§ 2º e 3º, da LC 478/02; artigo 43, inciso I, parágrafo único, da Lei 6309/88; gratificação por atividade insalubre em grau Máximo (40%), artigo 40, inciso I, da LC 478/02; artigo 61, § 1º, da Lei 6309/88; gratificação de creches e unidades sanitárias (25%), artigo 40, inciso I; § 3º, inciso II, da LC 478/02; Lei 7576/95; artigo 72, da Lei 6309/88; CPF 20675259053, PASEP 10724886882, através do Ato 114 de 1º.4.10 (processo 1.4383.09.5). **“Ato sujeito a modificações, pendente de exame pelo Tribunal de Contas do Estado”.**

**APOSENTA**, a contar de 22/03/10, ILDA MACHADO CAMARGO, 8958.0, estatutária, Cozinheiro, OP-1.20.04.D.09-1, 30 horas, da Secretaria Municipal de Saúde, voluntariamente, por tempo de contribuição, com o provento integral mensal, com paridade em relação aos servidores ativos, Regime Financeiro de Repartição Simples, com base no artigo 6º, da EC 41/03; artigo 107, da LC 478/02; artigo 201, § 9º, da CF/88, com redação alterada pelo artigo 1º, da EC 20/98: vencimento com referência “D”, artigo 32, da Lei 6309/88; Lei 9870/05, alterada pela Lei 10042/06; Decreto 16390/09; avanços: 09+1 (50%), artigos 122, com redação da LC 150/87 e 124, parágrafo único, todos da LC 133/85; gratificação adicional (25%), artigo 125, da LC 133/85; regime de tempo integral (50%), artigos 131, parágrafo único e 37, inciso I, alínea “a”, todos da LC 133/85; artigo 41, §§ 2º e 3º, da LC 478/02; artigo 43, inciso I, parágrafo único, da Lei 6309/88; gratificação por atividade insalubre em grau Médio (20%), artigo 40, inciso I, alterado pela LC 631/09, da LC 478/02; artigo 61, § 1º, da Lei 6309/88; gratificação do Hospital de Pronto Socorro (110%), artigo 40, inciso II, alínea “b”, da LC 478/02; artigo 71, da Lei 6309/88, com redação dada pela Lei 8210/98; CPF 41552873072, PASEP 10761290734, através do Ato 119 de 1º.4.10 (processo 1.33788.09.0). **“Ato sujeito a modificações, pendente de exame pelo Tribunal de Contas do Estado”.**

**APOSENTA SILVIA FERNANDES BIDART**, 19224.0, estatutária, Professor, ED-1.03.M4.D.07-1, 20 horas, da Secretaria Municipal de Educação, voluntariamente, por tempo de contribuição, exclusivamente em funções de magistério, com o provento integral mensal, com paridade em relação aos servidores ativos, Regime Financeiro de Repartição Simples, com base no artigo 6º, da EC 41/03, combinado com o § 5º, do artigo 40, da CF/88, com redação dada pela EC 20/98; Lei Federal 11301/06; artigo 107, da LC 478/02; artigo 165, inciso II, com redação da LC 235/90, da LC 133/85; artigo 117, parágrafo único, da LC 478/02; artigo 4º, da EC 20/98; artigo 201, § 9º, da CF/88, com redação alterada pelo artigo 1º, da EC 20/98; vencimento com referência “D”, artigo 26, § 1º, com redação alterada pela Lei 6311/88, da Lei 6151/88; Lei 9870/05, alterada pela Lei 10042/06; Decreto 16390/09; avanços: 07+1 (40%), artigos 122, com redação da LC 150/87 e 124, parágrafo único, todos da LC 133/85; gratificação adicional (15%), artigo 125, da LC 133/85; regime complementar de trabalho (100%), artigos 37, inciso I, alínea “c” e 131, todos da LC 133/85; artigo 41, §§ 2º e 3º, da LC 478/02; artigo 32, da Lei 6151/88; gratificação pelo exercício em escola de difícil acesso (20% sobre padrão M1-A), artigo 40, inciso I, alterado pela LC 631/09; § 3º, inciso II, da LC 478/02; artigo 39, inciso I, da Lei 6151/88, alterada pela Lei 7565/94; CPF 31597645087, PASEP 10861166342, através do Ato 135 de 1º.4.10 (processo 1.14522.09.8). **“Ato sujeito a modificações, pendente de exame pelo Tribunal de Contas do Estado”.**

**CONCEDE** pensão por morte, ao(s) dependente(s) de ADEMAR DO NASCIMENTO GONÇALVES, 62799.1, falecido em 04/12/2009, Estatutário, Gari, AC-3.08.02.D.10-0, 30h, do Departamento Municipal de Limpeza Urbana, falecido(a) em atividade, Regime de Repartição Simples, sem paridade, com ingresso em 16/5/1979, no valor total mensal, correspondente a 100%, da remuneração, do(a) ex-servidor(a), rateado à razão de: 100% a ANA MARIA LEMOS GONÇALVES, 6773.6, CPF 334.911.860-72, cônjuge, com base no artigo 40, §§ 7º, inciso II e 8º da CF/88, com redação da EC 41/03; artigo 62 da LC 478/02; Decreto 14.414/03; Leis 9.870/05 e 10.042/06; Decretos 16.308/09 e 16.390/09. CPF do(a) ex-servidor(a): 133.364.870-72, PASEP do(a) ex-servidor(a): 10113312617, através do Ato 139 de 8.4.10 (processo 1.64946.09.6). **“Ato sujeito a modificações, pendente de exame pelo Tribunal de Contas do Estado”.**

**CONCEDE** pensão por morte, a contar de 26/12/2009, ao(s) dependente(s) de MERY LOURDES VEIT GANDINI, 1593.3, falecida em 26/12/2009, Estatutário, Auxiliar de Enfermagem, SA.1.01.06.B.01-0, 30h, da Secretaria Municipal de Saúde, aposentada por invalidez, com provento integral, Ato 512, de 24/10/1955, Regime de Repartição Simples, sem paridade, com ingresso em 20/04/1950, no valor total mensal, correspondente a 100%, do provento, do(a) ex-servidor(a), rateado à razão de: 100% a FIDENCIO GANDINI, 6793.4, CPF 018.625.370-20, cônjuge, com base no artigo 40, §§ 7º, inciso I e 8º da CF/88, com redação da EC 41/03; artigo 62 da LC 478/02; Decreto 14.414/03; Leis 9.870/05 e 10.042/06; Decretos 16.308/09 e 16.390/09. OBSERVAÇÕES(revisão de provento/outros):Ato 1518/75 - Avanço 01Ato 2122/86 - Progressão Referência “B”, CPF do(a) ex-servidor(a): 072.929.290-87, através do Ato 140 de 8.4.10 (processo 9.648.10.8). **“Ato sujeito a modificações, pendente de exame pelo Tribunal de Contas do Estado”.**

**CONCEDE** pensão por morte, a contar de 04/03/2010, ao(s) dependente(s) de DAYSON MACHADO PEIXOTO, 5677.0, falecido em 04/03/2010, Estatutário, Agente de Fiscalização, FV.1.01.07.D.10-2, 30h, da Secretaria Municipal de Obras e Viação, aposentado por tempo de serviço, com provento integral, Ato 343, de 21/02/1989, modificado p/Ato 1921, de 23/11/1995, Regime de Repartição Simples, sem paridade, com ingresso em 15/09/1953, no valor total mensal, correspondente a 100%, do provento, do(a) ex-servidor(a), rateado à razão de: 100% a NOELY DOS SANTOS PEIXOTO, 6792.6, CPF 256.540.980-04, cônjuge, com base no artigo 40, §§ 7º, inciso I e 8º da CF/88, com redação da EC 41/03; artigo 62 da LC 478/02; Decreto 14.414/03; Leis 9.870/05 e 10.042/06; Decretos 16.308/09 e 16.390/09. OBSERVAÇÕES(revisão de provento/outros):Ato 1054, de 09.06.89 - Referência “D” - BP 109/89; Ato 779/90 - Assegura, a contar de 29/12/88, com efeitos pecuniários a contar de 01.01.89, a percepção de vencimentos com base no cargo de Inspetor de Edificações - padrão E9, conforme decisão judicial, com base no artigo 95 da Lei 6309/88 (BP 144/90); Ato 780/90 - Assegura, a contar de 29/12/88, com efeitos pecuniários a contar de 01.01.89, a percepção de proventos com base na referência “D” do cargo de Inspetor de Edificações - padrão E9, conforme decisão judicial, com base no artigo 89 e 95 da Lei 6309/88 (BP 144/90). CPF do(a) ex-servidor(a): 082.762.000/44, PASEP do(a) ex-servidor(a): 10042647735, através do Ato 141 de 8.4.10 (processo 9.1018.10.8). **“Ato sujeito a modificações, pendente de exame pelo Tribunal de Contas do Estado”.**

**CONCEDE** pensão por morte, a contar de 06/03/2010, ao(s) dependente(s) de AFONSO TELMO BECKER, 371.5, falecido em 06/03/2010, Estatutário, Procurador, ES-4.11.NS.D.10-0, 30h, do Departamento Municipal de Habitação, aposentado por tempo de serviço, com provento integral, Ato 223, de 30/08/1996, Regime de Repartição Simples, sem paridade, com ingresso em 1/7/1976, no valor total mensal, correspondente ao valor, acrescido de 70%, nos termos da EC 41/03, correspondente à totalidade do provento, do(a) ex-servidor(a), rateado à razão de 100% a VANIA LUBKE BECKER, 6794.2, CPF 191.711.290-49, cônjuge, com base no artigo 40, §§ 7º, inciso I e 8º da CF/88, com redação da EC 41/03; Lei Federal 10.887/04, Portaria Interministerial MPS/MF 350/09, artigo 62, da LC 478/02, artigo 63, inciso I e parágrafo único, da LC 478/02, alterada pela LC 631/09; Decreto 14.414/03; Leis 9.870/05 e 10.042/06; Decretos 16.308/09 e 16.390/09. CPF do(a) ex-servidor(a): 054.157.560-00, PASEP do(a) ex-servidor(a): 10041381146, através do Ato 142 de 8.4.10 (processo 9.973.10.6). **“Ato sujeito a**

**modificações, pendente de exame pelo Tribunal de Contas do Estado”.**

**CONCEDE** pensão por morte ao(s) dependente(s) de CLOVES DE WITT, 14591.2, falecido em 12/12/2009, Estatutário, Gari, AC.3.08.02.B.07.0, 30h, do Departamento Municipal de Limpeza Urbana, aposentado por invalidez, com provento integral (média contributiva), Ato 734, de 17/11/2009, Regime de Repartição Simples, sem paridade, com ingresso em 01/10/1987, no valor total mensal, correspondente a 100%, do provento, do(a) ex-servidor(a), rateado à razão de: 100% a TEREZINHA DE WITT, 6795.9, CPF 884.248.800-30, cônjuge, com base no artigo 40, §§ 7º, inciso I e 8º da CF/88, com redação da EC 41/03; artigo 62 da LC 478/02; Decreto 14.414/03; Leis 9.870/05 e 10.042/06; Decretos 16.308/09 e 16.390/09. CPF do(a) ex-servidor(a): 516.031.870-49, PASEP do(a) ex-servidor(a): 12334169368, através do Ato 147 de 9.4.10 (processo 9.1085.10.7). **“Ato sujeito a modificações, pendente de exame pelo Tribunal de Contas do Estado”.**

**MODIFICA**, em relação ao servidor SÉRGIO LUIZ CUNHA DE OLIVEIRA, 21827.6, estatutário, Agente Fiscal da Receita Municipal, ES-1.07.NS.B.06-0, 30 horas, da Secretaria Municipal da Fazenda, o Ato 462, de 23/07/2008, que o aposentou por invalidez, a contar de 09/08/2006, quanto ao valor mensal e a proporcionalidade que passam a ser no total e proporcional a 9.706/12.775 dias, respectivamente, face inclusão dos valores retroativos no cálculo da média das contribuições referentes à GRFPO, do período de 01/01/06 a 08/08/06, enquanto ativo, e a exclusão do período compreendido entre 12/04/1976 a 30/03/1979 averbado no município, através do processo revisional 5102-0200/09-3, oriundo do Tribunal de Contas do Estado, em diligência, sem paridade em relação aos servidores ativos, em Regime Financeiro de Repartição Simples, artigo 34, parágrafo 4º, da LC 478/02; artigo 40, § 1º, inciso I, §§ 2º, 3º e 17, da CF/88, com redação alterada pelo artigo 1º, da EC 41/03, Lei Federal 10887/04; artigo 107 da LC 478/02; CPF 23195533049, PASEP 10102111410, através do Ato 144 de 7.4.10 (processo 1.51871.08.4). **“Ato sujeito a modificações, pendente de exame pelo Tribunal de Contas do Estado”.**

**MODIFICA**, em relação ao servidor VOLANIR ANTONIO SACCOMORI, 14130.9, estatutário, Professor, ED-1.03.M5.D.10-2, 20 horas, da Secretaria Municipal de Educação, o Ato 131, de 02/03/2009, que o aposentou, voluntariamente, por tempo de contribuição, quanto à base legal e ao valor mensal do provento que passa a ser no total, face a inclusão de dois avanços prêmio, através do processo inativatório 2392-0200/09-4, oriundo do Tribunal de Contas do Estado, com paridade em relação aos servidores ativos, Regime Financeiro de Repartição Simples, com base no artigo 6º, da EC 41/03; artigo 107, da LC 478/02; artigo 201, § 9º, da CF/88, com redação alterada pelo artigo 1º, da EC 20/98; vencimento com referência “D”, artigo 26, § 1º, com redação alterada pela Lei 6311/88, da Lei 6151/88; Lei 9870/05, alterada pela Lei 10042/06; Decreto 15943/08 e Lei 10223/07; avanços: 10+2 (60%), artigos 122, com redação da LC 150/87 e 124, todos da LC 133/85; gratificação adicional (25%), artigo 125, da LC 133/85; função gratificada incorporada de nível 06 - Diretor de Escola, artigos 110, inciso II e 129, todos da LC 133/85; regime complementar de trabalho (100%), artigos 37, inciso I, alínea “c” e 131, todos da LC 133/85; artigo 41, §§ 2º e 3º, da LC 478/02; artigo 32, da Lei 6151/88; gratificação pelo exercício em escola de difícil acesso (20% sobre padrão M1-A), artigo 40, inciso I; § 3º, inciso II, da LC 478/02; artigo 39, inciso I, da Lei 6151/88, alterada pela Lei 7565/94; CPF 10655999000, PASEP 10257594350, através do Ato 146 de 9.4.10 (processo 1.40946.08.8). **“Ato sujeito a modificações, pendente de exame pelo Tribunal de Contas do Estado”.**

**MODIFICA**, em relação à servidora JOÍCE TEREZINHA ALMADA EMER, 492.9, estatutária, Administrador, ES-2.01.NS.D.10-1, 30 horas, do Departamento Municipal de Água e Esgotos, o Ato 349, de 30/07/1998, que modificou o Ato 33, de 25/01/1996, que a aposentou por tempo de serviço, com provento integral, todos registrados pelo TCE/RS, quanto ao número de avanços e valor do provento que passam a ser, respectivamente, na quantidade de 11, composto de 10 avanços trienais e 1 avanço prêmio, e total, com paridade em relação aos servidores ativos, Regime Financeiro de Repartição Simples, com base no Art. 40, inciso III, alínea “a” da CF/88; Art. 168, inciso III, Art. 174 (com redação dada pela LC 147/86), § 2º (com redação dada pela LC 187/88) e Art. 176, inciso I, alínea “c” todos da LC 133/88; e Art. 177 da Lei 3.240/68; vencimento com referência “D”, artigo 30, alínea “c”, da Lei 6.203/88, alterada pela Lei 6.412/89; avanços: 10+1 (55%), artigos 122, com redação da LC 150/87 e 124, parágrafo único, todos da LC 133/85; gratificação adicional (25%), artigo 125, da LC 133/85; função gratificada incorporada de nível 06 - Chefe de Serviço, artigo 129, §§ 1º e 2º, da LC 133/85; regime de dedicação exclusiva (100%), artigos 181, §§ 2º e 5º (alterada pela LC 174/88), 131, parágrafo único, 37, inciso I, alínea “b” e parágrafo único, 118 (alterado pela LC 342/95) todos da LC 133/85 e artigo 44, inciso II, §§ 1º e 2º da Lei 6.203/88 alterada pela Lei 6.412/89; gratificação de incentivo à produtividade, artigo 62 da Lei 6.203/88 alterada pela Lei 6.412/89 e artigos 110, inciso V, alínea “i” e 180 (restabelecido pela LC 147/86, modificado pela LC 162/87, alterada pela LC 385/96) da LC 133/85; CPF 00879649020, PASEP 10025532968, através do Ato 148 de 9.4.10 (processo 3.143.96.0). **“Ato sujeito a modificações, pendente de exame pelo Tribunal de Contas do Estado”.**

**REVISA**, em relação a LIA MARA BILHALVA, 6489.9, estatutária, Professor, ED-1.03.M4.C.08-0, 40 horas, da Procuradoria-Geral do Município, o provento, concedendo-lhe a incorporação do valor correspondente à Gratificação de Resultado Fazendário e de Programação Orçamentária – GRFPO, variável, a contar de 01.09.09, com a proporcionalidade de 9385,5/10950d avos da remuneração computável para o cálculo do provento, com paridade em relação



**DESIGNA** MARISTELA SCHEIBEL, 46183.3, arquiteta, 100050, para responder, em regime de dedicação exclusiva, pela função gratificada de chefe de setor, do Setor de Prevenção de Incêndios, da Seção de Aprovação e Licenciamento Predial, da Divisão de Edificações, da Supervisão de Edificações e Controle, da Secretaria Municipal de Obras e Viação, 210036, 14302005, substituindo LUCIANE ARAUJO ULBRICH, 27392.5, engenheira, 100500, por motivo de responder por outra função gratificada, de 22.2 a 8.3.10, através da Portaria 93 de 19.3.10.

**SECRETÁRIA MUNICIPAL DE EDUCAÇÃO, no uso de suas atribuições legais,**

**CONCEDE** autorização a MARIA CLARA KESSLER ROCHA, 36748.8/01, Professor, para afastar-se do Município no período de 26.03.2010 a 30.03.2010, sem prejuízo do vencimento e demais vantagens, a fim de participar do 36º ENAPEF – ENCONTRO NACIONAL DOS PROFISSIONAIS DE EDUCAÇÃO FÍSICA, realizado em TRAMANDAÍ - RS, com base no art. 32, inciso II, da L.C. 133/85, através da Portaria 358, de 7.4.10 (processo 1.10022.10.4).

**CONCEDE** autorização a NEUSA LEMOS, 19509.4/01 e 02, Professor, para afastar-se do Município no período de 26.03.2010 a 30.03.2010, sem prejuízo do vencimento e demais vantagens, a fim de participar do 36º ENAPEF – ENCONTRO NACIONAL DOS PROFISSIONAIS DE EDUCAÇÃO FÍSICA, realizado em TRAMANDAÍ - RS, com base no art. 32, inciso II, da L.C. 133/85, através da Portaria 359, de 7.4.10 (processo 1.11827.10.6).

**CONCEDE** autorização a CARMEN LÚCIA JARDIM MUNARI, 39294.0/01, Professor, para afastar-se do Município no período de 26.03.2010 a 30.03.2010, sem prejuízo do vencimento e demais vantagens, a fim de participar do 36º ENAPEF – ENCONTRO NACIONAL DOS PROFISSIONAIS DE EDUCAÇÃO FÍSICA, realizado em TRAMANDAÍ - RS, com base no art. 32, inciso II, da L.C. 133/85, através da Portaria 360, de 7.4.10 (processo 1.11767.10.3).

**CONCEDE** autorização a REJANE DIAS VELOSO, 26751.2/02, Professor, para afastar-se do Município no período de 24.10.2009 a 29.10.2009, sem prejuízo do vencimento e demais vantagens, a fim de participar do III CONGRESSO NACIONAL DE SAÚDE VETERINÁRIA, realizado em BONITO - MS, com base no art. 32, inciso II, da L.C. 133/85, através da Portaria 361, de 7.4.10 (processo 1.45586.09.8).

**DESIGNA** CLAUDIA MARIA DA CUNHA, 41571.9/01, professor, ED103M4, para responder pela função gratificada de secretário da Escola Municipal de Ensino Fundamental Professor Gilberto Jorge Gonçalves da Silva, da Divisão de Educação Escolar, da Supervisão de Educação, da SMED, 21140009, 15626033, substituindo ELIANE BICHINHO CORREA OLIVEIRA, 19716.9/01, professor, ED103M5, por motivo de férias, de 17 a 28.2.10, em regime complementar de trabalho, através da Portaria 277 de 15.3.10.

**DESIGNA** LIS HELENA MONTANO VIEIRA, 26086.4/03, professor, ED103M5, para responder pela função gratificada de secretário da Escola Municipal de Ensino Fundamental Lauro Rodrigues, da Divisão de Educação Escolar, da Supervisão de Educação, da SMED, 21140009, 15626022, substituindo NARA LYS FAGUNDES, 23308.3/01, professor, ED103M5, por motivo de férias, de 3.2 a 4.3.10, em regime complementar de trabalho, através da Portaria 279 de 15.3.10.

**DESIGNA** ANGELA MARIA DE ALCANTARA MOREIRA, 5568.5/03, professor, ED103M5, para responder pela função gratificada de secretário da Escola Municipal de Ensino Fundamental Heitor Villa-Lobos, da Divisão de Educação Escolar, da Supervisão de Educação, da SMED, 21140009, 15626017, substituindo ARACI SANTOS NUNES, 7454.0/03, professor, ED103M4, por motivo de férias, de 3.2 a 2.3.10, em regime complementar de trabalho, através da Portaria 301 de 16.3.10.

**DESIGNA** ALINE ALBERTIN DA ROSA, 19202.0/02, professor, ED103M4, para responder pela função gratificada de vice-diretor da Escola Municipal de Ensino Fundamental Vila Monte Cristo, da Divisão de Educação Escolar, da Supervisão de Educação, da SMED, 11150027, 15626041, substituindo TERESINHA TELLES GIORGI, 24111.0/01, professor, ED103M5, por motivo de férias, de 26.1 a 9.2.10, em regime complementar de trabalho, através da Portaria 351 de 25.3.10.

**DESIGNA** BERNADETE HANSEN, 50606.3/01, Nutricionista, como PRESIDENTE; CLÁUDIA PARRA STEIN, 30610.4/02, Professora, como VICE-PRESIDENTE; JANETE DE SOUZA MISTRELLO, 30329.2/1, Professora, como 1ª SECRETÁRIA; MARLI REJANI D'ÁVILA PEREIRA, 23634.5/04, Professora, como 2ª SECRETÁRIA; ANA GERTRUDES MELO CEZAR, 33753.8/1, Professora; ALTEMIR DA SILVA JORGE, 2949.3/01, Instalador; ANA MARIA BRAGAGNOLO, 29864.8/01, Professora; CARLA MARISA GRANJA BRUM, 340392/1, Técnica em Nutrição e Dietética; DENISE CERQUEIRA DEVILLA, 39430.3/01, Professora; ELAINE CONCEIÇÃO DA CRUZ PICOLLI, 33523.2/01, Professora; ELIANE JACOBY DOS SANTOS, 20245.1/01, Assistente Administrativo; GETÚLIO RAMOS, 34572.9/01, Pedreiro; IARA CARLESSO, 36256.9/01, Auxiliar de Serviços Gerais; KÁTIA CINARA ALVES DA LUZ, 20838.6/02, Professora, LUIS HENRIQUE ESCANHUELA TOMAZONI, 22696.0/01, Assistente Administrativo; VANUSA ROSÂNGELA DA ROSA, 32309.6/01, Técnica em Nutrição e Dietética; para constituírem e integrarem a Comissão de Saúde e Segurança

do Trabalhado – CSST/SMED, conforme o que dispõe os art. 6º e 8º do Decreto nº 14.705 de 05.11.04, para o biênio 2009/2010, através da Portaria 347 de 23.3.10.

**MODIFICA** a Portaria 347 de 23/03/2010, que constitui a Comissão de Saúde e Segurança do Trabalho – CSST/SMED, para o biênio 2009/2010, EXCLUINDO, a contar de 30/04/2009, IARA CARLESSO, 36256.9/01, Auxiliar de Serviços Gerais; ALTEMIR DA SILVA JORGE, 2949.3/01, Instalador; ELIANE JACOBY DOS SANTOS, 20245.1/01, Assistente Administrativo, e INCLUINDO, a contar de 01/06/2009, CARLOS ADEMIR CARPES DOS SANTOS, matrícula 32940.2/01, Soldador; PAULA ADRIANA DOS SANTOS MEDEIROS, matrícula 55173.1/01, Professora; VERA LÚCIA DE SOUZA FORTES, matrícula 23016.1/01, Auxiliar de Cozinha; através da Portaria 401 de 1º.4.10.

**MODIFICA** a Portaria 347 de 23/03/2010, que constitui a Comissão de Saúde e Segurança do Trabalho – CSST/SMED, para o biênio 2009/2010, EXCLUINDO, PAULA ADRIANA DOS SANTOS MEDEIROS, matrícula 55173.1/01, Professora; VERA LÚCIA DE SOUZA FORTES, matrícula 23016.1/01, Auxiliar de Cozinha; MARLI REJANI D'ÁVILA PEREIRA, matrícula 23634.5/04, Professora, ao mesmo tempo, INCLUINDO, MARIA JANETE ELOY, matrícula 54601.2/02, Professora; HELOISA FERREIRA DA COSTA, matrícula 96342.5/01, Assistente Técnico; VERA BRAGA LOPES, matrícula 19460.0/01, Professor, através da Portaria 402 de 5.4.10.

**‘SECRETÁRIO MUNICIPAL DE SAÚDE, no uso de suas atribuições legais,**

**AUTORIZA** MARIA DE FÁTIMA PINHO DE BEM, 229821/02, a se afastar de suas funções para participar da “Reunião da Coordenação do Programa Nacional de Imunizações”, de 27 a 28.5.10, em Brasília, DF, sem ônus para o Município, exceto vencimentos e demais vantagens, com base no artigo 32, inciso II, da Lei Complementar 133 de 31.12.85, e Decreto 11.762/99, através da Portaria 39 de 24.3.10 (processo 1.9991.10.7).

**AUTORIZA** MARISTELA FIORINI, 323734/01, a se afastar de suas funções para participar da “Oficina de Capacitação dos Monitores de Hepatite Virais”, de 29 a 31.3.10, em Belo Horizonte, MG, sem ônus para o Município, exceto vencimentos e demais vantagens, com base no artigo 32, inciso II, da Lei Complementar 133 de 31.12.85, e Decreto 11.762/99, através da Portaria 41 de 24.3.10 (processo 1.9987.10.0).

**AUTORIZA** MÁRCIA CAMBRAIA CALIXTO, 470925/01, a se afastar de suas funções para participar do “Protocolo de Enfermagem em Tratamento Diretamente Observado na Atenção Básica”, de 5 a 6.4.10, em Brasília, DF, sem ônus para o Município, exceto vencimento e demais vantagens, com base no artigo 32, inciso II, da Lei Complementar 133 de 31.12.85, e Decreto 11.762/99, através da Portaria 293 de 6.4.10 (processo 1.2687.10.0).

**CONCEDE** autorização a CARLOS HUMBERTO CERESER, 484146, médico, para se afastar do Município, de 28.4 a 2.5.10, sem prejuízo dos vencimentos e demais vantagens, a fim de participar do “31º Congresso da Sociedade de Cardiologia do Estado de São Paulo”, em São Paulo, SP, com base no artigo 32, inciso II, da Lei Complementar 133 de 31.12.85, através da Portaria 187 de 4.3.10 (processo 1.1484.10.9).

**CONCEDE** autorização a FERNANDO QUINTELA PIVATTO, 436346, médico, para se afastar do Município, de 24 a 30.9.10, sem prejuízo dos vencimentos e demais vantagens, a fim de participar do “65º Congresso Brasileiro de Cardiologia”, em Belo Horizonte, MG, com base no artigo 32, inciso II, da Lei Complementar 133 de 31.12.85, através da Portaria 269 de 25.3.10 (processo 1.5691.10.9).

**CONCEDE** autorização a FERNANDO QUINTELA PIVATTO, 436346, médico, para se afastar do Município, de 28.4 a 2.5.10, sem prejuízo dos vencimentos e demais vantagens, a fim de participar do “XXXI Congresso SOCESP”, em São Paulo, SP, com base no artigo 32, inciso II, da Lei Complementar 133 de 31.12.85, através da Portaria 270 de 25.3.10 (processo 1.5690.10.2).

**CONCEDE** autorização a FERNANDO QUINTELA PIVATTO, 436346, médico, para se afastar do Município, sem prejuízo do vencimento e demais vantagens, de 4 a 8.8.10, a fim de participar do “Congresso de Cardiologia da SOCERGS”, em Gramado, RS, com base no artigo 32, inciso II, da Lei Complementar 133 de 31.12.85, através da Portaria 271 de 25.3.10 (processo 1.5689.10.4).

**DESIGNA** LISIANE MORELIA WEIDE ACOSTA, matrícula 323928/01, Enfermeiro, ES113NS, para responder, em regime de dedicação exclusiva, pela função gratificada de Chefe do Núcleo de Vigilância das Doenças Transmissíveis Agudas, da Equipe de Vigilância das Doenças Transmissíveis, da Coordenadoria Geral de Vigilância em Saúde, 1.1.1.3, Código do órgão 18301033, substituindo ROSANE SIMAS GRALHA, matrícula 539469/02, Enfermeiro, ES113NS, por motivo de férias, de 22.2 a 8.3.10, através da Portaria 149 de 17.3.10.

**DESIGNA** MARIA JOSE PIETROBON, 60114.0/01, municipalizada, para responder sem regime, pela função gratificada de responsável por atividades I, da Coordenadoria-Geral da Rede de Atenção Básica de Saúde, da Gerência Distrital Centro do Centro de Saúde Modelo, 11130031, 18620004, substituindo MARIA DO CARMO ALMANSA CASTRO, 60263.5/01, municipalizada, por motivo de férias, de 17.2 a 8.3.10, através da Portaria 248 de 22.3.10.

**DESIGNA MAURIA ROSANA GEHLEN**, 48192.3/01, enfermeira, ES113NS, para responder, em regime de dedicação exclusiva, pela função gratificada de gerente II, da Coordenadoria-Geral da Rede de Atenção Básica de Saúde, Gerência Distrital Restinga/Extremo Sul, Unidade Básica de Saúde Restinga, 11160021, 18619003, substituindo VITOR ALFREDO STUMPF, 16886.8/01, médico, ES124NS, por motivo de licença-prêmio, de 22.2 a 8.3.10, através da Portaria 251 de 24.3.10.

**DESIGNA MARIA ISABEL DE BITTENCOURT**, 61643.9/2, médica, para ordenadora de despesa, a contar de 1º.4.10, data de designação para exercer a função de diretor-geral do Hospital Materno Infantil Presidente Vargas, através da Portaria 331 de 8.4.10.

**DESIGNA WALTER SANCHES VALADARES**; 59553.9, Assistente Administrativo da Coordenadoria – Geral de Vigilância em Saúde, JOÃO BATISTA DORNELLES, 61559.9 Engenheiro do Trabalho do Hospital Materno Infantil Presidente Vargas, LIDUÍNA MARIA ROMICY TORRES, 8338.3, Assistente Administrativa do Hospital Pronto Socorro, MIRIAM KOLINGUER, 1285750, Assistente Social do Centro de Saúde do IAPI, e JOSÉ MÁRIO ÁVILA NEVES, 22987.0, Psicólogo da Coordenação Geral Administrativa e Desenvolvimento dos Serviços de Saúde, todos da Secretaria Municipal de Saúde, para constituírem a Comissão Eleitoral para implementar o processo de escolha da Comissão de Saúde e Segurança do Trabalho, na Secretaria Municipal de Saúde, com base no Decreto 14705 de 5.11.04, Capítulo V, artigo 16, § 2, através da Portaria 350/2010 (processo 1.461448.05.1).

**DESIGNA MITIYO SHOJI ARAUJO**, matrícula 598978/01, Enfermeiro, Municipalizada, para responder, em regime de tempo integral, pela função gratificada de Chefe do Núcleo de Programas de Vigilância de Saúde, da Coordenadoria Geral de Vigilância em Saúde, 1.1.1.3, Código do órgão 18301037, substituindo PATRICIA CONZATTI VIEIRA, matrícula 503074/03, Enfermeiro, ES113NS, por motivo de licença-gestante, de 20.8 a 17.12.09, através da Portaria 637 de 21.9.09.

**SECRETÁRIO ESPECIAL DE ACESSIBILIDADE E INCLUSÃO SOCIAL, no uso de suas atribuições legais,**

**DESIGNA LUIZ FELIPE FEIJÓ SILVA**, 96681.5, assistente administrativo, AA10406, para responder, em regime de tempo integral, pela função gratificada de gerente A, 1115, 25501001, substituindo LUBIA DUK SCHWARZ, 21686.3, assistente administrativo, AA10406, por motivo de responder por outra função gratificada, de 5 a 19.4.10, através da Portaria 15 de 21.12.09.

**DIRETOR-GERAL DO DEPARTAMENTO MUNICIPAL DE PREVIDÊNCIA DOS SERVIDORES PÚBLICOS DO MUNICÍPIO DE PORTO ALEGRE, no uso de suas atribuições legais,**

**MODIFICA**, a contar de 06.03.2010, a Portaria 026 de 10 de fevereiro de 2010 e a Portaria 031, de 22.02.2010, quanto aos representantes do Conselho de Administração que passam a ser MIRTHA DA ROSA ZENKER, Terapeuta Ocupacional, matrícula 35035.0, da SMS, como titular e LUIZ FERNANDO JACOBSEN ALBRECHT, Engenheiro, matrícula 24179.1, do DMAE, na condição de suplente, tendo em vista o desligamento do servidor MARIO FERNANDO ANTÔNIO DA SILVA, através da Portaria 45 de 15.04.2010 (processo 1.29377.09.9).

**TORNA SEM EFEITO** a Portaria 042 de 09 de abril de 2010, que modificou a portaria 26 de 10 de fevereiro de 2010, face alteração da data a contar os efeitos da portaria, através da Portaria 44 de 15.04.2010 (processo 1.29377.09.9).

## Despachos

**SECRETÁRIO DO PLANEJAMENTO MUNICIPAL, no uso de suas atribuições legais,**

**Processo 1.12375.10.1** - Defere a solicitação de redução de carga horária para o 1º semestre letivo de 2010, apresentada por SIMONE LUCIANO VARGAS, 439888/1, assistente administrativo, da Secretaria do Planejamento Municipal, no limite máximo de 10 horas semanais, por atender ao disposto no artigo 90, inciso III, alínea “a”, da Lei Complementar 133 de 31.12.85.

**CHEFE DA UNIDADE DE REGISTRO E PREPARO DE PAGAMENTO do CEDRE da SMA, no uso de suas atribuições legais,**

**Processo 1.14649.10.1** - Concede, em 31.3.10, cômputo em dobro de licença-prêmio em tempo de serviço aos servidores relacionados, a contar das respectivas datas, em conformidade com o disposto no artigo 165, item II da Lei Complementar 133 de 31.12.85 e Parecer 191/Procuradoria-Geral do Município/99.

SMS

138815/5 - ANGELO GIUGLIANI CHAVES

- 03m = 06m ref. QQ de 11/01/84 a 10/01/89

- 03m = 06m ref. QQ de 11/01/89 a 10/01/94

**SECRETÁRIA MUNICIPAL DE EDUCAÇÃO, no uso de suas atribuições legais,**

**Processo 1.10136.10.0** - Defere, em 12.4.10, o pedido de redução de carga horária para o primeiro semestre de 2010, efetuado pelo(a) servidor(a) ANA CAROLINA CORREA SOUZA, 49029.8/01, Professor, da SMED, no limite máximo de até 6 horas e 30 minutos semanais, por atender ao disposto no art. 90, inciso III, alínea “b”, da LC 133/85”.

**DIRETOR-PREVIDENCIÁRIO DO DEPARTAMENTO MUNICIPAL DE PREVIDÊNCIA DOS SERVIDORES PÚBLICOS DO MUNICÍPIO DE PORTO ALEGRE, no uso de suas atribuições legais,**

**Processo 1.48027.09.0** - Indefere, em 12.4.10, o requerimento de pensão por morte do ex-servidor SÉRGIO DOMINGOS MARIANI, formulado por KAEM SIMONE TURCATIALVES, por falta de amparo legal.

**Processo 1.54720.09.5** - Indefere, em 9.4.10, a revisão de provento, requerida através do processo, por FLÁVIO MARTINS PEREIRA, 21283.7, inativo, Secretaria Municipal do Meio Ambiente, por falta de amparo legal.

## Estagiários

**CHEFE DA SEÇÃO DE SELEÇÃO DA DVH, do DMAE:**

**INGRESSOS, março/2010:**

Nome	RG	CPF	Início	Data de Nascimento	Status
BRUNA ROCHA SILVA	7085964489	1723846058	1/3/2010	25/1/1990	contratação
JULIANA SALDANHA POLETTO DE MENEZES	1072988858	236056000	3/3/2010	13/12/1982	contratação
NILSON PEDROSO DA SILVA	123408483	94648220072	3/3/2010	10/1/1980	contratação
LEANDRO FERREIRA LACERDA	4105829751	2578857067	8/3/2010	5/8/1992	contratação
TUANE SILVA MARTINS	2093367271	2758330032	8/3/2010	23/1/1992	contratação
RAFAEL DE OLIVEIRA ALMEIDA	4421851	6200816948	8/3/2010	12/7/1990	contratação
LUCAS ROGGIA DORNELES	3095643817	1478947004	8/3/2010	30/9/1988	contratação
HELEN POLESE	8111491984	2735608085	12/3/2010	1/11/1992	contratação
MARIANA JUST BLANCO	7010955842	29784395053	12/3/2010	19/11/1959	contratação
LUANA ANDRADES DE OLIVEIRA	5091686807	82491950006	15/3/2010	16/9/1989	contratação
RICARDO FAVARETTO ANTUNES	6103144454	2826930095	19/3/2010	14/12/1991	contratação
PRISCILA BIANCA PAULINI BARRETO	91939240	2137939037	19/3/2010	12/2/1989	contratação
ROBERTA DA SILVA GUIMARÃES	3115957585	85032492000	19/3/2010	23/11/1993	contratação
SABRINA DA SILVA MARQUES	1096414428	2387444000	19/3/2010	15/6/1992	contratação
ANDRESSA SILVINO DA SILVA	1088685472	2834156069	22/3/2010	29/4/1993	contratação
JULIANA SILVINO DA SILVA	7088685453	2834136033	22/3/2010	29/4/1993	contratação
CAMILA JUSTO LORENZAO	1085804852	2448174059	26/3/2010	19/12/1991	contratação
FERNANDA ANDRIOLI MARTINS	9083032285	743042085	26/3/2010	22/11/1985	contratação
LUCIANA NOGUEIRA DA CRUZ	20958995294	1956541020	26/3/2010	8/7/1986	contratação
ANA CLÁUDIA SANTOS DE SOUZA	4096348885	1837651094	26/3/2010	6/2/1990	contratação
FERNANDO MAINARDI FAN	4105298411	83827137004	29/3/2010	22/7/1989	contratação
JULES RENAN DUTRA BEMFICA	4091239428	896875075	30/3/2010	24/4/1987	contratação
NICOLE FLACH	1081266254	401493075	30/3/2010	16/12/1982	contratação
VIVIANE NEVES PACHECO	3088870757	878182055	30/3/2010	25/10/1986	contratação
WAGNER LUIS CARVALHO ASSIS	4106744099	84995440020	31/3/2010	1/10/1993	contratação
ISMAEL VIEGAS SIMOES	4090831183	83494553068	31/3/2010	25/12/1986	contratação
SEAN PIVATTO NUNES	4111572964	2759514056	31/3/2010	26/2/1993	contratação
WALESKA JERUSA DE SOUZA MENDONÇA	1086609052	2093639084	1/3/2010	29/3/1988	prorrogação
SIMONE SILVA PINHEIRO	1093299996	2851781057	2/3/2010	24/3/1991	prorrogação
ANANDA FARIAS CALISTRO	1090609007	83473602000	3/3/2010	23/6/1986	prorrogação
MURILLO DIEZARI MAZONETTO	17243297	2542263108	3/3/2010	16/8/1987	prorrogação
SAULO DE SOUZA LOCKMANN	4097910311	2366911041	3/3/2010	27/4/1990	prorrogação
JOANA UNGARETTI CARRION	7086315236	2741230021	4/3/2010	16/12/1989	prorrogação
KARINE MARIA VIEIRA	2090918786	2596616009	4/3/2010	15/8/1992	prorrogação
ALEXSANDER SILVA GONÇALVES	1095600531	1477020039	8/3/2010	31/3/1988	prorrogação
BETINA OLIVEIRA DA SILVA	6109712452	2719197017	8/3/2010	21/12/1992	prorrogação
LUIZ CARLOS ALMEIDA DE MORAES	7103991654	2728582009	8/3/2010	4/7/1993	prorrogação
TALITA TEIXEIRA FAGUNDES	4110382274	2590096011	8/3/2010	5/5/1993	prorrogação
MATHEUS MARTINS FREITAS	1085854981	2040606050	11/3/2010	2/5/1990	prorrogação
EMERSON MOTA CAMPOS	7085867591	776413023	11/3/2010	5/2/1984	prorrogação
LUCAS PEDRUZZI	5088660823	590421093	11/3/2010	3/2/1987	prorrogação
RUBENS CERSKI NELSI DETANICO	1082512623	99349272091	11/3/2010	13/4/1981	prorrogação

JOSÉ CRISTIANO MENGUE MODEL	4092754938	1500639036	13/3/2010	6/8/1987	prorrogação
SORAYA DAMASIO BERTONCELLO	3092821275	619742003	16/3/2010	15/1/1988	prorrogação
JOICE CRISTINE CARVALHO VIDAL	7089762301	2311406060	18/3/2010	24/2/1991	prorrogação
THYAGO TORALLES DA SILVA PEREIRA	4093652123	1207149063	18/3/2010	28/4/1990	prorrogação
ANDRESSA LUÍSA BITTENCOURT MORAES	4092305541	1300766000	20/3/2010	18/10/1987	prorrogação
DANIELE DA ENCARNACAO COSTA	2087532855	1466654066	22/3/2010	31/1/1985	prorrogação
FERNANDA CABRAL MACHADO	9110102143	2582265012	25/3/2010	27/4/1991	prorrogação

**EGRESSOS, março/2010:**

Nome	RG	CPF	Rescisão	Data de Nascimento	Status
MAURICIO MACHADO GARCIA	5093227113	1364358077	1/3/2010	7/6/1988	término
PAULO VINICIUS DOS SANTOS MACHADO	1085512173	2846185000	17/3/2010	10/11/1993	término
FELIPE DE FIGUEIREDO DO SANTOS	1095618185	2204104027	7/3/2010	9/7/1992	término
THIAGO DA LUZ BERLITZ	5093972635	84680342072	12/3/2010	20/6/1992	término
NICOLE KUBISZEWSKI BITENCOURT	1107414516	2229245007	9/3/2010	26/1/1993	término
ANTONIO CARLOS MACHADO DA ROCHA	1010461687	37127470049	30/3/2010	10/8/1960	término
LAIANA MEDEIROS MENDES VIEIRA	9096358602	1495710033	9/3/2010	5/6/1987	término
ALINE RODRIGUES DE AGUIAR	9088604153	876818033	12/3/2010	29/1/1986	término
ROSELAINÉ FRAGA BARBOSA	4078037415	80744974020	5/3/2010	28/7/1982	término
LEON SILVEIRA BERNARDES	6109837184	2480194060	12/3/2010	19/10/1992	término
MARÍLIA KAROLINE LOPES LOPES	8066255781	1619188082	17/3/2010	10/9/1987	término
JESSICA BRASIL LIÇARASSA	4093259861	1972992023	19/3/2010	28/1/1988	término
RAPHAEL IGNÁCIO MESQUITA RODRIGUES	1038743934	466602081	23/3/2010	22/2/1983	término
CARLISE LEDUR RIGO	1082984301	642510040	5/3/2010	29/9/1983	término
EMANUELE PRADO MOTZ	543679	2260418082	25/3/2010	11/7/1989	término
BRUNO HENRIQUE RODRIGUES DE OLIVEIRA	320096646	30935394800	16/3/2010	19/10/1982	término

**CHEFE DE EQUIPE DE DESENVOLVIMENTO DE RECURSOS HUMANOS DO DEMHAB:**

**COMUNICA** o ingresso de estagiários a seguir relacionados:

Matr.	Nome	Termo de compromisso	Data de ingresso
99668.6	ANDRESSA ROSMARI MARTIN	44/10	31/3/2010

99562.1	BÁRBARA SOUZA SANTOS	41/10	22/3/2010
99268.1	CAMILA DA SILVA FRAGA	31/10	11/3/2010
99505.0	DANIEL DOS SANTOS MARQUES	38/10	22/3/2010
87319.9	FÁBIO TELLES DE SOUSA	29/10	1/3/2010
99673.0	GIULIA DE LIMA PICOLLI	45/10	31/3/2010
99531.1	JULIANA LEGUNES NENES	37/10	24/3/2010
99520.7	KALANE PEIXOTO SCHIVITZ	40/10	23/3/2010
99208.5	LARISSA PAOLA LEMES VIEIRA	30/10	4/3/2010
94395.5	MAURÍCIO DOS SANTOS MORAIS	06/10	2/3/2010
99192.5	VICTOR RAUL DO NASCIMENTO MARCHANT	33/10	4/3/2010

**COMUNICA** a prorrogação dos estagiários a seguir relacionados:

Matr.	Nome	Termo de compromisso	Prorrogação
92653.2	EDGAR PEREIRA DO AMARAL	72/08	25/3/2010 a 29/9/2010
96627.0	HIAGO AZAMBUJA DA SILVA	88/093	7/3/2010 a 2/9/2010
94732.8	RICHARD CHAGAS FERREIRA	38/09	25/3/2010 a 20/9/2010

**COMUNICA** a rescisão dos estagiários a seguir relacionados:

Matr.	Nome	Termo de compromisso	Data de término
89604.7	ALINE DIAS POSSAMAI	20/08	11/3/2010
98109.9	CAMILA NUNES ROCHA	111/09	15/3/2010
93659.8	CAMILA VARGAS DOS SANTOS	70/09	3/3/2010
93047.0	DANIEL FORTUNA DAMIANI	84/08	4/4/2010
93041.9	FRANCIELLE BARBOSA SPERB	82/09	10/3/2010
94180.6	GABRIEL FERNANDO ROSA DO AMARANTE	01/10	2/4/2010
97728.0	GIOVANI ELIAS BENELLI	92/09	20/3/2010
94263.0	ROMEU VAZ PINTO NETO	30/09	29/3/2010
89588.2	ROSSANA FICHMAN	18/08	9/3/2010
95213.0	TAMARA MARTINS SOUZA	90/09	4/3/2010
96588.4	VANESSA FALCÃO AMORIM	75/09	2/3/2010
99032.5	WILLIAM LUIS GAIEWSKI	26/10	18/3/2010
97030.2	YASMINE MASSARO CARNEIRO MONTEIRO	80/09	1/3/2010

# Documentos oficiais

**SECRETARIA MUNICIPAL DA ADMINISTRAÇÃO****EDITAL 53**

**PROCESSO SELETIVO 2/10 PARA AS FUNÇÕES DE  
AGENTE DE COMBATE ÀS ENDEMIAS  
SUPERVISOR DE CAMPO  
BIÓLOGO – SUPERVISOR GERAL DE CAMPO**

A SECRETARIA MUNICIPAL DE ADMINISTRAÇÃO, através da Coordenação de Seleção e Ingresso, torna público:

1. A retificação das datas, horários e local para a Etapa 2 – Curso Introdutório, conforme informação abaixo:

**TURMA 2**

Data	Horário	Local
03/05	das 8:30 às 12:00 e das 14:00 às 17:30	- Rua Padre Cacique, 372, 2º andar
04/05	das 8:30 às 12:00 e das 14:00 às 17:30	- Rua Padre Cacique, 372, 2º andar.

**TURMA 3**

Data	Horário	Local
05/05	das 8:30 às 12:00 e das 14:00 às 17:30	- Rua Padre Cacique, 372, 2º andar.
06/05	das 8:30 às 12:00 e das 14:00 às 17:30	- Rua Padre Cacique, 372, 2º andar.
07/05	das 8:30 às 12:00 e das 14:00 às 17:30	- Rua Padre Cacique, 372, 2º andar.

2. A divulgação da data de realização da Prova Objetiva, que ocorrerá no dia **16 de maio de 2010**, em local e horário a serem divulgados posteriormente.

Porto Alegre, 23 de abril de 2010.

**SÔNIA VAZ PINTO**, Secretária Municipal de Administração.

**CRISTIANE JUNQUEIRA DA ROSA SANTOS**, Coordenadora de Seleção e Ingresso.

**FUNDAÇÃO DE ASSISTÊNCIA SOCIAL E CIDADANIA****EDITAL 9/10**

**CONVOCAÇÃO DE CANDIDATO  
CONCURSO PÚBLICO 459 – TÉCNICO SOCIAL - PSICÓLOGO**

A FUNDAÇÃO DE ASSISTÊNCIA SOCIAL E CIDADANIA CONVOCA a candidata classificada no CONCURSO PÚBLICO 459 – TÉCNICO SOCIAL – PSICÓLOGO, abaixo citada, para comparecer no prazo de cinco dias úteis a contar da data de entrega da correspondência, conforme estipulado no item 22.3, do Edital 159, de 8 de dezembro de 2008, na Coordenação de Recur-

sos Humanos da Fundação de Assistência Social e Cidadania – Avenida Ipiranga, 310, 2º andar, a fim de tratar de sua nomeação e encaminhar os exames complementares de ingresso. O não comparecimento, no prazo determinado, será entendido como desistência da candidata à nomeação no referido cargo.

**CONCORRÊNCIA PÚBLICA 459 – TÉCNICO SOCIAL – PSICÓLOGO**

19º Lugar – CARLA MARIA FRANCO SILVEIRA STUDZINSKI

Porto Alegre, 23 de Abril de 2010.

**KEVIN KRIEGER**, Presidente.

**FERNANDA CALDAS JARDIM**, Coordenadora de Recursos Humanos.

## PUBLICAÇÃO LEGAL

**EXTRAVIO DE DOCUMENTO FISCAL**

FENIX REPRESENTAÇÕES LTDA, CNPJ 02.238.833/0001-10 e Inscrição Municipal 165.284.2-5, comunica o extravio das Notas Fiscais de Serviço de nº 001 (um) a 300 (trezentos), sem uso, sendo registrada ocorrência sob nº 050110, em 13 de abril de 2010, na Delegacia Online do Rio Grande do Sul, nº 17563.

A empresa não se responsabiliza pelo uso indevido dos documentos citados.

Porto Alegre, 23 de abril de 2010

**FENIX REPRESENTAÇÕES LTDA**

## PUBLICAÇÃO LEGAL

**COOPERATIVA HABITACIONAL**

**EDITAL DE CONVOCAÇÃO  
ASSEMBLÉIA GERAL EXTRAORDINÁRIA**

O PRESIDENTE da Cooperativa Habitacional Clara Nunes Ltda. (COOPNUNES), CNPJ. 02902244/001-95, NIRE. 43.4.00079246, no uso de suas atribuições, convoca todos os cooperativados, em dia com as mensalidades e em pleno gozo de seus direitos, para a Assembléia Geral Extraordinária, com a seguinte ordem do dia:

1. Eleição do Presidente, Secretário e Tesoureiro;
2. Assuntos gerais.

Data: 26 de maio de 2010.

Local: Clube Lajeado (Edgar Pires de Castro, 9316 - Bairro Lajeado).

Horário: 1ª chamada às 19 horas, com 2/3 dos cooperativados, 2ª chamada às 19 horas e 30 minutos, com metade mais um dos cooperativados, e 3ª chamada às 20 horas, com quórum mínimo de 10 (dez) cooperativados.

Porto Alegre, 26 de abril de 2010.

**ADRIANO COSTA**, Presidente em exercício da Coopnunes.



## EDITAIS



## PREGÃO ELETRÔNICO

A ÁREA DE COMPRAS E SERVIÇOS torna público a aquisição dos materiais como seguem:

**PREGÃO ELETRÔNICO 126/10 – PROCESSO 001.012654.10.8** para aquisição de GÊNEROS ALIMENTÍCIOS E MATERIAL P/ COZINHA

**PREGÃO ELETRÔNICO 131/10 – PROCESSO 001.012659.10.0** para aquisição de MÁQUINAS E ACESSÓRIOS DE PROJEÇÃO, APARELHO DE COMUNICAÇÃO, SOM E INFORMÁTICA

**PREGÃO ELETRÔNICO 133/10 – PROCESSO 001.012721.10.7** para aquisição de EQUIPAMENTOS PARA COZINHA E MÁQUINA PARA COSTURA

**PREGÃO ELETRÔNICO 135/10 – PROCESSO 001.012723.10.0** para aquisição de MATERIAL DE PREVENÇÃO E PROTEÇÃO

**PREGÃO ELETRÔNICO 137/10 – PROCESSO 001.012725.10.2** para aquisição de APARELHOS E MATERIAIS PARA FISIOTERAPIA, ORTOPEDIA E TRAUMATOLOGIA

**ABERTURA DAS PROPOSTAS** será às 9h do dia 6 de maio de 2010.

**PREGÃO ELETRÔNICO 117/10 – PROCESSO 001.012645.10.9** para aquisição de CAPACETE P/ BOMBEIRO E CONJUNTO DE APROXIMAÇÃO.

**PREGÃO ELETRÔNICO 134/10 – PROCESSO 001.012722.10.3** para aquisição de MATERIAL ESPORTIVO

**PREGÃO ELETRÔNICO 144/10 – PROCESSO 001.012732.10.9** para aquisição de MEDICAMENTOS HUMANOS

**ABERTURA DAS PROPOSTAS** será às 14h do dia 6 de maio de 2010.

O Edital poderá ser retirado no site [www.cidadecompras.com.br](http://www.cidadecompras.com.br), onde os interessados deverão cadastrar senhas de acesso. O tempo de disputa será estipulado pelo pregoeiro e acrescido do tempo randômico determinado pelo sistema. Demais informações e consultas podem ser feitas através do e-mail: [acseditais@smf.prefpoa.com.br](mailto:acseditais@smf.prefpoa.com.br).

**JOSÉ OTÁVIO FERREIRA FERRAZ,**  
Gestor da Área de Compras e Serviços.

## EDITAL 20/10

O COORDENADOR da 1ª Câmara do Tribunal Administrativo de Recursos Tributários do Município de Porto Alegre - TART, cumprindo o que dispõe o inciso II do artigo 13 do Regimento Interno do TART,

## Prefeitura Municipal de Porto Alegre

SECRETARIA MUNICIPAL DA FAZENDA

torna pública a pauta da sessão de julgamento da 1ª Câmara que será realizada no dia 14 de maio do corrente ano, às 9h, na sala de sessões do Tribunal, localizada nesta Capital, na Rua Uruguai 277 - 12º andar.  
**PAUTA PARA A SESSÃO DA 1ª CÂMARA DE 14 DE MAIO DE 2010**

RECURSOS VOLUNTÁRIOS  
BERNARDO LOKCHIN

Assunto: ISSQN-RECURSO DECISÃO DENEGATÓRIA  
1) PROCESSO 001 101165 10 2 (001 013166 04 2, 001 031740 09 0, 001 101984 09 0)

Recorrente: FILIZOLA CENTRO DE SERVIÇOS LTDA

## GAMALIEL VALDOVINO BORGES

Assunto: ISSQN-RECURSO DECISÃO DENEGATÓRIA  
2) PROCESSO 001 101919 10 7 (001 033000 09 3, 001 104236 09 4)

Recorrente: BANCO DO BRASIL S/A

3) PROCESSO 001 100979 10 6 (001 033124 09 4, 001 104915 09 9)  
Recorrente: BANCO DO BRASIL S/A

4) PROCESSO 001 100980 10 4 (001 032998 09 0, 001 105181 09 9)  
Recorrente: BANCO DO BRASIL S/A  
Porto Alegre, 23 de abril de 2010.

**SEDINEI ANTUNES DE SOUZA JUNIOR,**  
Coordenador da 1ª Câmara.

## LICITAÇÃO FRACASSADA

PREGÃO ELETRÔNICO 104/10

PROCESSO 001.00695210.0

A ÁREA DE COMPRAS E SERVIÇOS, da Secretaria Municipal da Fazenda, torna público a DESCLASSIFICAÇÃO de todas as propostas apresentadas, dando como FRACASSADA a licitação acima.

Porto Alegre, 23 de abril de 2010.

**JOSÉ OTÁVIO FERREIRA FERRAZ,** Gestor.

RESULTADO  
DE JULGAMENTO

PREGÃO ELETRÔNICO 75/10

PROCESSO 001.006883.10.9

A ÁREA DE COMPRAS E SERVIÇOS, da Secretaria Municipal

da Fazenda, informa o resultado de julgamento do Pregão Eletrônico acima.

**A. P. TORTELLI COM. DE PRODUTOS MÉDICOS HOSPITALARES LTDA.** - ITEM: 6.

**EDWARDS LIFESCIENCES COM. DE PRODUTOS MÉDICOS-CIRÚRGICOS LTDA.** - ITEM: 10.

**MONTEIRO ANTUNES – INSUMOS HOSPITALARES LTDA.** - ITENS: 1, 2, 3, 4, 5.

**MULTIMED EQUIPAMENTOS ELETRÔNICOS LTDA.** - ITENS: 7, 14.

**MULTIRAD COMÉRCIO DE MATERIAL HOSPITALAR LTDA.** - ITEM: 11.

**ITEM DESERTO:** 12.

**ITENS FRACASSADOS:** 8, 9, 13.

Porto Alegre, 23 de abril de 2010.

**JOSÉ OTÁVIO FERREIRA FERRAZ,** Gestor.

EDITAL DE NOTIFICAÇÃO  
SIMPLES NACIONAL

Considerando o disposto no inciso I do § 3º do art. 7º da Resolução CGSN 4, de 30 de maio de 2007, as pessoas jurídicas abaixo identificadas são NOTIFICADAS da vedação de ingresso no Simples Nacional. Os representantes legais poderão comparecer na Área de Atendimento da Secretaria Municipal da Fazenda, sita na Trav. Mário Cinco Paus, s/nº, para a retirada do "Termo de Indeferimento", no qual constará o motivo específico da vedação. É facultada a apresentação de impugnação fundamentada no prazo de 30 dias, a contar da data de publicação deste edital.

11.302.496/0001-74	11.744.496/0001-24
11.455.746/0001-06	11.752.184/0001-62
11.550.946/0001-48	11.761.340/0001-51
11.632.724/0001-74	11.766.743/0001-93
11.661.708/0001-00	11.767.053/0001-59
11.668.736/0001-59	11.769.283/0001-57
11.687.421/0001-59	11.772.791/0001-94
11.693.881/0001-90	11.773.186/0001-38
11.701.009/0001-46	11.808.553/0001-91
11.717.653/0001-02	11.812.282/0001-48
11.725.995/0001-74	11.826.847/0001-46
11.732.458/0001-51	11.830.469/0001-74
11.737.521/0001-42	

**RODRIGO SARTORI FANTINEL,** Gestor da Célula Tributária.

## EXTRATO DE ATA

PREGÃO 421/09

A PREFEITURA MUNICIPAL DE PORTO ALEGRE, através da Secretaria Municipal da Fazenda/Área de Compras e Serviços, publica o extrato das atas para o Sistema de Registro de Preços de Basalto, Ladrilho, Laje e Lajota, obtidos através do Pregão Eletrônico 421/09, do tipo "Menor Preço", processo 001.037958.09.7, sendo que o prazo de validade é de um ano contado da data de assinatura da ata, conforme fornecedores, itens, marcas e valores abaixo relacionados.

**MULTIFASE COMERCIAL TÉCNICA LTDA CNPJ: 03.780.326/0001-77**  
Rua Nicolau Ely, 250 sala 204 – Porto Alegre / RS  
30 de Dezembro de 2009 até 29 de Dezembro de 2010

Código	Descrição	MARCA	Unid	P. REG.
1042084	Basalto regular, serrado, cor cinza, com 30x30cm aproximadamente.	Polizan	M²	R\$ 71,00
1042092	Basalto regular, serrado, cor cinza, com 40x40cm aproximadamente.	Polizan	M²	R\$ 58,78
1042100	Basalto regular, serrado, cor cinza, com 46x46cm aproximadamente.	Polizan	M²	R\$ 59,98
1042191	Basalto regular, serrado, cor cinza, com 50x50cm, espessura mínima 4cm, corte pedreira.	Polizan	M²	R\$ 48,50

## EXTRATO DE ATAS

PREGÃO ELETRÔNICO 301/09

A PREFEITURA MUNICIPAL DE PORTO ALEGRE, através da Secretaria Municipal da Fazenda/Área de Compras e Serviços, publica o extrato das atas para o Sistema de Registro de Preços de Gás Liquefeito de Petróleo, obtidos através do Pregão Eletrônico 301/09, Processo 001.032038.09.7, sendo que o prazo de validade é de um ano, contado da data de assinatura da ata, conforme fornecedor, itens, marcas e valores abaixo relacionados. Vigência de 27 de setembro de 2009 até 28 de setembro de 2010.

**MAISGÁS COMÉRCIO E TRANSPORTES LTDA, CNPJ: 01.898.138/0001-12**  
Av. Salgado Filho, 11.343 - Viamão/RS

Código	Nome	Marca	Unid	P. REG.
1012087	Gás liquefeito de petróleo, acondicionado em botijão com 2 kg.	MINASGÁS	BT	2,00
1012095	Gás liquefeito de petróleo, acondicionado em botijão com 13 kg.	MINASGÁS	BT	30,00
1012103	Gás liquefeito de petróleo, acondicionado em botijão com 20 kg.	MINASGÁS	BT	14,00
1012111	Gás liquefeito de petróleo, acondicionado em botijão com 45 kg.	MINASGÁS	BT	149,94
1012129	Gás liquefeito de petróleo, acondicionado em botijão com 90 kg.	MINASGÁS	BT	99,00

## EXTRATO DE ATA

PREGÃO ELETRÔNICO 350/09

A PREFEITURA MUNICIPAL DE PORTO ALEGRE, através da Secretaria Municipal da Fazenda/Área de Compras e Serviços, publica o Extrato de Ata para o Sistema de Registro de Preços de Óleos Lubrificantes, Aditivos, Graxas e Líquido para Freios, obtidos através do Pregão Eletrônico 350/09, Processo 001.032147.09.0, tendo como prazo de validade um ano, contado da data de assinatura das atas, conforme fornecedores, itens, marcas e valores abaixo relacionados. Vigência de 7 de outubro de 2009 a 6 de outubro de 2010.

**AUTO PEÇAS ALVORADA LTDA, CNPJ: 94.882.339/0001-02**  
Av. Getúlio Vargas, 1546 - Alvorada/RS

Código	Descrição	MARCA	Unid	P.REG
1011816	Óleo mamona, galão com 20 litros aproximadamente.	Lotus	GL	R\$ 170,00
1045210	Aditivo para radiadores, motores a diesel.	Radnaq	LT	R\$ 10,00
1045228	Aditivo para radiadores, motores a gasolina.	Radnaq	LT	R\$ 8,00
1045244	Óleo lubrificante sae 20w/50, para motor a gasolina, embalagem de 1 litro.	Orbi	L	R\$ 6,74
1050590	Graxa patente, lata com 1kg.	Uni	LT	R\$ 15,00
1050624	Líquido para freio hidráulico, frasco com 500ml, aproximadamente.	Radnaq	FR	R\$ 8,69
1050699	Desengripante lubrificante e protetor para aplicação na área automotiva e industrial, lata com 300 a 400ml.	Radnaq/ 300ml	LT	R\$ 8,00
1061399	Óleo lubrificante automotivo para motores a gasolina, dois tempos, sae 30, lata ou frasco com 500ml.	Flexoil/ 500ml	FR	R\$ 4,94
1061472	Óleo lubrificante sae 5w/40, sintético, para motores a gasolina, embalagem com 1 litro.	Fl Brasil	L	R\$ 50,00
1061563	Óleo lubrificante sae 20w/40, em caixas com 24 latas de 1 litro.	Txxco	CX	R\$ 119,99

**ELITE MATERIAIS DE CONSTRUÇÃO LTDA, CNPJ: 07.250898/0001-03**  
Rua Joaquim Silveira, 466 - Porto Alegre/RS

1011998	Óleo lubrificante para motores dois tempos para misturar com gasolina, utilizado em motores de popa, atendendo a classificação numa-tcw ii, em embalagens de 1/2 ou 1 litro.	Ipiranga	L	R\$ 9,81
1050608	Graxa a base de sabão de lítio, resistente ao calor e água, para lubrificação de equipamentos industriais e automotivos, lata com 1 kg.	Unigraf/ Ipiranga	LT	R\$ 17,34
1050632	Óleo especial para máquina rosqueadeira, rígido, torno mecânico e furadeira, com aditivo de enxofre e gordura animal, rígido rosca corte ou equivalente.	Ridgid / 5l	L	R\$ 27,88
1057405	Graxa industrial a base de sabão de lítio e dissulfeto de molibdenio, com aditivo antidesgaste, grau nlgí:2, balde com 20 kg.	Ipiranga / Nglí 2	BD	R\$ 208,80

**PEFIL COMERCIAL LTDA, CNPJ: 58.805.466/0001-44**  
Rua Abapá, 26 São Paulo/SP

1050582	Graxa lubrificante automotiva a base de sabão de cálcio para lubrificação de chassis de veículos, balde com 20 quilos.	Incol Lub	BD	R\$ 95,00
1050772	Óleo lubrificante industrial para lubrificação e acionamento de sistemas hidráulicos de altas pressões acima de 68kg/ cm2, balde com 20 litros.	Incol Lub	BD	R\$ 144,00

**PETROBRAS DISTRIBUIDORA S/A, CNPJ: 34.274.233/0068-01**  
Rodovia BR 116 s/nº Parada 28 - Canoas/RS

1011790	Óleo lubrificante automotivo para motores diesel, sae 30, embalagem com 1 litro.	Petrobrás/ Lubrax MD 400-30	L	R\$ 5,30
1011808	Óleo lubrificante automotivo, para motores diesel, sae 50, embalagem com 1 litro.	Petrobrás/ Lubrax MD 400-50	L	R\$ 4,79
1011832	Óleo lubrificante automotivo para motores a gasolina, sae 20w/40, embalagem com 1 litro.	Petrobrás/ Lubrax Multi 20w40	L	R\$ 5,75
1011857	Óleo lubrificante industrial.	Petrobrás/ Lubrax MD 400-50	TM	R\$ 1.100,00
1011865	Óleo lubrificante automotivo, para motores diesel.	Petrobrás/ Lubrax Extra Turbo	TM	R\$ 1.113,00

1011881	Óleo lubrificante industrial, para engrenagens fechadas, com aditivos de fósforo e enxofre, grau iso 680.	Petrobrás/ Lubrax ind egf 680 PS	L	R\$ 5,35
1012004	Óleo lubrificante para motores de dois tempos, para misturar com gasolina, grau sae 30 e classificação não inferior a api-ct, caixa com 40 frascos de 500ml.	Petrobrás/ Lubrax DT 30	L	R\$ 5,17
1026822	Óleo lubrificante para motores de dois tempos, para misturar com gasolina, grau sae 30, em caixas com 40 latas de 1/2 litro.	Petrobrás/ Lubrax DT 30	CX	R\$ 109,00
1045293	Óleo lubrificante p/ tratores agrícolas.	Petrobrás/ Lubrax thf 11	TM	R\$ 1.197,00
1045301	Óleo lubrificante para transmissões automáticas.	Petrobrás/ Lubrax oh ta	TM	R\$ 1.025,76
1045319	Óleo lubrificante para motores diesel,	Petrobrás/ Lubrax md 400-10 w	TM	R\$ 1.005,00
1045327	Óleo lubrificante para engrenagens hipoides de eixos traseiros. Tambor 200 l	Petrobrás/ Lubrax trm 5-90	TM	R\$ 1.080,31
1045335	Óleo hidráulico, para transmissões automáticas, balde 20 l	Petrobrás/ Lubrax ohtdx	BD	R\$ 174,79
1045343	Óleo lubrificante para sistemas hidráulicos e transmissões de tratores, balde 20 l.	Petrobrás/ Lubrax unitrator	BD	R\$ 104,55
1050616	Óleo solúvel para ferramentas de corte e usinagem de metais, com estabilidade de emulsão grau iso 37, balde com 20 litros.	Petrobrás/ Lubrax ind op 38 em 46	BD	R\$ 114,89
1050640	Óleo lubrificante para motores diesel superalimentados turbinados, lubrax md 400 sae 15w40, para completar o carter, caixa com 24 latas de um litro.	Petrobrás/ Lubrax extra turbo	CX	R\$ 130,00
1050657	Óleo hidráulico do tipo allison c-3 para conversores de torques e sistemas hidráulicos grau sae 10w, baldes com 20 litros.	Petrobrás/ Lubrax tac-3-10w	BD	R\$ 95,35
1050673	Óleo lubrificante lubrax industrial egf- 150 ps, em baldes de 20 litros.	Petrobrás/ Lubrax ind egf 150 ps	BD	R\$ 98,15
1050681	Óleo lubrificante para turbinas, caixas de redução, sistemas hidráulicos, circulação, etc., grau iso 46, balde com 20l.	Petrobrás/ Lubrax ind egf 150	BD	R\$ 96,44
1050723	Óleo lubrificante marbrax cp-46-ac.	Petrobrás/ Marbrax cp 46 ac	BD	R\$ 110,00
1057363	Óleo lubrificante, predominantemente não refinado, obtido através do primeiro refino do petróleo, lubrax trm 5, sae 140, em caixa com 24 latas de 1 litro.	Petrobrás/ Lubrax trm 5-140	CX	R\$ 150,00
1057397	Óleo mineral para transferência térmica, para usina de asfalto, com as seguintes características típicas aproximadamente: ponto de fulgor mínimo: 200 graus centígrados, ponto de mínima fluidez: menos 3 graus centígrados max., viscosidade a 40 graus centígrados: 27/32, viscosidade a 100 graus centígrados: 5,2, tan. Max: 0,05, destilação, atm, graus centígrados, menos 10%: 366, menos 50%: 381, menos 90%: 393, em tambor com 200 litros aproximadamente.	Petrobrás/ Lubrax ind ot 32 of	TM	R\$ 872,55
1061290	Óleo hidráulico lubrax oh-49-tdx, em baldes com 20 litros.	Petrobrás/ Lubrax oh tdx	BD	R\$ 160,00
1061308	Óleo hidráulico lubrax oh-50-ta, em baldes de 20 litros.	Petrobrás/ Lubrax oh ta	BD	R\$ 115,02
1061316	Óleo termico para transferência de calor em sistemas fechados com tanque de expansão. Óleo especificado para temperaturas operacionais entre 180°C e 200°C podendo resistir a temperaturas superiores a 250°C. Óleo com viscosidade a 40°C entre 46 e 68 cst. Embalagem: tambor com 200 litros. l	Petrobrás/ Lubrax ind ot 68 of/tm	TM	R\$ 887,78
1061407	Óleo lubrificante lubrax industrial egf 220 os.	Petrobrás/ Lubrax ind egf 220 ps	BD	R\$ 101,85
1061415	Óleo lubrificante lubrax md-300 sae 30, embalagem com 20 litros.	Petrobrás/ Lubrax md 400 30/bb	BB	R\$ 112,00
1061423	Óleo lubrificante, predominantemente não refinado, obtido através do primeiro refino do petróleo, sae 140, em tambor com 200l.	Petrobrás/ Lubrax gl 5 sae 140/tm	TM	R\$ 1.005,00
1061431	Óleo lubrificante, lubrax trm-5, sae 90, em caixas com 24 latas de 1 litro.	Petrobrás/ Lubrax trm 5-90	CX	R\$ 150,00
1061456	Óleo lubrificante, marbrax tr 68, em baldes com 20 litros.	Petrobrás/ Marbrax tr 68 tr 52/bd	BD	R\$ 97,38
1061464	Graxa de múltiplas aplicações a base de lítio, grau nlg2, tambor com 170 kg.	Petrobrás/ Lubrax gma 2/tm	TM	R\$ 1.150,00
1061498	Óleo lubrificante sae 40, para motores a diesel, embalagem com 20 litros.	Petrobrás/ Lubrax md 400-40/bb	BB	R\$ 90,00
1061506	Óleo lubrificante, sae 15w/40, para motores turbo a diesel, embalagem com 20 litros.	Petrobrás/ Lubrax extra turbo/bb	BB	R\$ 125,00
1061514	Óleo hidráulico iso 46, balde com 20 l.	Petrobrás/ Lubrax ind sh 46 ad/bd	BD	R\$ 116,00
1061522	Óleo lubrificante para motores dois tempos para mistura com gasolina, utilizado em motores de popa, em embalagens 1/2 ou 1 litro.	Petrobrás/ Lubrax náutica tc w3 40 frascos de 40 ml	CX	R\$ 160,00
1061530	Óleo hidráulico lubrax industrial hr-100 ep, em baldes de 20 litros.	Petrobrás/ Lubrax ind hr 100 ep/bd	BD	R\$ 97,79
1061548	Óleo lubrificante, predominantemente não refinado, obtido através do primeiro refino do petróleo, lubrax md 400, sae 30, em embalagem com 20 litros.	Petrobrás/ Lubrax md 400-30/bb	BB	R\$ 97,73
1061555	Óleo lubrificante lubrax sl sae 20w/50, em caixas com 6 frascos de 3 litros.	Petrobrás/ Lubrax sj/cx 6 frascos	CX	R\$ 98,26
1061654	Óleo lubrificante, predominantemente não refinado, obtido através do primeiro refino do petróleo, sae 30, em tambor com 200 litros.	Petrobrás/ Lubrax md 400 30/tm	TM	R\$ 870,00
1065192	Óleo lubrificante automotivo para engrenagens, sae 85w/140, com aditivos antidesgaste, anticorrosivo, antiespumante, abaixador do ponto de fluídos e agentes de extrema pressão, embalagem caixa com 24 latas de 1 litro.	Petrobrás/ Lubrax gl 585w/140	CX	R\$ 150,00

## EXTRATO DE ATA PREGÃO ELETRÔNICO 354/09

A PREFEITURA MUNICIPAL DE PORTO ALEGRE, através da Secretaria Municipal da Fazenda/Área de Compras e Serviços, publica o Extrato de Ata para o Sistema de Registro de Preços de Cimento Asfáltico, cm tipo 30 e Emulsão, obtidos através do Pregão Eletrônico 354/09, Processo 001.036267.09.0, tendo como prazo de validade um ano, contado da data de assinatura das atas, conforme fornecedores, itens, marcas e valores abaixo relacionados. Vigência de 14 de outubro de 2009 ate 15 de outubro de 2010.

**GRECA DISTRIBUIDORA DE ASFALTOS LTDA, CNPJ: 02.351.006/0001-39**  
Av. Araucária, 5126 Araucária/PR

CÓDIGO	DESCRIÇÃO	MARCA	UNIDADE	P. REG.
1007038	Emulsão rm-1c.	Greca	KG	R\$ 1,06
1076942	Emulsão rl-1c.	Greca	KG	R\$ 1,05

**PETROBRÁS DISTRIBUIDORA S/A, CNPJ: 34.274233/0068-01**  
Rodovia BR 116, s/nº parada 28 Canoas/RS

CÓDIGO	DESCRIÇÃO	UNIDADE	P. REG.
1007012	Cimento asfáltico cap-50/70.	KG	R\$ 1,11
1007020	Cm tipo 30.	KG	R\$ 2,09
1007046	Emulsão rr-1c.	KG	R\$ 0,82

## EXTRATO DE ATA PREGÃO ELETRÔNICO 355/09

A PREFEITURA MUNICIPAL DE PORTO ALEGRE, através da Secretaria Municipal da Fazenda/Área de Compras e Serviços, publica o Extrato de Ata para o Sistema de Registro de Preços de Carvão, Concreto Asfáltico e Asfalto Frio, obtidos através do Pregão Eletrônico 355/09, Processo 001.036268.09.7, tendo como prazo de validade um ano, contado da data de assinatura das atas, conforme fornecedores, itens, marcas e valores abaixo relacionados. Vigência de 11 de outubro de 2009 ate 12 de outubro de 2010.

**ELITE MATERIAIS DE CONSTRUÇÃO LTDA, CNPJ: 07.250.898/0001-03**  
Rua Joaquim Silveira, 466 – Porto Alegre/RS

Código	Descrição	MARCA	Unid	P. REG.
1076850	Carvão nó de pinho, bem queimado, granulometria entre 2 e 4 polegadas.	Irmãos Grandi	KG	R\$ 4,44
1076868	Carvão coque nacional, para forja, com no mínimo 80 % de carbono fixo e poder calorífico mínimo de 6500 kcal, 15 % de cinzas, aproximadamente, com granulometria de 1/2 a 1 polegadas.	Nacional	KG	R\$ 9,90

## EXTRATO DE ATAS PREGÃO 414/09

A PREFEITURA MUNICIPAL DE PORTO ALEGRE, através da Secretaria Municipal da Fazenda/Área de Compras e Serviços, publica o extrato das atas para o Sistema de Registro de Preços de Telhas de Cimento Amianto e Cumeeira, obtidos através do Pregão Eletrônico 414/09, do tipo "Menor Preço", processo 001.037951.09.2, sendo que o prazo de validade é de um ano contado da data de assinatura das atas, conforme fornecedores, itens, marcas e valores abaixo relacionados. Vigência de 11 de outubro de 2009 ate 12 de outubro de 2010.

**MADEIREIRA MARAVILHA LTDA, CNPJ: 94.197.415/0001-40**  
Rua Índio Sepé, 972 - Canoas/RS

Código	Descrição	MARCA	Unidade	P. REG.
1045434	Telha de cimento amianto, ondulada, com 1,10m x 1,83m x 6mm fibrocimento.	Isdralit/ Imbralit	PC	R\$ 18,60
1045442	Telha de cimento amiantofibrocimento, ondulada, 0,50 m x 2,44 m x 4 mm.	Isdralit/ Imbralit	PC	R\$ 6,60

**SIDERSUL PRODUTOS SIDERURGICOS LTDA, CNPJ: 88.006.960/0001-00**  
Av. Frederico Ritter, 2101 - Cachoeirinha/RS

1045426	Telha de cimento amianto fibrocimento 1,10 m x 2,44 m x 6 mm, ondulada.	Isdralit	PC	R\$ 26,85
1045459	Cumeeira de fibrocimento, com 15 % de cimento, 1,10 m x 6 mm.	Isdralit	PC	R\$ 15,55

## EXTRATO DE ATA PREGÃO ELETRÔNICO 38/09

A PREFEITURA MUNICIPAL DE PORTO ALEGRE, através da Secretaria Municipal da Fazenda/Área de Compras e Serviços, publica o Extrato da Ata para o Sistema de Registro de Preços Medicamentos Humanos, obtidos através do Pregão Eletrônico 38/09, Processo 001.004815.09.2, sendo que o prazo de validade é de um ano contado da data de assinatura das atas, conforme fornecedores, itens, marcas e valores abaixo relacionados.

**ALMINHANA COMÉRCIO E REPRESENTAÇÃO LTDA, CNPJ: 2.873.606/0001-67**  
Rua Sérgio J. Dieterich, 880, Porto Alegre/RS.  
VIGÊNCIA: 21 de maio de 2009 até 20 de maio de 2010.

CODIGO	MATERIAL	MARCA	UNIDADE	P. REG.
1064708	Solução de glicina ácido aminoacético 1,5%, sistema fechado, em bolsas de 3.000 ml.	Baxter/ Viaflex	BL	R\$ 15,00

**CIRURGICA JAW COMERCIO DE MATERIAL MEDICO HOSPITALAR LTDA CNPJ: 79.250.676/0001-93**  
Rua Joaquim Nabuco, 1695 – Florianópolis/SC.  
VIGÊNCIA: 22 de maio de 2009 até 21 de maio de 2010.

1003037	Desmopressina 0,1 mg/l, solução nasal.	Ferring/ DDAVP	FR	R\$ 145,79
1042738	Atorvastatina cálcica, 10mg, oral	Pfizer/ Liptor	CO	R\$ 2,13
1055904	Cabergolina, 0,5mg, oral	Pfizer/ Dostinex	CO	R\$ 17,83

**DIMACI MATERIAL CIRURGICO LTDA, CNPJ: 90.251.109/0001-94**  
Rua João Guimarães, 182 - Porto Alegre/RS  
VIGÊNCIA: 18 de junho de 2009 até 17 de junho de 2010.

1003516	Estrógenos conjugados 0,625mg/, creme vaginal, com aplicador, em embalagem individual.	Sanval	TB	R\$ 17,80
1005214	Nitrofurantoina 100mg, comprimido, drágea ou cápsula.	Teuto	CA	R\$ 015
1011576	Nimodipina 30mg, comprimido.	Neoquímica	CO	R\$ 0,10
1041847	Sinvastatina 10mg, comprimido.	Sanval	CO	R\$ 0,05
1045145	Glicose hipertônica 50%/20 ml, injetável, ampola de plástico não polietileno de baixa densidade ou vidro.	Farmace	AM	R\$ 0,28
1055995	Metronidazol 400 mg, oral	SEM	CO	R\$ 0,20

**DIMASTER COMÉRCIO DE PRODUTOS HOSPITALARES LTDA, CNPJ: 2.520.829/0001-40**  
Rua Vasco da Gama, 33 – Barão do Cotegipe/RS.  
VIGÊNCIA: 25 de maio de 2009 até 24 de maio de 2010.

1041250	Azitromicina 600mg, suspensão oral.	Prati Donaduzzi	FR	R\$ 9,80
1042423	Imunoglobulina humana 1g, IV, frasco-ampola	Blausiegel	FA	R\$ 189,00
1042431	Imunoglobulina humana 2,5g, IV, frasco-ampola.	Blausiegel	FA	R\$ 455,00
1055979	Metildopa, 250mg, oral	TKS	CO	R\$ 0,0967
1063064	Atenolol, 25mg, comprimido	Prati Donaduzzi	CO	R\$ 0,05

**ESPECIALISTA PRODUTOS PARA LABORATÓRIO LTDA, CNPJ: 4.619.893/0003-70**  
Saan, Quadra 4, Lote 666 – Brasília/DF  
VIGÊNCIA: 21 de maio de 2009 até 20 de maio de 2010.

1003219	Dimenidrinato 50mg + cloridrato de piridoxina 50mg/1ml, injetável, im.	Nycomed/Dramin	AM	R\$ 1,35
1041748	Notriptilina 25mg, cápsula	Novartis/ Pamelor	CA	R\$ 0,47

**LICIMED-DISTRIBUIDORA DE MEDICAMENTOS, CORRELATOS E PRODUTOS MÉDICOS E HOSPITALARES LTDA CNPJ: 4.071.245/0001-60,**  
Rua São Paulo, 901 - Porto Alegre/RS.  
VIGÊNCIA: 19 de junho de 2009 até 18 de junho de 2010.

1004373	Lopeamida 2 mg, oral	Sandoz/ Diasec	CO	R\$ 0,34
1041714	Monossulfiram 25%, solução, frasco c/100ml	Bergamo/ Sarfran	FR	R\$ 9,60
1044973	Levofloxacino 500mg, oral, revestido	Eurofarma	CO	R\$ 2,80
1059559	Clopidogrel 75mg, oral	Sandoz/ Gen/ Clopidogrel	CO	R\$ 1,20

**NUNESFARMA DISTRIBUIDORA DE PRODUTOS FARMACEUTICOS LTDA CNPJ: 75.014.167/0001-00,**  
Rua Almirante Gonçalves, 2247 – Curitiba/PR.  
VIGÊNCIA: 24 de junho de 2009 até 23 de junho de 2010.

1042704	Medroxiprogesterona, 150 mg, injetável, acetato.	Pfizer/ Depo Provera	Ampola	R\$ 9,87
---------	--	----------------------	--------	----------

**TCA FARMA COMERCIO LTDA, CNPJ: 73.679.623/0001-06**  
Av. dos Mananciais, 1280 – Taquara – Rio de Janeiro/RJ  
VIGÊNCIA: 10 de junho de 2009 até 09 de junho de 2010.

1006592	Verapamil 5mg/2ml, injetável	Ariston/ Vasoton	Ampola	R\$ 1,80
1041391	Digoxina elixir, 0,05mg/ml pediátrico	Prati Donaduzzi/ Elixir de Digoxina	Frasco	R\$ 10,00

## EXTRATO DE ATAS PREGÃO 461/09

A PREFEITURA MUNICIPAL DE PORTO ALEGRE, através da Secretaria Municipal da Fazenda/Área de Compras e Serviços, publica o extrato das atas para o Sistema de Registro de Preços de Alimentação Enteral, obtidos através do pregão 461/09, processo 001.041973.09.7, sendo que o prazo de validade é de um ano contado da data de assinatura das atas, conforme fornecedores, itens, marcas e valores abaixo relacionados.

**ALMINHANA COMERCIO E REPRESENTAÇÃO LTDA, CNPJ: 02.873.606/0001-67**  
Rua Sérgio J. Dieterich, 880 - Porto Alegre/RS  
23 de novembro de 2009 até 22 de novembro de 2010.

Código	Descrição	MARCA	Unid	P. REG.
1077361	Fórmula enteral, líquida, nutricionalmente completa, normoproteica e normocalórica, com fibras, p/crianças a partir de 1 ano, isenta de sacarose, lactose e glúten. Embalagem de 500ml, com 1 equipo para cada litro.	Fresenius/ Frebini/ cx c/ 1 bolsa	L	R\$ 39,18

**AMINOFARMA PRODUTOS HOSPITALARES LTDA, CNPJ: 89.155.659/0001-20**  
Rua Bezerra de Menezes, 85 – Porto Alegre/RS  
25 de novembro de 2009 até 24 de novembro de 2010.

1077346	Fórmula enteral, líquida, nutricionalmente completa, normoproteica e normocalórica, hipossódica, isenta de lactose, sacarose e glúten, embalagem de 1000ml. A cada 1,5 litros/1 equipo.	Nestle/ Isosource Standard SF 1000ml	L	R\$ 24,31
1077403	Fórmula enteral líquida, nutricionalmente completa, normoproteica e normocalórica, hipossódica, c/ fibras, isenta de sacarose, lactose e glúten. Embalagem de 1000 ml, para cada 1,5 litros/1 equipo.	Nestle/ Fibersource SF 1000ml	L	R\$ 25,14
1077452	Módulo de carboidrato para espessamento de alimentos líquidos e semi-sólidos, isento de sabor, sacarose e lactose, indicado para pacientes com disfagia.	Nestle/ Resource Thicken-Up lata 240g	G	R\$ 0,1379
1077494	Fórmula infantil, semi-elementar, em pó, a base de hidrolisado protéico, hipoalergênico, isento de sacarose, lactose e glúten.	Nestle/ Alfare lata 400g	G	R\$ 0,3519
1077544	Alimento p/nutrição oral, hiperproteico, especificamente para cicatrização e úlceras de pressão, acrescido de arginina isento de glúten.	Nestle/ Impact Tetra 250ml- Pêssego	ML	R\$ 0,0634

**DIMACI MATERIAL CIRURGICO LTDA, CNPJ: 90.251.109/0001-94**  
Rua João Guimarães, 182 – Porto Alegre/RS  
25 de novembro de 2009 até 24 de novembro de 2010.

1069046	Clara de ovo pasteurizada, desidratada, frutose cristalina, maltodextrina, embalagem 1kg ou 500g, hermeticamente fechado.	Nutri/ Albumina Pacote 1kg	KG	R\$ 37,50
---------	---	----------------------------	----	-----------

1069053	Pó p/preparo de bebida c/soja, adicionado de vitaminas, minerais e fibras. Aromatizado artificialmente, sabor leite. Embalagem com 300 gramas aproximadamente.	Gold Nutrition/ Soyos Milk Adulto LT 350g	LT	R\$ 11,30
1077437	Suplemento de soja integral em pó, isento de sacarose, lactose e glúten, lata com aproximadamente 350 gramas.	Gold Nutrition/ Soyos Ingrediente LT 350g	G	R\$ 0,0511
1077445	Adoçante em pó, frutose, com baixo índice glicêmico, isento de glúten.	Gold Nutrition/ Frtos e Doce Menor CX 250g	G	R\$ 0,0239

**ESPECIALISTA PRODUTOS PARA LABORATORIO LTDACNPJ: 04.619.893/0003-70**  
SAAN Quadra 04, Lote 666 – Brasília/DF  
23 de novembro de 2009 até 22 de novembro de 2010.

1077379	Alimento em pó nutricionalmente completo para dieta enteral ou oral, para crianças a partir de 1 ano, isenta de lactose e glúten.	Abbott/ Pediasure 400 Gramas	G	R\$ 0,0450
1077528	Nutrição oral líquida completa, isenta de lactose e glúten, com 1,5 kcal/ml, sabores morango, baunilha e chocolate.	Abbott/ Ensure Tetra Pack 200ml	ML	R\$ 0,02

**NESTLÉ BRASIL LTDA, CNPJ: 60.409.075/0001-52**  
Av. Chucrri Zaidan, 246 São Paulo / SP  
08 de janeiro de 2010 até 07 de janeiro de 2011

1077411	Fórmula enteral líquida, nutricionalmente completa, hiperproteica e hipercalórica, com 1,5 kcal/ml, com fibras, isenta de sacarose, lactose e glúten. Embalagem de 1000ml, para cada 1,5 litro/ 1 equipo.	Nestle/ Isosource 1,5 cal sem sac SF 1000ml	L	R\$ 25,50
---------	---	---	---	-----------

**NUTRIPORT COMERCIAL LTDA, CNPJ: 03.612.312/0003-06**  
Rua Dezoito de Novembro, 341, conjunto 101 – Porto Alegre/RS  
23 de novembro de 2009 até 22 de novembro de 2010.

1069012	Módulo de fibra solúvel e/ou insolúvel, de origem vegetal, solúvel em água, incolor, sem odor.	Support MF 6/lata de 400g c/256 cal.	G	R\$ 0,1490
1077353	Fórmula enteral, líquida, nutricionalmente completa, hiperproteica e normocalórica, suplementada com arginina, isenta de sacarose, lactose e glúten, especificamente p/ cicatrização e úlceras de pressão. Embalagem de 1000ml. A cada 1,5 litros/1 equipo.	Support Nutrison Advanced Cubison	L	R\$ 52,45
1077387	Fórmula enteral, líquida, nutricionalmente completa, normoproteica e normocalórica, hipossódica, isenta de lactose, sacarose e glúten, embalagem de 500ml a 1000ml, em vidro ou tetra pack. Pra cada 1,5 litros / 1 equipo.	Support Nutrison Standard/ 500ml	L	R\$ 21,78
1077395	Fórmula enteral, líquida, nutricionalmente completa, oligomérica, isenta de sacarose lactose e glúten, embalagem de 1000 ml, para cada 1,5 litros/1 equipo.	Support Nutrison Advanced Peptisorb	L	R\$ 42,42
1077460	Módulo de maltodextrina, lata com aproximadamente. 400 gramas.	Support Oligosac/ lata 400g	G	R\$ 0,0475
1077478	Fórmula enteral ou oral, líquida nutricionalmente completa, normoproteica e normocalórica p/crianças a partir de 1 ano. Isenta de lactose e glúten. Embalagem de 220ml, c/1 equipo p/cada 500ml aproximadamente.	Support Nutriini Standard/ frasco 200ml	ML	R\$ 0,0450
1077486	Dieta enteral, líquida, nutricionalmente completa, para crianças de 0 a 12 meses, hipercalórica, isenta de sacarose, lactose e glúten, frasco com 100ml.a cada 500ml 1 equipo.	Support Infatrini/ frasco 100ml	FR	R\$ 10,40
1077502	Suplemento alimentar nutricionalmente completo e hipercalórico, em pó, rico em vitaminas e minerais, c/mix carotenoides, isento de sabor, sem sacarose.	Support Nutridrink/ lata 325g	G	R\$ 0,0799
1077510	Suplemento lácteo nutricional, em pó, acrescido de vitaminas e minerais, sabores morango, baunilha e chocolate.	Support Sustain/ lata c/ 450g	G	R\$ 0,0360

JOSÉ OTÁVIO FERREIRA FERRAZ, Gestor.



## PREGÃO ELETRÔNICO 10/10

A FUNDAÇÃO DE ASSISTÊNCIA SOCIAL E CIDADANIA torna público o resultado da licitação indicada abaixo:  
**PROCESSO 07.010**

**OBJETO:** Aquisição de Tela, Arame, Mourão e Grampos, Projeto Hortas, lavouras e Plantas Medicinais.

**LOTE 1 E 3:** Revogados

**RAZÃO SOCIAL:** Agronômica Comércio de Arames Ltda – EPP - CNPJ: 04.465.556/0001-60

**VALOR TOTAL DO LOTE 2:** R\$ 5.209,92

A ata na íntegra deste processo encontra-se disponível através do site: [www.bb.com.br](http://www.bb.com.br) (opção governo), [www.governo-e.com.br](http://www.governo-e.com.br), ou [www.licitacoes-e.com.br](http://www.licitacoes-e.com.br).

## PREGÃO ELETRÔNICO 11/10

A FUNDAÇÃO DE ASSISTÊNCIA SOCIAL E CIDADANIA torna público o resultado da licitação indicada abaixo:  
**PROCESSO 007.010056.10.6.**

**OBJETO:** Aquisição de Materiais de Construção, Hidráulico e Ferragem para o Projeto Hortas, Lavouras e Plantas medicinais.

**RAZÃO SOCIAL:** Aline de Oliveira Souza-ME - CNPJ: 09.307.244/0001-96

**VALOR TOTAL DO LOTE 3:** R\$ 985,00.

**RAZÃO SOCIAL:** Pés Comercio Importação e Exportação Ltda. - CNPJ: 68.833.227/0001-51

**VALOR TOTAL DO LOTE 1:** R\$ 400,00.

## Prefeitura Municipal de Porto Alegre

FUNDAÇÃO DE ASSISTÊNCIA SOCIAL E CIDADANIA

**VALOR TOTAL DO LOTE 4:** R\$ 4.020,00.

**VALOR TOTAL DO LOTE 5:** R\$ 2.140,00.

**RAZÃO SOCIAL:** Energia Comércio e Serviços Ltda. - CNPJ: 05.387.348/0001-05

**VALOR TOTAL DO LOTE 2:** R\$ 1.400,00.

A ata na íntegra deste processo encontra-se disponível através do site: [www.bb.com.br](http://www.bb.com.br) (opção governo), [www.governo-e.com.br](http://www.governo-e.com.br), ou [www.licitacoes-e.com.br](http://www.licitacoes-e.com.br).

## PREGÃO ELETRÔNICO 16/10

A FUNDAÇÃO DE ASSISTÊNCIA SOCIAL E CIDADANIA torna público o resultado da licitação indicada abaixo:  
**PROCESSO 007.010063.10.2**

**OBJETO:** Aquisição de formas em silicone para fabricação artesanal de sabonetes

**RAZÃO SOCIAL:** Aline de Oliveira Souza – ME CNPJ: 09.307.244/0001-96

**VALOR TOTAL DO LOTE:** R\$ 2.479,00

A ata na íntegra deste processo encontra-se disponível através do site: [www.bb.com.br](http://www.bb.com.br) (opção governo), [www.governo-e.com.br](http://www.governo-e.com.br), ou [www.licitacoes-e.com.br](http://www.licitacoes-e.com.br).

## PREGÃO ELETRÔNICO 18/10

A FUNDAÇÃO DE ASSISTÊNCIA SOCIAL E CIDADANIA torna público o resultado da licitação indicada abaixo:  
**PROCESSO 007.010065.10.5**

**OBJETO:** Aquisição de Materiais de Expediente

**LOTE 1**

**RAZÃO SOCIAL:** R.S.M. de Souza Leão - CNPJ: 10.925.721/0001-66

**VALOR TOTAL DO LOTE:** R\$ 150,00

**LOTE 2**

**RAZÃO SOCIAL:** Rochazardo Comércio e Distribuição Ltda. - CNPJ: 00.079.862/0001-51

**VALOR TOTAL DO LOTE:** R\$ 351,00

**LOTE 3**

**RAZÃO SOCIAL:** Papel Mar Ltda. - CNPJ: 92.880.848/0001-70

**VALOR TOTAL DO LOTE:** R\$ 500,00

A ata na íntegra deste processo encontra-se disponível através do site: [www.bb.com.br](http://www.bb.com.br) (opção governo), [www.governo-e.com.br](http://www.governo-e.com.br), ou [www.licitacoes-e.com.br](http://www.licitacoes-e.com.br).

## PREGÃO ELETRÔNICO 19/10

A FUNDAÇÃO DE ASSISTÊNCIA SOCIAL E CIDADANIA torna público o resultado da licitação indicada abaixo:  
**PROCESSO 007.010069.10.0**

**OBJETO:** Aquisição de Materiais Esportivos e Pedagógicos

**RAZÃO SOCIAL:** D.R. Polisport Materiais Esportivos Ltda. – ME - CNPJ: 10.736.496/0001-10

**VALOR TOTAL DO LOTE:** R\$ 5.021,00

A ata na íntegra deste processo encontra-se disponível através do site: [www.bb.com.br](http://www.bb.com.br) (opção governo), [www.governo-e.com.br](http://www.governo-e.com.br), ou [www.licitacoes-e.com.br](http://www.licitacoes-e.com.br).

Porto Alegre, 23 de abril de 2010.

KEVIN KRIEGER, Presidente.



## CONCURSO 6/09 PROCESSO 001.001122.09.6

### PREMIO AÇORIANOS DE ARTES PLÁSTICAS

A SECRETARIA MUNICIPAL DA CULTURA torna público os

## Prefeitura Municipal de Porto Alegre

SECRETARIA MUNICIPAL DA CULTURA

indicados ao Concurso "PRÊMIO AÇORIANOS DE ARTES PLÁSTICAS - 2009":

**DESTAQUE EM PINTURA**

Cláudia Barbisan – Vem me Ver

Maria Tomaselli – Magia da Semelhança

Paulo Porcella – Paulo Porcella: Meio Século de Arte

**DESTAQUE EM ESCULTURA**

Eleonora Fabre – Sob Medida

Leonardo Fanzelau e Túlio Pinto – Arte Como Questão

Lia Mena Barreto – Pele de Boneca

Túlio Pinto – Duas Grandezas

**DESTAQUE EM DESENHO**

Flávio Gonçalves – Flávio Gonçalves: Desenhos

Marília Bianchini – Linhas e Transparências

Marina Camargo – Mundos Paralelos

Marta Penter – In Suspenso

**DESTAQUE EM CERÂMICA**

Ana Flores – Um Dia entre Abril e Junho

Emília e Tomohiro Ehara – Será que eles Foram A Lua?

Marlies Ritter – Sem Título

**DESTAQUE EM GRAVURA**

Clara Pechansky – Projeto 2009 – Gravura Atemporal

Eliane Santos Rocha - Código Pessoal

Marta Loguercio – Obra Gráfica

Raquel Lima - Pulsações

Wilson Cavalcanti – 30 anos de Mim Mesmo

**DESTAQUE EM FOTOGRAFIA**

Andréa Bracher, André Grassi, Jussara Moreira e Thiago Carvalho Fernandes – Desaparecimentos

Bruno Gularte – Cemitérios da Província

Grupo Ardecidade - Artur Costa, Camila Schenkel, Rodrigo Uriart e Sol Casal – Fotoensaio

Leticia Lampert – Escala de Cor das Coisas

Luciano Montanha – Uma Janela para o Céu

**DESTAQUE EM MÍDIAS TECNOLÓGICAS**

André Venzon e Luiz Roque – Conjunto 4

Dirnei Prates e Nilton Plentz - Infiltração

Grupo Ardecidade - Artur Costa, Camila Schenkel, Rodrigo Uriart e Sol Casal – Imagem Miragem

Munir Kant e Laura Cattani – Autotético: Um Quase Filme

**DESTAQUE EM ESPAÇO INSTITUCIONAL, PÚBLICO E PRIVADO DE DIVULGAÇÃO ARTÍSTICA.**

Cultural Gallery of Arts Dante's Foggia

ESPM

Goethe-Institut

Museu do Trabalho

Studio Clio

**DESTAQUE EM PROJETO ALTERNATIVO DE PRODUÇÃO PLÁSTICA**

Isabel de Castro – Bienal B

Maria Lúcia Cattani – Pinturas e Múltiplos

Rodrigo Lourenço - Desvenda

Umbelina Barreto e Flávio Morsh - Fonte

Zenilda Sartori – Doações do Corpo

**DESTAQUE EM CURADORIA DE EXPOSIÇÃO**

Ana Zavadil – Um Dia entre Abril e Junho

Anico Herscovits - Gráfica Gaúcha III

Blanca Brittes – Total Presença

Icleia Cattani – Iberê Camargo – As Últimas Pinturas de Iberê Camargo

Mônica Zielinsky – Quero Outros Espaços

**DESTAQUE EM TEXTOS, CATÁLOGOS E LIVROS PUBLICADOS (PUBLICAÇÃO)**

Cemitérios da Província

Dédale

Maria Tomaselli

Paulo Porcella: Meio Século de Arte

Vera Chaves Barcellos Obras Incompletas

**PATROCÍNIO E/OU APOIO A EVENTOS LIGADOS ÀS ARTES PLÁSTICAS**

Centro Cultural Érico Veríssimo – CEEE

Guerdau, Itaú, Camargo Corrêa, Vompár e De Lage Landen (Conjunto de Patrocinadores Dédale)

Goethe-Institut

Koralle

Sinpro

**MELHOR EXPOSIÇÃO INDIVIDUAL**

Ana Flores – Um dia entre Abril e Junho

Flávio Gonçalves – Flávio Gonçalves: Desenhos

Maria Tomaselli – Magia da Semelhança

Marina Camargo – Mundos Paralelos

Marlies Ritter – Sem título

**MELHOR EXPOSIÇÃO COLETIVA**

Diego Medina, Fábio Zimbres e Índio Sanink Neves – Entre o Traço e o Espaço: Quatro Ilustradores e seus Processos

Maristela Salvatori, Maria Lúcia Cattani, Sandra Rey e Paul Coldwell – Pontos de Contato

Vânia Sommermeyer, Rommulo Vieira C. e Thaigo Giora – Linhas das Bordas Periféricas de Contorno

**ARTISTA REVELAÇÃO**

Emília e Tomohiro Ehara – Será Que Eles Foram A Lua?

Leticia Lampert – Escala de Cores das Coisas

Luciano Montanha – Uma Janela Para o Céu

Marília Bianchini – Linhas em Transparência

Zenilda Cardoso – Doações do Corpo

Porto Alegre, 23 de abril de 2010.

**SERGIUS GONZAGA,**

Secretário Municipal da Cultura.

**EXTRATO DE TERMOS DE PERMISSÃO DE USO USINA DAS ARTES/2010**

**PERMITENTE:** Município de Porto Alegre.

**PERMISSIONÁRIOS:**

Denis Cafrune Gosch (Santa Estação Cia de Teatro): SALA 309. Processo 1.005906.10.5.

Associação Falos e Stercus (C.P.T.A): SALA 505. Processo 1005905.10.9.

Arlindo Eduardo Kraemer Junior: (Teatrofídico) SALA 302. Processo 1.005901.10.3.

Eduardo Panitz Severino (Eduardo Severino Cia de Dança): SALA 209. Processo 1.005859.10.7

Gabriel de Negreiros Ketzler (Cia A Hora do Anjo): SALA 502. Processo 1.005858.10.0.

Maria Sandra Dias de Alencar (Associação Cultural Povo da Rua -Grupo dos Cinco): SALA 505. Processo 1.005904.10.2.

Fernanda Hubner de Carvalho Leite (GrupoTato): SALA 209. Processo 1.005860.10.5.

Desiree Gomes da Veiga Pessoa (Neelic Grupo de Experimentação Cênica): SALA 504. Processo 1.005903.10.6.

Roberto Salerno Oliveira (Depósito de Teatro): Sala 402. Processo 1.005908.10.8

Daniel Dos Santos Collin (Teatro Sarcástico): SALA 309. Processo 1005909.10.4.

**VALOR:** R\$18.000,00, por permissionário. Total: R\$ 180.000,00

**DOTAÇÕES ORÇAMENTÁRIAS:** 1003.2493.339036/1003,2493.339039.

Porto Alegre, 23 de abril de 2010.

**SERGIUS GONZAGA,**

Secretário Municipal de Porto Alegre.

**CONVITE 4/10 PROCESSO 001.005483.10.7 RESULTADO FINAL**

**OBJETO:** Contratação dos serviços de Sonorização, Iluminação e Vídeo e serviços de Transporte, Alimentação para Camarins, Camisetas, Ingressos, Equipe de Apoio e Rádios Comunicadores para o Evento PRÊMIO AÇORIANOS DE MÚSICA 2009, para a Coordenação de Música, da Secretaria Municipal da Cultura.

A SECRETARIA MUNICIPAL DA CULTURA torna público o resultado final referente ao certame em epígrafe, conforme segue:

**ITEM 2.1**

EMPRESA	VALOR(R\$)	CLASSIFICAÇÃO
Becker – Sonorização, Luz e Imagem Ltda	14.729,00	1º LUGAR
Backstage Sonorização e Iluminação Ltda	20.520,00	2º LUGAR
Osório Eventos Ltda	21.400,00	3º LUGAR

**ITEM 2.2**

EMPRESA	VALOR(R\$)	CLASSIFICAÇÃO
Osório Eventos Ltda	9.130,00	1º LUGAR
Backstage Sonorização e Iluminação Ltda	9.893,00	2º LUGAR

Porto Alegre, 23 de abril de 2010.

**SERGIUS GONZAGA,**

Secretário Municipal de Cultura.



**CONVITE 003.080112.10.2 RESULTADO DE JULGAMENTO**

**OBJETO:** Execução de expurgo na rede de esgoto cloacal da Rua Santa Rita.

A CENTRAL DE LICITAÇÕES E CONTRATOS comunica o Julgamento de CLASSIFICAÇÃO referente à Licitação em epígrafe:

**VENCEDORA:** Construtora Minosso LTDA.

**VALOR DA PROPOSTA:** R\$ 63.393,90

A documentação relativa às Propostas está à disposição, para análise, nos autos da referida licitação, nesta Central de Licitações, localizada na Rua Dr. Gastão Rhodes 222, 1º andar, Bairro Santana, nesta Capital.

Porto Alegre, 23 de abril de 2010.

**INGRID SCHÄFFER LAUTERT,**  
Presidente da Comissão de Licitações.

**DISPENSA DE LICITAÇÃO PROCESSO 003.080191.10.0**

O DEPARTAMENTO MUNICIPAL DE ÁGUA E ESGOTOS tor-

**Prefeitura Municipal de Porto Alegre**

DEPARTAMENTO MUNICIPAL DE ÁGUA E ESGOTOS

na público, de acordo com o processo 003.080191.10.0, a contratação de "Serviço de locação de postes", no valor total de R\$ 7.198,33, através da Companhia Estadual de Energia Elétrica – CEEE-D, com Dispensa de Licitação, de acordo com o artigo 24, inciso VIII, da Lei 8.666/93.

Porto Alegre, 23 de abril de 2010.

**LUIZ FERNANDO L. SOUTO,**  
Superintendente de Operações.

**RESULTADO DO JULGAMENTO TOMADA DE PREÇOS 9/10 PROCESSO 003.080064.10.8**

O DEPARTAMENTO MUNICIPAL DE ÁGUA E ESGOTOS torna público o resultado do julgamento das propostas da licitação em epígrafe:

**OBJETO:** Tubos e conexões em PEAD para eletrofusão.

**ITEM 1:** FRACASSADO

**ITENS 2 E 3:** NICOLL INDÚSTRIA PLÁSTICA LTDA

**ITEM 4:** COPERSAN LTDA

A íntegra do julgamento encontra-se afixada no painel de avisos sobre licitações da Central de Licitações e Contratos.

Porto Alegre, 23 de abril de 2010.

**INGRID SCHÄFFER LAUTERT,**  
Presidente da Comissão Permanente de Licitação.

**RESULTADO DO JULGAMENTO PREGÃO ELETRÔNICO 112/10 PROCESSO 003.080047.10.6**

O DEPARTAMENTO MUNICIPAL DE ÁGUA E ESGOTOS torna público o resultado do julgamento das propostas da licitação em epígrafe:

**OBJETO:** Ácido Sulfúrico 78%.

**LOTE 1:** SULFATO RIO GRANDE INDÚSTRIA E COMÉRCIO LTDA.

A íntegra da ata da licitação encontra-se afixada no painel de avisos sobre licitações da Central de Licitações e Contratos.

Porto Alegre, 23 de abril de 2010.

**INGRID SCHÄFFER LAUTERT,**  
Presidente da Comissão Permanente de Licitação.



**EXTRATO DE CONTRATO**

**MODALIDADE:** Pregão Eletrônico 18/10

**CONTRATANTE:** Companhia Carris Porto-Alegrense.

**OBJETO:** Aquisição parcelada de ferragens.

**VIGÊNCIA:** 20 de abril de 2010 a 19 de outubro de 2010.

**Prefeitura Municipal de Porto Alegre**

COMPANHIA CARRIS PORTO-ALEGRENSE

**CONTRATO 90/10**

**CONTRATADA:** Ferramentas Gerais Com. Imp. S/A

**VALOR GLOBAL ESTIMADO:** R\$ 2.500,00

**CONTRATO 91/10**

**CONTRATADA:** Casa do Mecânico Ltda.

**VALOR GLOBAL ESTIMADO:** R\$ 500,00

**CONTRATO 92/10**

**CONTRATADA:** Sudelmaq Comércio de Equipamentos Ltda.

**VALOR GLOBAL ESTIMADO:** R\$ 4.500,00

**CONTRATO 93/10**

**CONTRATADA:** Elite Materiais de Construção Ltda.

**VALOR GLOBAL ESTIMADO:** R\$ 17.000,00

**CONTRATO 94/10**

**CONTRATADA:** Mincarone, Ruiz e Cia Ltda.

**VALOR GLOBAL ESTIMADO:** R\$ 8.000,00

**CONTRATO 95/10**  
**CONTRATADA:** Marcos Nunes Bono & Cia Ltda.  
**VALOR GLOBAL ESTIMADO:** R\$ 600,00

## EXTRATO DE CONTRATO 100/10

**MODALIDADE:** Pregão Eletrônico 14/10  
**CONTRATANTE:** Companhia Carris Porto-Alegrense  
**CONTRATADA:** NQ Engenharia de Solos e Fundações Ltda.  
**OBJETO:** Execução de fundações de obra de engenharia  
**VALOR GLOBAL ESTIMADO:** R\$ 33.600,00.

## EXTRATO DE CONTRATO 105/10

**MODALIDADE:** Pregão Eletrônico 20/10  
**CONTRATANTE:** Companhia Carris Porto-Alegrense  
**CONTRATADA:** Roda Brasil Distribuidora de Auto Peças e Acessórios Ltda.

**OBJETO:** Aquisição parcelada de protetor de câmara  
**VIGÊNCIA:** 26 de abril de 2010 a 25 de agosto de 2010.  
**VALOR GLOBAL ESTIMADO:** R\$ 2.000,00.

## EXTRATO DE CONTRATO 99/10

**MODALIDADE:** Pregão Eletrônico 15/10  
**CONTRATANTE:** Companhia Carris Porto-Alegrense  
**CONTRATADA:** Cláudia Thomas de Mello & Cia. Ltda.  
**OBJETO:** Aquisição parcelada de uniformes  
**VIGÊNCIA:** 26 de abril de 2010 a 25 de outubro de 2010.  
**VALOR GLOBAL ESTIMADO:** R\$ 650.000,00.  
 Porto Alegre, 23 de abril de 2010.

ANTONIO LORENZI, Diretor-Presidente.

## CONVITE 17/10

**OBJETO:** Aquisição de barras de aço.  
 A COMPANHIA CARRIS torna público que no dia 4 de maio

de 2010, às 9h, procederá, nas suas dependências, a abertura do certame supramencionado. O edital e demais informações encontram-se à disposição dos interessados na Rua Albion, 385 ou pelo site <http://www.carris.com.br>.  
 Porto Alegre, 23 de abril de 2010.

RENE LACERDA, Gerente Administrativo-Financeiro.

## PREGÃO PRESENCIAL 3/10 RETIFICAÇÃO

**OBJETO:** Aquisição parcelada de peças Volkswagen.  
 A COMPANHIA CARRIS retifica a publicação do dia 23 de abril de 2010, como segue:  
**ONDE CONSTA:** EXTRATO DE CONTRATO 6/10;  
**LEIA-SE:** EXTRATO DE CONTRATO 81/10.  
 O restante não sofre alterações.  
 Porto Alegre, 23 de abril de 2010.

ANTONIO LORENZI, Diretor Presidente.



## EXTRATOS

**ACORDANTE:** Idenir João Cechin  
**OBJETO:** Termo de Acordo entre a Câmara Municipal de Porto Alegre e o Vereador supracitado, permitindo o uso dos seguintes veículos particulares: marca HYUNDAI, modelo SANTA FE V6, placa IQC 0760 e marca Ford, modelo Fiesta Sedan 1.6 Flex, placa IOQ 3070, na execução de tarefas funcionais externas.  
**DATA DA ASSINATURA:** 1 de abril de 2010.  
**VIGÊNCIA:** Um ano, a contar de 1 de abril de 2010.  
**BASE LEGAL:** Resolução de Mesa e Lideranças 12, de 30 de abril de 2008 e Resolução de Mesa 391, de 30 de abril de 2008 e alterações.

## Câmara Municipal de Porto Alegre

**VALOR MENSAL ESTIMADO:** R\$ 2.013,89.

**ACORDANTE:** Maurício Alexandre Dziedricki  
**OBJETO:** Termo de Acordo entre a Câmara Municipal de Porto Alegre e o Vereador supracitado, permitindo o uso do seguinte veículo particular: marca KIA, modelo PICANTO, placa IOP 9661, na execução de tarefas funcionais externas.  
**DATA DA ASSINATURA:** 13 de abril de 2010.  
**VIGÊNCIA:** Um ano, a contar de 1 de abril de 2010.  
**BASE LEGAL:** Resolução de Mesa e Lideranças 12, de 30 de abril de 2008 e Resolução de Mesa 391, de 30 de abril de 2008 e alterações.  
**VALOR MENSAL ESTIMADO:** R\$ 2.013,89.

**ACORDANTE:** Juliana Brizola  
**OBJETO:** Termo de Acordo entre a Câmara Municipal de Porto Alegre e o Vereador supracitado, permitindo o uso do seguinte veículo particular: marca VOLKSWAGEN, modelo GOL 10, placa JDB 1201, na execução de tarefas funcionais externas.  
**DATA DA ASSINATURA:** 6 de abril de 2010.  
**VIGÊNCIA:** Um ano, a contar de 6 de abril de 2010.  
**BASE LEGAL:** Resolução de Mesa e Lideranças 12, de 30 de abril de 2008 e Resolução de Mesa 391, de 30 de abril de 2008 e alterações.  
**VALOR MENSAL ESTIMADO:** R\$ 2.013,89.  
 Porto Alegre, 20 de abril de 2010.

ANTONIO KLEBER DE PAULA, Diretor-Geral.



**Prefeitura Municipal de Porto Alegre**  
 SECRETARIA MUNICIPAL DA ADMINISTRAÇÃO

## DISPENSA DE LICITAÇÃO

**PROCESSO 001.005285.10.0**  
**ASSUNTO:** Contratação de pessoa jurídica para serviço de capacitação de servidores municipais utilizando a metodologia de Grupo de Estudos com temas liderança e motivação.  
**CONTRATANTE:** Secretaria Municipal da Administração  
**CONTRATADO:** ETHOS CONSULTORIA ORGANIZACIONAL.  
**MODALIDADE DE LICITAÇÃO:** Dispensa.  
**DOTAÇÃO ORÇAMENTÁRIA:** 1200-2366-339039480100-1  
**VALOR:** R\$ 2.000,00

## INEXIGIBILIDADE

**PROCESSO 001.008839.10.7**  
**ASSUNTO:** Assinatura de jornal.  
**CONTRATANTE:** Secretaria Municipal da Administração  
**CONTRATADO:** Cia Jornalística J. C. Jarros.  
**MODALIDADE DE LICITAÇÃO:** Inexigibilidade.  
**DOTAÇÃO ORÇAMENTÁRIA:** 1200-2528-339039010000-1.  
**VALOR:** R\$ 475,20.  
 Porto Alegre, 22 de abril de 2010.

SÔNIA MAURIZA VAZ PINTO,  
 Secretária Municipal da Administração.

## DISPENSA DE LICITAÇÃO

**PROCESSO 001.008838.10.0**  
**CONTRATANTE:** Secretaria Municipal da Administração  
**CONTRATADO:** Companhia de Processamento de Dados do Município de Porto Alegre  
**OBJETO:** Instalação de um ponto de rede no Edifício Intendente José Montauray, Rua Siqueira Campos, 1300, sala 1055 – Gabinete da Secretaria Municipal de Administração  
**MODALIDADE DE LICITAÇÃO:** Dispensa de Licitação  
**DOTAÇÃO ORÇAMENTÁRIA:** 1200-2528-339039570000-1  
**VALOR:** R\$ 206,00  
 Porto Alegre, 22 de abril de 2010.

SONIA MAURIZA VAZ PINTO,  
 Secretária Municipal da Administração.



**Prefeitura Municipal de Porto Alegre**  
 SECRETARIA MUNICIPAL DE COORDENAÇÃO  
 POLÍTICA E GOVERNANÇA LOCAL

## SÚMULA DE RESCISÃO CONTRATUAL

**PROCESSO 001.012489.10.7**  
**DECLARANTE:** Secretaria Municipal de Coordenação Política e Governança Local.  
**EMPRESA:** GMP VEÍCULOS LTDA.  
**BASE LEGAL:** Artigo 78, II da Lei 8.666/93.  
**MOTIVO:** Em Face do indeferimento do Recurso administrativo interposto pela empresa contratada, mantém-se a decisão de rescisão unilateral do contrato 39973, livro nº 601-D, folhas 198.  
 Porto Alegre, 23 de abril de 2010.

CEZAR BUSATTO, Secretário Municipal de Coordenação  
 Política e Governança Local.



**Prefeitura Municipal de Porto Alegre**  
 EMPRESA PÚBLICA DE TRANSPORTE E  
 CIRCULAÇÃO

## EXTRATO DO 1º TERMO ADITIVO AO CONTRATO 3/09

**MODALIDADE:** Tomada de Preços 15/08, Processo 008.007703.08.2  
**CONTRATANTE:** Empresa Pública de Transporte e Circulação S.A.  
**CONTRATADA:** Mitalsul Soluções Digitais Ltda., CNPJ sob nº 90.047.069/0001-63  
**OBJETO:** Prorrogação do prazo contratual e reajuste de valores.  
**PRAZO:** 12 meses.  
**VALOR ESTIMADO ANUAL:** R\$ 27.042,30  
**BASE LEGAL:** Artigo 57, inciso II, da Lei Federal 8.666/93.

LÚCIA HELENA PIGAT ZUCHOWSKI,  
 Diretora Administrativa-Financeira.



**Prefeitura Municipal de Porto Alegre**  
 DEPARTAMENTO MUNICIPAL DE LIMPEZA  
 URBANA

## RESULTADO DE LICITAÇÃO TOMADA DE PREÇOS 1/10 PROCESSO 005.002455.09.9 FASE DE HABILITAÇÃO

**OBJETO:** Aquisição de Uniformes e EPI's.  
 A COMISSÃO PERMANENTE DE LICITAÇÕES do Departamento Municipal de Limpeza Urbana, designada através da portaria 19/10, torna público o resultado da fase de habilitação da Licitação em epígrafe, como segue:  
**EMPRESAS HABILITADAS:**  
 E. J. SCHERER VESTUÁRIO – ME  
 FRANCISCO E. A FONTE  
 CENCI EQUIPAMENTOS DE SEGURANÇA LTDA  
 CLAUDIA THOMAS DE MELLO & CIA LTDA  
 FILAFIL COMÉRCIO LTDA  
 COMANDER EPI – INDÚSTRIA, COMÉRCIO E DISTRIBUIÇÃO LTDA  
 Comunicamos que de acordo com a Legislação pertinente à matéria, o prazo para recurso é de cinco dias úteis, a contar da publicação deste resultado.

Outrossim, caso não ocorram recursos, a abertura dos envelopes 2 contendo as propostas das empresas licitantes habilitadas na presente licitação ocorrerá no dia 5 de maio de 2010, às 14h, na sala 25 (Auditório) deste Departamento, na Av. Azenha, 631.  
 Porto Alegre, 23 de abril de 2010

VITOR HUGO MARTINS DORNELLES,  
 Presidente da Comissão Permanente de Licitação.



**Prefeitura Municipal de Porto Alegre**  
 SECRETARIA MUNICIPAL DE OBRAS E  
 VIAÇÃO

## EXTRATO DE TERMO ADITIVO

**CONTRATANTE:** Município de Porto Alegre, através da Secretaria Municipal de Obras e Viação.  
**PROCESSO 002.070807.10.8**  
**OBJETO:** Prorrogação de prazo de locação de veículos.  
**EMPRESA:** SC Ferreira Transportes  
**CONTRATO:** 1894  
**PRAZO:** 14 de maio de 2011.  
**BASE LEGAL:** Artigo 57, Inciso II da Lei 8666/93.  
 Porto Alegre, 23 de abril de 2010.

CÁSSIO TROGILDO,  
 Secretário Municipal de Obras e Viação.

# PROGRESSÃO FUNCIONAL

## SECRETARIA MUNICIPAL DE ADMINISTRAÇÃO

### EDITAL nº 03 – Magistério (Lei nº 6.151/88)

#### PROGRESSÃO FUNCIONAL - Biênio 29/12/2004 a 28/12/2006

A Secretária Municipal de Administração, no uso de suas atribuições legais e atendendo ao que consta no art. 12-C, do Decreto nº 12.091/98, com suas alterações posteriores, torna público o resultado parcial das avaliações por merecimento e por antiguidade dos servidores vinculados a Lei nº 6.151/88, concorrentes à Progressão Funcional do biênio de 29/12/2004 a 28/12/2006.

Os servidores arrolados na lista anexa a este Edital terão o prazo de 3 (três) dias úteis, contados a partir do dia posterior ao de sua publicação no Diário Oficial de Porto Alegre, para vistas a avaliação e para interposição de recurso.

O servidor que desejar ter vistas a avaliação deverá comparecer na Rua Siqueira Campos, nº 1.300 (Edifício Intendente José Montauray), 8º andar - sala 815 - horário de atendimento: das 09:00h às 11:30h e das 14:00h às 17:00h.

A interposição de recurso, mediante petição escrita e devidamente fundamentada, deverá ser dirigida à Secretária Municipal de Administração e protocolada junto ao Protocolo Central da Secretaria Municipal de Administração, na Rua Sete de Setembro, nº 1.123 – horário de atendimento: das 09:00h às 16:00h.

Secretaria Municipal de Administração, 19 de abril de 2010.

Clóvis Magalhães,  
Secretário Municipal de Gestão e  
Acompanhamento Estratégico.

Sônia Mauriza Vaz Pinto,  
Secretária Municipal  
de Administração.

## MERECIMENTO

### Cargo: PROFESSOR

#### Referência: A

45604.7 01	ELIZABETH MILITITSKY AGUIAR	64,750
28862.0 04	HAMILTON TOLDO DOS SANTOS	63,021
39417.0 01	CRISTIANE UNGARETTI ZAGO	61,500
36745.2 02	DENISE ARINA FRANCISCO	60,250
39267.7 01	CLARICE GORODICHT	57,854
41567.7 01	ESTER ALLER	57,000
39340.2 01	LILIANE FERRARI GIORDANI	53,521
40109.5 01	CRISTINA ROLIM WOLFFENBUTTEL	52,000
31571.3 02	SILVIO JANDIR SILVA DA ROCHA	50,875
43489.1 01	ALEXANDRE DO NASCIMENTO ALMEIDA	50,500
47979.5 01	VIRGINIA BEDIN	50,500
44138.0 01	ALCINDO MARTINS LIMA	50,000
43495.7 01	SERGIO LUIS MAYER	49,813
40075.3 01	JUSSARA BERNARDI	49,250
39340.2 02	LILIANE FERRARI GIORDANI	49,000
39320.7 01	CLAUDIA REGINA DA SILVA	48,250
41642.6 01	DANITSA PANATIERI LEROTIC BECKER	48,000
43615.2 01	CLAIRTON ELSENBACH	47,750
34408.7 01	CLAUDIA BAUMGARTEN	47,500
43783.1 01	LIANE ARRIAL ROQUE	47,500
45626.6 01	REJANE KLIPPEL GNOATTO	47,500
39295.1 01	CLARICE PINTO BEN	46,750
43665.6 01	LIANE BERNARDI HELO	46,750
15856.5 01	SABRINA GARCEZ	46,250
48977.6 01	ANA REGINA SENA MOMBACH DOS SANTOS	46,000
43783.1 02	LIANE ARRIAL ROQUE	45,250
38186.2 01	ADRIANA HEIDRICH ANTUNES	45,104
39333.5 01	MARIA IVETE GARZIERA	44,875
44154.8 01	ENILDA ALMINHANA	44,563
39516.2 01	DAISY BRAIGHI	44,500
36802.0 01	RONILDO NEUMANN PASTORIZA	44,500
39435.2 01	CARSON LUIZ SIEGA	44,000
46746.0 01	CLAUDIA LUISA ZEFERINO PIRES	43,750
36746.4 02	DARIO BELBUTE PERES	43,750
43656.5 01	FABIANA BRUM SPILIMBERGO	43,750
46973.0 01	CINTIA LEAO	43,500
48209.5 01	JOSE LUIS MACHADO	43,500
32218.3 02	ELIANA REGINA MENEGAT	43,375
49042.0 01	MARTA QUINTANILHA GOMES	43,250
42053.3 01	ZILA LETICIA GOULART PEREIRA REGO	43,250
43957.8 01	LIA MAGALI ZANINI	43,000

46966.2 01	PATRICIA DA CONCEICAO FANTINEL	42,500
39319.0 01	DANIELA BORTOLON DA SILVA	42,000
39319.0 02	DANIELA BORTOLON DA SILVA	42,000
40078.9 01	JEANI CORREA BARCELLOS	42,000
15843.7 01	JAQUELINE SANTOS PICETTI	41,000
39287.2 01	MARIA ALICE PELLEGRINI FERREIRA	41,000
40090.0 01	MARILENA ASSIS	41,000
46757.4 01	MARTA BARBOSA CASTRO	41,000
46645.4 01	SAIONARA GOULART DALPIAZ	41,000
43537.8 01	ADILSO LUIS PIMENTEL CORLASSOLI	40,917
28154.5 02	LUIZ CARLOS VIANNA BOHRER	40,688
35490.1 03	MARCIA GIL ROSA	40,604
39373.6 01	LORECI ZANCANARO	40,583
35289.8 03	RONDON OSORIO PACHECO DE MEDEIROS	40,250
44209.7 01	DEBORA MUNHOZ LEAL VIEIRA	40,000
43773.9 01	LUIZA HOGETOP	40,000
48257.5 01	RENETE SCHLEDER DOS SANTOS	40,000
39444.3 01	BERNADETE NUNES SIMON	39,729
30905.1 02	ANA PAULA RODRIGUES DA SILVA	39,604
39445.5 01	MARIA DA CONCEICAO PORCIUNCULA	39,500
23162.1 02	ANDREA DE SOUZA ZORTEA	39,250
43668.1 01	ADRIANO TAKAMURI MORAES ARAKAWA	39,000
12593.6 02	ROSELENA LEAL COLOMBO	39,000
42054.5 01	VERA MAGDA EYMAEL GARCEZ	39,000
44141.0 01	CLAUDIA DAUDT POLIDO	38,979
45946.2 01	JOSELAINÉ SEBEM DE CASTRO	38,750
44160.3 01	ANGELICA SILVA SONNTAG	38,625
39329.3 01	ANA MARIA RODRIGUES	38,500
29148.4 02	SUSANA SOFIA BALDUZZI PAVAN	38,500
46942.0 01	JAQUELINE BRUM HAUPT DE CASTRO	38,250
43519.6 01	JOHNSON MARLON KURTZ	38,250
23771.4 02	JOSMERI PERGHER PUHL	38,250
46748.3 01	ANA PAULA ARAUJO	38,104
26661.1 02	EDSON BERTIN DORNELES	38,000
39385.2 01	MARCIA RAMOS DE OLIVEIRA	38,000
46616.8 02	SIMONE DE LIMA AMARAL	38,000
35771.9 01	IRIA MARGARIDA FRITZEN DA ROCHA	37,625
23520.1 02	REJANE CASPANI DUBOIS	37,500
41576.8 01	ROSANE QUIROGA DENARDI	37,354
46914.5 01	MICHELE DA COSTA RIBAS	37,104
47629.0 01	SIMONE ARAUJO LOVATTO	37,104
44021.0 01	WILSON DE OLIVEIRA MIRANDA	37,000
17955.6 02	SANDRA JAQUELINE SALVADOR DOS SANTOS	36,854
28286.0 03	INES MARIA VICENTINI	36,750

39271.9 01	LEONARDO GELPI RUHE	36,750	30451.0 01	SIMARA HECK DIAS	31,833
47554.6 01	SIMONE PAULA HICKMANN STRAUSS	36,750	45591.2 01	DORANA WAINER FERNANDEZ	31,750
27817.0 04	CLAUDIA GARCIA	36,500	39281.1 01	MARA SILOE RABELO WERLANG	31,708
43776.4 01	MARIA MARISTELA THOMAS	36,500	46867.0 01	DANIELA BEATRIZ COLETTI	31,500
43776.4 02	MARIA MARISTELA THOMAS	36,500	34584.5 01	IZAURA ANGELICA SABOIA BERTONI	31,500
42035.1 01	LIESELOTE INES SCHMIDT	36,250	42191.4 01	JEFERSON VENTURA MACHADO	31,500
39429.7 02	DARLIZE TEIXEIRA DE MELLO	36,000	37284.8 01	JULIO CESAR DE BITTENCOURT GOMES	31,500
39253.7 01	ELIZABETH SARATES CARVALHO TRINDADE	36,000	43518.4 01	KATIA MARIA BRITTO	31,500
43618.8 01	LUCIA ELENA MATOS AMARO	36,000	40082.0 01	MONIQUE ROBAIN MONTANO CORREA	31,313
49035.3 01	SILVIA NILCEIA GONCALVES	36,000	30463.6 02	MIRIAM PEREIRA LEMOS	31,250
39242.2 01	FLEDGE SILVA RITA	35,958	38236.2 01	ANA PAULA RECH DE ANDRADE	31,000
37343.9 02	SANDRA REGINA PONTES FERREIRA	35,604	39348.7 01	HELENA BEATRIZ MORENO VELAZQUEZ	31,000
42217.7 01	LISIANE FERREIRA ELESBAO	35,583	44150.0 01	MARCIA KNORRE MORAES	31,000
37300.2 02	ANA ISABEL LIMA RAMOS	35,500	38200.3 01	MARIA DO ROSARIO NUNES	31,000
43533.0 01	ELAINE FRAGA VEIT	35,500	43748.0 02	MELISSA MAYER FERRAZ	31,000
45008.2 01	LUCIANE LURDES CRISTOFOLI DE SOUZA LIMA	35,500	18343.2 02	RENATO BARBIERI	31,000
47750.6 01	ROSANA AMARAL DA ROSA	35,354	46778.1 01	SONIA HELENA SCHARDONG	31,000
14207.7 01	FABIANO BORSTMANN DA ROSA	35,313	43488.0 01	STELLAMARIS BORGES	31,000
39498.4 01	ROSICLER SCHULTZE PIRES	35,250	43954.2 01	VOLMERIO SEVERO COELHO	31,000
46785.9 01	MARIZA RABELLO DE ALMEIDA	35,021	44212.7 01	DENYSE MARIA ALCALDE VIEIRA GIMENEZ	30,958
34842.1 02	MARCIA GOMES DOS SANTOS	35,000	46733.1 01	CRISTIANE OLIVEIRA ROCHA	30,750
34842.1 03	MARCIA GOMES DOS SANTOS	35,000	44173.1 01	JAQUELINE SILVA HUBNER	30,542
39265.3 01	MARILIA REAL GUERRA	35,000	43664.4 01	VANISE LOPES DE CASTILHOS	30,521
39415.7 01	SIMONE CRISTINA DA SILVA MEDEIROS	35,000	36409.8 02	MAGDA AMARAL VATEF	30,500
46644.2 02	AMELIA OLIVEIRA TOCHETTO	34,750	36269.7 01	PATRICIA AYALA GUEVARA	30,500
50297.5 02	ELIANA FERRARI DUTRA	34,750	41606.2 01	SIMONE DE CASTRO PASTRO	30,354
39306.2 01	MARIA INAJARA RAMOS DA SILVEIRA	34,750	41644.0 01	LIEGE DEOLINDA WESTERMANN	30,333
43762.4 01	FABIANE SALERNO DA SILVA	34,708	47682.4 01	CLAUDIA HELOISA NUNES DE SOUZA	30,250
46629.6 01	LUCIA BARTH CKLESS	34,583	34086.0 01	MARCOS ALEXANDRE DE SOUZA	30,250
46959.5 01	JANETE VARGAS PINHEIRO MULLER	34,500	39306.2 02	MARIA INAJARA RAMOS DA SILVEIRA	30,250
41576.8 02	ROSANE QUIROGA DENARDI	34,250	22258.9 03	ROSA MARIA DE CARVALHO MENIN	30,250
35517.6 03	IVAN WEBBER DOS SANTOS	34,229	39332.3 01	ADRIANE FEIJO RODOLPHO	30,104
39465.0 02	ANNA CRISTINA COSTA DA SILVA	34,000	48797.4 01	ADRIANA BONADIMAN	30,000
5994.0 04	ROSA MARIA GAI FAGUNDES	34,000	36419.0 02	CLEA PENTEADO	30,000
43520.2 01	GISELE RODRIGUES FLORES OLIVEIRA	33,813	25616.2 02	ESTHER LUIZA TOMBINI PONZI	30,000
43771.5 01	RAQUEL MADELENE FURQUIM	33,813	39315.3 01	PATRICIA LIMA LEAL	30,000
42177.0 01	CLARISSA GREGORY BRUNET	33,750	43767.3 01	VANESSA DA SILVA DE CASTRO BARBERENA	30,000
42198.7 01	JESUALDO FREITAS DE FREITAS	33,750	41646.3 01	VERA LUCIA BRANDAO DINIZ DE OLIVEIRA	30,000
39412.1 01	ROSELAINÉ DE OLIVEIRA DA SILVA	33,750	40116.2 01	ANDREA MEDAGLIA LEAES	29,771
35214.0 02	SILVIA MEDEIROS THALER	33,750	36451.7 01	ANA CRISTINA BRUM DA SILVA	29,750
43521.4 01	DANIELA DE BONA	33,604	14190.5 01	BETINA STAMPE	29,750
28199.5 02	CLARICE SANTOS DOS SANTOS	33,500	42206.2 01	JANICE MACHADO FLECK	29,604
41640.2 01	MARIA NELCI DA SILVEIRA	33,500	24437.8 02	MARILAINÉ AMARO CHAVES	29,500
46638.7 01	ZAIRA SALETE MACHADO CEREZER	33,500	20727.8 02	MARTHA OLIVA MATTE	29,500
48944.2 01	DEBORA HENRIQSON FERREIRA	33,250	45600.0 01	ROSA MARIA BOETTCHER BOTT	29,500
40092.3 01	EVELISE MORAES ERLING	33,250	46790.2 01	SANDRA TESSLER RODRIGUES	29,500
47935.7 01	GRACIANO LORENZI	33,250	39404.2 01	DENISE ROSA AYALA	29,333
39473.0 01	LUCIANE VARELA DE OLIVEIRA	33,125	34636.9 01	HELEN RODRIGUES CARDOSO	29,250
39294.0 01	CARMEM LUCIA JARDIM MUNARI	33,000	42203.7 01	ANA CRISTINA DE OLIVEIRA BORSATTO	29,000
39480.7 01	EVELISE ANTONELLO CARDOSO DA SILVA	33,000	46977.7 01	DULCE MARINA THOME PENNA	29,000
39480.7 02	EVELISE ANTONELLO CARDOSO DA SILVA	33,000	47674.5 01	GIOVANNA SILVA WESTPHALEN	29,000
23785.4 02	HELENA MARILIN MARTINS CARVALHO ZART	33,000	43538.0 01	KATIA SIMONE CORREA MARTEGANI	29,000
47650.2 01	JAIRO ADILSON STANGHERLIN	33,000	12401.4 02	SUZANA SCHRANK RUSZKOVSKI MARQUES	29,000
39313.0 01	ANDREA SAYAO LOBATO	32,958	36605.8 02	MORGANA MARTINS GRUDZINSKI	28,938
48337.3 01	MARIA HELENA DONADUCE PIRES	32,750	40135.6 01	CLEIZI FERNANDA ZANATTE DA SILVA	28,875
30893.9 03	MARCIA ELIANE TERRA SOARES	32,604	43629.2 01	ANDREA DA SILVA PAVANI	28,813
44164.0 01	BEATRIZ VERGARA MARTINS COSTA	32,500	78726.0 02	LETICIA AGUIAR BOTTARI	28,813
42039.9 01	ZELIA ALBUQUERQUE MAGALHAES	32,500	39512.5 01	INES FLORES PORTO	28,750
24110.9 02	ANA SILVIA BORGES BECKER	32,458	46964.9 01	INGRIT ROSELAINÉ DIEKOW	28,750
22725.3 02	LUCIA BARCELOS	32,417	43516.0 01	REGINA HELENA DE ANDRADE PRANKE DA SILVA	28,750
43648.6 01	SIMONI CEZIMBRA PORTO	32,250	46735.5 01	SIMONE GONZALEZ GOMES	28,750
45605.9 01	SUSANA PETERSON	32,250	47940.0 01	SONIA DERIVI RIBEIRO	28,750
40079.0 01	ELIANA ZOUAIN CAMPOS ALIBIO	32,188	47444.0 01	SUEREZ NEME DA COSTA	28,750
47960.6 01	ADRIANA CONCEICAO SANTOS DOS SANTOS	32,000	44010.6 01	PATRICIA PAIVA SITTONI	28,729
46923.6 01	CLAUDIA ADRIANA CENTENO DA SILVA	32,000	47291.0 01	PATRICIA DIAS STEFANELLO	28,667
46927.3 01	DENISE GOULART QUIROGA	32,000	42214.1 01	ANA CAROLINA FIALHO RAVAZZOLO	28,583
46928.5 01	ELVIO VINICIUS GUTERRES MACHADO	32,000	43749.1 01	AMARILIS LAUDE LISBOA	28,500
43535.4 01	JOAO EVANGEL ROSA DOS SANTOS JUNIOR	32,000	43749.1 02	AMARILIS LAUDE LISBOA	28,500
26257.5 02	MARIA KATHIA CAVAGNI	32,000	32612.7 01	LIRIA ELISABETE PAPALEO PANITZ	28,500
39292.6 01	PAULO SAGOI STRANBUSKI CALDEIRA	32,000	43794.6 01	LUCIANE MARIANO ZENEVICH	28,500
46896.7 01	SORAIA DE OLIVEIRA SANT ANNA	31,875	43639.5 01	MARILUCE DA SILVA FLORES	28,500
41600.1 01	DENISE EGGERS	31,833	43616.4 01	MONICA SUDBRACK BITTELBRUNN	28,500

47922.9 01	PAULA ARAUJO BARROS	28,500	43781.8 01	FABIANA SILVA GARLET DENARDIN	25,542
28557.5 01	MARIANNE STEFFEN RADOVAN	28,271	46625.9 01	ANA LUCIA HERTZOG RODRIGUES	25,500
46751.3 01	ANA CRISTINA OPITZ	28,250	43640.1 01	CARLA DE OLIVEIRA PACHECO	25,500
43652.8 01	ANDERSON LUIZ FERNANDES GONCALVES	28,250	34944.9 01	MAGNOLIA GOMES	25,500
46188.2 01	BEATRIZ GUNTZEL HELLER	28,250	33238.3 02	MARA NUBIA ALVES FERNANDES	25,500
39404.2 02	DENISE ROSA AYALA	28,250	39439.0 01	MAURICIA MEES	25,500
12573.0 02	LYDIA TREIN FOSSARI	28,250	41509.4 01	RITAE LIANE PEREIRA CARDOSO CULAU	25,500
39377.3 01	SHIRLEY ISABEL CAMBEIRO TECHERA	28,042	39437.6 01	SANDRA DENISE MARTINS RODRIGUES	25,500
43629.2 02	ANDREA DA SILVA PAVANI	28,000	39437.6 02	SANDRA DENISE MARTINS RODRIGUES	25,500
49173.4 01	DELMAR MAXIMILIANO POISL	28,000	39257.4 02	THAYSE REIS BRANCO	25,500
46649.1 01	PATRICIA ANDRADES OLIVEIRA	28,000	46922.4 01	ALETHEA KIST DE TOLLA	25,354
39314.1 01	ALICE MARIA BERWANGER BITTENCOURT	27,750	28039.5 01	ANNA LUIZA SURITA DUARTE	25,313
34756.8 01	MARTA LUCIA MACHADO RODRIGUES	27,750	39376.1 01	CARMEN LUCIA RODRIGUES	25,250
34612.6 01	MAURO GUILHERME RIEGER	27,750	39376.1 02	CARMEN LUCIA RODRIGUES	25,250
39387.6 01	ANA LUCIA ROCHA MORAES	27,688	39256.2 01	IARA MARLENE DA SILVA EICH	25,250
45888.3 01	MARION RIBAS ROCHA	27,688	43989.0 01	NILCE MARIA RODRIGUES	25,250
47364.1 01	RONALDO SILVA MACHADO	27,583	26469.9 02	VALERIA CE GUERISOLI	25,250
39410.8 01	NARLA MORETTO NUNES	27,500	44169.0 01	GRACIELA KRACHECKER	25,229
34432.4 01	VERA REGINA CORREA MORRONE	27,500	31136.7 02	HELENICE DOS SANTOS GARCIA MEDEIROS	25,208
19362.0 02	VIVIANE BASTOS FORNER	27,500	40100.9 01	FLAVIA MORETTO DE OLIVEIRA	25,104
19511.2 03	FLORA MARIA MACEDO FERNANDEZ	27,313	22242.5 02	ELIOMAR INES SOARES BEDIN	25,021
43498.2 01	BELONI OZELAME	27,250	43627.9 01	IRASSALES MEIRELES TEIXEIRA	25,000
19729.7 02	LUCI ROZANE CASAGRANDE GANDON	27,250	12648.5 02	ISABELLA PEDROSO DE ALBUQUERQUE LACERDA	25,000
43655.3 02	MARIA LUCIA FAVALLI GULARTE	27,250	34770.2 02	MARCIA NUNES DE VARGAS	25,000
24962.5 02	SILVIA OLSEN	27,250	39283.5 01	MARIA SALETI ROSETTI	25,000
48190.0 02	MARCIA RAQUEL COSTA DO NASCIMENTO	27,188	41513.6 01	MARIJANE RICACHENEISKY	25,000
19202.0 02	ALINE ALBERTIN DA ROSA	27,104	39351.7 01	MIRIAM RIPPEL MULLER	25,000
36720.8 02	ADRIANA DA SILVA SPALDING	27,000	38134.5 01	NUBIA JOVITA PRESTES CALDAS	25,000
43486.6 01	ADRIANA MARTINS PRESENTI MEIRA	27,000	47136.0 01	ROSANE LOPES PETRY DE OLIVEIRA	25,000
33328.4 02	CLAUDIA BORGES MENDES	27,000	39325.6 01	SUSANA TYSKA WEBER	25,000
46935.2 01	ISABEL REGINA LIMA MENDES	27,000	39325.6 02	SUSANA TYSKA WEBER	25,000
39363.3 01	JAQUELINE FAITAO FARIAS	27,000	42225.6 01	ANA EULALIA DE FIGUEIREDO PINTO	24,750
34157.8 01	LEDA COUTINHO TEIXEIRA	27,000	34420.8 01	CLAUDIA MARIA GARCIA FERNANDES	24,750
40076.5 01	LUCIANA DE ABREU SAMPAIO	27,000	45620.5 01	SILVANA WUTTKE DOUTRELEPONT	24,750
42187.2 01	MARCIO JOSE RIGONI	27,000	28346.3 01	ANA TEODORA VIEIRA DOS SANTOS	24,625
45897.4 01	MILENA TEIXEIRA PEREIRA	27,000	34660.6 01	LAIS PEREIRA DE CAMPOS	24,583
41637.2 01	ROSA MARIA FANTONI MACIEL	27,000	43649.8 01	VANUSA SIMONE UNFER ESTRASULAS	24,521
46931.5 01	MARIA DA GRACA CRIVELA PICCOLO	26,958	41554.9 01	LAERCIO GUEDES DE FARIA	24,521
39357.8 01	BEATRIZ GERHARDT	26,750	41639.6 01	CHRISTIANE NUNES MATTOS	24,500
34415.4 01	CARLA ALMEIDA PFEIFER	26,750	36205.3 01	CLARICE FERNANDES TRAMONTINA	24,500
48711.1 01	MARCIA DE LIMA CARNEIRO NEVES	26,750	48928.4 01	DANIELA SCHAEFER	24,500
43621.8 01	EVELINE MARIA DA COSTA	26,500	46750.1 01	EUNICE TERESA LOURENCO DA SILVA	24,500
32782.0 02	JANDER MORIM STEFANI	26,500	43505.6 01	FERNANDO SCHAICH	24,500
39299.9 01	KAREN PEREIRA TORRES	26,500	46975.3 01	FLAVIA FRAGA DOS SANTOS	24,500
39402.9 01	LUCIANA ELISA DE MORAES PINTADO	26,500	42192.6 01	LUCIANA VOLKART DOS SANTOS	24,500
39402.9 02	LUCIANA ELISA DE MORAES PINTADO	26,500	47117.6 01	PATRICIA BANDEIRA DA ROSA	24,500
46957.1 01	MARGARETE ROSSONI	26,500	46650.8 01	PATRICIA RIOS BRAGA	24,500
48940.5 01	MARION TEREZINHA SPILMANN JARDIM	26,500	46650.8 02	PATRICIA RIOS BRAGA	24,500
42014.4 01	NARA DA ROSA MACHADO	26,500	36743.9 01	ROSA MARIA GRUPPELLI ADAMOLI	24,500
33117.2 02	ALINE VALLE DOS SANTOS	26,438	39259.8 01	SANDRA MARGARET FERREIRA SANTANNA	24,500
46595.4 01	ANA CRISTINA FONTES COLAMEO	26,250	47937.0 01	TANIA MARIA COELHO BREYER	24,500
43620.6 01	VIVIANE BERNARDELLI	26,250	42222.0 01	IMARA DA FONTOURA UNGARETTI	24,250
42221.9 01	JACQUELINE AGUIAR KOROL	26,104	39427.3 01	LETICIA VIEGAS SANTETTI	24,250
39364.5 01	LUCIANE ALVES BORTOLUZZI	26,021	36026.3 03	LUIZ ALBERTO GIRARDI	24,250
44171.8 01	ADRIANE DE CASSIA ALVES GONCALVES	26,000	43503.2 01	MARIA BERNARDETE CHAVES RAMOS	24,250
46756.2 01	ANA AMALIA MENA BARRETO	26,000	36836.5 01	RITA DE CASSIA AZZOLIN MARCHI	24,250
28774.2 01	CARLA REGINA PATEL FIN	26,000	46981.9 01	CLARISSE DE LIMA ABRAHAO	24,208
46944.3 01	CLEONICE ROSELEI KONZEN FAGHERAZZI	26,000	34429.4 01	ANDREA SOARES COSTA	24,146
35193.6 01	CRISTINE FERNANDES COSTA	26,000	39322.0 01	MARIA ELOISA ROSSI STEFFENS	24,083
32225.0 01	IONE TEREZINHA NICHELE	26,000	45584.5 01	ALESSANDRA DA SILVA FRAGA	24,000
25034.2 02	JOANA VASCONCELLOS ABREU	26,000	36396.3 01	ANGELA MARGARIDA CIOQUETA BIANCHINI	24,000
43630.9 01	JOSIANE CHINI BAPTISTA	26,000	47098.6 01	FATIMA ADRIANE LIMA	24,000
44139.1 01	QUEZIA SILVANO DOMINGUES	26,000	47085.8 01	GREISQUELE RIBEIRO BAPTISTA	24,000
35209.6 01	CARLA CRISTINA CUNHA DA SILVA	25,875	39321.9 01	HELENA BARCELLOS JACQUES	24,000
41521.5 01	MARIA DO HORTO RAMOS BRAGA	25,854	28998.2 02	JANETE SILVEIRA PEREIRA	24,000
54601.2 02	MARIA JANETE ELOY	25,813	23247.9 02	JEANETTE DO NASCIMENTO MARTINS	24,000
39430.3 01	DENISE CERQUEIRA DEVILLA	25,750	39427.3 02	LETICIA VIEGAS SANTETTI	24,000
14571.6 01	LUCIANE ALDADO MARTINS	25,750	39535.6 01	LUIZ EMILIO COLVARA BERNARDI	24,000
28778.0 01	VILMAR SILVA JOSE	25,750	37224.1 01	LUIZA ELISABETH LINO ZANOTTA	24,000
39257.4 01	THAYSE REIS BRANCO	25,604	36330.6 02	MAGALI DIAS RODRIGUEZ	24,000
46738.0 01	CARLA BEATRIZ MEINERZ	25,583	43633.4 01	MARCELO FRIDERICHS LUZZI	24,000



26079.7 02	MARIA CRISTINA FLORES SIMIONI	24,000	43790.9 01	FRANCISCA OLINDA MEDEIROS LEIVAS	21,958
36710.5 01	MARIZA CONCEICAO GUIMARAES	23,854	47942.4 02	RICARDO VIEIRA PROENCA	21,813
37342.7 01	ANTONIO LUIS CARVALHO DE FREITAS	23,750	42189.6 01	LIANA MARIA MICHELIN VILLAS BOAS	21,750
35741.0 01	CRISTINA CATTANEO DA SILVEIRA	23,750	49466.8 03	LUIS FERNANDO DE FRAGA SILVA	21,750
24137.7 03	ELAINE TAVARES CORDEIRO	23,750	43797.1 01	MARIA HELENA WAIHRICH SALLE DE CARVALHO	21,750
46974.1 01	GISELE DOVAL RAUGUST	23,750	41610.4 01	MIRELE DE OLIVEIRA PACHECO	21,750
47965.5 01	RENATO DA ROCHA VIEIRA	23,750	47094.9 01	ANERI MARIA STRACK	21,604
41545.8 01	ROSECLER TAVANI KICH	23,667	47303.3 01	MARIA APARECIDA ALIANO MARQUES	21,604
43536.6 01	JOSEANE FRANCA JOBIM PANIZ	23,563	39513.7 01	ADAO VASQUES MACHADO FILHO	21,500
47970.9 01	ANA PAULA GUARANHA CASAGRANDE	23,500	39383.9 01	AURORA GUIMARAES NUNES	21,500
24043.9 02	CLAUDIA CASTILHOS SCHERESCHEWSKY	23,500	34851.2 02	CLAUDIA SILVANA MUNARI	21,500
41649.9 01	PATRICIA BAYNE MULLER	23,396	43789.2 01	LEIZA TEREZINHA SARETTA	21,500
43659.0 01	MARCIA LUIZA LUCHSINGER ARAUJO	23,250	39326.8 01	LUCIANE CORREA DIAS	21,500
44205.0 01	MARIA DAS DORES DO NASCIMENTO BORGES	23,104	39326.8 02	LUCIANE CORREA DIAS	21,500
15871.1 01	PATRICIA DA CUNHA RAUPP	23,104	39395.5 01	MARA REGINA DE SOUZA	21,500
39394.3 01	STELAMARIS COSTA PIRES	23,083	39328.1 01	MARLI INES BROD FARIAS	21,500
17661.0 02	JAQUELINE RAUPP MUSSE	23,063	41514.8 01	MARTA ELISA DE FRAGA BANDEIRA	21,500
36367.7 01	ADELAIDE HELOISA OLIVEIRA AMORIM	23,000	39286.0 01	ROSANGELA MARTINS BARD	21,458
48411.0 01	ANA HELENA VARELA PAILO LAUX	23,000	22719.8 04	REGINA MARIA AVER PARENZA	21,250
44168.8 01	ANA LUCIA DOS SANTOS JARDIM	23,000	31052.1 02	ROSSANA SAMARANI VERRAN	21,250
42052.1 01	ANDREA DE ALMEIDA DE JESUS	23,000	44180.9 01	SYLVIA AGUIRRE AZAMBUJA	21,250
36742.7 02	ANDREIA CRISTINA OLIVEIRA	23,000	30301.2 01	CLAUDIA TARRAGO	21,146
44167.6 01	ANGELA VIVIANE SCHRODER	23,000	39268.9 01	LUCI MACIEL COMISSOLI	21,104
39461.3 01	IVANA CHEUICHE FERREIRA	23,000	39258.6 01	ANA MARIA GABBARDO	21,000
46760.4 01	LIGIA PEREIRA FURIAN	23,000	36742.7 01	ANDREIA CRISTINA OLIVEIRA	21,000
31396.0 04	GRACE HAHN BUENO PEDRUZZI	22,854	35198.5 01	CARMEN FATIMA RODRIGUES BRASIL	21,000
39526.5 01	DARWEY DE MOURA ORENGO	22,750	43657.7 01	CLAUDIA MARIA HOEFEL BARCELLOS	21,000
41515.0 01	EGLAE HIPOLITO	22,750	47670.8 01	CRISTIANE RITA RIGON	21,000
43517.2 01	FERNANDA DANIELE DYTZ DOS SANTOS	22,750	28065.6 02	DAISY MARIA FERNANDES	21,000
19736.4 02	JAQUELINE RIEDI SOUZA	22,750	45601.1 01	GISELE MALLMANN	21,000
46979.0 01	MARIA DA GLORIA BECKER DA SILVEIRA	22,750	39334.7 01	INAJARA CORVELLO PEREIRA	21,000
42185.9 01	MARIA IDALINA MACHADO DE OLIVEIRA	22,750	33495.1 01	IRINEU BRESSAN	21,000
34833.0 01	SUSANE HUBNER ALVES	22,750	39275.6 01	MARELISE AMABILE BIANCHESSI FERREIRA	21,000
42209.8 01	NAIDA SILVA SANTOS	22,729	39338.4 01	NIURA JARDIM SUDBRACK	21,000
37274.5 01	RAQUEL CIMA BENVENUTTI	22,667	30567.7 02	SINERE ALMEIDA DE OLIVEIRA	21,000
41633.5 01	JOSE MOCELLIN	22,646	42202.5 01	VERA JANETE ORTIZ RIBEIRO	21,000
41537.9 01	ITALINO PEDROLO	22,625	39269.0 01	MARIA DA GRACA SOUZA FONSECA	20,917
43525.1 01	ANA LUCIA BARRETO FILGUEIRAS OCHOA	22,604	46641.7 01	CLAUDIA FIGUEIREDO GUNTZEL	20,750
46900.5 01	CLAUDIA REGINA LUEDKE	22,604	35179.1 01	IAFA GRINSCHPUN	20,750
47953.9 01	LOIVA CECILIA VALIM CARDOSO	22,604	43760.0 01	FERNANDA COSTA DOS SANTOS BARBOSA	20,604
39365.7 01	PERCILDA DE CASSIA SILVA DA SILVA	22,604	23915.2 02	HELOISA HELENA SOUZA DA CRUZ	20,604
46780.0 01	ALBERTO JOMAEVILAR	22,500	21713.2 04	SANDRA LIMA	20,604
33124.0 01	ALDA MARIA NEVES	22,500	42224.4 01	ADRIANA DA CUNHA PEREIRA	20,500
41571.9 01	CLAUDIA MARIA DA CUNHA	22,500	43646.2 01	KATIA BOMFIGLIO ESPINDOLA	20,500
35600.4 01	CREMILDA DA ROCHA LENZ PEREIRA	22,500	25114.0 02	KATINA SPERB	20,500
39369.4 01	ISABEL CRISTINA GABRIEL FRIZZO	22,500	46783.5 01	PAULA TERRA NASSR	20,500
36440.2 01	JULIO CESAR DE LUCCA	22,500	46946.7 01	SILVIA REJANE KAUPÉ DA CRUZ	20,500
49172.2 01	LUCIANO MIRABER CENTENARO	22,500	41597.5 01	TANIA TEREZINHA LOPES FURTADO	20,500
36748.8 01	MARIA CLARA KESSLER ROCHA	22,500	47617.4 01	ANA CRISTINA RODRIGUES POSSAMAI	20,313
46730.6 01	ROSANA INOCENTE VOLQUIND	22,500	48308.7 01	CARLA INEZ LIMA DE FREITAS	20,250
41645.1 01	SOLANGE MARIA NUNES CORREA	22,500	32568.8 04	CRISTIANE PALACIOS DE SOUZA COSTA	20,250
46895.5 01	TEHANI CARVALHO BOM	22,500	39530.7 01	GETULIO RENATO DA SILVA FAGUNDES	20,250
34448.8 01	VERONICA SALETE MEDEIROS GORGA	22,500	48789.5 01	LUCIANA CAPAVERDE SILVA	20,250
28299.9 01	GLADYS BERTUOL	22,458	31133.1 03	MAGDA SIEROTA	20,250
48440.7 01	GUALCIRA BATISTA TEIXEIRA	22,313	30492.2 01	MARIA REGINA FRAGA LIMA	20,167
44019.2 02	LUCIANO DEBOM STEIW	22,292	23802.0 02	LETICIA KRAS DORNELES	20,146
34376.9 01	RENALDO LUIZ MUTTINI	22,292	43653.0 01	LISETE MARIA DE OLIVEIRA	20,125
46647.8 01	MARIA FERNANDA REFFATTI MOUSSALLE HAGEMANN	22,083	39538.1 01	ROSANE EMANUELLI	20,021
48856.5 01	ALEXANDRE LUIS DA SILVA RITTER	22,063	39360.8 01	ANDREA OLIVEIRA VALADAO	20,000
23870.6 02	ADAO ALVES PINHEIRO	22,000	39359.1 01	CARMEN LUCIA DA CUNHA FIGUEIREDO	20,000
39290.2 01	ANGELA BIONDANI REICHERT	22,000	39391.8 01	LIEGE MARIA MORAIS RIGON	20,000
35053.1 03	ANGELITA CONCEICAO ROSA	22,000	43658.9 01	LUIZ FERNANDO TAVARES	20,000
36255.7 01	CELINA MENDES MACHADO	22,000	39450.9 01	MARIA ANGELINA PAVAO SCHATTSCHEIDER	20,000
28138.7 01	JORGE LUIZ MARQUES DA SILVA	22,000	28326.8 01	MARCIA ZASSO KRAUSE	19,938
23384.8 02	JOSEFINA LO SCIUTO	22,000	34493.2 01	DENISE KOEFENDER DE CASTRO MENEZES	19,896
26548.5 02	KARLA ROSSANA DAVILA CASA NOVA	22,000	35519.0 02	ANDREA MARIA RUA RODRIGUEZ	19,750
23675.8 02	LUCIA ARREGUI RISCH	22,000	43774.0 01	JAQUELINE OLIVEIRA MUNDEL	19,750
39482.0 01	MARIA ARLETE DA CUNHA	22,000	27989.7 02	MARTA POKORSKI SIERADZKI	19,750
31003.0 01	MARIA ELENA ABDALA PINHEIRO	22,000	30648.7 02	LETICIA MOTTA TIMOTHEO	19,604
46958.3 01	ROSANE DORIGON	22,000	48683.0 01	ROSELAINÉ DIAS DA SILVA	19,563
27647.1 02	TERESINHA DE FATIMA MATTOS CARMONA	22,000	46768.9 01	ESTELAMAR FETER DOS SANTOS	19,500
			39303.7 01	IRENE KEHL MARTINS	19,500

47628.9 01	KARIN SCHULER	19,500	34166.9 01	WILLY RICARDO PETERSEN FILHO	17,000
33545.1 01	LUIS ANTONIO DE SOUZA	19,500	42050.8 01	SANDRA LUISA PREZZI	16,938
39337.2 01	MARCIA EUNICE POITEVIN SILVEIRA	19,500	39388.8 01	VIVIAN DA SILVA FERNANDES	16,854
28244.6 02	MARIA APARECIDA DA COSTA RODRIGUES	19,500	24469.0 02	CADIAMARA SALA RODRIGUES	16,750
43534.2 01	NEIVA INES ZORTEA	19,500	39308.6 01	MARIA VILLARINHO	16,750
27813.3 02	PATRICIA CARDINALE DALAROSA	19,500	30553.7 03	RODRIGO LUIZ BARELO	16,750
34419.1 01	ROSELE COZZA BRUNO DE SOUZA	19,500	39388.8 02	VIVIAN DA SILVA FERNANDES	16,750
45878.0 01	SONIA KURTZ	19,500	39483.2 01	VIVIAN FERREIRA BICCA DA SILVA	16,750
43763.6 01	NEUSA MARIA DA ROCHA RIBEIRO	19,375	28894.1 01	IVANE MARGARETE TORLEY MARTIN	16,688
36358.6 01	ILSON COUTO PITINGA	19,313	39350.5 01	CARINA SCHMIDT RIBEIRO	16,500
36512.1 01	LIAMAR DE ABREU BORGES	19,250	34496.8 02	CARMEN CELINDA MUNHOZ PADILHA	16,500
43522.6 01	MARIA LUIZA DA ROCHA BORGES	19,250	39398.0 01	CINTIA SANTAFE SCHERER	16,500
28769.9 01	HELOISA RODRIGUES DE SOUZA	19,104	43526.3 01	CRISTINA STEFFEN FLORES	16,500
39310.4 01	MARIO JOSE BORBA BAHLLIS	19,000	46758.6 01	GUSTAVO CORREA PINTO	16,500
38221.0 01	FLAVIA CARVALHO DINIZ	18,979	42215.3 01	VIRGINIA DE MOURA SOUZA	16,500
20241.4 02	CLAUDIA MARTINS DUSO	18,854	19886.1 02	GILDA MARIA COSMANN	16,250
41518.5 01	LILA REGINA ASSUMPCAO DELLA MEA	18,833	30544.6 01	JUREMA SANT'ANNA PEREZ	16,250
46732.0 01	ANDREA BITTENCOURT DE SOUZA	18,750	39397.9 01	MARLISE TEIXEIRA DE OLIVEIRA DA SILVA	16,250
37220.4 01	MARIA HELENA PINHEIRO OHLSON	18,583	43494.5 01	PATRICIA MARTINS COSTA	16,250
39347.5 01	MARIA ANGELA MINELLA SGARIONI	18,542	44185.8 01	SINARA ALMEIDA DE OLIVEIRA	16,250
41548.3 01	DENISE MARIA DE ALBUQUERQUE ROEMMLER	18,521	36198.0 01	PATRICIA HAUSCHILD HACKMANN	16,208
28775.4 01	ADRIANA PERES PIGNOLI	18,500	48912.0 01	RUDI SCHNORRENBERGER	16,167
28284.7 02	ANA SUSETE QUIROGA DENARDI	18,500	36735.0 01	BEATRIZ DOS SANTOS OLIVEIRA	16,104
36822.5 01	MARIA DE FATIMA GOMES OLIVEIRA	18,500	36484.0 01	ADRIANA CRISTINA BASSI	16,000
41647.5 01	MARLI LENIR CZYZESKI	18,500	33609.1 01	ANTONIO GIRARDO TOFFOLI	16,000
36438.4 01	SIMONE MEINHARDT	18,500	28687.7 01	BEATRIZ CAFRUNI	16,000
44258.9 04	TATIANE SANTOS DOS SANTOS	18,500	78812.3 02	CELIA MARIA TREVISAN TEIXEIRA	16,000
40081.9 01	ANA CRISTINA GHISLENI	18,250	43961.0 02	CINTIA ZIMPEL	16,000
46948.0 01	CARINA SILVEIRA MARTINS	18,250	39366.9 01	CRISTINA LEITE DO AMARAL	16,000
36295.8 01	DARLENE BRIGIDE DE ALMEIDA MANTOVANI	18,250	26092.0 02	IVANA KERBER	16,000
46731.8 01	JAQUELINE RADAELLI	18,250	42220.7 01	LILIAN AKEMI TAKEDA	16,000
44017.9 02	RENATA WIZER DIAS	18,250	26267.8 02	LUCIANE BARCELOS REMIAO	16,000
45576.6 01	CLAUDIA MARIA DUARTE DOS SANTOS	18,208	23282.0 02	LUCIANE GONZALEZ MICHEL	16,000
28015.2 02	VALERIA COSTA CARVALHO	18,208	36414.1 01	MARIA ELISABETH MARQUES	16,000
39262.8 01	ADRIANA TORRES BRUM	18,000	36706.3 01	MARTA IONE POLANO DE CARVALHO	16,000
23443.9 03	ARLETE SOARES ESTEVES	18,000	43504.4 01	MELISSA CARDOSO SILVA	16,000
27435.8 02	KATIA LOURDES SALVADOR	18,000	46965.0 01	ROSANGELA FERNANDES RAMOS	16,000
30390.5 01	MARIA DA CONCEICAO CHAVES BERTOLDO	18,000	49835.2 04	TAVAMA NUNES SANTOS	16,000
23289.3 02	MARTA JACQUELINE PERES DE CASTRO	18,000	48781.0 01	ANA CLAUDIA RAMOS CARDOSO	15,750
36369.0 01	MONICA URROZ SANCHOTENE	18,000	39279.3 01	CLAUDIA PINTO LEHMANN	15,750
41551.3 01	NOELI REIS TORRES DE SOUZA	18,000	46950.9 01	TANIA MARA CORDENONSI	15,750
45903.6 02	PATRICIA TRINDADE DE ANGELIS	18,000	47954.0 01	ELAINE CARTELL PATRICIO	15,708
43524.0 01	RITA MARLISE DA CUNHA	18,000	30461.2 01	ANA MARIA DA SILVEIRA REINHARDT	15,500
41547.1 01	SARITA BARBOSA DA ROCHA	18,000	46635.1 01	BERNARDETE MELO DA CRUZ	15,500
47482.7 01	SUELY DE OLIVEIRA	18,000	47924.2 01	LORECI KURTZ DE MENEZES	15,500
36988.6 03	DANIELA GIL DE SOUZA	17,958	35661.2 01	ROSA MARIA MONTANHA DA MOTA	15,500
44165.2 01	ROSANE MARIA CARDOSO	17,917	43766.1 01	VINICIUS DE MOURA MANCUSO	15,500
47923.0 01	ELEONORA BECCON NERVA ROCHA	17,750	34422.1 01	GLADIS MARIA GONI MURUSSI	15,083
39370.0 01	ELISA ULIANA	17,750	44231.0 01	MONICA HESS PRISCO	15,021
48823.1 01	JULIANA VITORIO SIMAS	17,750	30124.6 02	CINARA BERTUOL	15,000
39533.2 01	LICYARA MARIA MIDON	17,750	36203.0 01	LENORA RIBEIRO DA SILVA E CASTRO	15,000
40074.1 01	LIEGE DERIVI MARQUES	17,750	45580.8 01	NEUSA DA SILVEIRA DIAS	15,000
35381.7 01	MARIA HELENA AVENDANO VALENTE NUNES RAMIS	17,750	32774.0 03	PABLO SZUHANSZKY	15,000
47121.8 01	RITA VIERO	17,750	28861.8 01	ZINARA BIRNFELD MISTRELLO	15,000
39408.0 01	TATIANA OLIVEIRA DOS SANTOS	17,750	30495.8 01	MARCELO REGIUS GOMES BASTOS	14,750
48214.9 01	CLAUDIA MARIA FRANCO DA CUNHA	17,604	41605.0 01	MARCIA FLECK PONTES	14,750
39270.7 01	DENILVA COSTA LEAL	17,500	45596.1 01	FLAVIA CRISTINA DIETRICH	14,604
39401.7 01	JACQUELINE SALAMI RITTA	17,500	39522.8 01	MARISA DOS SANTOS	14,604
26233.2 02	MAGDA LIANE LISBOA XAVIER	17,500	42029.6 01	ANDREA GATTELLI HOLLER	14,500
43641.3 01	RITA DE CASSIA EDINGER LEMOS	17,500	43515.9 01	CARLA DANIELA MACHADO MALCORRA	14,500
30058.8 01	MARIA FATIMA TEIXEIRA GOMES	17,313	45594.8 01	CARLA TERESINHA ANDRADE MELECHI	14,500
24999.6 02	ANDREA DA SILVA PEREIRA	17,250	21558.5 02	DANIELA SELBACH FABRIS	14,500
30540.9 01	ANELISE NEU	17,250	46967.4 01	FABIANA BORGES MEIRA	14,500
26265.4 02	HELENA BEATRIZ CARVALHO	17,250	43626.7 01	GISELE DA ROSA STEIN	14,500
46651.0 01	TANIA DA SILVEIRA ARRUDA	17,250	40119.8 01	MARIONE GALVAO DOS SANTOS MACHADO	14,500
39375.0 01	FATIMA ROSANGELA PINHEIRO RIBEIRO	17,021	36427.0 01	PAULO FRANCISCO TEIXEIRA PEREIRA	14,500
47698.8 01	DEISE FEIJO SOUTO	17,000	43623.1 01	SIMONE DA SILVA STRACCIONI	14,500
34639.4 01	JOSE ALCIDES NETTO	17,000	39372.4 01	CRISTINE DA SILVA PEIXOTO	14,292
42220.7 02	LILIAN AKEMI TAKEDA	17,000	46742.2 01	DENISE INES MARCOLIN	14,250
39529.0 01	PATRICIA SILVA DIAS	17,000	47946.1 01	MARIANE ROCHA GUEDES	14,250
49143.6 01	PAULO ADILIO PRESTES FERREIRA	17,000	46917.0 01	SANDRA LENZ HOSTYN	14,250
			46745.8 01	SANDRA TEREZINHA SOUZA HARDT	14,250

28572.1 01	ANGELA EDVIRGES WIZER DA SILVA	14,000	48382.8 01	MARGARETH TEREZINHA DO NASCIMENTO VINHOLES	12,500
39432.7 01	ANGELA LUIZA ARREGUI PIRES	14,000	34658.8 01	NEREIDA GRALHA FEIJO	12,500
43617.6 01	CLARICE DOS SANTOS PRADES	14,000	46754.9 01	PATRICIA ALVES NUNES	12,500
33486.0 01	CLAUDIA MACHADO GARCIA	14,000	46915.7 02	RAQUEL DURO DA SILVA	12,500
39431.5 01	DIONARA MARIA FUENTES SCHNEIDER	14,000	34815.9 01	SHEILA ALMEIDA PLOCHARSKI	12,500
30030.8 02	EDMILSON SANTOS DOS SANTOS	14,000	26904.1 03	BENO ROGERIO DA SILVA MAFIOLETI	12,417
32224.9 01	GELSA MARIA ISSA	14,000	49025.0 01	CARMEM REGINA GEMELLI	12,250
30721.2 02	GLENIO RICARDO XIMENES VASCONCELLOS	14,000	41517.3 01	CELIA MARIA FERREIRA BUHRER	12,250
46871.2 01	LISANE MARQUES PIVATTO	14,000	48234.4 01	JORGE RICARDO SANCHES ABRAHAO	12,250
39382.7 01	MIRIAN ROTHER HENNIG	14,000	46978.9 01	SHEILA HOMEM NADLER	12,250
8533.1 02	MIRIS MARIA WEINGARTNER	14,000	36487.6 01	SIDNARA CRIVELLI FRAGA	12,250
49217.9 01	ODIVAR MARIA POZZEBON	14,000	39361.0 01	NEUCI HELENA ALTMANN VIANNA	12,104
42200.1 01	PATRICIA DE SOUZA FLORES	14,000	38190.4 01	MARIA SALETE MOTTA BANDEIRA DA CRUZ	12,083
33431.8 01	REGINA MARIA CHAVES DOS SANTOS	14,000	30487.9 01	REGINA APPELT SOLLA	12,083
26165.0 01	REGINA MARIA DA SILVA MACHADO	14,000	36328.8 01	SIMONE DE OLIVEIRA FERREIRA	12,083
36486.4 01	ROSALI MARIA VICENTINI	14,000	36258.2 01	ADRIANA MARTINS DIAS	12,000
28114.4 01	ROSANE GRAZIADEI HOFMEISTER	14,000	25524.8 02	CARLA ANDREIA REIS MACEDO	12,000
26238.1 02	SILVIA REGINA POHL	14,000	22063.5 03	DANIELA HOFFMANN CARVALHO	12,000
23874.3 02	VANI MATOS	14,000	48264.2 01	DENISE SCHWARZ DE MELLO	12,000
33463.0 01	VERA HELENA EIDELVEIN MACHADO	14,000	30539.2 01	JUSSARA LOURDES DIAS CORREIA	12,000
46894.3 01	ADRIANA SANTOS DOS SANTOS	13,979	44161.5 01	MARCIA SILVEIRA RAMOS	12,000
33366.1 02	ANGELA MARIA FILLMANN PENALOZA	13,813	35101.8 01	MARTA BEATRIZ DA ROSA	12,000
45914.0 01	ANA MARIA MARTINI BATISTA	13,750	43964.5 01	MIRELE PINHEIRO DE MELLO	12,000
42216.5 01	GIANE BERTONI SECCO	13,750	35740.9 01	NAZARE MARIA MARQUES MACEDO	12,000
47649.6 01	MARIA TERESA DA SILVA BRIGIDO	13,604	43768.5 01	ROSANI MACHADO CZERWINSKI	12,000
30488.0 01	CRISTINA ARAUJO POPOVICHE	13,500	39353.0 01	SANDRA BEATRIZ MONTEIRO	12,000
30534.3 01	DENISE NOLIBOS ALMEIDA	13,500	38171.0 01	SHEILA MARIA MASSUTTI DE LIMA	12,000
39422.4 01	IONA CORREA DE MORAES	13,500	42212.8 01	MARIA EDUARDA SOARES ALONSO	11,896
22567.0 02	LIA CATARINA LEOPOLDO DUBOIS	13,500	30480.6 01	ELIS REGINA GRIEBLER	11,750
43651.6 01	LUIZILA MARIA LEAL MEREGALI	13,500	20638.9 02	JACQUELINE JUNG MAIA	11,750
42207.4 01	MAIRA JOCIMARA DA SILVA TELLES	13,500	7117.4 03	SUELI JOSE SILVA DA SILVA	11,750
46893.1 01	MARIA LUCIA CAMARGO GUIMARAES	13,500	45005.7 01	EMILSE MACIEL SALABERRY	11,708
39454.6 01	MARIA ZILA PEREIRA DO NASCIMENTO	13,500	34782.9 01	SANDRA MORAES NEVES	11,563
30061.8 01	RAUL BRAESCHER	13,500	36781.6 01	ADRIANA PERUFO DE AVILA	11,500
47945.0 01	ROSANGELA DE SOUZA	13,500	36201.6 01	JOSE RAIMUNDO JARDIM BRAUN	11,500
39453.4 01	SANDRA ELISABETE PORTO DA SILVA	13,500	44226.7 01	LEILA BEATRIZ DE BRITO BRENDA	11,500
38155.2 01	VERA MARIA ALACARINI NICOLAO	13,500	33590.6 01	MARIA CONCEICAO PAIVA GABINA	11,500
41601.3 01	VALESKA DA SILVA BRUM SCHEIBE	13,250	36831.6 01	MARIA GESSI TEIXEIRA MELO	11,500
38222.2 01	SIMONE ARLAQUE FLORES	13,188	41629.3 01	SELVA LUZIA BENITES DE MORAES	11,500
36388.4 01	ANABEL COGO	13,146	47490.6 01	SUZANA PRESTES SALDANHA	11,500
28071.1 01	ALEXANDRA CRISTINA BARROS DE AGUIAR	13,000	34802.0 01	VERA CRISTINA SACKNUS	11,500
28325.6 01	ANITA LEMMERTZ MAURER	13,000	39507.1 01	MARIA INES DE SOUZA MARKS	11,354
36481.5 01	ELIANE RIOS NAUJORKS	13,000	41611.6 01	CLAUDIA KUSTER SCHMITZ DE CASTRO	11,292
46619.3 01	ELOISA DIAS ALVES	13,000	48455.9 01	DENISE COSTA DOS SANTOS	11,250
33701.0 02	EUNICE SEVERO ESPINOSA	13,000	28086.3 02	ROSEMARI MACHADO DE ALMEIDA	11,250
28288.4 02	FATIMA NEIDER DA SILVA RIBEIRO	13,000	30332.2 01	VALERIA DA SILVA FONTOURA	11,250
38248.9 01	JANIRA TEREZA PONZONI PRETTO	13,000	46869.4 01	VANIUS KNAK	11,250
26147.9 02	LUCIANE BOCK CARDOSO	13,000	30524.0 01	NEWTON PINTO LUBIANCA	11,188
42182.3 01	MARIA CRISTINA SALDANHA DA SILVA	13,000	28553.8 01	CARLA PIRES CERVEIRA	11,063
41626.8 01	MARIA SUELI DE SOUZA PIRES	13,000	39331.1 01	BEATRIZ AVILA VENZON	11,000
41626.8 02	MARIA SUELI DE SOUZA PIRES	13,000	30513.6 01	BEATRIZ FREITAS PEREZ	11,000
39252.5 01	OSNI RAUPP DE MELLO	13,000	48444.4 01	CARLA ROSA SCHRAGE	11,000
28353.0 01	ROSANA LOSS MARTINS	13,000	43966.9 01	CLAUDIA SIMONE DOS SANTOS DUARTE	11,000
39399.2 01	SANDRA REJANE CLARO DOS SANTOS	13,000	34780.5 01	ISABEL VICENTINI	11,000
39486.8 01	SUZETE TERESINHA MICHELIN	13,000	28070.0 01	MARIA DO CARMO RODRIGUES OTT	11,000
37285.0 01	TANIA BERNARDES ZIMMERMANN	13,000	28937.4 01	MARTA REGINA LOPES DURGANTE	11,000
40077.7 01	VERA LUCIA SANTIAGO	13,000	39434.0 01	ROSANGELA CARMINE BENDER	11,000
34832.9 01	NARA TERESINHA AVILA DE FREITAS	12,979	36342.2 01	SONIA REGINA PALMA ILHA	11,000
28322.0 01	CLEUSA VANZO	12,958	39367.0 01	MARIA LUISA BARBOSA LOSS	10,917
33560.8 02	ALINE JUNQUEIRA MENDES	12,750	37326.9 01	ALESSANDRA SILVA DA SILVA	10,750
21159.2 02	CAIO FLAVIO AZAMBUJA DA ROCHA	12,750	31634.1 01	CARMELINA MARRONE BRUNO	10,750
48436.5 02	PATRICIA VALERIA POETA	12,750	34461.0 02	CEZAR AUGUSTO DAMACENO TEIXEIRA	10,750
40105.8 01	PEDRO PAULO DE LIMA FRAGA	12,750	26118.2 02	DENISE SANTOS VIEIRA	10,750
41628.1 01	VALDEREZ MARISA KLAFKE DE LIMA	12,750	43963.3 01	NARA BEATRIZ OLIVEIRA DIETRICH	10,750
47540.6 01	KAREN CHRISTIANE DE ALMEIDA CUNHA	12,625	46739.2 01	ADRIANA MOREIRA GIMENES FERREIRA	10,500
36441.4 01	ZULMA DE ARAUJO MACHADO	12,604	41643.8 01	ALCINA MARIA SOARES CRUZ SILVESTREIN	10,500
41634.7 01	RENATO DE ARAUJO TOSSI	12,563	42082.0 02	ANA DE LIMA	10,500
30478.8 02	ADRIANA SOLETTI	12,500	42010.7 01	ANA LUCIA LOMANDO OLIVEIRA	10,500
36325.2 01	ANA MARIA SCHNEIDER MARANHAO	12,500	42010.7 02	ANA LUCIA LOMANDO OLIVEIRA	10,500
			23443.9 02	ARLETE SOARES ESTEVES	10,500
			48217.4 01	CARLA REMEDI DE MENEZES	10,500
			43638.3 01	CLARICE KRUMENAUER SANTOS REIS	10,500

47993.0 01	CORA REGINA DA SILVA HERMELING	10,500	29190.3 01	ROGERIO SILVEIRA ARMANDO	8,250
36420.7 01	ELIANE DOS SANTOS TELLES	10,500	30720.0 01	TRAUDE SCHROEDER KREBS	8,104
28773.0 01	ELISETE MARGARETE GOULART	10,500	36374.4 01	HELENA FERREIRA HAASE	8,000
28764.0 01	ENEDINA SILVA DA SILVA	10,500	42194.0 01	JUSSARA SANT ANNA CABREIRA	8,000
28217.3 01	GORETI SCHARDOSIM TEIXEIRA BALDI	10,500	41511.2 01	MARCIA ALVES OLIVEIRA	8,000
10545.7 02	JAIRO DOS SANTOS MARTINHO	10,500	32219.5 01	NELI LUCAS DA COSTA	8,000
30467.3 01	MARCIA ANTUNES NEU	10,500	5130.8 03	REJANE SCHWEITZER DOUTRELEPONT	8,000
39428.5 01	MARGARETH VANIK	10,500	23233.9 02	ROSA LUCIA GRASSI SCOMAZZON	8,000
43614.0 01	MARISA NETTO DA CRUZ	10,500	28468.6 01	ANA CRISTINA MUNHOZ RODRIGUES	7,854
39371.2 01	JOSELAIN DE OLIVEIRA MARQUES	10,250	48237.0 01	ADRIANA FERREIRA MAJEWski	7,750
42051.0 01	MIRIAN SUZANA GRECHI DE CARLOS	10,208	39496.0 01	ANDREA BOARI ZANETTI DA SILVA	7,750
37222.8 01	ADRIANE FRAGA RICACHESKI	10,000	28305.0 01	MARIA APARECIDA RODRIGUES	7,750
39327.0 01	ANA HELENA SOUZA BIRNFELD	10,000	33523.2 01	ELAINE CONCEICAO DA CRUZ PICCOLI	7,646
36737.3 01	CLAUDETE SILVEIRA EMERIM	10,000	17558.7 01	CRISTINA TORMA BERNARDO	7,604
39393.1 01	CLAUDIA MARIA MAIA	10,000	39280.0 01	CARINA TEIXEIRA MARTINS	7,500
39542.3 01	CLAUDIA SIMONE FIDELIS DA SILVEIRA	10,000	23185.2 02	ISABEL MARIA LINDEMAYER LINN	7,500
42186.0 01	DALVA MARIA RODRIGUES	10,000	39378.5 01	KARLA MARIA BRITTO SALAMONI	7,500
36418.9 01	DENISE ACOSTA MARTINS	10,000	46624.7 01	MARCELO ANDERSON PINTO DOMINGUES	7,500
36241.7 02	MIRIAM KOSSMANN BERTOLDI	10,000	36276.4 01	MIRIAM DE SOLARES	7,500
39381.5 01	REJANE RODRIGUES BRUNATTO	10,000	34781.7 01	NEIVA REGINA GARCEZ CARDOSO	7,500
44977.8 01	SANDRA MARIA GRANDINI PEIXOTO	10,000	46949.2 01	ROSANE VESCIA MACHADO	7,500
39471.6 01	VERA LUCIA NUSSBAUMER	10,000	40098.4 01	SILVIA MAZZONI DE CASTRO	7,500
41599.9 01	SARITA SANTOS DOS SANTOS	9,750	26237.0 01	DENISE FLORES DOS REIS LIMA	7,375
47097.4 01	IRENE MARIA BRANCHER DA COSTA	9,708	43654.1 01	FABIANE FOGLIATTO BITTENCOURT	7,250
44022.2 01	FERNANDA DOS SANTOS THIAGO PADILHA	9,583	36493.1 01	MARLE DA ROCHA MEJIA	7,250
49029.8 01	ANA CAROLINA CORREA SOUZA	9,500	34452.0 01	MARIA INES DA SILVEIRA MAISTER	7,229
31046.6 01	CELIA TEREZINHA DE FRAGA OLIVEIRA	9,500	29358.4 02	ROSANE SALETE RIBEIRO PEREIRA	7,125
45589.4 01	CLAUDE XAVIER LERPINIÈRE	9,500	36826.2 01	ELIZETE TORZECZKI HOFMEISTER	7,000
36234.0 01	DEOLINDA TEREZINHA AROSI PRETTO	9,500	35656.9 01	GLADIS REGINA PEDROSO HARPES	7,000
39346.3 01	ELODI DUARTE DA SILVA	9,500	34860.3 01	JAQUELINE BUTIERRES DA ROSA	7,000
28938.6 01	FATIMA VILLELA NELSI	9,500	39536.8 01	JUSSARA SOUSA MEDEIROS	7,000
33509.8 01	GICELDA MARIA SILVEIRA DE OLIVEIRA	9,500	43801.0 01	MARIA CRISTINA CASANOVA GARCIA	7,000
46741.0 01	GLADIS MARIA FOLIATTI DE AZEVEDO	9,500	23541.9 02	NELI NELCINDA KRAWCZYK	7,000
44024.6 01	HUMBERTO SEVERINO PINTO RIBEIRO	9,500	28758.4 01	NORMA VANINA CORTINA SILVA	7,000
39323.2 01	LUCIANE BEIER	9,500	28458.3 01	ROSANE SOUZA SILVA	7,000
23634.5 05	MARLI REJANI DAVILA PEREIRA	9,500	38173.4 01	SIMONE MALTA MORAES	7,000
37341.5 01	PAULO MOTTA	9,500	28109.0 01	VALERIA XAVIER BARBIERI	7,000
78829.9 04	PEDRO FERNANDO DUARTE DE OLIVEIRA	9,500	39316.5 01	IVANA PESSOA DA SILVA KAIPER	6,854
45642.4 01	RITA JANETTE CIRNE MUINARCZKI	9,500	27450.4 02	CHRISTIANE BRASIL BALBAO	6,750
39277.0 01	TANIA BOFF LIPERT	9,500	36436.0 01	ERICA ANDREA FRITZEN COMPARSI	6,708
32077.0 01	LUCIA MARIA TAGLIASSUCHI	9,292	34953.0 01	LIA BEATRIZ RECK GEREMIA	6,604
36210.7 01	JUCIMARA LEAL FRANCA	9,250	39263.0 02	ROSANA DE FATIMA FONTOURA	6,604
43667.0 01	JUSCARA MADALENA CUSTODIO	9,250	28871.0 01	ARACI DOS SANTOS ALBERTI	6,583
23295.9 02	MARIA DE FATIMA SIMOES DE CASTRO	9,250	49167.9 03	ANA LUCIA NASCIMENTO SEVERO	6,500
42184.7 01	MARINES DE CONTO	9,250	40096.0 01	ANGELICA MARIA BORTOLINI	6,500
34767.2 01	NEUSA TERESINHA GUARAGNI	9,083	26170.4 02	CLAUDIA DENISE BIRGIMANN RUBIM	6,500
48338.5 01	BEATRIZ ARANCHIPE KLOSS	9,000	42219.0 01	FERNANDA CAMARGO SILVA RODRIGUEZ	6,500
40101.0 01	ISABEL ROSSI DE CERQUEIRA LIMA	9,000	36405.0 01	HELOISA REIF RUSSOMANO	6,500
47971.0 01	LENISE NUNES SANTINI	9,000	30466.1 01	HERONITA TERESINHA ALVES DE QUADROS	6,500
39272.0 01	LUIZA ANGELICA LUZ CUSTODIO	9,000	41654.2 01	IOLANDA MARIA BRAGA LUZ	6,500
34498.1 01	FLAVIA GARCIA RIZZON	8,750	39274.4 01	KAREN VENEZA MACEDO DE SOUZA	6,500
22722.8 04	HAMILTON DIAS BRAGA	8,750	34427.0 02	MARIA CRISTINA PINTO BONOTO	6,500
39354.2 01	NELY CLEUZA SOARES DE MELO	8,750	36738.5 01	MARIO LUIZ COELHO BRUM	6,500
43492.1 01	NILTA MARA SEVERO FREITAS	8,750	38149.7 01	ROSALIA BETTIO BONA	6,500
28332.3 01	MAURA CRISTINA STORTTI ROSA	8,604	13993.5 04	VERA BRANDAO LAGO	6,500
39472.8 01	ANDREIA PETZOLD FEIJO	8,500	23303.4 02	DENISE ALVES GROFF	6,250
42045.4 01	ANDREIA OURIQUE DOS REIS	8,500	38205.2 03	DANIELA SANTOLIN NUNES	6,104
40133.2 01	ANGELA DORIS TEIXEIRA CARVALHO	8,500	34943.7 01	SIMONE VERZA DA ROSA	6,104
40089.3 01	BERENICE SOUZA TEIXEIRA	8,500	47959.0 01	ALVARO MACEDO DE OLIVEIRA	6,000
48811.5 02	LISIANE ZILIO PRATES SCHOENARDIE	8,500	42169.0 01	ANA LUCIA BAUMGARTEN SCHULTZE	6,000
41582.3 01	LUIZ FERNANDO MACHADO MONTEIRO	8,500	35067.1 01	DINEIA PIRES	6,000
34758.1 01	MARIA ALICE REBOLLO DE SANTI	8,500	39506.0 01	DORIS MARI CORA VIANNA	6,000
28096.6 01	MARIA BEATRIZ DA SILVA OLIVEIRA	8,500	36517.0 01	IARA MARIA AZEVEDO GUIMARAES	6,000
34820.2 01	MARIA CAROLINA PAIM TEIXEIRA	8,500	30489.2 01	IEDES SCHUSTER	6,000
33863.4 01	MARLISE DUARTE SECCHI	8,500	36411.6 01	MARIA DO CARMO ETGES	6,000
47119.0 01	REA SILVIA DORNELLES DO AMARAL	8,500	47653.8 01	REGINA ALMEIDA	6,000
28796.1 01	ROSELY FUNARI AMARAL	8,500	43746.6 01	ROSEMERI BORGES COTTA	6,000
48284.8 01	ROVENA FRENZEL	8,500	36727.0 01	SARAJANE GOMES FROTA DOS REIS	6,000
40097.2 01	ROZANE BEUST DE OLIVEIRA	8,500	14647.2 02	SIMONE FERREIRA	6,000
36283.1 01	SORAYA GOMES LEANDRO	8,500	7175.7 03	VERA REJANE BUENO MAZZUCA	6,000
28308.6 01	JANE KARNOPP DIEDRICH	8,354	46906.6 01	CAROLINA AZEREDO FERRARI	5,813
34586.9 01	JOSELE MORAES DE OLIVEIRA GUICHARD	8,250	39426.1 01	CARLA CRISTINE FINATO BERNARDES	5,750

36521.2 01	JEANE ISABEL MOURA DO NASCIMENTO	5,625	36815.8 01	SONJA IRA DE OLIVEIRA ZAMBRANO	3,000
42042.9 01	ADRIANA MARA FERREIRA	5,500	49499.1 02	TIAGO MACHADO MORAES	3,000
39380.3 01	ALESSANDRA BERZAGUI FELICIO	5,500	42213.0 01	PATRICIA BARCELOS	2,854
39380.3 02	ALESSANDRA BERZAGUI FELICIO	5,500	30535.5 01	CINTIA GROISMAN SIEBEN	2,500
38197.7 01	ANA VALDEREZ VERDUM BAREL	5,500	41508.2 01	DENISE REUS DE SOUZA TORBES	2,500
35255.2 01	ANGELA LUCI BERTONCELLO	5,500	37247.2 01	HERNANI LEHRER	2,500
34540.7 01	EMANUEL BRASSEIRO PATTA	5,500	7702.4 03	IVONE MARIA LEOPOLDES GAMBATO	2,500
27871.6 02	GABRIELA AURICH DE CAMILLIS	5,500	38146.1 01	LERIDA BEATRIZ MONTANO WILHELMS	2,500
39419.4 01	GLORIA CRISTINA GARCIA SANTOS	5,500	28789.4 01	LILIA MARIA DOS SANTOS SOARES	2,500
45934.6 01	ITAMAR DORNELES	5,500	34651.5 01	LUCIA HELENA PACHECO PRATES LAMACHIA	2,500
24874.8 02	JOAO PAULO MARQUES	5,500	26986.7 01	ROSIMAR SOUZA DE FREITAS	2,500
39403.0 01	LEILANE MEDINA	5,500	43507.0 02	ANA INES ARCE	2,208
28027.9 02	MARIA DA GRACA DE FREITAS CANFIELD	5,500	30923.3 01	OLGA LINDA BARCELLOS KEHRWALD	2,083
28760.2 01	MARILU TEREZINHA MELO MACHADO	5,500	28929.5 01	ADRIANA ABECH BRANCHELLI	2,000
39264.1 01	ROSANI DA SILVA FERREIRA	5,500	23991.7 02	ANGELA FOLETTO	2,000
36816.0 01	VIVIANE MORE CASTILHOS	5,500	25671.0 02	CLAITON DE OLIVEIRA MACHADO	2,000
34480.4 01	ANA MARIA OLIVEIRA MORALES	5,417	30731.5 01	GEISI PEDROSO DA SILVA	2,000
42060.0 01	JANICE DA COSTA T FERREIRA	5,250	8768.6 02	GESSI MARISA VIEIRA ROEHE	2,000
30352.8 02	LUIZ HERON DA SILVA	5,250	23379.4 02	JANE FATIMA DA CONCEICAO FRARE	2,000
49163.1 01	RUBIA CRISTINA HENKE CIOATO	5,250	30315.2 01	KARINE DE AZEVEDO SEQUEIRA	2,000
34614.0 01	RENATA DAVIS	5,125	35649.1 01	MARILENE DE OLIVEIRA SILVA	2,000
40087.0 01	ANGELA TERESINHA FAVERO	5,000	20505.1 02	MARLETE APARECIDA RODRIGUES	2,000
46969.8 01	CARLOS EDUARDO VIEIRA DE MELLO	5,000	37273.3 01	MARTA MARIA ROCHA ARAUJO	2,000
41653.0 01	CRISTINA PORTELA BATISTA	5,000	34945.0 01	PAULO ANTONIO WONGHAN VITORIA	2,000
40141.1 01	DARCILA MARIA DA COSTA	5,000	36329.0 01	PAULO SERGIO FIORAVANTI JARDIM	2,000
30455.7 01	ELIZABETH MARIA VIEIRA MICHEL	5,000	28742.0 01	SOFIA KRZYWICKI	2,000
36390.2 01	ILSA MARIA SILLERO DA SILVA	5,000	36429.3 01	GLADIS REGINA FRANCO COSTA	1,500
46636.3 01	LILIA MARIA TURELA DE ALMEIDA	5,000	39362.1 01	GRIMARA CARVALHO DE OLIVEIRA	1,500
23266.2 02	MARIA BEATRIZ DA GAMA HOMRICH	5,000	39358.0 01	MARILEISE DINORA CALDEIRA	1,500
11083.0 02	SANDRA RANGEL	5,000	19350.4 01	MIRIAM BUSI DE SEVERO	1,500
34788.0 01	SUZANA MARIA DUARTE	5,000	36771.3 01	MONICA JOSIANE GOULART SOARES	1,500
34744.1 01	VANESSA MARIA TOUGUINHA LISBOA	5,000	39301.3 01	SOLANGE VALIENTE DA SILVA KRAMPE	1,500
28323.2 01	SIRLEI RODRIGUES MACHADO	4,917	47123.1 01	SONIA MARIA FERREIRA DE SOUZA	1,500
36516.9 01	WASHINGTON NELSON IFRAN PEREIRA DE SOUZA	4,771	30954.3 01	MARIALICE MENDES RIBEIRO MARCAL	1,354
25421.9 03	ANA CRISTINA BRANDAO	4,500	41540.9 01	ROSANE MASSULO DA SILVA	1,146
33947.0 01	ANA PAULA GOULART REMIAO	4,500	28910.6 01	ANGELA MARIA MAZZUCO SILVA	1,000
28377.3 01	DOMENICA MARRONE ROMANO	4,500	39466.2 01	CARLA RAQUEL LUDMANN	1,000
45592.4 01	KEILA MARIA CRUZ CAMPANHER DE MOLINA	4,500	27565.0 02	CRISTINA BARCELLOS MARASCHIN	1,000
28874.6 02	LUIZA MARA DE VASCONCELOS	4,500	42204.9 01	ELISABEL MACHADO BORGES	1,000
26704.4 02	MARCIA MARIA NUNES LORO	4,500	40086.8 01	ELISABETE DE LEON	1,000
46932.7 01	MARIA LUCIA SUCUPIRA STAMATTO	4,500	34011.2 01	LIANE TEREZINHA ORTH	1,000
30523.9 02	RUTH TEREZINHA PEREIRA	4,500	41652.9 01	MARIA TERESA LOMPA GIRALT	1,000
36233.8 01	SANDRA BEATRIZ BARBIERI HERNANDEZ	4,500	38256.8 01	ANA ELISA DE CASTRO FREITAS	833
36204.1 01	TANIA MARIA DORNELES HAUSER	4,500	28171.5 01	JACQUELINE PORTO VALER	750
34580.8 01	VANI SOARES DELI	4,500	36446.3 01	ANA CRISTINA LOPES	500
31057.0 01	VERA BEATRIZ ROSA ALFAMA	4,500	34461.0 01	CEZAR AUGUSTO DAMACENO TEIXEIRA	500
42026.0 01	GILBERTO GONCALVES DE AGUIAR	4,250	34492.0 01	JACSON RICARDO BACCHIN ILHA	500
10697.8 02	CLAUDIA LEIRIA LEAL	4,000	30623.2 01	JOAO ROQUE SEGER DA COSTA	500
46956.0 01	DARLENE MARTINELLI DOS SANTOS	4,000	34526.2 01	LUCIA CZAMANSKI	500
39532.0 01	MARIA BONOTTO	4,000	28258.6 01	MARISA DOS REIS VIGANIGO	500
36522.4 01	MAURO LUIZ DE MESQUITA PRESTES	4,000	40202.6 01	SILVIO ALEXANDRE PEREIRA DOS SANTOS	500
30453.3 01	MYRIA ISABEL AVEIRO DE OLIVEIRA	4,000	48953.3 01	CLAUDIO FERNANDO MIRANDA	354
36508.0 01	SIMONE DOTTE	4,000	34368.0 04	LUCIANE MARTINS DA SILVEIRA	292
28110.7 01	MARIA INES LOPES	3,792	36448.7 01	MARISE TEDESCO FABBRIN	208
28551.4 01	LIZANE HACHMANN	3,750	34455.5 01	ROSEMAR RAMOS CHIAPPA	167
46890.6 01	MARNE RODRIGUES DE RODRIGUES	3,750	43761.2 01	ANGELIN LORO	146
33886.5 01	VLAUDIO CARLOS SPEROTTO XAVIER	3,667	45579.1 02	ANELISE KERN BIEHL	125
42201.3 01	ADRIANA DILLE DO AMARAL	3,500	30514.8 02	GILMAR GONCALVES SILVEIRA	125
39384.0 01	DENISE MARIA JAQUES DA SILVEIRA	3,500	43506.8 01	MARIANGELA MOMO	104
27858.3 02	FATIMA TERESINHA VASCONCELOS BEZERRA	3,500	36791.9 01	KARIN MARIA ECHART MONTANO NODARI	83
23532.8 02	SILVIA BRENNER MORANDI	3,500	33797.6 01	DENISE DE CASTRO OLIVEIRA	63
34295.9 01	JACQUELINE ERICHSEN NEGRUNI	3,250	43632.2 01	ADRIANA DE LIMA BELLIO	0
28880.1 01	MARCIA AMARO SANTOS	3,104	44234.6 01	ALESSANDRA VIEZZER	0
34406.3 01	MIRIAM PEREIRA DUSCHITZ	3,104	35705.7 01	ALVANES RICARDO MARQUES DE SOUZA	0
36261.2 01	CELSO IRINEU MAYER DA COSTA	3,000	42049.1 01	ANA CRISTINA DIETRICH BOLOGNESI	0
29840.5 03	DENISE SEVERO BENSCH	3,000	48316.6 01	ANA LUCIA VAZ DIAS	0
39379.7 01	DOLZIRENES JAQUES MOURA	3,000	35029.4 01	ANDREA RODRIGUES MONACO	0
43619.0 01	ELLEN LUISE SCHULTZ	3,000	24127.4 02	ANELISE BERTAZZO BETTANIN	0
47325.2 01	LEILA TEIXEIRA	3,000	43509.3 01	ANELISE KAUFMANN NOGUEIRA	0
36503.0 01	MARIA HERMINIA DA SILVA DE CASTRO	3,000	4652.0 01	ANTONIO JOAO BARBOSA	0
20710.2 02	NILZA MARIA VIEIRA FERNANDES	3,000	42208.6 01	BEATRIZ GIUGLIANI	0
30323.1 01	SONIA MARIA MARMITT ZAMBELI	3,000	7699.8 03	CARMEN LUIZA CANABARRO SLIVKA	0



26257.5 01	MARIA KATHIA CAVAGNI	31,500	26149.2 01	VERA LUCIA WINKELMANN	26,188
23791.0 01	TANIA GUIOMAR MORAIS DA SILVA ROMERO	31,500	28088.7 01	MARTA REJANE LEITE ROBAINA	26,125
13149.3 05	MARIA DA GRACA MORES	31,438	26385.3 01	CLAUDIA MACHADO	26,083
28092.9 01	SUSANA MARTINS DA COSTA	31,271	28172.7 01	JOICE MARIA AREND BARRETO	26,000
13837.2 03	SANDRA CASTRO DA ROSA	31,250	19410.7 02	JUSSARA DOS SANTOS ALBARNAZ	26,000
29934.3 01	SONIA MARIA DE ANDRADE CASTRO	31,063	28009.7 01	OLGA MAIA DE AZEVEDO	26,000
24453.6 01	MAGALI REGINA TAGLIARI	31,000	23597.3 01	MARIA MARGANE DOBNER DOS SANTOS	25,833
28073.5 01	MIRIAM CRISTINA DE VASCONCELLOS MAZONI	31,000	23383.6 01	REJANE MARIA MIRAFLORES MARRA	25,792
28416.9 01	LUCIA HELENA SARAIVA REIS	30,979	26127.3 01	CRISTINA RODRIGUES DE AMORIM	25,750
23261.3 01	SUSANA BEATRIZ FERNANDES	30,813	18033.9 02	ELAINE LUCIA MARASKIN	25,750
17469.8 03	REJANE BUENO DA SILVA MILANESI	30,604	28076.0 01	ROSELE LAVRATTI	25,750
33585.2 01	ALANA ROSA PIANTAMAR DE OLIVEIRA	30,583	28196.0 01	MARIA ANGELICA ROCHA ARMILIATO	25,708
33698.4 01	CLAUDIA MEINERZ MARQUES	30,542	26470.5 01	MARCIA REGINA DA SILVA	25,667
19280.9 02	CARMEN SUSANA RODRIGUES	30,500	28023.1 01	NADIA SILVANA BITTENCOURT PETTERSSON DA SILVA	25,625
20858.1 02	FATIMA REGINA MESSA	30,500	24437.8 01	MARILAINE AMARO CHAVES	25,604
33100.7 01	PATRICIA SCHIVITZ ZAGO	30,500	28216.1 01	MARA TERESINHA SIMAS GASPAROTTO	25,563
28896.5 01	MARIA ALBA DELL AGLIO FONSECA	30,354	26106.6 01	ADRIANA SOARES RODRIGUES	25,500
12563.8 02	VERA MARIA DAMORE	30,250	28872.2 01	CECILIA MARIA RISSON	25,500
26407.9 01	BEATRIZ BACALTCHUK SUKSTER	30,000	26287.3 01	DEISE DITADI GONCALVES	25,500
28133.8 01	ELIZABETH VIRGOLINA MIRANDA	30,000	24491.3 01	KATIA SCHONHOFEN RIBEIRO	25,500
26751.2 01	REJANE DIAS VELOSO	30,000	26729.9 01	LUIZ CANALI DE AZEVEDO	25,500
26727.5 01	MARIA APARECIDA VIALE PINHEIRO	29,875	23547.0 01	NOELI LUIZA MARCHIORO SACHINI	25,500
34038.0 01	ROSANE PAIM ROSSETTO	29,813	26989.2 01	ROSANE CUNHA DE OLIVEIRA	25,354
30482.0 02	ANA ROSIMERI ARAUJO DA CUNHA	29,750	26268.0 01	JULIA DA JORNADA DALENOGARE	25,250
26125.0 02	DALVA MARIA DA SILVA	29,604	28222.7 01	JOSE PAULO GIACOMONI	25,104
28137.5 01	MARIA IZABEL BIANCHI	29,563	29864.8 01	ANA MARIA BRAGAGNOLO	25,021
29438.2 01	JULIO CESAR JACOBI	29,500	24381.7 01	MAGDA RAQUEL DAVILA PEREIRA	25,021
19335.8 02	MARIA CAROLINE AZEVEDO GRIEBLE	29,500	28515.0 01	ALDIR ANTONIO VICENTE	25,000
24185.7 02	MARIA INES ALVES DE CAMPOS	29,500	24980.7 01	CLARISSE SCHNEIDER TODT	25,000
29157.5 01	ROBERTO ANTONIO WAGNER	29,438	26486.9 01	DENISE ARAUJO PORTELA	25,000
28141.7 01	JAQUELINE ALVES DE MORAES	29,250	23503.1 01	ELBA MARIA DUTRA BAY	25,000
26864.4 01	MARIA JULIETA FERREIRA DA SILVA	29,063	26090.6 01	HELOIZA ALMEIDA RODRIGUES	25,000
25059.7 01	LILIAN REGINA GIULIAN CONZATTI	29,000	28225.2 01	MARIUSE CARDOSO BORGES	25,000
26062.1 01	MARIA EUGENIA MOREIRA ALVES	29,000	19402.8 02	NEIVA JUNG GARCIA	25,000
30304.8 01	CRISTINA GARCIA MALTA	28,771	26183.2 01	ROSELAINE PAGANELLA	25,000
30478.8 01	ADRIANA SOLETTI	28,750	26281.2 01	SUZANA GUARIGLIA DA SILVA	25,000
15832.2 01	JACIARA NUNES KERN	28,750	28300.1 01	EUNISE EDI LANDSKRON BATISTA	24,938
24036.1 02	ROSA DE FATIMA PEREIRA	28,750	24998.4 01	MARCIA DE CAMPOS	24,917
26305.1 01	MARISA DE MATTOS CONCEICAO	28,646	26101.7 02	IZELIA ALVES SANTANA	24,750
25112.7 01	LAIS WEBER NOWACZYK MERKER	28,625	28786.9 01	EDUARDO FERREIRA SILVEIRA	24,646
26736.6 01	REGINA ELIZABETH DOS SANTOS HOFFMEISTER	28,521	27463.2 01	DENISE BEATRIZ SOSTER DE CARVALHO	24,604
27541.7 03	CATIA CRISTINA ALMEIDA RAMOS	28,500	28102.8 01	LIEGE LEVY DOS SANTOS	24,604
26298.8 01	CERES GOMES DUARTE	28,500	23268.6 01	ANDREA SIMOES ROTUNNO	24,604
24481.0 01	VERA MARIA PRIETSCH	28,500	28219.7 01	CLAUDIA PEREIRA DURO	24,521
25616.2 01	ESTHER LUIZA TOMBINI PONZI	28,458	25026.3 01	ADRIANA JAHN MONEGO	24,500
24941.8 01	CLAUDIA SALDANHA MANCIO	28,000	24168.7 01	MARIA DA GRACA VIANNA DOMINOT	24,500
23643.6 01	SILVIA BARON	28,000	26638.6 01	MARIA LUCIA GRIZOTTI	24,500
33328.4 01	CLAUDIA BORGES MENDES	27,875	24390.8 01	MARIA LUCIA STRAPAZON	24,500
33339.9 01	VANIA TESKE	27,854	24460.3 01	NADIA TERESINHA BRUXEL	24,500
33557.8 01	NUBIA SUSANA SANTOS DA CUNHA	27,750	28030.9 01	ROSA MIRIAM JUNG	24,417
28245.8 01	CLAUDIA NARA SILVA CARDOSO	27,500	26874.7 01	ELIANE FERNANDEZ DE MENEZES	24,333
27461.9 01	JANICE CABRAL DE MELLO VIERO	27,354	34062.8 01	CLAUDIA SILVEIRA MARTINS	24,250
26529.1 03	VANDERLENE ROHSIG	27,354	23297.2 01	ENILDA DA CRUZ RODRIGUES	24,250
33942.0 01	PAULO ROBERTO MARQUES FAGUNDES	27,313	25191.7 01	NEUZA MARIA BERTOL	24,250
18462.0 02	DAISY BEATRIZ ERIG	27,250	33525.6 01	ANELISE TROIAN VIEIRA	24,104
26553.9 01	MARCO AURELIO FERNANDES DA SILVA	27,250	29548.9 01	CYNTHIA BAIROS TARRAGO CARVALHO	24,083
28184.3 01	MARELIZ MEYER MORAIS	27,250	24507.3 01	CARMEN RITA BRUGNERA	24,042
26397.0 01	MARIA ELIZABETH GUIMARAES DO CARMO	27,250	33528.1 01	GISELE NUNES ROCA	24,000
33350.8 01	SIMONE VOLKMER DRAFTA	27,042	23934.6 01	ILDA COMARETTO BECK	24,000
28068.1 01	FERNANDA SCHUMACHER DE CAMPOS MATOS	26,979	23445.2 02	MARCIA GALANT MASI	24,000
30329.2 01	JANETE DE SOUZA MISTRELLO	26,896	23315.0 01	SILVIA REGINA RIBEIRO VARGAS	24,000
19638.4 02	KATIA DOMINGUES SOUZA	26,813	33500.1 01	VERA REGINA JAEGER	23,917
19607.4 02	LAURA COELHO DA COSTA NOBRE	26,750	26670.2 01	MARIA LUCIA DELAVUSCA PORTELA	23,896
19549.5 01	MARIA GECI GOMES CORREA	26,750	27567.3 01	ANDREA BONGIORNI	23,854
16622.7 02	JUSSARA MARISA GOMES MARTINEWSKI	26,500	26179.0 01	CARMELINA TRAMAGLINO	23,854
26715.9 01	VERA MARIA DA COSTA DIAS	26,500	28240.9 01	CLARICE VIEIRA BENVENUTTI	23,813
28246.0 01	RITA DE CASSIA DE AZEVEDO RODRIGUES	26,438	25736.1 01	MAURO TERRA DE OLIVEIRA	23,771
28056.5 01	ELIARA CARBONAR TROIS	26,292	28024.3 01	ISABEL CRISTINA FISCHER KERCHE	23,750
27777.3 02	ROSI MARGARETH HENRIGER SUPERTI	26,250	24956.0 01	RITA GISELE FARIAS MACHADO	23,750
33960.2 01	IZABEL CHRISTINA BRUM ABIANNA	26,208	26172.8 01	VALERIA LEOPARDO ESCHILETTI	23,688
			23212.1 01	MAGALI NUNES AYUB	23,604
			28132.6 01	MARIA DE FATIMA LOPES GIL	23,604

23616.3 01	DIRLENE MELLO FREITAS	23,563	28049.8 01	JOICE MEDIANEIRA RAMOS GARCIA	20,938
26132.7 01	MARGA MAURIANE ZAGO GIACOBO	23,521	26398.1 01	ADRIANE COELHO DE OLIVEIRA	20,750
23501.8 01	AIDA DOROTEA DA ROCHA NOGUEIRA	23,500	26525.4 01	ELEARA MARIA MANFREDI	20,750
28190.9 01	DINAH DA COSTA VELHO	23,500	27995.2 01	LEILA DE MENDONCA RIBEIRO	20,688
24951.0 01	MARIA DA GRACA FRAGA BORGES	23,500	23614.0 01	LIANA ANGELICA SPERB MACHADO	20,625
26472.9 01	MARIA SALETE ROMAN ROSS	23,500	26604.0 01	ROSELAINÉ FERREIRA BARCELLOS	20,583
17897.7 01	MARLENE TONIOLO ORLANDINI	23,500	28065.6 01	DAISY MARIA FERNANDES	20,500
26725.1 01	LUCIENE REGINATO DE LIMA	23,313	29238.5 02	FLAVIO INACIO BURG	20,500
26303.8 01	ANA CLAUDIA SOUZA ZATT	23,250	24447.0 01	JALUSA MARIA RODRIGUES GONCALVES	20,500
24332.5 01	MARIA REGIANE MORAES MACHADO	23,250	26113.3 01	REJANE ROCHA DO AMARAL	20,500
24878.5 01	ROSELI MARIA MONACO CARDOSO	23,250	33447.1 01	ROSA RIBEIRO DE VASCONCELLOS	20,500
33468.9 01	PERCIO KRAMER	23,229	26273.3 01	VALESCA APARECIDA RODRIGUES INDICATTI	20,500
27963.0 02	SIGRID MOREIRA PAPROCKI	23,208	26539.4 01	CLAUDIA LUANA DA CUNHA ONOFRIO	20,458
27371.8 01	ANAMERI LARA BONOTTO RODIGHIERI	23,000	27987.3 01	DENISE FONTE DE SOUZA	20,354
27997.6 01	IARA WAGNER	23,000	33504.9 01	VIVIANE ZINN SEVERO	20,125
24204.7 01	LENICE LUSA GARZELLA	23,000	20644.4 02	MARILENE CONZATTI GIL	20,104
28257.4 01	MARIA ELIZABETH DUTRA DA SILVA	23,000	28202.1 01	DENISE NEGLIA DA LUZ	20,083
28195.8 01	MARILIA FONTOURA MENDES	23,000	28261.6 01	EVANI DE SOUZA CORREA	20,021
28183.1 01	LEDI JOSE GAMBA	22,875	17992.1 02	ELAINE MARIA ROBASKI GREGORY	20,000
26121.2 01	ANA MARIA JARDIM DE ALMEIDA	22,833	17680.4 02	FABIOLA DE ALBUQUERQUE MARQUES	20,000
25351.3 01	MARIA JURACI ASSIS	22,750	28074.7 01	ROSA MACHADO VIEIRA	20,000
33724.1 01	BETINA ESCH	22,583	24212.6 01	VERA REGINA SCHAEFER	20,000
30505.7 01	IRENE MARIA SILVA DE SOUZA	22,500	23213.3 01	VIVIANE PANERAI PEREIRA	20,000
28061.9 01	JAQUELINE DA SILVEIRA VIEIRA	22,500	28782.1 01	AIDA SILVEIRA FACHEL	19,750
25352.5 04	LEILA DORETI CASSOL	22,500	26099.2 01	MARITZA MARTINS	19,750
26079.7 01	MARIA CRISTINA FLORES SIMIONI	22,500	28128.4 01	MAIRA DA SILVA LOTUFO	19,729
28214.8 01	MARIE SOLANGE CALVIERA	22,500	23935.8 01	GISLAINE FROTA	19,583
28189.2 01	SHIRLEY CORREA COELHO	22,500	27989.7 01	MARTA POKORSKI SIERADZKI	19,583
24418.4 01	SALETE LIMA DE OLIVEIRA	22,396	26102.9 01	CARMEN OLIVEIRA MAZZILLI	19,500
30244.5 01	REJANE GUTIERRES PEREIRA	22,354	26548.5 01	KARLA ROSSANA DAVILA CASA NOVA	19,500
20041.7 02	CELSO LUIZ MASTRASCUSA	22,313	25590.0 01	LILIAM ROSA OLIVEIRA FERRONATTO	19,500
24939.0 01	LEILA MARIA KOMEROSKI	22,313	27412.7 01	NILZA ACUNHA DE MENEZES	19,500
26296.4 01	LECI REGINA RANZI	22,250	23730.1 01	SUZY NUNES CAMARGO	19,500
28749.3 01	MARCIA DE ANTONI MENEZES ZOMER	22,104	28129.6 01	VANISE FIGUEIREDO ANTUNES	19,500
30681.5 01	MARIA NORIMAR BALTAR DE SOUZA	22,000	28379.7 01	VANIZA MARIA CORREA	19,500
37240.0 01	ROSITA MINUSCOLI	22,000	30639.6 01	ROSA AMELIA LUCAS DE MOURA	19,250
23871.8 01	SONIA LOURDES BORTOLUZZI DA COSTA	22,000	26194.7 01	VIRGINIA DA SILVA FONTOURA	19,250
23677.1 01	EUNICE COSTA CARVALHO BRASIL	21,875	33508.6 01	SONIA MARIA GOMES	19,188
23595.0 01	ANA CLAUDIA DA SILVA RODRIGUES	21,854	27215.5 01	ELIZABETH TURCO ZEPKA SENNA	19,000
33574.8 01	LENIRA CARDOSO CALLERO	21,854	28283.5 01	FATIMA CONCEICAO FUHRMEISTER LIMA	19,000
26146.7 01	LUCIANO PIRES KOMEROSKI	21,833	28251.3 01	LUCIANNE SOARES LEO DUCATTI FREIRE	19,000
33117.2 01	ALINE VALLE DOS SANTOS	21,750	17830.8 02	ROSANGELA BARROS BIRCK	19,000
24142.0 01	ALZIRA ARLET CASTRO VIEIRA	21,750	28930.1 01	FLAVIA MARIA BRASIL DE MATTOS	18,938
25729.4 01	CLARICE MADALENA MENEGAZ MEZZOMO	21,750	25578.9 01	MOEMA IRECE SANTOS MORALES	18,896
27374.3 01	MARIANGELA CARDIA MACHADO	21,750	20049.1 02	REJANE PENNA RODRIGUES	18,750
25046.9 01	ANA LUCIA GUIMARAES DO CARMO	21,688	26115.7 01	MIRELLA LIMA CORREA	18,708
26072.4 01	THEMIS REGINA BARRETO KRUMENAUER	21,563	28284.7 01	ANA SUSETE QUIROGA DENARDI	18,688
26229.0 01	ADELINA MAGNO GALDINO	21,500	29920.3 01	CLAUDIO ANTONIO DA SILVA AGRA	18,688
28156.9 01	DINARA MARIA DE SOUZA BITTENCOURT	21,500	20788.6 01	SILVANA GARCIA VIVIAN	18,625
24990.0 01	JAQUELINE TERESINHA MARTINS	21,500	28342.6 01	SANDRA MAUSOLF	18,542
23247.9 01	JEANETTE DO NASCIMENTO MARTINS	21,500	20867.2 02	VIVIANE SIMON MARTINS COSTA	18,521
26803.6 01	MARA DENISIE MEDAGLIA LEAES MARTINS	21,500	28249.5 01	ALICE DE ABREU PIVATO	18,500
17049.8 02	SEZEFREDO DE ALMEIDA MACHADO	21,500	25485.2 01	ANA LUCIA PINHEIRO BORGES	18,500
27378.0 01	JOICE MARTINS WALDER	21,479	24190.0 01	ANA LUCIA SILVA NASCIMENTO DA LUZ	18,500
28094.2 01	SARAI MARIA QUADRADO SALVA	21,479	19471.5 02	ELIANE MORAES VIANA	18,500
26112.1 01	LIANI MENDONÇA DE ALMEIDA	21,354	28134.0 01	ELIZABETE DE AVILA VIEIRA	18,500
28260.4 01	BERNARDO MOMBELLI BIOCCHI	21,313	25367.7 01	ELOISA ELENA DA SILVA MORAES	18,500
24508.5 01	FATIMA BEATRIZ ASTURIAN	21,313	25273.9 01	MARA RUBIA DA CRUZ MACIEL	18,500
24150.0 01	NILZA RODRIGUES CORSO	21,292	17898.9 02	MIRIAM DA SILVA ROSA	18,500
23666.7 01	DENISE DA SILVA OYARZABAL	21,250	28766.3 01	JANE BEATRIZ DE OLIVEIRA DALOSTO	18,271
17875.8 02	DENISE MARTINS BUSANELLO	21,250	33494.0 01	MARIA DO CARMO BANDEIRA JANSON	18,250
26285.0 01	EVA ARONNA	21,250	27845.5 02	CLAUDIA CONCEICAO BRUNETTA FERREIRA	18,188
26209.5 01	REGILENE THEREZINHA DOS SANTOS	21,188	28161.2 01	MODESTA RICETTI	18,167
28097.8 01	SONIA MARTINS PINHEIRO	21,125	23308.3 01	NARA LYS FAGUNDES	18,167
25577.7 01	ADRIANA CUNHA DUARTE DA SILVA	21,104	27923.0 02	PATRICIA TERESINHA MARTINS BASTIANI	18,063
23299.6 01	CARMEN MARIA PEREIRA DOS SANTOS	21,000	28080.2 01	SUELI ALVES DA SILVA	18,021
19753.4 02	LISANE MALLET GOMES DA SILVA	21,000	27785.2 02	ANGELA REGINA WINTER FANTINEL	18,000
26447.0 01	LISE CAMPOS CARDOSO	21,000	28044.9 01	ILIBIA CALLEYA SILVA	18,000
33959.6 01	MARIA STELLA DE MENEZES ARRIAL RADDE	21,000	18041.8 02	LUCELIA KRAS BORGES	18,000
26163.7 01	SANDRA REGINA ALMEIDA PASSOS	21,000	28104.1 01	LUCIA BEATRIZ NUNCIO	18,000
24365.9 01	SOLANGE TEREZINHA THEIS	21,000	28011.5 01	VERA LUCIA DOS SANTOS MACEDO	18,000
26091.8 01	FLAVIO LUIZ GOMES BASTOS	20,938	26272.1 01	VIRGINIA POETA SEVERO	18,000



26272.1 02	VIRGINIA POETA SEVERO	18,000	33639.0 01	ANA CRISTINA DA SILVA RODRIGUES	15,000
27424.3 01	MARIA DO CARMO ALQUATI DA SILVA	17,896	30678.5 01	DANIELE KINDLEIN SPIEGELBERG	15,000
23872.0 01	SONIA MARIA MEZERA	17,750	23215.7 01	DENISE NEVES PEIXOTO	15,000
33770.8 01	LUIS ROBERTO HOCHMULLER FOGACA	17,708	28288.4 01	FATIMA NEIDER DA SILVA RIBEIRO	15,000
18015.7 02	SONIA BONETTI KIRSCH	17,583	28745.6 01	MARIA LIRA LEITE DE MELLO	15,000
24234.5 01	DANILO OLIVEIRA DE SOUZA	17,500	26269.1 01	SUZANA SILVA CHIARADIA	15,000
26192.3 01	ELIANE PEREIRA ROCIO	17,500	23376.9 01	VERA LUCIA DE OLIVEIRA ORRIGO	15,000
28112.0 01	LENARA TERESINHA BORELA	17,500	22075.1 02	VOLNEI OLIVEIRA	14,938
26266.6 01	LUCIA ELENA SOARES BORGES	17,500	23472.5 01	TANIA MARIA FERREIRA	14,917
23498.1 01	LUCIA HELENA GONCALVES POZZOBON SILVA	17,500	20723.0 01	CINTIA MARIA VOTTO PINHEIRO	14,750
24126.2 01	MARIA ASSUNCAO OLIVEIRA DOS SANTOS DA SILVA	17,500	23541.9 01	NELI NELCINDA KRAWCZYK	14,688
23875.5 01	MARIA GUIOMAR HAACK PRESTA	17,500	25369.0 03	ELISABETE SOARES NORONHA	14,625
16665.3 03	MARIA HELENA BARRETO RODRIGUES	17,500	33569.4 01	KARIN LUSIA FLESCH	14,583
26363.4 01	ROBERTO MENA DUTRA	17,500	28083.8 01	LISIANE VIEIRA SOUZA SANTOS	14,583
23782.9 01	SONIA TEREZINHA DAVILA ARAUJO	17,500	28101.6 01	DEISE BRAGAMONTE BRUM	14,500
30328.0 01	SORAYA SANT ANNA CELISTRE	17,500	28159.4 01	ELIZABETH TEREZINHA GAZZANA FERREIRA	14,500
25013.5 01	CLECI DE OLIVEIRA ROSA PRATES	17,250	28173.9 01	LILIAN PIRES PEREIRA	14,500
29554.4 02	DULCE MARCIA GONCALVES IAKSCH	17,250	23328.9 02	MARIA LUIZA DIAS DE ASSUNCAO	14,500
26265.4 01	HELENA BEATRIZ CARVALHO	17,250	28079.6 01	MARISA KALIKOSKE	14,500
26551.5 01	SIRLEI SOARES DE SOUZA	17,250	26123.6 01	SUSETE MANFRON MADALENA HOYER	14,500
26131.5 01	CLAIR TERESINHA SANT ANNA PEREIRA	17,167	28230.6 01	RENITA NAIR DAMETTO	14,333
28915.5 01	ALINE ARAUJO DA SILVA	17,146	28248.3 01	CRISTINE PATANE	14,250
23536.5 01	ALDANIR POSSEBON MULLER	17,125	33338.7 01	KARINA AZAMBUJA KOWALCZUK	14,250
27384.6 01	CARLA SEELIG SOARES RIBEIRO	17,104	28780.8 01	ROSELMA DE FATIMA RODRIGUES NUNES	14,125
26742.1 01	ARIANE SILVEIRA BUENO	17,000	24203.5 01	MAURO MARQUES	14,083
28280.0 01	HELTON AFFONSO DE OLIVEIRA	17,000	28384.0 01	ANA CRISTINA PACHECO FAGUNDES	14,000
23830.5 01	LEONICE CATARINA ROSSATO	17,000	28250.1 01	CLAUDIA MOZETIC TROTTA	14,000
28914.3 01	MARIA ALICE CASTILHO DA SILVA	17,000	19988.9 02	ELIANA DA SILVA DINIZ	14,000
26640.4 01	MARISTELA MALTA BASEGGIO	17,000	23436.1 01	JUSSARA SOUZA SILVA	14,000
28175.2 01	GISELE GARCIA STORNI WEBER	16,979	26086.4 01	LIS HELENA MONTANO VIEIRA	14,000
26124.8 01	CINDI REGINA SANDRI	16,938	26226.5 01	MARIA ELIANE BRIDDI COSTA	14,000
26288.5 01	CARMEN BEATRIZ DE MELLO DALMAS	16,854	23277.7 01	NEREIDA DA SILVEIRA ROCHA OTTEN	14,000
26953.3 02	ELISANGELA VIEIRA PEREIRA VAUQUELIN	16,750	28759.6 01	NEUSA BERNARDES CARVALHO	14,000
23438.5 01	CRISTIANA PAZ	16,500	23419.1 01	ROSANA ECHEVERRIA ROSSO	14,000
17895.3 02	IDA MICHELINA RICCIUTO	16,500	28224.0 01	SERGIO MACIEL BERTOLDI	14,000
23423.3 01	IRIS VIRGINIA ISOPO PORTO	16,500	26139.0 01	TANIA MARA BUBOLZ LARROSA	14,000
20829.5 02	SUZANA SIEBER	16,500	18264.6 03	ROSANE VILASBOAS	13,958
26140.6 01	ELIZABETH DOS SANTOS MELCHIADES	16,250	28085.1 01	SANDRA REGINA LAYDNER FERREIRA	13,896
33489.6 01	LAUREN BETINA VERONESE	16,250	26080.3 01	SANDRA HASS SIEBEL	13,813
23877.9 01	LUCIENE GRACZYK JARDIM	16,250	28213.6 01	FATIMA GORETE WAGNER	13,750
33367.3 01	ROSILENE MAZZAROTTO	16,208	19497.1 01	GILCEA VARGAS FALKEMBACH ZANETTE	13,750
28873.4 01	INEZ SOMBRIO DA SILVA	16,146	17824.2 02	MARIA AMELIA PHILOMENA MOREIRA	13,750
27314.7 01	DEBORA BALESTRIN DE FREITAS VALLE	16,104	16828.5 02	PAULO TEIXEIRA BURMEISTER	13,750
28279.3 01	FLAVIA SAN PEDRO LUNARDI	16,000	25012.3 01	CARMEM MARIA CARCOVA ALVES CIRNE LIMA	13,604
24961.3 01	GIANE STURMER	16,000	28066.8 01	CLEONICE RIBEIRO BRESSAN	13,604
23234.0 01	JOSELAINÉ KOBER	16,000	26277.0 01	ANA CLARA CARVALHO DA SILVA OLIVEIRA	13,500
28762.6 01	LISIANE HUMBERT TEIXEIRA	16,000	28041.3 01	CRISTIANE ESTEVES BASTOS	13,500
23282.0 01	LUCIANE GONZALEZ MICHEL	16,000	24129.8 01	DENISE GARCIA MAIA	13,500
19445.4 02	MARINA ALMINHANA	16,000	23181.5 01	JANICE MARIA TRAVI PERES	13,500
19730.3 02	RACILBA HELENA DE ARJONAS FERRINO	16,000	27990.3 01	LAURA SCHU FERREIRA	13,500
26704.4 01	MARCIA MARIA NUNES LORO	15,833	19265.2 02	MARIA LUZIA CASALI	13,500
30988.9 01	CLAUDIA TERESINHA LEO DE FARIA	15,750	26603.9 01	MARLI REGINA SPANEMBERG	13,500
17867.9 02	INES REGINA JUSTO KIELING	15,750	23372.1 01	ROSANGELA CICILIANI VENTURA	13,500
18793.0 03	IVANOSKA CHEUICHE FERREIRA	15,750	26513.8 03	MARGARETE INES RUPPENTHAL	13,375
26249.6 01	SANDRA ELZA MASSI	15,750	31353.4 02	DENISE DALLAROSA QUEIROZ	13,313
26143.1 01	ZAIR GOULARTE MACIEL	15,708	24482.2 01	ELISABETE MARIA MARTINS MOTTA	13,250
26092.0 01	IVANA KERBER	15,688	26253.8 01	RITA DE CASSIA BECK NASSIF	13,250
28067.0 01	DIRCE MARIA TOMCZAK	15,625	26730.5 01	SILVANA RIBEIRO GIGOSKI VIEGAS	13,208
27383.4 01	MARILICE MARQUES CLAUS	15,604	28017.6 01	VERA MARIA TELESCHKIN MENDES	13,167
27494.2 01	VERA LUCIA PALMA CHRISTMANN	15,604	28082.6 01	ROSSANE BORDA DE SOUZA	13,104
23172.4 01	HIASMIN DE FATIMA DA SILVA LEMOS	15,563	25902.3 01	DENISE MARACCI DA SILVEIRA	13,021
23504.3 01	ELOA TERESINHA KLEIN WENZEL	15,521	26686.6 01	TANIA MARIA LOUZEIRO DE ALMEIDA	13,021
23453.1 01	INGRID NETZ	15,500	24132.8 01	CARMEM BEATRIZ SILVA DOS SANTOS	13,000
33511.6 01	LETICIA SCHULTZ DAVILA	15,500	26256.3 01	CHRISTINE FARIAS SOUZA	13,000
23874.3 01	VANI MATOS	15,500	18047.9 02	CLAUDIA BERNADETE FRUHAUF PENZ	13,000
28077.2 01	MARIA DE LOURDES MOREY PIVETTA	15,375	28772.9 01	EUGENIA WIENCKIEWICZ	13,000
26627.1 01	NARA REGINA CARDOSO	15,271	28149.1 01	LILIAN ALLER PLUCANI	13,000
28108.9 01	AMELIA MARIA AZEVEDO MAIA	15,250	23254.6 01	LUCIA BACKER BUENO	13,000
28763.8 01	LEA OLIVEIRA SILVEIRA	15,250	23621.7 01	MARIA LUIZA OLIVEIRA DA CRUZ	13,000
33753.8 01	ANA GERTRUDES MELO CEZAR	15,104	28057.7 01	MARLISE AGOSTINI FERNANDEZ VIEIRA	13,000
26434.1 01	MARLENE DA SILVA RAMOS	15,104	28091.7 01	MIRYAM WALLY LUBIANCA OSORIO MARQUES	13,000

23318.6 01	REGINA MARGARETE COITINHO DA CRUZ	13,000	33570.0 01	ADRIANA GUEDES PAZ	10,104
24130.4 01	SILVIA DA ROCHA MEDEIROS	13,000	26825.5 01	HELOISA HELENA ARAUJO BARBOSA	10,104
33868.3 01	ROGERIO OLIVEIRA BOHNS	12,917	27376.7 01	ZULMAR DE OLIVEIRA SILVA	10,104
24113.4 01	DEBORA OLIVEIRA DOS SANTOS	12,750	27918.6 02	MARCIA CURTINAZ CENTENO	10,083
28753.5 01	VANIA ELIZABETE FREITAS BAZZO	12,667	28072.3 01	CLEIDI RODRIGUES CANFIELD	10,000
28221.5 01	CARMEN SUZANA PINHEIRO NUNES	12,604	24154.7 01	ELIANE NOAL FERREIRA	10,000
26232.0 01	DANIELA GIULIANO FONSECA	12,500	28052.8 01	GECILDA SILVEIRA VANIN	10,000
26433.0 01	MARIA CARMEN DA SILVA APRATO	12,500	30149.0 01	IEDA SUELI OSSIG DA SILVA	10,000
24193.6 01	SILVANA BRIDI MAIERON	12,500	27005.5 01	JACIRA MOURA DE SIQUEIRA	10,000
28093.0 01	TERESA CRISTINA KERSTING ELGUES	12,500	28244.6 01	MARIA APARECIDA DA COSTA RODRIGUES	10,000
23812.3 01	VERA LUCIA ENCK SAMBRANO	12,500	24354.4 01	SAADYA BELLINI	10,000
28757.2 01	SALETE DE OLIVEIRA PINTO BARCELLOS	12,438	28015.2 01	VALERIA COSTA CARVALHO	10,000
26639.8 01	REGINA FERREIRA TEIXEIRA	12,333	33912.2 01	ANA CRISTINA OLMEDO DE OLIVEIRA	9,813
24196.1 01	MARGARETH TERESINHA ANTUNES PORTO	12,250	24029.4 01	LORENA DE CARVALHO MERCIO	9,813
28177.6 01	TANIA OROCZKO	12,250	28491.1 01	ANA RITA DE LIMA DA COSTA	9,750
28168.5 01	CLAUDIA REGINA TORRES LOPES	12,104	26100.5 01	ELIANE MACHADO PEREIRA	9,750
26278.2 01	MARCIA DE BARROS AMANCIO	12,083	23389.7 01	JACQUELINE MOTTA AMORIM GODOY	9,750
26175.3 01	SANDRA MARA BARCELLOS SARAIVA	12,083	24603.0 01	VANILDA PARIZOTTO	9,750
26276.9 01	ADRIANE GONZALEZ MICHEL	12,000	24143.2 01	VERA LUCIA BLASCKESI SEEGERT	9,583
26247.2 01	EDITE MARIA RICCHETTI	12,000	30136.2 01	ILSE KEITEL	9,563
23620.5 02	LUCIA MARIA LEAL FERREIRA	12,000	26364.6 01	CLARICE VERISSIMO ISAIA	9,521
26238.1 01	SILVIA REGINA POHL	12,000	24377.5 01	ALICE MORAIS GONCALVES	9,500
26652.0 01	ROSANE DIAS GONZALEZ	11,896	19622.0 02	ANA LUCIA BRUM GINAR TELLES	9,500
22014.3 02	HELENA DE OLIVEIRA CORREA DA CUNHA	11,750	30093.0 01	DENISE FENSTERSEIFER	9,500
23466.0 01	MARA REGINA MONTE BLANCO DA SILVA	11,708	26546.1 01	LENY MIDON NUNES	9,500
23250.9 01	ELISABETE MARIA SCHIFINO	11,583	23560.2 01	REJANE TERESINHA GOMES DO ACOSTA	9,500
28087.5 01	VERA LUCIA WIZER DE ALMEIDA	11,521	23167.0 01	ROSANE GIRON	9,500
23624.2 01	ANA MARIA GODOY DA SILVA	11,500	33455.0 01	MARIA TEREZA VIZCAICHIPI SANCHOTENE	9,313
30510.0 01	ANA MARIA SILVEIRA REQUEL	11,500	28792.4 01	HELENA FERREIRA NETO	9,250
26067.0 01	ARIANE MARIA AMANTEA FERREIRA	11,500	26078.5 01	LIANE REINEHR	9,250
28178.8 01	BEATRIZ FONSECA ARAUJO	11,500	24431.7 01	CLAUDETE FIEVEGELWSKI	9,000
11101.9 02	CRISTINA JUNGSMANN	11,500	19413.2 02	CLEUZA MARINA DA SILVA GONCALVES	9,000
28006.1 01	DENISE REGINA PEREIRA SILVA	11,500	8066.7 03	IDA REGINA MARQUES CASTIGLIO	9,000
28513.7 01	FIRMINA BEATRIZ MEDEIROS OLIVEIRA	11,500	23561.4 01	JUSSARA TERESINHA MORAES PANATIERI	9,000
24020.8 01	IARA STEIN LACCHINI	11,500	26217.4 01	LAURA BONANI CUNHA	9,000
28181.8 03	MARIA DOLORES BUZZACARO ANTUNES DA CUNHA	11,500	19393.0 02	MARIA RITA NUNES FALKENBACH	9,000
28099.1 01	NEUSA TEREZINHA SANTOS VALENCY	11,500	26070.0 01	MARILENE SORIA PEREIRA	9,000
20673.0 02	VALTER ENEAS MAURMANN	11,500	9014.4 02	RENATO BAPTISTA VIEIRA	9,000
28793.6 01	VERA LUCIA ALVES DE QUADROS	11,500	28090.5 01	SONIA DA GRACA FERREIRA DOS SANTOS	8,896
19477.6 02	VIRGINIA BEATRIZ BIAZZETTO RODRIGUES DE MATOS	11,500	26262.9 01	MARISA ROCHA GUEDES	8,813
33198.6 01	ROSANA MARRONE DE BELLIS	11,458	26635.0 01	MARCIA CARVALHO PACHECO	8,750
23660.6 01	IZAR BERENICE PERES FAGUNDES	11,375	26220.4 01	THANIRA CHAYB DE PILLAR	8,750
27360.3 01	GISELA DOS SANTOS CUNDA	11,313	25575.3 02	MARIA CRISTINA GAIGA	8,667
25559.5 01	ANNA ELISABETH NIEDERHAGEBOCK BURMEISTER	11,250	23369.1 02	VERA LUCIA BOEIRA DA SILVA	8,604
23454.3 01	CLAUDIA VIOLA MATZENBACHER	11,250	28124.7 01	GESSAMINE FATIMA DIEGUEZ RODRIGUES	8,500
26095.5 02	JOANA ELMA HOFFMANN	11,250	24523.1 01	KARLA DA SILVA PAVANI	8,500
20657.2 02	MARIA CRISTINA GUIMARAES FERREIRA DE SOUZA	11,250	19352.8 02	LACI REJANE PINHEIRO	8,500
23562.6 01	MARIANE KOHLMANN	11,250	27122.9 01	MARA ROSANE LANZIOTTI	8,500
24171.7 01	ADRIANA ITANAJARA GUEDES	11,104	27465.6 02	MARIA DE FATIMA LUZ BARBOSA IMPERICO	8,500
28220.3 01	EMYLCE DA FONTOURA PAIM	11,063	23481.6 01	MARIA JANETE BECK DE FREITAS	8,500
28267.7 01	DENISE BENATTI	11,000	26259.9 01	SONIA DA GRACA DOS SANTOS	8,500
28795.0 01	ELISABETE ROSA MEDEIROS	11,000	24149.3 01	ZILA DO CARMO ALVES DE ALVES	8,500
23300.9 01	ELIZETE COSTA DE SOUZA	11,000	27306.8 01	ZORAIDE JAPPUR	8,500
26147.9 01	LUCIANE BOCK CARDOSO	11,000	27366.4 01	ANDREA RITA BORGES MULLER	8,458
28155.7 01	MARIA CRISTINA ROUSSELET DE ALENCAR	11,000	27968.0 01	FATIMA REGINA JARDIM MARQUES	8,417
26191.1 01	MOACYR MARRANGHELLO	11,000	23253.4 01	CARLA DE MORAES GIRARDI	8,250
21432.5 02	ROSANE RIMOLO GALILEO PEREIRA	11,000	23473.7 01	CARMEM REGIANE BORGES SILVEIRA	8,250
26264.2 01	SILVANA MARIA DA SILVA MORAES	11,000	19563.0 02	CLEUSA MARIA LEITE LEPPA	8,250
28201.0 01	SILVIA MOREM DE CARVALHO	11,000	24348.9 01	ENITA MARISTELA CARDOSO PALMA	8,250
26479.1 01	SORAYA DEMOLY PRATES	11,000	21965.7 03	IVO LUIS VIANA	8,250
28779.1 01	SUSANA DOS SANTOS SOARES	11,000	28135.1 01	REJANE TEREZINHA FERNANDES MORAIS	8,250
28303.7 01	SANDRA REGINA DE FRAGA CARDOSO	10,917	28783.3 01	GLECI TERESINHA MENDES DE MEDEIROS	8,167
24536.0 01	ANITA JACOBY DOS SANTOS	10,750	25696.4 02	EDELMIRA MAROSTEGA FERNANDES	8,146
24153.5 01	LUZANIA DE LOURDES TREVISANI CARDOSO	10,750	27359.7 01	SILVANA FERRARI VIEIRA	8,146
24163.8 01	ROSANE BEATRIZ PEREIRA SANTANA	10,708	26097.9 01	CARLA GUERREIRO DOS SANTOS	8,104
27386.0 01	LILIA FELBER HECK	10,688	26107.8 01	ELIANE POGORELSKY	8,000
23625.4 01	ALZIRA ESTIMADO RIBEIRO	10,500	23441.5 01	JORGE LUIZ SILVEIRA DE AVILA	8,000
17890.4 02	BEATRIZ LEONE DE SOUZA LIMA	10,500	28105.3 01	MAGDA REJANE DOS SANTOS FEITOSA	8,000
20573.7 02	MONICA WILDNER BONA	10,500	20472.1 02	MARCIA HELENA DOS REIS AMARAL	8,000
25617.4 01	NILO JOEL DO AMARAL SENA	10,458	23412.9 01	MARTA DE CASTRO MORAIS	8,000
24468.8 01	CARLOS FERNANDES DA CUNHA FILHO	10,250	23748.9 01	PAULA REGINA CADAVAL JANCOWSKI	8,000
25496.7 01	NORMA CRISTINA CANDIDO	10,250	23298.4 01	REJANE TESCH BARRETO NOAL	8,000

23222.4 01	EVELYSE CORREA DE BORBA	7,896	29184.8 01	SARA TEREZINHA DE CASTRO MARCHISIO	5,563
25325.2 01	ANA CRISTINA BECKEL PACHECO	7,750	26490.0 01	DULCE TERESINHA MAYER	5,500
24730.6 01	IOLANDA VARGAS VENTURA	7,750	27991.5 01	EVELISE RODRIGUES DAVILA	5,500
28752.3 01	SOLANGE VERONICA MINUZZO	7,583	27823.6 02	IARA VON BOROWSKI SPOHR	5,500
23664.3 02	MARIA HELENA ERLING SEVERO	7,542	23168.2 01	JILL MARIA NAAMAN FONSECA	5,500
23414.2 01	DINAH DA SILVA SANTOS	7,500	24119.5 01	JOSE MARCELO DA SILVA SANTOS	5,500
23638.2 01	HELENA DE LOURDES CHAGAS MARTINS	7,500	28033.4 01	MARIA LENI GUIMARAES DA SILVA VAZ	5,500
26463.8 02	KEILA SILVEIRA RISSATTO	7,500	28277.0 01	REGINA OLIVEIRA MAZZILLI	5,500
26512.6 01	MARCIA MAGGI LINHARES	7,500	26145.5 01	ROSANE BATISTA MARRA	5,500
24368.4 01	MARIA DE LOURDES ROSSLER	7,500	28747.0 01	SILVIA REGINA DE ARAUJO	5,500
24173.0 01	ROSANE BONOTO RODRIGUES	7,500	24211.4 01	THAIS DA SILVA BRETSCHEIDER	5,500
24000.2 01	SANDRA HELENA ROSSI MATTE	7,500	28750.0 01	VALERIA MARIA BEXIGA	5,500
27993.9 01	TANISE WANNER DA SILVA TIMPONI	7,500	26069.4 01	VALQUIRIA MARIA WIERZYNSKI	5,500
27993.9 02	TANISE WANNER DA SILVA TIMPONI	7,500	28754.7 01	VALQUIRIA BRAGA DA SILVA	5,500
26065.7 01	VIRGINIA FUNCHAL DA SILVA	7,500	25688.5 01	VEIMAR POSTALI	5,500
26408.0 01	DENISE DE LIMA ROGOWSKI	7,250	28777.8 01	CELSO ANTONIO PINTO OSORIO	5,417
26118.2 01	DENISE SANTOS VIEIRA	7,250	18005.4 02	EUNICE DUSTER MONTEIRO	5,313
23939.5 01	MARLI GUILHERMANO DA SILVA	7,250	26199.6 01	MARGARETE OLIVEIRA MONTEIRO	5,250
25737.3 01	MARIA ISABEL ZENI	7,188	33560.8 01	ALINE JUNQUEIRA MENDES	5,083
28906.4 01	MARIA CRISTINA MARCHETTO VINCENZI	7,167	23549.3 01	ARLINDO DA SILVA SCHLORKE	5,000
28001.2 01	CLIVIA ALAIDE DA SILVA SIQUEIRA	7,104	28119.3 01	CLARISA NUNES GUIMARAES	5,000
33354.5 01	LUIS SECCHI NETO	7,042	24387.8 01	EDINA REGINA DE CARVALHO ALEXANDRE	5,000
22857.9 02	VEBER ASSUNCAO ARAUJO	7,021	24164.0 01	ELAINE CROSSETTI SIMON	5,000
26089.0 01	ANA MARIA CASTILHO NOGUEIRA	7,000	28043.7 01	ELIANE MARISE DA SILVA MACHADO	5,000
28265.3 01	CLAUDIA JULIANO MAFFIOLETTI	7,000	17829.1 02	GENIR POWALA	5,000
19432.6 02	CLEIDY LUCIA MOREIRA	7,000	24138.9 01	GISELE GALILEO BELL	5,000
26117.0 01	ELIANE VERZA DA ROSA	7,000	24100.6 01	ILMA NUNES DE LEAO	5,000
30460.0 01	GIOVANA DO PRADO BALTEZAN	7,000	24176.6 01	SILVIA REGINA DA ROSA FERREIRA	5,000
24375.1 01	INES DEMARCHI	7,000	19399.1 02	SUZANA MARIA MENDES DA SILVA	5,000
26299.0 01	INES MORAIS DA SILVEIRA	7,000	26094.3 01	SUZETE SOUZA MACIEL	5,000
24371.4 01	MARIA IVONE DIAS ZOLIN	7,000	23979.6 01	SILVANA VIEIRA AVILA	4,833
25022.6 01	SUZEL SANTOS DE SOUZA	7,000	23512.2 01	AIDA VANICE PAULER HAUSSEN	4,750
25927.8 01	OLYNTHO CHAGAS FILHO	6,979	24382.9 01	GEISA CARLA SCHNEIDER	4,750
27408.5 01	KATCHIA CORONEL LANGER	6,792	28086.3 01	ROSEMARI MACHADO DE ALMEIDA	4,750
24373.8 01	ANDREA BIGNETTI PACHECO	6,750	28069.3 01	EVA JULIETA ANHAIA MARQUES	4,708
28768.7 01	ISAURA INAJARA PADILHA LEAO	6,750	28223.9 01	ROSANGELA SILVEIRA DOS SANTOS	4,667
24192.4 01	MARGARETH SANDRI	6,750	19526.4 02	MARGARETE RODRIGUES	4,604
28078.4 01	ROSA MARIA JACOBSEN	6,604	23409.9 01	SILVIA MARIA SILVEIRA DO AMARAL	4,604
25730.0 01	REJANE ALVES FERREIRA	6,583	30664.5 01	CLAUDIA DE MORAES SARMENTO	4,583
30464.8 01	DEBORAH ROCCA VECCHIO ALMEIDA	6,500	23798.2 01	DENISE DIETRICH BITTENCOURT	4,500
27977.0 01	HELENARA DE OLIVEIRA	6,500	27992.7 01	ELZA REGINA BERNST	4,500
23185.2 01	ISABEL MARIA LINDEMAYER LINN	6,500	28191.0 01	EMA TERESINHA MARTINELLI DOS SANTOS	4,500
24874.8 01	JOAO PAULO MARQUES	6,500	23422.1 01	GISLEILA MACHADO BRUXEL	4,500
33487.2 01	LUCIANE SANDER DUARTE	6,500	28035.8 01	IVONETE MENDONCA SOARES	4,500
26301.4 01	MARI PERES DE LIMA	6,500	26678.7 01	LILIANE MARQUES DA SILVA DE CAMARGO	4,500
28243.4 01	PAULO ARAUJO GONCALVES	6,500	23306.0 01	LISIA SOUZA GUTERRES	4,500
23633.3 01	SANTA DANIELE	6,500	28038.3 01	LORECI TERESINHA SANTOS SANSON	4,500
28179.0 01	SIMONE MAZZILLI DA ROSA	6,500	23435.0 01	MARA REGINA NERY DA SILVEIRA	4,500
24575.9 01	TANIA MARIA CAMPOS DO AMARAL	6,500	24118.3 01	MARIA CLARA DA SILVA SENDZICH	4,500
27379.2 01	TANIRA NAIR SILVA SILVEIRA	6,500	23382.4 01	MARIA DE FATIMA CERVEIRA DA SILVA	4,500
24184.5 01	VALERIA TEREZINHA REZENDE DE OLIVEIRA	6,500	28174.0 01	MIRIAM APARECIDA SANTOS DE SOUZA	4,500
24294.1 02	VERA REGINA SOUZA DA CRUZ	6,500	28255.0 01	REGINA SALGADO PIRILLO	4,500
24136.5 01	MARLISE ZARPELON	6,396	28282.3 01	ROSANGELA BRANDAO MAIA	4,500
27186.2 01	SILVIA MARA RIBEIRO DE OLIVEIRA	6,271	26231.9 01	SAYONARA STEINMETZ CARPES	4,500
23303.4 01	DENISE ALVES GROFF	6,250	12331.9 02	VERA BEATRIZ MAINERI BRUM	4,500
25740.3 01	ELOISA JACOMELLIS	6,250	19013.8 03	ELIANA MARIA MOURA CORREA	4,375
28127.2 01	BERNARDINA MANARA	6,125	23182.7 01	REJANE MARSHALL	4,354
27996.4 01	NADIA SILENE MENEGASSI OLIVEIRA	6,125	25624.1 01	ELIZABET PIGATTO	4,333
30504.5 01	CIRALICE RAMPANELLI TEIXEIRA MENDES	6,104	26275.7 01	ANA CECILIA MARQUES SARAIVA	4,292
28164.8 01	CARLOS ROBERTO SASSEN RUSCHEL	6,000	26186.8 01	MARIA SUELI DE AZEVEDO	4,250
26446.8 01	CONCEICAO FEIJO HIRTZ	6,000	27372.0 01	FATIMA ZIMMERMANN FINKLER	4,104
28034.6 01	ELIANA LEAO	6,000	23329.0 01	CRISTINA PEREIRA LIMA SANTOS	4,000
23170.0 01	EVERTON JAQUET	6,000	23655.2 01	ELENITA ROSA TEDESCO	4,000
26668.4 01	LISIE ZILIO PRATES	6,000	23628.0 01	ELISABETE CONCEICAO CORREA DA SILVA	4,000
26300.2 01	MARCIA HELENA AITA DA SILVA	6,000	26698.2 01	EUNICE MARIA STAHLHOEFER	4,000
28776.6 01	ROSAURA MARIA PORTILHO HENZ	6,000	28770.5 01	HELENA RODRIGUES	4,000
23542.0 01	SIGLIA CECI BRASIL MODKOVSKI	6,000	28215.0 01	IRIS MARA POMPEU OLIVEIRA	4,000
28145.4 01	PAULO ROBERTO ROSA MACEDO	5,750	26075.0 01	JAQUELINE RIBEIRO ALANO	4,000
24370.2 01	ROSANGELA DA SILVA	5,750	26248.4 01	JOAQUIM TERRA PINTO	4,000
28167.3 01	ROSA DE FATIMA DE LIMA TUBINO	5,563	17962.3 02	JOESE ELETRA CECAGNO	4,000
			26306.3 01	MARIA JANAINA SILVA ABENSERRAGE	4,000

26148.0 01	MARTA REGINA BIASI FLECK	4,000	26083.9 01	ZULLY ONEY TEIJEIRO	1,500
27879.0 03	REGINA HELENA DA SILVA PEREIRA	4,000	16755.4 02	MARCOS MENEZES MELCHORS	1,458
28010.3 01	ROSANI TERESA MARKOWSKI BRUSQUE	4,000	27565.0 01	CRISTINA BARCELLOS MARASCHIN	1,000
26224.1 01	SERGIO ERNANI ROSA MACEDO	4,000	28084.0 01	ISOLDE TEDESCO	1,000
19564.1 02	VERA MILANO TRICERRI	4,000	28791.2 01	JUCELDA FONSECA DOS SANTOS	1,000
23731.3 01	AROMILDA GRASSOTTI PEIXOTO	3,688	26251.4 01	MANOELA QUEIROZ BRUM	1,000
28771.7 01	GEOVANIA CONCEICAO SOUZA MOREIRA	3,604	26064.5 01	MARCIA ARAUJO SOARES	1,000
78664.3 01	ZELIA DE SANTIAGO GOUVEA	3,563	24134.1 01	MIRIAM DA FONSECA MARTINS	1,000
27888.1 01	ADRIANA MULLER MACHADO	3,500	23326.5 01	TERESINHA DA ROCHA BOEIRA	1,000
28098.0 01	ANA MARIA AMARAL PINHO	3,500	31166.5 05	PATRICIA ALVES GALHO	500
23232.7 01	CELMIRA NUNES DOS SANTOS	3,500	23246.7 01	VERA ROSANE RODRIGUES PASTORIS	500
24355.6 01	DENISE KOSKODAN DAS CHAGAS	3,500	24170.5 01	ZELI RODRIGUES DE QUEVEDO	500
28125.9 01	ELIANE CASAGRANDE ATHAIDE	3,500	26271.0 01	LUCIANE MARIZA SALAZAR ROCHA	417
19590.2 02	IARA SILVA LIMA	3,500	22653.4 02	CELSO DE SOUZA DORNELES	292
28765.1 01	JANE MARGARETE DOS SANTOS DUARTE	3,500	24201.1 01	DINARA BEATRIZ BALTAR DAY	250
23301.0 01	LIGIA MARIA DE SOUZA HUTTNER	3,500	23447.6 01	NEUSA MARIA DOS SANTOS BACOFF	250
26526.6 01	MARCIA PEREIRA DUARTE	3,500	24174.2 01	ELVANI MARGARIDA MONTE CASTILHOS	167
28790.0 01	NILZA DUARTE DAS NEVES	3,500	28120.0 01	ISABELA SOARES TAMAGNONE	125
26122.4 01	PEDRO MIGUEL JACOBS	3,500	26084.0 01	MARILENE CRISTOVAO ESCOUTO	125
23532.8 01	SILVIA BRENNER MORANDI	3,500	24127.4 01	ANELISE BERTAZZO BETTANIN	104
20633.0 02	SONIA MARIA WEBER DE LIMA	3,500	26109.1 01	DAYSE CRISTINA JEREMIAS	104
26088.8 01	TANIA MARIA LEAL ZANONI	3,500	23395.2 05	EDIANIE ELIOMARA AZEVEDO BARDONI	104
24244.8 01	VERA HELENA CAVALCANTI DE ALBUQUERQUE DAVILA	3,500	26236.8 01	ELIANA BORBA DE MELO	104
18431.0 03	FLAVIA SZUCHMAN VOGEL	3,417	23379.4 01	JANE FATIMA DA CONCEICAO FRARE	104
78979.6 01	ANNA LUIZA ONOFRIO REGINATTO	3,292	30672.4 01	MARIA DA CONCEICAO DE MELO PINTO	104
26252.6 01	EUNICE MILLER BALDINO	3,250	28144.2 01	SANDRA MARLI FERREIRA MINHOTE	104
25034.2 01	JOANA VASCONCELLOS ABREU	3,000	28058.9 01	ADRIANE THILL	83
26151.0 01	MARIA ANGELINA MACIEL PERES	3,000	23455.5 01	GHISLAINE MARIA DE SOUZA ROBAINA	83
19407.7 02	MARIA DA GRACA NUNES DE OLIVEIRA	3,000	26395.6 01	MARIA DA GRACA DA CUNHA SCHENKEL	83
20619.5 02	MARISTELA REGINA TIMMEN SCHULER	3,000	28212.4 01	ROSANGELA THIMMIG FERREIRA GOMES	83
12615.1 03	MELINDA MELISANDE DAVILA	3,000	26073.6 01	ANA CRISTINA PEREIRA DORNELLES	0
26290.3 01	MIRIAM SCHREINER MORAES	3,000	23657.6 01	ANA MARIA ARISIO DE LOPARDO	0
28047.4 01	TATIANA DEL PINO PEREIRA	3,000	25366.5 01	ANA MARIA PINTO GRACHTEN	0
24237.0 01	VELMA ROCHA DE VIERA	3,000	24236.9 01	CAROLINE LUCIA DUPONT	0
23762.3 01	JUCEMARA DE FIGUEIREDO FERNANDES SILVEIRA	2,875	26170.4 01	CLAUDIA DENISE BIRGIMANN RUBIM	0
23591.2 01	LENARA ELISA RODRIGUES MADEIRA	2,833	28160.0 01	CLAUDIA FERREIRA LENA	0
28746.8 01	ROSANGELA BORGES PEREIRA	2,750	30483.1 02	CRISTINA LOPES HOLGADO MORAES	0
24169.9 01	MILENE D'AVILA EUGENIO	2,688	20543.9 02	DIRLEI SALETE DIAS	0
28253.7 01	ROSA MARIA MARTINELLO BACK	2,667	24942.0 01	ELENICE MATTOS CORREA	0
28761.4 01	INAJARA SILVA DA ROSA	2,500	25420.7 01	ELISA BORGES DA CONCEICAO	0
26214.9 01	INDIO COSTA NOTTI	2,500	26274.5 01	ELOIR DOS SANTOS CARVALHO	0
17986.6 02	JACQUELINE MARIA BASEGGIO	2,500	24245.0 01	ENEIDA BRAGA LOPES	0
23231.5 01	LUCI DA CRUZ CORDEIRO DOS SANTOS	2,500	12354.0 02	FATIMA LUCIA PEREIRA BARROS	0
26138.8 01	MARIA LUCIA DE ARAUJO SOUZA	2,500	28036.0 01	GEIZA MORAES REUS	0
28756.0 01	SONIA DE FATIMA TEIXEIRA DUARTE	2,500	23649.7 01	GENIR CARMELINDA GIORDANI	0
26476.6 01	SUZANA AMARAL APEL	2,500	23640.0 01	GISLAINE TEIXEIRA BASTOS	0
19243.3 02	LILIAN ALVARIZ PEREIRA	2,125	26416.0 01	HENRIQUETA MARIA DOMINGAS BASTIANELLO	0
24243.6 01	JANI REGINATTO	2,104	26108.0 01	IARA SOARES DA SILVA	0
28784.5 01	GELCY TEREZINHA RAMA	2,083	24356.8 01	ISABEL AMARO DA SILVEIRA	0
20458.7 02	NADIA SAMHOUL	2,083	23676.0 01	JANE DE AGUIAR ARAUJO	0
24141.9 01	JUCARA LACAVA PEREIRA	2,021	27994.0 01	JANICE JANDREY DOS SANTOS	0
26745.7 01	ANA IRIS CORTE REAL	2,000	23480.4 01	JOSY DE ANDRADE MOTTA	0
27342.1 02	ANA PAULA VILLEROY SCHNEIDER	2,000	23479.8 01	JULIA MARIA DE LIMA MULLER	0
27998.8 01	CLOTILDES DIETRICH LESSA	2,000	23997.8 01	LISETE MARIA WUNSCH WIEBBELLING	0
24117.1 01	DILMA AGUILLAR MADALOSSO	2,000	28493.5 01	LUCIANE LIBERATO BEHEREGARAY	0
28021.8 01	DULCE MARIA FOGACA DOS SANTOS	2,000	26233.2 01	MAGDA LIANE LISBOA XAVIER	0
26181.9 01	IZABEL CRISTINA DA SILVA MELO	2,000	24950.9 01	MARCIA FERNANDA CORTE	0
26173.0 01	MARCIA SCHULTZ ASSUMPCAO	2,000	26071.2 01	MARCIA SPASSAL PENHA	0
18550.7 02	MARIA EUNICE DOMINGUES MARIANO	2,000	28062.0 01	MARGARETE QUEIROZ DE ABREU	0
26178.9 01	PATRICIA VICTORIA NOBRE	2,000	24611.9 01	MARIA CRISTINA D OLIVEIRA MESQUITA	0
26085.2 01	SILVANA SALLES LIMA LEMES	2,000	26167.4 01	MARIA CRISTINA TABAJARA DA SILVA	0
20464.2 02	SONIA MARIA LENHART CHAGAS	2,000	24177.8 01	MARIA ELISABETH AMARAL PIRES	0
28126.0 01	SONIA MARIA RODRIGUES FREIRE	2,000	23876.7 01	MARIA GLORIA DA SILVA MONTENEGRO	0
24957.1 01	VAINIR AZOLIM FARACO	2,000	20548.8 02	MARIA LURDES FERREIRA DOS SANTOS	0
26264.2 02	SILVANA MARIA DA SILVA MORAES	1,917	17965.9 02	MARIANGELA DE ANDRADE BAZILIO	0
23635.7 01	ROSANE RODRIGUES BONELLI	1,604	20816.7 02	MARILU CAMARGO LEMOS	0
26295.2 01	ANISIA MARIA DA SILVEIRA	1,500	28163.6 01	MARISA KOMPINSKY	0
27971.0 01	MAGDA HELENA BORGES DA SILVA	1,500	23565.1 01	MARIZE CHRISTELLO TRINDADE	0
19350.4 02	MIRIAM BUSI DE SEVERO	1,500	23634.5 04	MARLI REJANI DAVILA PEREIRA	0
28744.4 01	RITA DE CASSIA LEITE DE MELLO	1,500	27856.0 02	MIRIAM SILVA DE SOUZA	0
26105.4 01	ROSA MARIA DE SOUZA MORAES	1,500	26735.4 01	MIRNA BASTOS CESAR DE MATTOS	0
26304.0 01	SIMONE RIOS BAUMGARTEN	1,500	28131.4 01	NADIA BEATRIZ DOS SANTOS FARIAS	0

26111.0 01	NAIRA SUZANA CASCAES	0	28553.8 01	CARLA PIRES CERVEIRA	49,542
24519.0 01	NERISSA NECHI DE OLIVEIRA	0	28551.4 01	LIZANE HACHMANN	49,542
30512.4 01	ONICI CLARO FLORES	0	28775.4 01	ADRIANA PERES PIGNOLI	49,375
23307.1 01	ROSANE MELLO DE MIRANDA	0	28871.0 01	ARACI DOS SANTOS ALBERTI	49,250
23475.0 01	SANDRA PADILHA	0	28867.9 01	ISABEL CRISTINA NOBRE RODRIGUES	49,250
23588.2 01	SHIRLAINE MACHADO MISSEL	0	28110.7 01	MARIA INES LOPES	49,125
24374.0 01	SUSANA MANFRON MADALENA	0	28929.5 01	ADRIANA ABECH BRANCHELLI	48,958
26223.0 01	SUZANA LUCIA COELHO DE SOUZA	0	28910.6 01	ANGELA MARIA MAZZUCO SILVA	48,958
28270.7 01	TANIA MARIA BAUM GARCEZ	0	28938.6 01	FATIMA VILLELA NELISIS	48,958
24205.9 01	TERESINHA DE JESUS SOUTO MAYOR MARTINS	0	28894.1 01	IVANE MARGARETE TORLEY MARTIN	48,958
26497.3 01	WALIRIA MARQUES VIEIRA	0	28937.4 01	MARTA REGINA LOPES DURGANTE	48,958
19754.6 02	ELISABETE CASTILHOS LENCINES	-500	28880.1 01	MARCIA AMARO SANTOS	48,708
26166.2 01	NEVA EUNICE NASI STOCK	-500	29190.3 01	ROGERIO SILVEIRA ARMANDO	48,667
26185.6 01	MARIA LUIZA DE SOUZA MOREIRA	-875	28861.8 01	ZINARA BIRNFELD MISTRELLO	48,250
33596.7 01	ANGELA BALDI DE ANDRADES	-1,500	5130.8 03	REJANE SCHWEITZER DOUTRELEPONT	47,708
26169.8 01	CIRO LUIZ POSSAS DOS SANTOS	-2,000	30058.8 01	MARIA FATIMA TEIXEIRA GOMES	47,208
28007.3 01	MARLISE SILVA GOULART	-2,500	30061.8 01	RAUL BRAESCHER	47,208
28008.5 01	ADRIANE SCHNEIDER JARDIM	-4,000	28299.9 01	GLADYS BERTUOL	47,125
24352.0 01	NAIMA PAZ PORTINHO	-8,500	28758.4 01	NORMA VANINA CORTINA SILVA	47,125
26429.8 01	GUILENE SALERNO	-265,875	30461.2 01	ANA MARIA DA SILVEIRA REINHARDT	46,625
			30540.9 01	ANELISE NEU	46,625
			30513.6 01	BEATRIZ FREITAS PEREZ	46,625
			30535.5 01	CINTIA GROISMAN SIEBEN	46,625
			20241.4 02	CLAUDIA MARTINS DUSSO	46,625
			30301.2 01	CLAUDIA TARRAGO	46,625
			30488.0 01	CRISTINA ARAUJO POPOVICHE	46,625
			30534.3 01	DENISE NOLIBOS ALMEIDA	46,625
			22242.5 02	ELIOMAR INES SOARES BEDIN	46,625
			30480.6 01	ELIS REGINA GRIEBLER	46,625
			30455.7 01	ELIZABETH MARIA VIEIRA MICHEL	46,625
			30514.8 02	GILMAR GONCALVES SILVEIRA	46,625
			30466.1 01	HERONITA TERESINHA ALVES DE QUADROS	46,625
			30489.2 01	IEDES SCHUSTER	46,625
			30467.3 01	MARCIA ANTUNES NEU	46,625
			30390.5 01	MARIA DA CONCEICAO CHAVES BERTOLDO	46,625
			30486.7 01	MARIA LUIZA VUOTO DE ALMEIDA	46,625
			30492.2 01	MARIA REGINA FRAGA LIMA	46,625
			30453.3 01	MYRIA ISABEL AVEIRO DE OLIVEIRA	46,625
			30487.9 01	REGINA APPELT SOLLA	46,625
			30451.0 01	SIMARA HECK DIAS	46,625
			30323.1 01	SONIA MARIA MARMITT ZABELI	46,625
			30332.2 01	VALERIA DA SILVA FONTOURA	46,625
			28557.5 01	MARIANNE STEFFEN RADOVAN	46,542
			30539.2 01	JUSSARA LOURDES DIAS CORREIA	46,375
			30315.2 01	KARINE DE AZEVEDO SEQUEIRA	46,375
			30524.0 01	NEWTON PINTO LUBIANCA	46,375
			30623.2 01	JOAO ROQUE SEGER DA COSTA	46,333
			30544.6 01	JUREMA SANT'ANNA PEREZ	46,333
			26986.7 01	ROSIMAR SOUZA DE FREITAS	46,167
			30495.8 01	MARCELO REGIUS GOMES BASTOS	46,125
			30668.2 01	FLAVIA BEATRIZ CASTRO VICTORIA	46,042
			30720.0 01	TRAUDE SCHROEDER KREBS	46,042
			30731.5 01	GEISI PEDROSO DA SILVA	45,750
			31046.6 01	CELIA TEREZINHA DE FRAGA OLIVEIRA	45,458
			31088.0 01	MARGARETH SEABRA LUISI	45,458
			31003.0 01	MARIA ELENA ABDALA PINHEIRO	45,458
			30954.3 01	MARIALICE MENDES RIBEIRO MARCAL	45,458
			30923.3 01	OLGA LINDA BARCELLOS KEHRWALD	45,458
			31057.0 01	VERA BEATRIZ ROSA ALFAMA	45,458
			7175.7 03	VERA REJANE BUENO MAZZUCA	45,458
			28185.5 01	MARIA DA GRACA ZAMBOM BARBOZA	44,875
			31634.1 01	CARMELINA MARRONE BRUNO	44,292
			28027.9 02	MARIA DA GRACA DE FREITAS CANFIELD	44,250
			27858.3 02	FATIMA TERESINHA VASCONCELOS BEZERRA	44,083
			32074.5 01	LEONOR APARECIDA DOS REIS NOBRE	43,417
			32077.0 01	LUCIA MARIA TAGLIASSUCHI	43,417
			32224.9 01	GELSA MARIA ISSA	43,125
			32225.0 01	IONE TEREZINHA NICHELE	43,125
			32219.5 01	NELI LUCAS DA COSTA	43,125
			5994.0 04	ROSA MARIA GAI FAGUNDES	42,875
			28326.8 01	MARCIA ZASSO KRAUSE	42,833

## ANTIGUIDADE

Cargo: PROFESSOR

Referência: A

19350.4 01	MIRIAM BUSI DE SEVERO	56,375			
26237.0 01	DENISE FLORES DOS REIS LIMA	53,417			
18408.4 02	MARIA MADALENA MAY	52,458			
30523.9 02	RUTH TEREZINHA PEREIRA	52,417			
20710.2 02	NILZA MARIA VIEIRA FERNANDES	52,000			
26165.0 01	REGINA MARIA DA SILVA MACHADO	51,917			
7699.8 03	CARMEN LUIZA CANABARRO SLIVKA	50,708			
7702.4 03	IVONE MARIA LEOPOLDES GAMBATO	50,708			
12570.5 02	REJANE SACCO FLORES ALMEIDA	50,583			
28071.1 01	ALEXANDRA CRISTINA BARROS DE AGUIAR	50,417			
28070.0 01	MARIA DO CARMO RODRIGUES OTT	50,417			
26497.3 02	WALIRIA MARQUES VIEIRA	50,333			
28774.2 01	CARLA REGINA PATEL FIN	50,125			
28773.0 01	ELISETE MARGARETE GOULART	50,125			
28764.0 01	ENEDINA SILVA DA SILVA	50,125			
28288.4 02	FATIMA NEIDER DA SILVA RIBEIRO	50,125			
28217.3 01	GORETI SCHARDOSIM TEIXEIRA BALDI	50,125			
28769.9 01	HELOISA RODRIGUES DE SOUZA	50,125			
28767.5 01	INEZ PETRY AGUIAR	50,125			
28308.6 01	JANE KARNOPP DIEDRICH	50,125			
28785.7 01	JOAO BAPTISTA DE GODOY NETO	50,125			
28138.7 01	JORGE LUIZ MARQUES DA SILVA	50,125			
28789.4 01	LILIA MARIA DOS SANTOS SOARES	50,125			
28305.0 01	MARIA APARECIDA RODRIGUES	50,125			
28096.6 01	MARIA BEATRIZ DA SILVA OLIVEIRA	50,125			
28760.2 01	MARILU TEREZINHA MELO MACHADO	50,125			
28258.6 01	MARISA DOS REIS VIGANIGO	50,125			
28100.4 01	NEIVA LEOCADIA SOARES NASCENTE	50,125			
28114.4 01	ROSANE GRAZIADEI HOFMEISTER	50,125			
28796.1 01	ROSELY FUNARI AMARAL	50,125			
28109.0 01	VALERIA XAVIER BARBIERI	50,125			
28778.0 01	VILMAR SILVA JOSE	50,125			
28192.2 01	VOLNEI RICARDO DA SILVA	50,125			
28742.0 01	SOFIA KRZYWICKI	49,875			
28468.6 01	ANA CRISTINA MUNHOZ RODRIGUES	49,833			
28346.3 01	ANA TEODORA VIEIRA DOS SANTOS	49,833			
28325.6 01	ANITA LEMMERTZ MAURER	49,833			
28322.0 01	CLEUSA VANZO	49,833			
28377.3 01	DOMENICA MARRONE ROMANO	49,833			
28344.0 01	FLAVIA CASPAR DE FREITAS	49,833			
28332.3 01	MAURA CRISTINA STORTTI ROSA	49,833			
28353.0 01	ROSANA LOSS MARTINS	49,833			
28458.3 01	ROSANE SOUZA SILVA	49,833			
28323.2 01	SIRLEI RODRIGUES MACHADO	49,833			
28352.9 01	SUSANA DE BRITTO MENEZES	49,833			
28572.1 01	ANGELA EDVIRGES WIZER DA SILVA	49,542			
28687.7 01	BEATRIZ CAFRUNI	49,542			

32612.7 01	LIRIA ELISABETE PAPALEO PANITZ	42,542	34658.8 01	NEREIDA GRALHA FEIJO	39,625
78829.9 04	PEDRO FERNANDO DUARTE DE OLIVEIRA	42,458	34767.2 01	NEUSA TERESINHA GUARAGNI	39,625
23303.4 02	DENISE ALVES GROFF	42,375	34614.0 01	RENATA DAVIS	39,625
23282.0 02	LUCIANE GONZALEZ MICHEL	42,375	34788.0 01	SUZANA MARIA DUARTE	39,625
27871.6 02	GABRIELA AURICH DE CAMILLIS	42,250	34744.1 01	VANESSA MARIA TOUGUINHA LISBOA	39,625
24127.4 02	ANELISE BERTAZZO BETTANIN	42,167	34580.8 01	VANI SOARES DELI	39,625
23521.3 02	MARIA ANUNCIACAO CICHERO SIECZKOWSKI	42,125	23870.6 02	ADAO ALVES PINHEIRO	39,500
21713.2 04	SANDRA LIMA	42,042	19202.0 02	ALINE ALBERTIN DA ROSA	39,333
28039.5 01	ANNA LUIZA SURITA DUARTE	41,917	34860.3 01	JAQUELINE BUTIERRES DA ROSA	39,333
23379.4 02	JANE FATIMA DA CONCEICAO FRARE	41,875	34907.3 01	LENA LIMA LINS	39,333
19511.2 03	FLORA MARIA MACEDO FERNANDEZ	41,792	34944.9 01	MAGNOLIA GOMES	39,333
33124.0 01	ALDA MARIA NEVES	41,667	34820.2 01	MARIA CAROLINA PAIM TEIXEIRA	39,333
33161.5 01	LIANE SALIN CAPOVILLA	41,667	34832.9 01	NARA TERESINHA AVILA DE FREITAS	39,333
33431.8 01	REGINA MARIA CHAVES DOS SANTOS	41,667	34945.0 01	PAULO ANTONIO WONGHAN VITORIA	39,333
23233.9 02	ROSA LUCIA GRASSI SCOMAZZON	41,667	34815.9 01	SHEILA ALMEIDA PLOCHARSKI	39,333
33463.0 01	VERA HELENA EIDELVEIN MACHADO	41,667	34943.7 01	SIMONE VERZA DA ROSA	39,333
33609.1 01	ANTONIO GIRARDO TOFFOLI	41,375	34833.0 01	SUSANE HUBNER ALVES	39,333
33486.0 01	CLAUDIA MACHADO GARCIA	41,375	34802.0 01	VERA CRISTINA SACKNUS	39,333
33523.2 01	ELAINE CONCEICAO DA CRUZ PICCOLI	41,375	33947.0 01	ANA PAULA GOULART REMIAO	39,292
33695.9 01	IEDA CARDOSO OLIVEIRA	41,375	8768.6 02	GESSI MARISA VIEIRA ROEHE	39,292
33545.1 01	LUIS ANTONIO DE SOUZA	41,375	33165.2 01	FRANCO DALZOT COELHO	39,167
33590.6 01	MARIA CONCEICAO PAIVA GABINA	41,375	23266.2 02	MARIA BEATRIZ DA GAMA HOMRICH	39,167
29358.4 02	ROSANE SALETE RIBEIRO PEREIRA	41,125	35029.4 01	ANDREA RODRIGUES MONACO	39,042
33797.6 01	DENISE DE CASTRO OLIVEIRA	41,083	35067.1 01	DINEIA PIRES	39,042
33752.6 01	ELIANE ROSA POSPICHIL	41,083	34953.0 01	LIA BEATRIZ RECK GEREMIA	39,042
26079.7 02	MARIA CRISTINA FLORES SIMIONI	40,917	35101.8 01	MARTA BEATRIZ DA ROSA	39,042
34011.2 01	LIANE TEREZINHA ORTH	40,792	24169.9 02	MILENE D'AVILA EUGENIO	38,917
33987.0 01	MARIA SUZANA MACEDO LEFFA	40,792	23443.9 02	ARLETE SOARES ESTEVES	38,875
33863.4 01	MARLISE DUARTE SECCHI	40,792	34569.9 01	FLAVIO CARNEIRO BELLO	38,875
33886.5 01	VLAUDIO CARLOS SPEROTTO XAVIER	40,792	23541.9 02	NELI NELCINDA KRAWCZYK	38,875
34157.8 01	LEDA COUTINHO TEIXEIRA	40,500	20505.1 02	MARLETE APARECIDA RODRIGUES	38,792
23802.0 02	LETICIA KRAS DORNELES	40,500	35209.6 01	CARLA CRISTINA CUNHA DA SILVA	38,750
34086.0 01	MARCOS ALEXANDRE DE SOUZA	40,500	35198.5 01	CARMEN FATIMA RODRIGUES BRASIL	38,750
27435.8 02	KATIA LOURDES SALVADOR	40,292	35195.0 01	CINTIA ALBERTONI	38,750
34295.9 01	JACQUELINE ERICHSEN NEGRUNI	40,208	35193.6 01	CRISTINE FERNANDES COSTA	38,750
34166.9 01	WILLY RICARDO PETERSEN FILHO	40,208	35179.1 01	IAFA GRINSCHPUN	38,750
34480.4 01	ANA MARIA OLIVEIRA MORALES	39,917	23874.3 02	VANI MATOS	38,750
34429.4 01	ANDREA SOARES COSTA	39,917	25034.2 02	JOANA VASCONCELLOS ABREU	38,667
34415.4 01	CARLA ALMEIDA PFEIFER	39,917	26257.5 02	MARIA KATHIA CAVAGNI	38,667
34420.8 01	CLAUDIA MARIA GARCIA FERNANDES	39,917	33509.8 01	GICELDA MARIA SILVEIRA DE OLIVEIRA	38,625
34493.2 01	DENISE KOEFENDER DE CASTRO MENEZES	39,917	34782.9 01	SANDRA MORAES NEVES	38,583
34498.1 01	FLAVIA GARCIA RIZZON	39,917	35255.2 01	ANGELA LUCI BERTONCELLO	38,458
34492.0 01	JACSON RICARDO BACCHIN ILHA	39,917	22567.0 02	LIA CATARINA LEOPOLDO DUBOIS	38,458
34526.2 01	LUCIA CZAMANSKI	39,917	23295.9 02	MARIA DE FATIMA SIMOES DE CASTRO	38,375
34452.0 01	MARIA INES DA SILVEIRA MAISTER	39,917	30669.4 01	SOLANGE DOS SANTOS MARTINS	38,292
34406.3 01	MIRIAM PEREIRA DUSCHITZ	39,917	34422.1 01	GLADIS MARIA GONI MURUSSI	38,167
34390.3 01	ROBERTO ANDRE DOS SANTOS	39,917	78812.3 02	CELIA MARIA TREVISAN TEIXEIRA	38,125
34419.1 01	ROSELE COZZA BRUNO DE SOUZA	39,917	27450.4 02	CHRISTIANE BRASIL BALBAO	38,125
34455.5 01	ROSEMAR RAMOS CHIAPPA	39,917	23785.4 02	HELENA MARILIN MARTINS CARVALHO ZART	38,083
34432.4 01	VERA REGINA CORREA MORRONE	39,917	26238.1 02	SILVIA REGINA POHL	37,917
34448.8 01	VERONICA SALETE MEDEIROS GORGA	39,917	17558.7 01	CRISTINA TORMA BERNARDO	37,875
20727.8 02	MARTHA OLIVA MATTE	39,875	33495.1 01	IRINEU BRESSAN	37,875
20638.9 02	JACQUELINE JUNG MAIA	39,792	35461.5 01	MARILICE NOGUEIRA GONCALVES	37,875
30724.8 01	IGNEZ THEREZINHA BALVEDI	39,750	35600.4 01	CREMILDA DA ROCHA LENZ PEREIRA	37,583
25421.9 03	ANA CRISTINA BRANDAO	39,625	35649.1 01	MARILENE DE OLIVEIRA SILVA	37,583
34751.9 01	CLAUDIA MARIA COLOGNESE	39,625	35661.2 01	ROSA MARIA MONTANHA DA MOTA	37,583
34540.7 01	EMANUEL BRASSEIRO PATTA	39,625	24874.8 02	JOAO PAULO MARQUES	37,458
34784.2 01	ERALDO HAAS	39,625	19362.0 02	VIVIANE BASTOS FORNER	37,417
19886.1 02	GILDA MARIA COSMANN	39,625	35705.7 01	ALVANES RICARDO MARQUES DE SOUZA	37,292
34636.9 01	HELEN RODRIGUES CARDOSO	39,625	35741.0 01	CRISTINA CATTANEO DA SILVEIRA	37,292
34516.0 01	INARA SCHULTZ CARVALHO	39,625	35656.9 01	GLADIS REGINA PEDROSO HARPES	37,292
34780.5 01	ISABEL VICENTINI	39,625	19833.2 02	IARA FIGUEIRO DE MAGALHAES	37,292
34584.5 01	IZAURA ANGELICA SABOIA BERTONI	39,625	35740.9 01	NAZARE MARIA MARQUES MACEDO	37,292
34639.4 01	JOSE ALCIDES NETTO	39,625	28171.5 01	JACQUELINE PORTO VALER	37,125
34586.9 01	JOSELE MORAES DE OLIVEIRA GUICHARD	39,625	35771.9 01	IRIA MARGARIDA FRITZEN DA ROCHA	37,000
34651.5 01	LUCIA HELENA PACHECO PRATES LAMACHIA	39,625	34408.7 01	CLAUDIA BAUMGARTEN	36,917
30352.8 02	LUIZ HERON DA SILVA	39,625	28065.6 02	DAISY MARIA FERNANDES	36,917
34758.1 01	MARIA ALICE REBOLLO DE SANTI	39,625	34376.9 01	RENALDO LUIZ MUTTINI	36,917
34756.8 01	MARTA LUCIA MACHADO RODRIGUES	39,625	30030.8 02	EDMILSON SANTOS DOS SANTOS	36,583
34612.6 01	MAURO GUILHERME RIEGER	39,625	23771.4 02	JOSMERI PERGHER PUHL	36,583
34781.7 01	NEIVA REGINA GARCEZ CARDOSO	39,625	4652.0 01	ANTONIO JOAO BARBOSA	36,417
			36255.7 01	CELINA MENDES MACHADO	36,417

36261.2 01	CELSO IRINEU MAYER DA COSTA	36,417	26118.2 02	DENISE SANTOS VIEIRA	35,667
34461.0 01	CEZAR AUGUSTO DAMACENO TEIXEIRA	36,417	26092.0 02	IVANA KERBER	35,667
36205.3 01	CLARICE FERNANDES TRAMONTINA	36,417	26147.9 02	LUCIANE BOCK CARDOSO	35,667
36234.0 01	DEOLINDA TEREZINHA AROSI PRETTO	36,417	33238.3 02	MARA NUBIA ALVES FERNANDES	35,667
36201.6 01	JOSE RAIMUNDO JARDIM BRAUN	36,417	30124.6 02	CINARA BERTUOL	35,625
36210.7 01	JUCIMARA LEAL FRANCA	36,417	12573.0 02	LYDIA TREIN FOSSARI	35,583
36203.0 01	LENORA RIBEIRO DA SILVA E CASTRO	36,417	36781.6 01	ADRIANA PERUFO DE AVILA	35,542
36198.0 01	PATRICIA HAUSCHILD HACKMANN	36,417	36735.0 01	BEATRIZ DOS SANTOS OLIVEIRA	35,542
36233.8 01	SANDRA BEATRIZ BARBIERI HERNANDEZ	36,417	10697.8 02	CLAUDIA LEIRIA LEAL	35,542
36204.1 01	TANIA MARIA DORNELES HAUSER	36,417	36826.2 01	ELIZETE TORZECZKI HOFMEISTER	35,542
23317.4 02	CLAUDIA DONADA ROSA	36,375	36748.8 01	MARIA CLARA KESSLER ROCHA	35,542
23384.8 02	JOSEFINA LO SCIUTO	36,375	36822.5 01	MARIA DE FATIMA GOMES OLIVEIRA	35,542
12648.5 02	ISABELLA PEDROSO DE ALBUQUERQUE LACERDA	36,250	36771.3 01	MONICA JOSIANE GOULART SOARES	35,542
36367.7 01	ADELAIDE HELOISA OLIVEIRA AMORIM	36,125	36802.0 01	RONILDO NEUMANN PASTORIZA	35,542
36258.2 01	ADRIANA MARTINS DIAS	36,125	36743.9 01	ROSA MARIA GRUPPELLI ADAMOLI	35,542
36325.2 01	ANA MARIA SCHNEIDER MARANHÃO	36,125	11083.0 02	SANDRA RANGEL	35,542
36388.4 01	ANABEL COGO	36,125	30567.7 02	SINERE ALMEIDA DE OLIVEIRA	35,542
36396.3 01	ANGELA MARGARIDA CIOQUETA BIANCHINI	36,125	36815.8 01	SONJA IRA DE OLIVEIRA ZAMBRANO	35,542
36295.8 01	DARLENE BRIGIDE DE ALMEIDA MANTOVANI	36,125	36816.0 01	VIVIANE MORE CASTILHOS	35,542
36418.9 01	DENISE ACOSTA MARTINS	36,125	23185.2 02	ISABEL MARIA LINDEMAYER LINN	35,417
36420.7 01	ELIANE DOS SANTOS TELLES	36,125	28086.3 02	ROSEMARI MACHADO DE ALMEIDA	35,375
36405.0 01	HELOISA REIF RUSSOMANO	36,125	37247.2 01	HERNANI LEHRER	35,250
36390.2 01	ILSA MARIA SILLERO DA SILVA	36,125	37224.1 01	LUIZA ELISABETH LINO ZANOTTA	35,250
36358.6 01	ILSON COUTO PITINGA	36,125	36831.6 01	MARIA GESSI TEIXEIRA MELO	35,250
36411.6 01	MARIA DO CARMO ETGES	36,125	37220.4 01	MARIA HELENA PINHEIRO OHLSON	35,250
36276.4 01	MIRIAM DE SOLARES	36,125	36836.5 01	RITA DE CASSIA AZZOLIN MARCHI	35,250
36369.0 01	MONICA URROZ SANCHOTENE	36,125	28284.7 02	ANA SUSETE QUIROGA DENARDI	35,125
36269.7 01	PATRICIA AYALA GUEVARA	36,125	25616.2 02	ESTHER LUIZA TOMBINI PONZI	35,042
36329.0 01	PAULO SERGIO FIORAVANTI JARDIM	36,125	27565.0 02	CRISTINA BARCELLOS MARASCHIN	35,000
36328.8 01	SIMONE DE OLIVEIRA FERREIRA	36,125	37284.8 01	JULIO CESAR DE BITTENCOURT GOMES	34,958
36342.2 01	SONIA REGINA PALMA ILHA	36,125	37273.3 01	MARTA MARIA ROCHA ARAUJO	34,958
36720.8 02	ADRIANA DA SILVA SPALDING	36,042	37341.5 01	PAULO MOTTA	34,958
23991.7 02	ANGELA FOLETTO	35,917	37274.5 01	RAQUEL CIMA BENVENUTTI	34,958
27977.0 02	HELENARA DE OLIVEIRA	35,917	37285.0 01	TANIA BERNARDES ZIMMERMANN	34,958
26267.8 02	LUCIANE BARCELOS REMIAO	35,917	26265.4 02	HELENA BEATRIZ CARVALHO	34,917
23520.1 02	REJANE CASPANI DUBOIS	35,875	37326.9 01	ALESSANDRA SILVA DA SILVA	34,667
36484.0 01	ADRIANA CRISTINA BASSI	35,833	22063.5 03	DANIELA HOFFMANN CARVALHO	34,458
36451.7 01	ANA CRISTINA BRUM DA SILVA	35,833	33483.5 01	CARMEN RANGEL DA SILVA	34,417
36446.3 01	ANA CRISTINA LOPES	35,833	38146.1 01	LERIDA BEATRIZ MONTANO WILHELMS	34,375
36742.7 01	ANDREIA CRISTINA OLIVEIRA	35,833	38148.5 01	MARCIA REGINA MACHADO	34,375
36737.3 01	CLAUDETE SILVEIRA EMERIM	35,833	38134.5 01	NUBIA JOVITA PRESTES CALDAS	34,375
36481.5 01	ELIANE RIOS NAUJORKS	35,833	38149.7 01	ROSALIA BETTIO BONA	34,375
36436.0 01	ERICA ANDREA FRITZEN COMPARSI	35,833	39403.0 01	LEILANE MEDINA	34,333
36429.3 01	GLADIS REGINA FRANCO COSTA	35,833	37343.9 02	SANDRA REGINA PONTES FERREIRA	34,333
36517.0 01	IARA MARIA AZEVEDO GUIMARAES	35,833	38171.0 01	SHEILA MARIA MASSUTTI DE LIMA	34,083
36521.2 01	JEANE ISABEL MOURA DO NASCIMENTO	35,833	38173.4 01	SIMONE MALTA MORAES	34,083
36440.2 01	JULIO CESAR DE LUCCA	35,833	38155.2 01	VERA MARIA ALACARINI NICOLAO	34,083
36512.1 01	LIAMAR DE ABREU BORGES	35,833	35381.7 01	MARIA HELENA AVENDANO VALENTE NUNES RAMIS	33,917
36414.1 01	MARIA ELISABETH MARQUES	35,833	38186.2 01	ADRIANA HEIDRICH ANTUNES	33,792
36503.0 01	MARIA HERMINIA DA SILVA DE CASTRO	35,833	38191.6 01	INGIBERTO ERICO GAELZER	33,792
36738.5 01	MARIO LUIZ COELHO BRUM	35,833	38200.3 01	MARIA DO ROSARIO NUNES	33,792
36448.7 01	MARISE TEDESCO FABBRIN	35,833	38190.4 01	MARIA SALETE MOTTA BANDEIRA DA CRUZ	33,792
36710.5 01	MARIZA CONCEICAO GUIMARAES	35,833	37222.8 01	ADRIANE FRAGA RICACHESKI	33,750
36493.1 01	MARLE DA ROCHA MEJIA	35,833	34660.6 01	LAIS PEREIRA DE CAMPOS	33,625
36706.3 01	MARTA IONE POLANO DE CARVALHO	35,833	38236.2 01	ANA PAULA RECH DE ANDRADE	33,500
36522.4 01	MAURO LUIZ DE MESQUITA PRESTES	35,833	38221.0 01	FLAVIA CARVALHO DINIZ	33,500
36427.0 01	PAULO FRANCISCO TEIXEIRA PEREIRA	35,833	38222.2 01	SIMONE ARLAQUE FLORES	33,500
36486.4 01	ROSALI MARIA VICENTINI	35,833	30463.6 02	MIRIAM PEREIRA LEMOS	33,458
36487.6 01	SIDNARA CRIVELLI FRAGA	35,833	23247.9 02	JEANETTE DO NASCIMENTO MARTINS	33,417
36508.0 01	SIMONE DOTTE	35,833	23532.8 02	SILVIA BRENNER MORANDI	33,375
36438.4 01	SIMONE MEINHARDT	35,833	12401.4 02	SUZANA SCHRANK RUSZKOVSKI MARQUES	33,375
36494.3 01	VERA REGINA KARPSS SCHWARZ	35,833	39242.2 01	FLEDGE SILVA RITA	33,208
36516.9 01	WASHINGTON NELSON IFRAN PEREIRA DE SOUZA	35,833	38248.9 01	JANIRA TEREZA PONZONI PRETTO	33,208
36441.4 01	ZULMA DE ARAUJO MACHADO	35,833	28874.6 02	LUIZA MARA DE VASCONCELOS	33,208
24043.9 02	CLAUDIA CASTILHOS SCHERESCHESKY	35,708	39262.8 01	ADRIANA TORRES BRUM	32,917
13993.5 04	VERA BRANDAO LAGO	35,708	39258.6 01	ANA MARIA GABBARDO	32,917
			39290.2 01	ANGELA BIONDANI REICHERT	32,917
			39280.0 01	CARINA TEIXEIRA MARTINS	32,917
			39294.0 01	CARMEM LUCIA JARDIM MUNARI	32,917
			39295.1 01	CLARICE PINTO BEN	32,917
			39279.3 01	CLAUDIA PINTO LEHMANN	32,917

39270.7 01	DENILVA COSTA LEAL	32,917	39333.5 01	MARIA IVETE GARZIERA	32,625
39253.7 01	ELIZABETH SARATES CARVALHO TRINDADE	32,917	39367.0 01	MARIA LUISA BARBOSA LOSS	32,625
39256.2 01	IARA MARLENE DA SILVA EICH	32,917	39308.6 01	MARIA VILLARINHO	32,625
39303.7 01	IRENE KEHL MARTINS	32,917	39358.0 01	MARILEISE DINORA CALDEIRA	32,625
39274.4 01	KAREN VENEZA MACEDO DE SOUZA	32,917	39328.1 01	MARLI INES BROD FARIAS	32,625
39271.9 01	LEONARDO GELPI RUHE	32,917	39397.9 01	MARLISE TEIXEIRA DE OLIVEIRA DA SILVA	32,625
39268.9 01	LUCI MACIEL COMISSOLI	32,917	39351.7 01	MIRIAM RIPPEL MULLER	32,625
39272.0 01	LUIZA ANGELICA LUZ CUSTODIO	32,917	39382.7 01	MIRIAN ROTHER HENNIG	32,625
39281.1 01	MARA SILOE RABELO WERLANG	32,917	39354.2 01	NELY CLEUZA SOARES DE MELO	32,625
39275.6 01	MARELISE AMABILE BIANCHETTI FERREIRA	32,917	39361.0 01	NEUCI HELENA ALTMANN VIANNA	32,625
39287.2 01	MARIA ALICE PELLEGRINI FERREIRA	32,917	39338.4 01	NIURA JARDIM SUDBRACK	32,625
39269.0 01	MARIA DA GRACA SOUZA FONSECA	32,917	39315.3 01	PATRICIA LIMA LEAL	32,625
39306.2 01	MARIA INAJARA RAMOS DA SILVEIRA	32,917	39365.7 01	PERCILDA DE CASSIA SILVA DA SILVA	32,625
39283.5 01	MARIA SALETI ROSETTI	32,917	39353.0 01	SANDRA BEATRIZ MONTEIRO	32,625
39265.3 01	MARILIA REAL GUERRA	32,917	39399.2 01	SANDRA REJANE CLARO DOS SANTOS	32,625
39310.4 01	MARIO JOSE BORBA BAHLLIS	32,917	39377.3 01	SHIRLEY ISABEL CAMBEIRO TECHERA	32,625
39252.5 01	OSNI RAUPP DE MELLO	32,917	39394.3 01	STELAMARIS COSTA PIRES	32,625
39292.6 01	PAULO SAGOI STRANBUSKI CALDEIRA	32,917	39325.6 01	SUSANA TYSKA WEBER	32,625
39286.0 01	ROSANGELA MARTINS BARD	32,917	26469.9 02	VALERIA CE GUERISOLI	32,625
39264.1 01	ROSANI DA SILVA FERREIRA	32,917	39388.8 01	VIVIAN DA SILVA FERNANDES	32,625
39259.8 01	SANDRA MARGARET FERREIRA SANTANNA	32,917	39330.0 01	WALKYRIA SOUZA PACHECO	32,625
39301.3 01	SOLANGE VALIENTE DA SILVA KRAMPE	32,917	24137.7 03	ELAINE TAVARES CORDEIRO	32,500
39277.0 01	TANIA BOFF LIPERT	32,917	24999.6 02	ANDREA DA SILVA PEREIRA	32,333
39257.4 01	THAYSE REIS BRANCO	32,917	39432.7 01	ANGELA LUIZA ARREGUI PIRES	32,333
41599.9 01	SARITA SANTOS DOS SANTOS	32,833	39444.3 01	BERNADETE NUNES SIMON	32,333
39332.3 01	ADRIANE FEIJO RODOLPHO	32,625	39426.1 01	CARLA CRISTINE FINATO BERNARDES	32,333
39380.3 01	ALESSANDRA BERZAGUI FELICIO	32,625	39435.2 01	CARSON LUIZ SIEGA	32,333
39314.1 01	ALICE MARIA BERWANGER BITTENCOURT	32,625	39417.0 01	CRISTIANE UNGARETTI ZAGO	32,333
39327.0 01	ANA HELENA SOUZA BIRNFELD	32,625	39430.3 01	DENISE CERQUEIRA DEVILLA	32,333
39387.6 01	ANA LUCIA ROCHA MORAES	32,625	39404.2 01	DENISE ROSA AYALA	32,333
39329.3 01	ANA MARIA RODRIGUES	32,625	39431.5 01	DIONARA MARIA FUENTES SCHNEIDER	32,333
39360.8 01	ANDREA OLIVEIRA VALADAO	32,625	39419.4 01	GLORIA CRISTINA GARCIA SANTOS	32,333
39313.0 01	ANDREA SAYAO LOBATO	32,625	39422.4 01	IONA CORREA DE MORAES	32,333
39383.9 01	AURORA GUIMARAES NUNES	32,625	39427.3 01	LETICIA VIEGAS SANTETTI	32,333
39331.1 01	BEATRIZ AVILA VENZON	32,625	39402.9 01	LUCIANA ELISA DE MORAES PINTADO	32,333
39357.8 01	BEATRIZ GERHARDT	32,625	39395.5 01	MARA REGINA DE SOUZA	32,333
39350.5 01	CARINA SCHMIDT RIBEIRO	32,625	39428.5 01	MARGARETH VANIK	32,333
39359.1 01	CARMEN LUCIA DA CUNHA FIGUEIREDO	32,625	39439.0 01	MAURICIA MEES	32,333
39376.1 01	CARMEN LUCIA RODRIGUES	32,625	39410.8 01	NARLA MORETTO NUNES	32,333
39398.0 01	CINTIA SANTAFE SCHERER	32,625	39434.0 01	ROSANGELA CARMINE BENDER	32,333
39393.1 01	CLAUDIA MARIA MAIA	32,625	39412.1 01	ROSELAINÉ DE OLIVEIRA DA SILVA	32,333
39320.7 01	CLAUDIA REGINA DA SILVA	32,625	39437.6 01	SANDRA DENISE MARTINS RODRIGUES	32,333
39366.9 01	CRISTINA LEITE DO AMARAL	32,625	39415.7 01	SIMONE CRISTINA DA SILVA MEDEIROS	32,333
39372.4 01	CRISTINE DA SILVA PEIXOTO	32,625	39408.0 01	TATIANA OLIVEIRA DOS SANTOS	32,333
39319.0 01	DANIELA BORTOLON DA SILVA	32,625	38197.7 01	ANA VALDEREZ VERDUM BAREL	32,292
39384.0 01	DENISE MARIA JAQUES DA SILVEIRA	32,625	24469.0 02	CADIAMARA SALA RODRIGUES	32,167
39379.7 01	DOLZIRENES JAQUES MOURA	32,625	28199.5 02	CLARICE SANTOS DOS SANTOS	32,125
39370.0 01	ELISA ULIANA	32,625	28244.6 02	MARIA APARECIDA DA COSTA RODRIGUES	32,125
39346.3 01	ELODI DUARTE DA SILVA	32,625	36283.1 01	SORAYA GOMES LEANDRO	32,125
39375.0 01	FATIMA ROSANGELA PINHEIRO RIBEIRO	32,625	39472.8 01	ANDREIA PETZOLD FEIJO	32,042
39362.1 01	GRIMARA CARVALHO DE OLIVEIRA	32,625	39466.2 01	CARLA RAQUEL LUDMANN	32,042
39321.9 01	HELENA BARCELLOS JACQUES	32,625	21558.5 02	DANIELA SELBACH FABRIS	32,042
39348.7 01	HELENA BEATRIZ MORENO VELAZQUEZ	32,625	39480.7 01	EVELISE ANTONELLO CARDOSO DA SILVA	32,042
39334.7 01	INAJARA CORVELLO PEREIRA	32,625	39461.3 01	IVANA CHEUICHE FERREIRA	32,042
39369.4 01	ISABEL CRISTINA GABRIEL FRIZZO	32,625	36782.8 01	LUCIA REGINA FLORES DA CUNHA PINTO	32,042
39316.5 01	IVANA PESSOA DA SILVA KAIPER	32,625	39473.0 01	LUCIANE VARELA DE OLIVEIRA	32,042
39401.7 01	JACQUELINE SALAMI RITTA	32,625	39450.9 01	MARIA ANGELINA PAVAO SCHATTSCHNEIDER	32,042
39363.3 01	JAQUELINE FAITAO FARIAS	32,625	39482.0 01	MARIA ARLETE DA CUNHA	32,042
39371.2 01	JOSELAINÉ DE OLIVEIRA MARQUES	32,625	39445.5 01	MARIA DA CONCEICAO PORCIUNCULA	32,042
39299.9 01	KAREN PEREIRA TORRES	32,625	39454.6 01	MARIA ZILA PEREIRA DO NASCIMENTO	32,042
39378.5 01	KARLA MARIA BRITTO SALAMONI	32,625	39498.4 01	ROSICLER SCHULTZE PIRES	32,042
39391.8 01	LIEGE MARIA MORAIS RIGON	32,625	39453.4 01	SANDRA ELISABETE PORTO DA SILVA	32,042
39340.2 01	LILIANE FERRARI GIORDANI	32,625	39486.8 01	SUZETE TERESINHA MICHELIN	32,042
39373.6 01	LORECI ZANCANARO	32,625	39471.6 01	VERA LUCIA NUSSBAUMER	32,042
39364.5 01	LUCIANE ALVES BORTOLUZZI	32,625	39483.2 01	VIVIAN FERREIRA BICCA DA SILVA	32,042
39323.2 01	LUCIANE BEIER	32,625	22722.8 04	HAMILTON DIAS BRAGA	31,917
39326.8 01	LUCIANE CORREA DIAS	32,625	36374.4 01	HELENA FERREIRA HAASE	31,875
39337.2 01	MARCIA EUNICE POITEVIN SILVEIRA	32,625	39513.7 01	ADAO VASQUES MACHADO FILHO	31,750
39385.2 01	MARCIA RAMOS DE OLIVEIRA	32,625	39496.0 01	ANDREA BOARI ZANETTI DA SILVA	31,750
39347.5 01	MARIA ANGELA MINELLA SGARIONI	32,625	39516.2 01	DAISY BRAIGHI	31,750
39322.0 01	MARIA ELOISA ROSSI STEFFENS	32,625	39506.0 01	DORIS MARI CORA VIANNA	31,750
			39512.5 01	INES FLORES PORTO	31,750



39502.2 01	LORENA NIEDERAUER VIECZOREK	31,750	36727.0 01	SARAJANE GOMES FROTA DOS REIS	29,333
36330.6 02	MAGALI DIAS RODRIGUEZ	31,750	37300.2 02	ANA ISABEL LIMA RAMOS	29,250
39507.1 01	MARIA INES DE SOUZA MARKS	31,750	26704.4 02	MARCIA MARIA NUNES LORO	29,208
39522.8 01	MARISA DOS SANTOS	31,750	26236.8 02	ELIANA BORBA DE MELO	29,167
30905.1 02	ANA PAULA RODRIGUES DA SILVA	31,708	42180.0 01	NAIR APARECIDA ABREU DO AMARAL CARNEIRO	29,167
28154.5 02	LUIZ CARLOS VIANNA BOHRER	31,625	42224.4 01	ADRIANA DA CUNHA PEREIRA	29,125
40087.0 01	ANGELA TERESINHA FAVERO	31,458	42214.1 01	ANA CAROLINA FIALHO RAVAZZOLO	29,125
40089.3 01	BERENICE SOUZA TEIXEIRA	31,458	42203.7 01	ANA CRISTINA DE OLIVEIRA BORSATTO	29,125
21159.2 02	CAIO FLAVIO AZAMBUJA DA ROCHA	31,458	42225.6 01	ANA EULALIA DE FIGUEIREDO PINTO	29,125
39542.3 01	CLAUDIA SIMONE FIDELIS DA SILVEIRA	31,458	42208.6 01	BEATRIZ GIUGLIANI	29,125
39526.5 01	DARWEY DE MOURA ORENGO	31,458	41517.3 01	CELIA MARIA FERREIRA BUHRER	29,125
40079.0 01	ELIANA ZOUAIN CAMPOS ALIBIO	31,458	41548.3 01	DENISE MARIA DE ALBUQUERQUE ROEMMLER	29,125
40086.8 01	ELISABETE DE LEON	31,458	41508.2 01	DENISE REUS DE SOUZA TORBES	29,125
40092.3 01	EVELISE MORAES ERLING	31,458	41515.0 01	EGLAE HIPOLITO	29,125
39530.7 01	GETULIO RENATO DA SILVA FAGUNDES	31,458	42204.9 01	ELISABEL MACHADO BORGES	29,125
40078.9 01	JEANI CORREA BARCELLOS	31,458	42219.0 01	FERNANDA CAMARGO SILVA RODRIGUEZ	29,125
40075.3 01	JUSSARA BERNARDI	31,458	42216.5 01	GIANE BERTONI SECCO	29,125
39536.8 01	JUSSARA SOUSA MEDEIROS	31,458	42222.0 01	IMARA DA FONTOURA UNGARETTI	29,125
39533.2 01	LICYARA MARIA MIDON	31,458	28286.0 03	INES MARIA VICENTINI	29,125
40074.1 01	LIEGE DERIVI MARQUES	31,458	41537.9 01	ITALINO PEDROLO	29,125
40076.5 01	LUCIANA DE ABREU SAMPAIO	31,458	42221.9 01	JACQUELINE AGUIAR KOROL	29,125
39535.6 01	LUIZ EMILIO COLVARA BERNARDI	31,458	42206.2 01	JANICE MACHADO FLECK	29,125
30893.9 03	MARCIA ELIANE TERRA SOARES	31,458	41518.5 01	LILA REGINA ASSUMPÇÃO DELLA MEA	29,125
39532.0 01	MARIA BONOTTO	31,458	42220.7 01	LILIAN AKEMI TAKEDA	29,125
40090.0 01	MARILENA ASSIS	31,458	42217.7 01	LISIANE FERREIRA ELESBAO	29,125
40082.0 01	MONIQUE ROBAIN MONTANO CORREA	31,458	42207.4 01	MAIRA JOCIMARA DA SILVA TELLES	29,125
39529.0 01	PATRICIA SILVA DIAS	31,458	41511.2 01	MARCIA ALVES OLIVEIRA	29,125
39538.1 01	ROSANE EMANUELLI	31,458	34842.1 02	MARCIA GOMES DOS SANTOS	29,125
40077.7 01	VERA LUCIA SANTIAGO	31,458	41521.5 01	MARIA DO HORTO RAMOS BRAGA	29,125
27989.7 02	MARTA POKORSKI SIERADZKI	31,417	42212.8 01	MARIA EDUARDA SOARES ALONSO	29,125
33701.0 02	EUNICE SEVERO ESPINOSA	31,208	41513.6 01	MARIJANE RICACHENEISKY	29,125
40096.0 01	ANGELICA MARIA BORTOLINI	31,167	41514.8 01	MARTA ELISA DE FRAGA BANDEIRA	29,125
40109.5 01	CRISTINA ROLIM WOLFFENBUTTEL	31,167	42209.8 01	NAIDA SILVA SANTOS	29,125
40100.9 01	FLAVIA MORETTO DE OLIVEIRA	31,167	42213.0 01	PATRICIA BARCELOS	29,125
40105.8 01	PEDRO PAULO DE LIMA FRAGA	31,167	42200.1 01	PATRICIA DE SOUZA FLORES	29,125
40097.2 01	ROZANE BEUST DE OLIVEIRA	31,167	41509.4 01	RITAE LIANE PEREIRA CARDOSO CULAU	29,125
40098.4 01	SILVIA MAZZONI DE CASTRO	31,167	41540.9 01	ROSANE MASSULO DA SILVA	29,125
40116.2 01	ANDREA MEDAGLIA LEAES	30,875	41545.8 01	ROSECLER TAVANI KICH	29,125
36988.6 03	DANIELA GIL DE SOUZA	30,875	41547.1 01	SARITA BARBOSA DA ROCHA	29,125
40119.8 01	MARIONE GALVAO DOS SANTOS MACHADO	30,875	42215.3 01	VIRGINIA DE MOURA SOUZA	29,125
14647.2 02	SIMONE FERREIRA	30,875	48436.5 02	PATRICIA VALERIA POETA	28,958
22258.9 03	ROSA MARIA DE CARVALHO MENIN	30,792	26170.4 02	CLAUDIA DENISE BIRGIMANN RUBIM	28,917
33366.1 02	ANGELA MARIA FILLMANN PENALOZA	30,667	30478.8 02	ADRIANA SOLETTI	28,875
8533.1 02	MIRIS MARIA WEINGARTNER	30,375	41571.9 01	CLAUDIA MARIA DA CUNHA	28,833
40133.2 01	ANGELA DORIS TEIXEIRA CARVALHO	30,292	41600.1 01	DENISE EGGERS	28,833
40135.6 01	CLEIZI FERNANDA ZANATTE DA SILVA	30,292	41567.7 01	ESTER ALLER	28,833
40141.1 01	DARCILA MARIA DA COSTA	30,292	41554.9 01	LAERCIO GUEDES DE FARIA	28,833
40101.0 01	ISABEL ROSSI DE CERQUEIRA LIMA	30,167	14571.6 01	LUCIANE ALDADO MARTINS	28,833
23443.9 03	ARLETE SOARES ESTEVES	30,125	41582.3 01	LUIZ FERNANDO MACHADO MONTEIRO	28,833
19729.7 02	LUCI ROZANE CASAGRANDE GANDON	30,125	41551.3 01	NOELI REIS TORRES DE SOUZA	28,833
39267.7 01	CLARICE GORODICHT	29,917	41576.8 01	ROSANE QUIROGA DENARDI	28,833
24962.5 02	SILVIA OLSEN	29,708	41565.3 01	SONIA MARTINEZ PEREIRA	28,833
40202.6 01	SILVIO ALEXANDRE PEREIRA DOS SANTOS	29,708	41597.5 01	TANIA TEREZINHA LOPES FURTADO	28,833
7117.4 03	SUELI JOSE SILVA DA SILVA	29,708	41601.3 01	VALESKA DA SILVA BRUM SCHEIBE	28,833
26233.2 02	MAGDA LIANE LISBOA XAVIER	29,667	42201.3 01	ADRIANA DILLE DO AMARAL	28,625
36791.9 01	KARIN MARIA ECHART MONTANO NODARI	29,542	41639.6 01	CHRISTIANE NUNES MATTOS	28,542
41636.0 01	ELIANA BRAGA DINIZ COSTA LESSA PESA	29,458	41611.6 01	CLAUDIA KUSTER SCHMITZ DE CASTRO	28,542
42169.0 01	ANA LUCIA BAUMGARTEN SCHULTZE	29,417	41642.6 01	DANITSA PANATIERI LEROTIC BECKER	28,542
42177.0 01	CLARISSA GREGORY BRUNET	29,417	17661.0 02	JAQUELINE RAUPP MUSSE	28,542
42186.0 01	DALVA MARIA RODRIGUES	29,417	41633.5 01	JOSE MOCELLIN	28,542
10545.7 02	JAIRO DOS SANTOS MARTINHO	29,417	41605.0 01	MARCIA FLECK PONTES	28,542
42191.4 01	JEFERSON VENTURA MACHADO	29,417	41640.2 01	MARIA NELCI DA SILVEIRA	28,542
42198.7 01	JESUALDO FREITAS DE FREITAS	29,417	41626.8 01	MARIA SUELI DE SOUZA PIRES	28,542
42194.0 01	JUSSARA SANT ANNA CABREIRA	29,417	41610.4 01	MIRELE DE OLIVEIRA PACHECO	28,542
42189.6 01	LIANA MARIA MICHELIN VILLAS BOAS	29,417	41634.7 01	RENATO DE ARAUJO TOSSI	28,542
42192.6 01	LUCIANA VOLKART DOS SANTOS	29,417	41637.2 01	ROSA MARIA FANTONI MACIEL	28,542
42187.2 01	MARCIO JOSE RIGONI	29,417	41629.3 01	SELVA LUZIA BENITES DE MORAES	28,542
42182.3 01	MARIA CRISTINA SALDANHA DA SILVA	29,417	41631.1 01	SERGIO RENATO PIRES FERREIRA	28,542
42185.9 01	MARIA IDALINA MACHADO DE OLIVEIRA	29,417			
42184.7 01	MARINES DE CONTO	29,417			
42199.9 01	MARLENE FURIAN MACAGNAN	29,417			
42202.5 01	VERA JANETE ORTIZ RIBEIRO	29,417			

41606.2 01	SIMONE DE CASTRO PASTRO	28,542	43493.3 02	GISELE SOARES GALLICCHIO	25,667
41645.1 01	SOLANGE MARIA NUNES CORREA	28,542	43537.8 01	ADILSO LUIS PIMENTEL CORLASSOLI	25,625
41628.1 01	VALDEREZ MARISA KLAFKE DE LIMA	28,542	43632.2 01	ADRIANA DE LIMA BELLIO	25,625
44017.9 02	RENATA WIZER DIAS	28,500	43749.1 01	AMARILIS LAUDE LISBOA	25,625
40081.9 01	ANA CRISTINA GHISLENI	28,458	43525.1 01	ANA LUCIA BARRETO FILGUEIRAS OCHOA	25,625
28862.0 04	HAMILTON TOLDO DOS SANTOS	28,292	43652.8 01	ANDERSON LUIZ FERNANDES GONCALVES	25,625
42042.9 01	ADRIANA MARA FERREIRA	28,250	43629.2 01	ANDREA DA SILVA PAVANI	25,625
41643.8 01	ALCINA MARIA SOARES CRUZ SILVESTREIN	28,250	43509.3 01	ANELISE KAUFMANN NOGUEIRA	25,625
42049.1 01	ANA CRISTINA DIETRICH BOLOGNESI	28,250	43761.2 01	ANGELIN LORO	25,625
42010.7 01	ANA LUCIA LOMANDO OLIVEIRA	28,250	43515.9 01	CARLA DANIELA MACHADO MALCORRA	25,625
42052.1 01	ANDREA DE ALMEIDA DE JESUS	28,250	43640.1 01	CARLA DE OLIVEIRA PACHECO	25,625
42029.6 01	ANDREA GATTELLI HOLLER	28,250	43615.2 01	CLAIRTON ELSENBACH	25,625
42045.4 01	ANDREIA OURIQUE DOS REIS	28,250	25671.0 02	CLAITON DE OLIVEIRA MACHADO	25,625
41653.0 01	CRISTINA PORTELA BATISTA	28,250	43617.6 01	CLARICE DOS SANTOS PRADES	25,625
42026.0 01	GILBERTO GONCALVES DE AGUIAR	28,250	43638.3 01	CLARICE KRUMENAUER SANTOS REIS	25,625
41654.2 01	IOLANDA MARIA BRAGA LUZ	28,250	27817.0 04	CLAUDIA GARCIA	25,625
42060.0 01	JANICE DA COSTA T FERREIRA	28,250	34851.2 02	CLAUDIA SILVANA MUNARI	25,625
41657.8 01	LIANE TEREZINHA SCALABRINI	28,250	43526.3 01	CRISTINA STEFFEN FLORES	25,625
41644.0 01	LIEGE DEOLINDA WESTERMANN	28,250	43521.4 01	DANIELA DE BONA	25,625
42035.1 01	LIESELOTE INES SCHMIDT	28,250	43533.0 01	ELAINE FRAGA VEIT	25,625
41652.9 01	MARIA TERESA LOMPA GIRALT	28,250	43621.8 01	EVELINE MARIA DA COSTA	25,625
41647.5 01	MARLI LENIR CZYZESKI	28,250	43656.5 01	FABIANA BRUM SPILIMBERGO	25,625
42051.0 01	MIRIAN SUZANA GRECHI DE CARLOS	28,250	43654.1 01	FABIANE FOGLIATTO BITTENCOURT	25,625
42014.4 01	NARA DA ROSA MACHADO	28,250	43517.2 01	FERNANDA DANIELE DYTZ DOS SANTOS	25,625
41649.9 01	PATRICIA BAYNE MULLER	28,250	43626.7 01	GISELE DA ROSA STEIN	25,625
42050.8 01	SANDRA LUISA PREZZI	28,250	43520.2 01	GISELE RODRIGUES FLORES OLIVEIRA	25,625
41646.3 01	VERA LUCIA BRANDAO DINIZ DE OLIVEIRA	28,250	43627.9 01	IRASSALES MEIRELES TEIXEIRA	25,625
42054.5 01	VERA MAGDA EYMAEL GARCEZ	28,250	43535.4 01	JOAO EVANGEL ROSA DOS SANTOS JUNIOR	25,625
42039.9 01	ZELIA ALBUQUERQUE MAGALHAES	28,250	43519.6 01	JOHNSON MARLON KURTZ	25,625
42053.3 01	ZILA LETICIA GOULART PEREIRA REGO	28,250	43536.6 01	JOSEANE FRANCA JOBIM PANIZ	25,625
33117.2 02	ALINE VALLE DOS SANTOS	28,167	43630.9 01	JOSIANE CHINI BAPTISTA	25,625
28015.2 02	VALERIA COSTA CARVALHO	28,167	43667.0 01	JUSCARA MADALENA CUSTODIO	25,625
33328.4 02	CLAUDIA BORGES MENDES	27,917	43646.2 01	KATIA BOMFIGLIO ESPINDOLA	25,625
33560.8 02	ALINE JUNQUEIRA MENDES	27,875	43518.4 01	KATIA MARIA BRITTO	25,625
31133.1 03	MAGDA SIEROTA	27,833	43538.0 01	KATIA SIMONE CORREA MARTEGANI	25,625
12593.6 02	ROSELENA LEAL COLOMBO	27,792	43653.0 01	LISETE MARIA DE OLIVEIRA	25,625
19736.4 02	JAQUELINE RIEDI SOUZA	27,583	43618.8 01	LUCIA ELENA MATOS AMARO	25,625
23289.3 02	MARTA JACQUELINE PERES DE CASTRO	27,375	34368.0 04	LUCIANE MARTINS DA SILVEIRA	25,625
38205.2 03	DANIELA SANTOLIN NUNES	27,292	43658.9 01	LUIZ FERNANDO TAVARES	25,625
26548.5 02	KARLA ROSSANA DAVILA CASA NOVA	27,292	43651.6 01	LUIZILA MARIA LEAL MEREGALI	25,625
38256.8 01	ANA ELISA DE CASTRO FREITAS	27,208	43633.4 01	MARCELO FRIDERICH Luzzi	25,625
36409.8 02	MAGDA AMARAL VATEF	27,125	43659.0 01	MARCIA LUIZA LUCHSINGER ARAUJO	25,625
39381.5 01	REJANE RODRIGUES BRUNATTO	27,125	43503.2 01	MARIA BERNARDETE CHAVES RAMOS	25,625
36742.7 02	ANDREIA CRISTINA OLIVEIRA	27,083	43655.3 02	MARIA LUCIA FAVALLI GULARTE	25,625
36746.4 02	DARIO BELBUTE PERES	27,042	43522.6 01	MARIA LUIZA DA ROCHA BORGES	25,625
36745.2 02	DENISE ARINA FRANCISCO	27,042	43506.8 01	MARIANGELA MOMO	25,625
34094.0 01	IRMA GUEDES CARDOSO	27,000	43639.5 01	MARILUCE DA SILVA FLORES	25,625
39263.0 02	ROSANA DE FATIMA FONTOURA	26,917	43614.0 01	MARISA NETTO DA CRUZ	25,625
27647.1 02	TERESINHA DE FATIMA MATTOS CARMONA	26,917	43504.4 01	MELISSA CARDOSO SILVA	25,625
39429.7 02	DARLIZE TEIXEIRA DE MELLO	26,833	43616.4 01	MONICA SUDBRACK BITTELBRUNN	25,625
50297.5 02	ELIANA FERRARI DUTRA	26,708	36605.8 02	MORGANA MARTINS GRUDZINSKI	25,625
39465.0 02	ANNA CRISTINA COSTA DA SILVA	26,708	43534.2 01	NEIVA INES ZORTEA	25,625
34496.8 02	CARMEN CELINDA MUNHOZ PADILHA	26,667	15871.1 01	PATRICIA DA CUNHA RAUPP	25,625
39319.0 02	DANIELA BORTOLON DA SILVA	26,625	43771.5 01	RAQUEL MADELENE FURQUIM	25,625
36371.9 01	LAVINIA DE AZEVEDO FRANCO	26,625	43516.0 01	REGINA HELENA DE ANDRADE PRANKE DA SILVA	25,625
39325.6 02	SUSANA TYSKA WEBER	26,625	22719.8 04	REGINA MARIA AVER PARENZA	25,625
23675.8 02	LUCIA ARREGUI RISCH	26,583	43641.3 01	RITA DE CASSIA EDINGER LEMOS	25,625
24437.8 02	MARILAINE AMARO CHAVES	26,583	43524.0 01	RITA MARLISE DA CUNHA	25,625
42220.7 02	LILIAN AKEMI TAKEDA	26,375	43746.6 01	ROSEMERI BORGES COTTA	25,625
29148.4 02	SUSANA SOFIA BALDUZZI PAVAN	26,167	43623.1 01	SIMONE DA SILVA STRACCIONI	25,625
39427.3 02	LETICIA VIEGAS SANTETTI	26,083	43648.6 01	SIMONI CEZIMBRA PORTO	25,625
41626.8 02	MARIA SUELI DE SOUZA PIRES	26,042	43510.0 01	THELMA ANGELA CAZERTA VAITSES	25,625
43486.6 01	ADRIANA MARTINS PRESENTI MEIRA	25,917	43664.4 01	VANISE LOPES DE CASTILHOS	25,625
43489.1 01	ALEXANDRE DO NASCIMENTO ALMEIDA	25,917	43649.8 01	VANUSA SIMONE UNFER ESTRASULAS	25,625
43498.2 01	BELONI OZELAME	25,917	43620.6 01	VIVIANE BERNARDELLI	25,625
14190.5 01	BETINA STAMPE	25,917	34427.0 02	MARIA CRISTINA PINTO BONOTO	25,583
43505.6 01	FERNANDO SCHAICH	25,917	43657.7 01	CLAUDIA MARIA HOEFEL BARCELLOS	25,375
43494.5 01	PATRICIA MARTINS COSTA	25,917	43619.0 01	ELLEN LUISE SCHULTZ	25,375
43495.7 01	SERGIO LUIS MAYER	25,917	43762.4 01	FABIANE SALERNO DA SILVA	25,375
43488.0 01	STELLAMARIS BORGES	25,917	34842.1 03	MARCIA GOMES DOS SANTOS	25,375
39257.4 02	THAYSE REIS BRANCO	25,917	45903.6 02	PATRICIA TRINDADE DE ANGELIS	25,375

24110.9 02	ANA SILVIA BORGES BECKER	25,333	39437.6 02	SANDRA DENISE MARTINS RODRIGUES	23,833
43781.8 01	FABIANA SILVA GARLET DENARDIN	25,333	39480.7 02	EVELISE ANTONELLO CARDOSO DA SILVA	23,792
43760.0 01	FERNANDA COSTA DOS SANTOS BARBOSA	25,333	39306.2 02	MARIA INAJARA RAMOS DA SILVEIRA	23,667
43790.9 01	FRANCISCA OLINDA MEDEIROS LEIVAS	25,333	49835.2 04	TAVAMA NUNES SANTOS	23,667
23915.2 02	HELOISA HELENA SOUZA DA CRUZ	25,333	45594.8 01	CARLA TERESINHA ANDRADE MELECHI	23,583
43774.0 01	JAQUELINE OLIVEIRA MUNDEL	25,333	45589.4 01	CLAUDE XAVIER LERPINIÈRE	23,583
43789.2 01	LEIZA TEREZINHA SARETTA	25,333	45591.2 01	DORANA WAINER FERNANDEZ	23,583
43957.8 01	LIA MAGALI ZANINI	25,333	45604.7 01	ELIZABETH MILITITSKY AGUIAR	23,583
43783.1 01	LIANE ARRIAL ROQUE	25,333	45596.1 01	FLAVIA CRISTINA DIETRICH	23,583
43794.6 01	LUCIANE MARIANO ZENEVICH	25,333	45601.1 01	GISELE MALLMANN	23,583
43773.9 01	LUISA HOGETOP	25,333	45592.4 01	KEILA MARIA CRUZ CAMPANHER DE MOLINA	23,583
43801.0 01	MARIA CRISTINA CASANOVA GARCIA	25,333	45600.0 01	ROSA MARIA BOETTCHER BOTT	23,583
43797.1 01	MARIA HELENA WAIHRICH SALLE DE CARVALHO	25,333	45605.9 01	SUSANA PETERSON	23,583
43776.4 01	MARIA MARISTELA THOMAS	25,333	46979.0 01	MARIA DA GLORIA BECKER DA SILVEIRA	23,542
43776.4 02	MARIA MARISTELA THOMAS	25,333	26904.1 03	BENO ROGERIO DA SILVA MAFIOLETI	23,542
43963.3 01	NARA BEATRIZ OLIVEIRA DIETRICH	25,333	39380.3 02	ALESSANDRA BERZAGUI FELICIO	23,375
43763.6 01	NEUSA MARIA DA ROCHA RIBEIRO	25,333	35519.0 02	ANDREA MARIA RUA RODRIGUEZ	23,333
43768.5 01	ROSANI MACHADO CZERWINSKI	25,333	43783.1 02	LIANE ARRIAL ROQUE	23,333
43767.3 01	VANESSA DA SILVA DE CASTRO BARBERENA	25,333	39402.9 02	LUCIANA ELISA DE MORAES PINTADO	23,333
43766.1 01	VINICIUS DE MOURA MANCUSO	25,333	25524.8 02	CARLA ANDREIA REIS MACEDO	23,292
43954.2 01	VOLMERIO SEVERO COELHO	25,333	45886.0 01	DILCE FERREIRA GONCALVES RAKOSKI	23,292
43749.1 02	AMARILIS LAUDE LISBOA	25,125	45888.3 01	MARION RIBAS ROCHA	23,292
36419.0 02	CLEA PENTEADO	25,083	45897.4 01	MILENA TEIXEIRA PEREIRA	23,292
44138.0 01	ALCINDO MARTINS LIMA	25,042	45626.6 01	REJANE KLIPPEL GNOATTO	23,292
44160.3 01	ANGELICA SILVA SONNTAG	25,042	45642.4 01	RITA JANETTE CIRNE MUINARCZKI	23,292
43966.9 01	CLAUDIA SIMONE DOS SANTOS DUARTE	25,042	45620.5 01	SILVANA WUTTKE DOUTRELEPONT	23,292
44154.8 01	ENILDA ALMINHANA	25,042	45878.0 01	SONIA KURTZ	23,292
44022.2 01	FERNANDA DOS SANTOS THIAGO PADILHA	25,042	42010.7 02	ANA LUCIA LOMANDO OLIVEIRA	23,250
43960.8 01	HILARIO BICHELS	25,042	43668.1 01	ADRIANO TAKAMURI MORAES ARAKAWA	23,125
44024.6 01	HUMBERTO SEVERINO PINTO RIBEIRO	25,042	43629.2 02	ANDREA DA SILVA PAVANI	23,125
25114.0 02	KATINA SPERB	25,042	45914.0 01	ANA MARIA MARTINI BATISTA	23,000
44161.5 01	MARCIA SILVEIRA RAMOS	25,042	45934.6 01	ITAMAR DORNELES	23,000
43964.5 01	MIRELE PINHEIRO DE MELLO	25,042	45946.2 01	JOSELAINÉ SEBEM DE CASTRO	23,000
43989.0 01	NILCE MARIA RODRIGUES	25,042	43748.0 02	MELISSA MAYER FERRAZ	22,875
44010.6 01	PATRICIA PAIVA SITTONI	25,042	39388.8 02	VIVIAN DA SILVA FERNANDES	22,875
44139.1 01	QUEZIA SILVANO DOMINGUES	25,042	41576.8 02	ROSANE QUIROGA DENARDI	22,833
44025.8 01	ROSANE DE FATIMA LOPES	25,042	46595.4 01	ANA CRISTINA FONTES COLAMEO	22,708
44021.0 01	WILSON DE OLIVEIRA MIRANDA	25,042	46625.9 01	ANA LUCIA HERTZOG RODRIGUES	22,708
34461.0 02	CEZAR AUGUSTO DAMACENO TEIXEIRA	24,917	23162.1 02	ANDREA DE SOUZA ZORTEA	22,708
39326.8 02	LUCIANE CORREA DIAS	24,875	46188.2 01	BEATRIZ GUNTZEL HELLER	22,708
22725.3 02	LUCIA BARCELOS	24,875	46635.1 01	BERNARDETE MELO DA CRUZ	22,708
35517.6 03	IVAN WEBBER DOS SANTOS	24,833	46641.7 01	CLAUDIA FIGUEIREDO GUNTZEL	22,708
44171.8 01	ADRIANE DE CASSIA ALVES GONCALVES	24,750	46619.3 01	ELOISA DIAS ALVES	22,708
44168.8 01	ANA LUCIA DOS SANTOS JARDIM	24,750	15843.7 01	JAQUELINE SANTOS PICETTI	22,708
44167.6 01	ANGELA VIVIANE SCHRODER	24,750	46636.3 01	LILIA MARIA TURELA DE ALMEIDA	22,708
44164.0 01	BEATRIZ VERGARA MARTINS COSTA	24,750	46627.2 01	LISIANE GREGORY MASCARELLO	22,708
44141.0 01	CLAUDIA DAUDT POLIDO	24,750	46629.6 01	LUCIA BARTH CKLESS	22,708
44169.0 01	GRACIELA KRACKHECKER	24,750	46624.7 01	MARCELO ANDERSON PINTO DOMINGUES	22,708
31136.7 02	HELENICE DOS SANTOS GARCIA MEDEIROS	24,750	46645.4 01	SAIONARA GOULART DALPIAZ	22,708
44173.1 01	JAQUELINE SILVA HUBNER	24,750	46638.7 01	ZAIRA SALETE MACHADO CEREZER	22,708
44150.0 01	MARCIA KNORRE MORAES	24,750	45005.7 01	EMILSE MACIEL SALABERRY	22,667
44165.2 01	ROSANE MARIA CARDOSO	24,750	43665.6 01	LIANE BERNARDI HELO	22,625
44185.8 01	SINARA ALMEIDA DE OLIVEIRA	24,750	39340.2 02	LILIANE FERRARI GIORDANI	22,625
44180.9 01	SYLVIA AGUIRRE AZAMBUJA	24,750	54601.2 02	MARIA JANETE ELOY	22,542
34770.2 02	MARCIA NUNES DE VARGAS	24,625	36026.3 03	LUIZ ALBERTO GIRARDI	22,500
44234.6 01	ALESSANDRA VIEZZER	24,458	46739.2 01	ADRIANA MOREIRA GIMENES FERREIRA	22,417
44209.7 01	DEBORA MUNHOZ LEAL VIEIRA	24,458	46894.3 01	ADRIANA SANTOS DOS SANTOS	22,417
44212.7 01	DENYSE MARIA ALCALDE VIEIRA GIMENEZ	24,458	46780.0 01	ALBERTO JOMAE L VILAR	22,417
44226.7 01	LEILA BEATRIZ DE BRITO BREDÁ	24,458	46922.4 01	ALETHEA KIST DE TOLLA	22,417
44205.0 01	MARIA DAS DORES DO NASCIMENTO BORGES	24,458	46756.2 01	ANA AMALIA MENA BARRETO	22,417
44231.0 01	MONICA HESS PRISCO	24,458	46751.3 01	ANA CRISTINA OPITZ	22,417
36241.7 02	MIRIAM KOSSMANN BERTOLDI	24,417	46748.3 01	ANA PAULA ARAUJO	22,417
43492.1 01	NILTA MARA SEVERO FREITAS	24,417	46948.0 01	CARINA SILVEIRA MARTINS	22,417
23634.5 05	MARLI REJANI DAVILA PEREIRA	24,375	46738.0 01	CARLA BEATRIZ MEINERZ	22,417
45008.2 01	LUCIANE LURDES CRISTOFOLI DE SOUZA LIMA	24,167	46969.8 01	CARLOS EDUARDO VIEIRA DE MELLO	22,417
44977.8 01	SANDRA MARIA GRANDINI PEIXOTO	24,167	46906.6 01	CAROLINA AZEREDO FERRARI	22,417
45584.5 01	ALESSANDRA DA SILVA FRAGA	23,875	46973.0 01	CINTIA LÉAO	22,417
39376.1 02	CARMEN LUCIA RODRIGUES	23,875	43961.0 02	CINTIA ZIMPEL	22,417
45576.6 01	CLAUDIA MARIA DUARTE DOS SANTOS	23,875	46923.6 01	CLAUDIA ADRIANA CENTENO DA SILVA	22,417
14207.7 01	FABIANO BORSTMANN DA ROSA	23,875	46746.0 01	CLAUDIA LUISA ZEFERINO PIRES	22,417
45580.8 01	NEUSA DA SILVEIRA DIAS	23,875	46900.5 01	CLAUDIA REGINA LUEDKE	22,417

46944.3 01	CLEONICE ROSELEI KONZEN FAGHERAZZI	22,417	47097.4 01	IRENE MARIA BRANCHER DA COSTA	22,125
46733.1 01	CRISTIANE OLIVEIRA ROCHA	22,417	46959.5 01	JANETE VARGAS PINHEIRO MULLER	22,125
32568.8 04	CRISTIANE PALACIOS DE SOUZA COSTA	22,417	78726.0 02	LETICIA AGUIAR BOTTARI	22,125
46867.0 01	DANIELA BEATRIZ COLETTI	22,417	35490.1 03	MARCIA GIL ROSA	22,125
46956.0 01	DARLENE MARTINELLI DOS SANTOS	22,417	47117.6 01	PATRICIA BANDEIRA DA ROSA	22,125
46927.3 01	DENISE GOULART QUIROGA	22,417	47119.0 01	REA SILVIA DORNELLES DO AMARAL	22,125
46977.7 01	DULCE MARINA THOME PENNA	22,417	47121.8 01	RITA VIERO	22,125
46928.5 01	ELVIO VINICIUS GUTERRES MACHADO	22,417	47136.0 01	ROSANE LOPES PETRY DE OLIVEIRA	22,125
46768.9 01	ESTELAMAR FETER DOS SANTOS	22,417	46988.1 01	SANDRA BOTTA SANTOS	22,125
46750.1 01	EUNICE TERESA LOURENCO DA SILVA	22,417	47123.1 01	SONIA MARIA FERREIRA DE SOUZA	22,125
46967.4 01	FABIANA BORGES MEIRA	22,417	49466.8 03	LUIS FERNANDO DE FRAGA SILVA	22,083
46741.0 01	GLADIS MARIA FOLIATTI DE AZEVEDO	22,417	46757.4 01	MARTA BARBOSA CASTRO	21,917
46964.9 01	INGRIT ROSELAINIE DIEKOW	22,417	47325.2 01	LEILA TEIXEIRA	21,833
46935.2 01	ISABEL REGINA LIMA MENDES	22,417	47303.3 01	MARIA APARECIDA ALIANO MARQUES	21,833
32782.0 02	JANDER MORIM STEFANI	22,417	47291.0 01	PATRICIA DIAS STEFANELLO	21,833
46942.0 01	JAQUELINE BRUM HAUPT DE CASTRO	22,417	47364.1 01	RONALDO SILVA MACHADO	21,833
46731.8 01	JAQUELINE RADAELLI	22,417	47554.6 01	SIMONE PAULA HICKMANN STRAUSS	21,833
30648.7 02	LETICIA MOTTA TIMOTHEO	22,417	47482.7 01	SUELY DE OLIVEIRA	21,833
46760.4 01	LIGIA PEREIRA FURIAN	22,417	47444.0 01	SUEZEREZ NEME DA COSTA	21,833
46871.2 01	LISANE MARQUES PIVATTO	22,417	47490.6 01	SUZANA PRESTES SALDANHA	21,833
46957.1 01	MARGARETE ROSSONI	22,417	39404.2 02	DENISE ROSA AYALA	21,583
46931.5 01	MARIA DA GRACA CRIVELA PICCOLO	22,417	47617.4 01	ANA CRISTINA RODRIGUES POSSAMAI	21,542
46647.8 01	MARIA FERNANDA REFFATTI MOUSSALLE HAGEMANN	22,417	47682.4 01	CLAUDIA HELOISA NUNES DE SOUZA	21,542
46893.1 01	MARIA LUCIA CAMARGO GUIMARAES	22,417	47670.8 01	CRISTIANE RITA RIGON	21,542
46932.7 01	MARIA LUCIA SUCUPIRA STAMATTO	22,417	47698.8 01	DEISE FEIJO SOUTO	21,542
46785.9 01	MARIZA RABELLO DE ALMEIDA	22,417	47674.5 01	GIOVANNA SILVA WESTPHALEN	21,542
46890.6 01	MARNE RODRIGUES DE RODRIGUES	22,417	47650.2 01	JAIRO ADILSON STANGHERLIN	21,542
46914.5 01	MICHELE DA COSTA RIBAS	22,417	47540.6 01	KAREN CHRISTIANE DE ALMEIDA CUNHA	21,542
32774.0 03	PABLO SZUHANSZKY	22,417	47628.9 01	KARIN SCHULER	21,542
46754.9 01	PATRICIA ALVES NUNES	22,417	47725.7 01	MARIA CECILIA CAMARGO GUNTHER	21,542
46649.1 01	PATRICIA ANDRADES OLIVEIRA	22,417	47649.6 01	MARIA TERESA DA SILVA BRIGIDO	21,542
27813.3 02	PATRICIA CARDINALE DALAROSA	22,417	47653.8 01	REGINA ALMEIDA	21,542
46966.2 01	PATRICIA DA CONCEICAO FANTINEL	22,417	47750.6 01	ROSANA AMARAL DA ROSA	21,542
46650.8 01	PATRICIA RIOS BRAGA	22,417	47629.0 01	SIMONE ARAUJO LOVATTO	21,542
46650.8 02	PATRICIA RIOS BRAGA	22,417	46742.2 01	DENISE INES MARCOLIN	21,417
46783.5 01	PAULA TERRA NASSR	22,417	28998.2 02	JANETE SILVEIRA PEREIRA	21,292
46915.7 02	RAQUEL DURO DA SILVA	22,417	47960.6 01	ADRIANA CONCEICAO SANTOS DOS SANTOS	21,250
18343.2 02	RENATO BARBIERI	22,417	47959.0 01	ALVARO MACEDO DE OLIVEIRA	21,250
46730.6 01	ROSANA INOCENTE VOLQUIND	22,417	47933.3 01	DULCINA MARIA VIVIAN CORREA	21,250
46949.2 01	ROSANE VESCIA MACHADO	22,417	30721.2 02	GLENIO RICARDO XIMENES VASCONCELLOS	21,250
46965.0 01	ROSANGELA FERNANDES RAMOS	22,417	47935.7 01	GRACIANO LORENZI	21,250
15856.5 01	SABRINA GARCEZ	22,417	47924.2 01	LORECI KURTZ DE MENEZES	21,250
17955.6 02	SANDRA JAQUELINE SALVADOR DOS SANTOS	22,417	47946.1 01	MARIANE ROCHA GUEDES	21,250
46917.0 01	SANDRA LENZ HOSTYN	22,417	47922.9 01	PAULA ARAUJO BARROS	21,250
46745.8 01	SANDRA TEREZINHA SOUZA HARDT	22,417	47961.8 01	PAULO CESAR PIMENTEL LEITE	21,250
46790.2 01	SANDRA TESSLER RODRIGUES	22,417	47940.0 01	SONIA DERIVI RIBEIRO	21,250
46978.9 01	SHEILA HOMEM NADLER	22,417	47937.0 01	TANIA MARIA COELHO BREYER	21,250
46794.0 01	SILVIA NERI MARTINS	22,417	35289.8 03	RONDON OSORIO PACHECO DE MEDEIROS	21,208
46946.7 01	SILVIA REJANE KAUPE DA CRUZ	22,417	47122.0 01	CRISTINA CRESCENTE	21,125
46735.5 01	SIMONE GONZALEZ GOMES	22,417	48237.0 01	ADRIANA FERREIRA MAJEWSKI	20,958
46778.1 01	SONIA HELENA SCHARDONG	22,417	48411.0 01	ANA HELENA VARELA PAILO LAUX	20,958
46896.7 01	SORAIA DE OLIVEIRA SANT ANNA	22,417	48316.6 01	ANA LUCIA VAZ DIAS	20,958
46774.4 01	STELA MARIS VAUCHER FARIAS	22,417	47970.9 01	ANA PAULA GUARANHA CASAGRANDE	20,958
46651.0 01	TANIA DA SILVEIRA ARRUDA	22,417	48338.5 01	BEATRIZ ARANCHIPE KLOSS	20,958
46950.9 01	TANIA MARA CORDENONSI	22,417	48308.7 01	CARLA INEZ LIMA DE FREITAS	20,958
46895.5 01	TEHANI CARVALHO BOM	22,417	48217.4 01	CARLA REMEDI DE MENEZES	20,958
46869.4 01	VANIUS KNAK	22,417	48444.4 01	CARLA ROSA SCHRAGE	20,958
46749.5 01	VERA ELISA FAYETTE	22,417	48214.9 01	CLAUDIA MARIA FRANCO DA CUNHA	20,958
46925.0 01	VERA LUCIA DOEGE SIQUEIRA	22,417	47993.0 01	CORA REGINA DA SILVA HERMELING	20,958
43620.6 02	VIVIANE BERNARDELLI	22,375	48455.9 01	DENISE COSTA DOS SANTOS	20,958
25877.8 03	FLAVIO JOSE HELMANN DA SILVA	22,250	48264.2 01	DENISE SCHWARZ DE MELLO	20,958
37338.5 02	GIANE ZACHER	22,167	47954.0 01	ELAINE CARTELL PATRICIO	20,958
30553.7 03	RODRIGO LUIZ BARELO	22,167	48440.7 01	GUALCIRA BATISTA TEIXEIRA	20,958
46958.3 01	ROSANE DORIGON	22,167	48234.4 01	JORGE RICARDO SANCHES ABRAHAO	20,958
47094.9 01	ANERI MARIA STRACK	22,125	48209.5 01	JOSE LUIS MACHADO	20,958
46981.9 01	CLARISSE DE LIMA ABRAHAO	22,125	47971.0 01	LENISE NUNES SANTINI	20,958
47098.6 01	FATIMA ADRIANE LIMA	22,125	47953.9 01	LOIVA CECILIA VALIM CARDOSO	20,958
46975.3 01	FLAVIA FRAGA DOS SANTOS	22,125	48382.8 01	MARGARETH TEREZINHA DO NASCIMENTO VINHOLES	20,958
46974.1 01	GISELE DOVAL RAUGUST	22,125	48337.3 01	MARIA HELENA DONADUCE PIRES	20,958
47085.8 01	GREISQUELE RIBEIRO BAPTISTA	22,125	47965.5 01	RENATO DA ROCHA VIEIRA	20,958
			48257.5 01	RENETE SCHLEDER DOS SANTOS	20,958

47945.0 01	ROSANGELA DE SOUZA	20,958	23268.6 01	ANDREA SIMOES ROTUNNO	54,917
48284.8 01	ROVENA FRENZEL	20,958	17873.4 03	CILA BRESSAN BOLZAN	54,917
47979.5 01	VIRGINIA BEDIN	20,958	23181.5 01	JANICE MARIA TRAVI PERES	54,917
48648.9 01	MARILENA PORTO GRAZIOTTIN	20,667	23234.0 01	JOSELAINÉ KOBER	54,917
35053.1 03	ANGELITA CONCEICAO ROSA	20,458	19445.4 02	MARINA ALMINHANA	54,917
48797.4 01	ADRIANA BONADIMAN	20,375	23300.9 01	ELIZETE COSTA DE SOUZA	54,833
48781.0 01	ANA CLAUDIA RAMOS CARDOSO	20,375	23297.2 01	ENILDA DA CRUZ RODRIGUES	54,833
48789.5 01	LUCIANA CAPIVERDE SILVA	20,375	23282.0 01	LUCIANE GONZALEZ MICHEL	54,833
48711.1 01	MARCIA DE LIMA CARNEIRO NEVES	20,375	23277.7 01	NEREIDA DA SILVEIRA ROCHA OTTEN	54,833
48683.0 01	ROSELAINÉ DIAS DA SILVA	20,375	17890.4 02	BEATRIZ LEONE DE SOUZA LIMA	54,750
31052.1 02	ROSSANA SAMARANI VERRAN	20,292	23454.3 01	CLAUDIA VIOLA MATZENBACHER	54,750
46732.0 01	ANDREA BITTENCOURT DE SOUZA	20,167	23170.0 01	EVERTON JAQUET	54,750
48856.5 01	ALEXANDRE LUIS DA SILVA RITTER	20,083	23453.1 01	INGRID NETZ	54,750
46644.2 02	AMELIA OLIVEIRA TOCHETTO	20,083	23379.4 01	JANE FATIMA DA CONCEICAO FRARE	54,750
48928.4 01	DANIELA SCHAEFER	20,083	23830.5 01	LEONICE CATARINA ROSSATO	54,750
48944.2 01	DEBORA HENRIQSON FERREIRA	20,083	23306.0 01	LISIA SOUZA GUTERRES	54,750
26661.1 02	EDSON BERTIN DORNELES	20,083	23498.1 01	LUCIA HELENA GONCALVES POZZOBON SILVA	54,750
48823.1 01	JULIANA VITORIO SIMAS	20,083	19335.8 02	MARIA CAROLINE AZEVEDO GRIEBLE	54,750
48912.0 01	RUDI SCHNORRENBERGER	20,083	23382.4 01	MARIA DE FATIMA CERVEIRA DA SILVA	54,750
47923.0 01	ELEONORA BECCON NERVA ROCHA	20,000	23308.3 01	NARA LYS FAGUNDES	54,750
37342.7 01	ANTONIO LUIS CARVALHO DE FREITAS	19,958	19730.3 02	RACILBA HELENA DE ARJONAS FERRINO	54,750
32218.3 02	ELIANA REGINA MENEGAT	19,917	23383.6 01	REJANE MARIA MIRAFLORES MARRA	54,750
49029.8 01	ANA CAROLINA CORREA SOUZA	19,792	23298.4 01	REJANE TESCH BARRETO NOAL	54,750
48977.6 01	ANA REGINA SENA MOMBACH DOS SANTOS	19,792	23372.1 01	ROSANGELA CICALIANI VENTURA	54,750
49025.0 01	CARMEM REGINA GEMELLI	19,792	23532.8 01	SILVIA BRENNER MORANDI	54,750
48953.3 01	CLAUDIO FERNANDO MIRANDA	19,792	23326.5 01	TERESINHA DA ROCHA BOEIRA	54,750
48940.5 01	MARION TEREZINHA SPILMANN JARDIM	19,792	23501.8 01	AIDA DOROTEA DA ROCHA NOGUEIRA	54,667
49042.0 01	MARTA QUINTANILHA GOMES	19,792	23438.5 01	CRISTIANA PAZ	54,667
35214.0 02	SILVIA MEDEIROS THALER	19,792	23414.2 01	DINAH DA SILVA SANTOS	54,667
49035.3 01	SILVIA NILCEIA GONCALVES	19,542	23503.1 01	ELBA MARIA DUTRA BAY	54,667
49167.9 03	ANA LUCIA NASCIMENTO SEVERO	19,500	23455.5 01	GHISLAINE MARIA DE SOUZA ROBAINA	54,667
49173.4 01	DELMAR MAXIMILIANO POISL	19,500	23441.5 01	JORGE LUIZ SILVEIRA DE AVILA	54,667
49172.2 01	LUCIANO MIRABER CENTENARO	19,500	23561.4 01	JUSSARA TERESINHA MORAES PANATIERI	54,667
49217.9 01	ODIVAR MARIA POZZEBON	19,500	23447.6 01	NEUSA MARIA DOS SANTOS BACOFF	54,667
49143.6 01	PAULO ADILIO PRESTES FERREIRA	19,500	23547.0 01	NOELI LUIZA MARCHIORO SACHINI	54,667
49163.1 01	RUBIA CRISTINA HENKE CIOATO	19,500	23419.1 01	ROSANA ECHEVERRIA ROSSO	54,667
43507.0 02	ANA INES ARCE	19,458	23475.0 01	SANDRA PADILHA	54,667
42082.0 02	ANA DE LIMA	19,292	23472.5 01	TANIA MARIA FERREIRA	54,667
45579.1 02	ANELISE KERN BIEHL	19,208	19564.1 02	VERA MILANO TRICERRI	54,667
31571.3 02	SILVIO JANDIR SILVA DA ROCHA	18,583	23549.3 01	ARLINDO DA SILVA SCHLORKE	54,583
31396.0 04	GRACE HAHN BUENO PEDRUZZI	18,250	23466.0 01	MARA REGINA MONTE BLANCO DA SILVA	54,583
46616.8 02	SIMONE DE LIMA AMARAL	18,208	23520.1 01	REJANE CASPANI DUBOIS	54,583
47942.4 02	RICARDO VIEIRA PROENÇA	18,125	23643.6 01	SILVIA BARON	54,583
29840.5 03	DENISE SEVERO BENSCH	18,083	23369.1 02	VERA LUCIA BOEIRA DA SILVA	54,583
36371.9 02	LAVINIA DE AZEVEDO FRANCO	17,875	23731.3 01	AROMILDA GRASSOTTI PEIXOTO	54,500
48190.0 02	MARCIA RAQUEL COSTA DO NASCIMENTO	17,625	17992.1 02	ELAINE MARIA ROBASKI GREGORY	54,500
49499.1 02	TIAGO MACHADO MORAES	17,125	23247.9 01	JEANETTE DO NASCIMENTO MARTINS	54,500
46758.6 01	GUSTAVO CORREA PINTO	15,917	23168.2 01	JILL MARIA NAAMAN FONSECA	54,500
48811.5 02	LISIANE ZILIO PRATES SCHOENARDIE	15,750	26095.5 02	JOANA ELMA HOFFMANN	54,500
44019.2 02	LUCIANO DEBOM STEIW	13,375	23231.5 01	LUCI DA CRUZ CORDEIRO DOS SANTOS	54,500
44258.9 04	TATIANE SANTOS DOS SANTOS	11,500	23621.7 01	MARIA LUIZA OLIVEIRA DA CRUZ	54,500
37865.6 03	DANIELE MENDES DE ANDRADE BARROS	10,792	23635.7 01	ROSANE RODRIGUES BONELLI	54,500
41598.7 01	NILCE MAR DE VARGAS LEAL	8,083	17830.8 02	ROSANGELA BARROS BIRCK	54,500
47087.1 01	ANA MARI TODESCO	7,375	24000.2 01	SANDRA HELENA ROSSI MATTE	54,500
30481.8 01	IARA SOLANGE NEVES LEAL	-7,375	24130.4 01	SILVIA DA ROCHA MEDEIROS	54,500
43497.0 01	ASTOR LUIS MALLMANN	-36,833	23872.0 01	SONIA MARIA MEZERA	54,500
26455.9 01	JORGE ALENCASTRO DE OLIVEIRA JUNIOR	-68,667	19526.4 02	MARGARETE RODRIGUES	54,417
25810.9 02	LUIZ EDUARDO GABECH DE OLIVEIRA	-294,458	23597.3 01	MARIA MARGANE DOBNER DOS SANTOS	54,417
			23560.2 01	REJANE TERESINHA GOMES DO ACOSTA	54,417
			23791.0 01	TANIA GUIOMAR MORAIS DA SILVA ROMERO	54,333
			23512.2 01	AIDA VANICE PAULER HAUSSEN	54,250
			23536.5 01	ALDANIR POSSEBON MULLER	54,250
			23253.4 01	CARLA DE MORAES GIRARDI	54,250
			23473.7 01	CARMEM REGIANE BORGES SILVEIRA	54,250
			23299.6 01	CARMEN MARIA PEREIRA DOS SANTOS	54,250
			23329.0 01	CRISTINA PEREIRA LIMA SANTOS	54,250
			23303.4 01	DENISE ALVES GROFF	54,250
			17875.8 02	DENISE MARTINS BUSANELLO	54,250
			23504.3 01	ELOA TERESINHA KLEIN WENZEL	54,250
			18431.0 03	FLAVIA SZUCHMAN VOGEL	54,250
			23422.1 01	GISLEILA MACHADO BRUXEL	54,250
			19590.2 02	IARA SILVA LIMA	54,250
<b>Referência: B</b>					
17867.9 02	INES REGINA JUSTO KIELING	55,250			
23232.7 01	CELMIRA NUNES DOS SANTOS	55,000			
23215.7 01	DENISE NEVES PEIXOTO	55,000			
23250.9 01	ELISABETE MARIA SCHIFINO	55,000			
23677.1 01	EUNICE COSTA CARVALHO BRASIL	55,000			
23222.4 01	EVELYSE CORREA DE BORBA	55,000			
23172.4 01	HIASMIN DE FATIMA DA SILVA LEMOS	55,000			
23185.2 01	ISABEL MARIA LINDEMAYER LINN	55,000			
23254.6 01	LUCIA BACKER BUENO	55,000			
23212.1 01	MAGALI NUNES AYUB	55,000			
23182.7 01	REJANE MARSHALL	55,000			
23730.1 01	SUZY NUNES CAMARGO	55,000			
23213.3 01	VIVIANE PANERAI PEREIRA	55,000			

17895.3 02	IDA MICHELINA RICCIUTO	54,250	78664.3 01	ZELIA DE SANTIAGO GOUVEA	53,500
23423.3 01	IRIS VIRGINIA ISOPO PORTO	54,250	24491.3 01	KATIA SCHONHOFEN RIBEIRO	53,250
23389.7 01	JACQUELINE MOTTA AMORIM GODOY	54,250	24029.4 01	LORENA DE CARVALHO MERCIO	53,250
23479.8 01	JULIA MARIA DE LIMA MULLER	54,250	24171.7 01	ADRIANA ITANAJARA GUEDES	53,000
23436.1 01	JUSSARA SOUZA SILVA	54,250	24142.0 01	ALZIRA ARLET CASTRO VIEIRA	53,000
23591.2 01	LENARA ELISA RODRIGUES MADEIRA	54,250	24132.8 01	CARMEM BEATRIZ SILVA DOS SANTOS	53,000
18041.8 02	LUCELIA KRAS BORGES	54,250	24113.4 01	DEBORA OLIVEIRA DOS SANTOS	53,000
23435.0 01	MARA REGINA NERY DA SILVEIRA	54,250	24117.1 01	DILMA AGUILLAR MADALOSSO	53,000
23481.6 01	MARIA JANETE BECK DE FREITAS	54,250	24164.0 01	ELAINE CROSSETTI SIMON	53,000
23416.6 01	MARIA MADALENA FERRARI	54,250	24154.7 01	ELIANE NOAL FERREIRA	53,000
23565.1 01	MARIZE CRISTELLO TRINDADE	54,250	24138.9 01	GISELE GALILEO BELL	53,000
23412.9 01	MARTA DE CASTRO MORAIS	54,250	24100.6 01	ILMA NUNES DE LEAO	53,000
23541.9 01	NELI NELCINDA KRAWCZYK	54,250	24119.5 01	JOSE MARCELO DA SILVA SANTOS	53,000
23318.6 01	REGINA MARGARETE COITINHO DA CRUZ	54,250	24141.9 01	JUCARA LACAVA PEREIRA	53,000
23167.0 01	ROSANE GIRON	54,250	24168.7 01	MARIA DA GRACA VIANNA DOMINOT	53,000
23307.1 01	ROSANE MELLO DE MIRANDA	54,250	24177.8 01	MARIA ELISABETH AMARAL PIRES	53,000
23588.2 01	SHIRLAINE MACHADO MISSEL	54,250	19549.5 01	MARIA GECI GOMES CORREA	53,000
23542.0 01	SIGLIA CECI BRASIL MODKOVSKI	54,250	24136.5 01	MARLISE ZARPELON	53,000
23409.9 01	SILVIA MARIA SILVEIRA DO AMARAL	54,250	24169.9 01	MILENE D'AVILA EUGENIO	53,000
23315.0 01	SILVIA REGINA RIBEIRO VARGAS	54,250	24134.1 01	MIRIAM DA FONSECA MARTINS	53,000
12331.9 02	VERA BEATRIZ MAINERI BRUM	54,250	31807.6 01	NEIVA MACHADO HECK	53,000
23376.9 01	VERA LUCIA DE OLIVEIRA ORRIGO	54,250	24163.8 01	ROSANE BEATRIZ PEREIRA SANTANA	53,000
23871.8 01	SONIA LOURDES BORTOLUZZI DA COSTA	54,083	24173.0 01	ROSANE BONOTO RODRIGUES	53,000
23625.4 01	ALZIRA ESTIMADO RIBEIRO	54,000	24176.6 01	SILVIA REGINA DA ROSA FERREIRA	53,000
23657.6 01	ANA MARIA ARISIO DE LOPARDO	54,000	24143.2 01	VERA LUCIA BLASCKESI SEEGER	53,000
23624.2 01	ANA MARIA GODOY DA SILVA	54,000	24236.9 01	CAROLINE LUCIA DUPONT	52,750
78979.6 01	ANNA LUIZA ONOFRIO REGINATTO	54,000	24201.1 01	DINARA BEATRIZ BALTAR DAY	52,750
11101.9 02	CRISTINA JUNGSMANN	54,000	24942.0 01	ELENICE MATTOS CORREA	52,750
23666.7 01	DENISE DA SILVA OYARZABAL	54,000	24174.2 01	ELVANI MARGARIDA MONTE CASTILHOS	52,750
23616.3 01	DIRLENE MELLO FREITAS	54,000	24243.6 01	JANI REGINATTO	52,750
23655.2 01	ELENITA ROSA TEDESCO	54,000	24950.9 01	MARCIA FERNANDA CORTE	52,750
23628.0 01	ELISABETE CONCEICAO CORREA DA SILVA	54,000	24192.4 01	MARGARETH SANDRI	52,750
12354.0 02	FATIMA LUCIA PEREIRA BARROS	54,000	24196.1 01	MARGARETH TERESINHA ANTUNES PORTO	52,750
23649.7 01	GENIR CARMELINDA GIORDANI	54,000	17965.9 02	MARIANGELA DE ANDRADE BAZILIO	52,750
23640.0 01	GISLAINE TEIXEIRA BASTOS	54,000	24203.5 01	MAURO MARQUES	52,750
8066.7 03	IDA REGINA MARQUES CASTIGLIO	54,000	24956.0 01	RITA GISELE FARIAS MACHADO	52,750
18793.0 03	IVANOSKA CHEUICHE FERREIRA	54,000	24878.5 01	ROSELI MARIA MONACO CARDOSO	52,750
23676.0 01	JANE DE AGUIAR ARAUJO	54,000	24193.6 01	SILVANA BRIDI MAIERON	52,750
23614.0 01	LIANA ANGELICA SPERB MACHADO	54,000	24205.9 01	TERESINHA DE JESUS SOUTO MAYOR MARTINS	52,750
24153.5 01	LUZANIA DE LOURDES TREVISANI CARDOSO	54,000	24211.4 01	THAIS DA SILVA BRETSCHEIDER	52,750
24126.2 01	MARIA ASSUNCAO OLIVEIRA DOS SANTOS DA SILVA	54,000	24237.0 01	VELMA ROCHA DE VIERA	52,750
23562.6 01	MARIANE KOHLMANN	54,000	24212.6 01	VERA REGINA SCHAEFER	52,750
23748.9 01	PAULA REGINA CADAVAL JANCOWSKI	54,000	19563.0 02	CLEUSA MARIA LEITE LEPPA	52,667
23633.3 01	SANTA DANIELE	54,000	24468.8 01	CARLOS FERNANDES DA CUNHA FILHO	52,500
23979.6 01	SILVANA VIEIRA AVILA	54,000	24431.7 01	CLAUDETE FIEVEGELWSKI	52,500
20464.2 02	SONIA MARIA LENHART CHAGAS	54,000	25013.5 01	CLECI DE OLIVEIRA ROSA PRATES	52,500
24184.5 01	VALERIA TEREZINHA REZENDE DE OLIVEIRA	54,000	23798.2 01	DENISE DIETRICH BITTENCOURT	52,500
24170.5 01	ZELI RODRIGUES DE QUEVEDO	54,000	24387.8 01	EDINA REGINA DE CARVALHO ALEXANDRE	52,500
24149.3 01	ZILA DO CARMO ALVES DE ALVES	54,000	24348.9 01	ENITA MARISTELA CARDOSO PALMA	52,500
24190.0 01	ANA LUCIA SILVA NASCIMENTO DA LUZ	53,750	25034.2 01	JOANA VASCONCELLOS ABREU	52,500
24507.3 01	CARMEN RITA BRUGNERA	53,750	25082.2 01	MARLISE JANETE FERREIRA	52,500
24234.5 01	DANILO OLIVEIRA DE SOUZA	53,750	24374.0 01	SUSANA MANFRON MADALENA	52,500
20543.9 02	DIRLEI SALETE DIAS	53,750	25022.6 01	SUZEL SANTOS DE SOUZA	52,500
23762.3 01	JUCEMARA DE FIGUEIREDO FERNANDES SILVEIRA	53,750	26101.7 02	IZELIA ALVES SANTANA	52,417
24204.7 01	LENICE LUSA GARZELLA	53,750	24020.8 01	IARA STEIN LACCHINI	52,250
24150.0 01	NILZA RODRIGUES CORSO	53,750	24118.3 01	MARIA CLARA DA SILVA SENDZICH	52,250
23782.9 01	SONIA TEREZINHA DAVILA ARAUJO	53,750	17897.7 01	MARLENE TONIOLO ORLANDINI	52,250
24244.8 01	VERA HELENA CAVALCANTI DE ALBUQUERQUE DAVILA	53,750	23638.2 01	HELENA DE LOURDES CHAGAS MARTINS	52,167
23812.3 01	VERA LUCIA ENCK SAMBRANO	53,750	23875.5 01	MARIA GUIOMAR HAACK PRESTA	52,167
24127.4 01	ANELISE BERTAZZO BETTANIN	53,500	23246.7 01	VERA ROSANE RODRIGUES PASTORIS	52,000
23935.8 01	GISLAINE FROTA	53,500	25577.7 01	ADRIANA CUNHA DUARTE DA SILVA	51,750
24451.2 01	HELOISA DA SILVA LOPES	53,500	25729.4 01	CLARICE MADALENA MENEGAZ MEZZOMO	51,750
23934.6 01	ILDA COMARETTO BECK	53,500	24941.8 01	CLAUDIA SALDANHA MANCIO	51,750
23997.8 01	LISETE MARIA WUNSCH WIEBBELLING	53,500	24951.0 01	MARIA DA GRACA FRAGA BORGES	51,750
23877.9 01	LUCIENE GRACZYK JARDIM	53,500	25351.3 01	MARIA JURACI ASSIS	51,750
24453.6 01	MAGALI REGINA TAGLIARI	53,500	24332.5 01	MARIA REGIANE MORAES MACHADO	51,750
23876.7 01	MARIA GLORIA DA SILVA MONTENEGRO	53,500	25736.1 01	MAURO TERRA DE OLIVEIRA	51,750
23939.5 01	MARLI GUILHERMANO DA SILVA	53,500	25578.9 01	MOEMA IRECE SANTOS MORALES	51,750
24460.3 01	NADIA TERESINHA BRUXEL	53,500	25617.4 01	NILO JOEL DO AMARAL SENA	51,750
24365.9 01	SOLANGE TEREZINHA THEIS	53,500	16828.5 02	PAULO TEIXEIRA BURMEISTER	51,750
23874.3 01	VANI MATOS	53,500	24377.5 01	ALICE MORAIS GONCALVES	51,500
			25046.9 01	ANA LUCIA GUIMARAES DO CARMO	51,500

24373.8 01	ANDREA BIGNETTI PACHECO	51,500	26078.5 01	LIANE REINEHR	50,000
24355.6 01	DENISE KOSKODAN DAS CHAGAS	51,500	26146.7 01	LUCIANO PIRES KOMEROSKI	50,000
24382.9 01	GEISA CARLA SCHNEIDER	51,500	26079.7 01	MARIA CRISTINA FLORES SIMIONI	50,000
24375.1 01	INES DEMARCHI	51,500	26226.5 01	MARIA ELIANE BRIDDI COSTA	50,000
24356.8 01	ISABEL AMARO DA SILVEIRA	51,500	26062.1 01	MARIA EUGENIA MOREIRA ALVES	50,000
17986.6 02	JACQUELINE MARIA BASEGGIO	51,500	23664.3 02	MARIA HELENA ERLING SEVERO	50,000
24447.0 01	JALUSA MARIA RODRIGUES GONCALVES	51,500	26257.5 01	MARIA KATHIA CAVAGNI	50,000
19638.4 02	KATIA DOMINGUES SOUZA	51,500	26111.0 01	NAIRA SUZANA CASCAES	50,000
24381.7 01	MAGDA RAQUEL DAVILA PEREIRA	51,500	25496.7 01	NORMA CRISTINA CANDIDO	50,000
24368.4 01	MARIA DE LOURDES ROSSLER	51,500	26284.8 01	NORMA REGINA BUCHWEITZ ESPINOZA	50,000
24371.4 01	MARIA IVONE DIAS ZOLIN	51,500	26163.7 01	SANDRA REGINA ALMEIDA PASSOS	50,000
24390.8 01	MARIA LUCIA STRAPAZON	51,500	26238.1 01	SILVIA REGINA POHL	50,000
24437.8 01	MARILAINE AMARO CHAVES	51,500	26220.4 01	THANIRA CHAYB DE PILLAR	50,000
25191.7 01	NEUZA MARIA BERTOL	51,500	26149.2 01	VERA LUCIA WINKELMANN	50,000
24370.2 01	ROSANGELA DA SILVA	51,500	26194.7 01	VIRGINIA DA SILVA FONTOURA	50,000
24354.4 01	SAADYA BELLINI	51,500	26065.7 01	VIRGINIA FUNCHAL DA SILVA	50,000
24418.4 01	SALETE LIMA DE OLIVEIRA	51,500	26143.1 01	ZAIR GOULARTE MACIEL	50,000
19471.5 02	ELIANE MORAES VIANA	51,417	27465.6 02	MARIA DE FATIMA LUZ BARBOSA IMPERICO	49,833
24536.0 01	ANITA JACOBY DOS SANTOS	51,250	26398.1 01	ADRIANE COELHO DE OLIVEIRA	49,750
24482.2 01	ELISABETE MARIA MARTINS MOTTA	51,250	26303.8 01	ANA CLAUDIA SOUZA ZATT	49,750
24508.5 01	FATIMA BEATRIZ ASTURIAN	51,250	19622.0 02	ANA LUCIA BRUM GINAR TELLES	49,750
24523.1 01	KARLA DA SILVA PAVANI	51,250	25559.5 01	ANNA ELISABETH NIEDERHAGEBOCK BURMEISTER	49,750
24439.1 01	MONICA BEATRIZ MOG	51,250	26407.9 01	BEATRIZ BACALTCHUK SUKSTER	49,750
24519.0 01	NERISSA NECHI DE OLIVEIRA	51,250	26288.5 01	CARMEN BEATRIZ DE MELLO DALMAS	49,750
24036.1 02	ROSA DE FATIMA PEREIRA	51,250	26298.8 01	CERES GOMES DUARTE	49,750
20633.0 02	SONIA MARIA WEBER DE LIMA	51,250	26364.6 01	CLARICE VERISSIMO ISAIA	49,750
24481.0 01	VERA MARIA PRIETSCH	51,250	26385.3 01	CLAUDIA MACHADO	49,750
22857.9 02	VEBER ASSUNCAO ARAUJO	51,083	26386.5 01	DENISE FERRARI DUTRA	49,750
24670.3 01	ANA ELISABETE POZZA	51,000	25624.1 01	ELIZABET PIGATTO	49,750
19754.6 02	ELISABETE CASTILHOS LENCINES	51,000	25616.2 01	ESTHER LUIZA TOMBINI PONZI	49,750
24730.6 01	IOLANDA VARGAS VENTURA	51,000	26416.0 01	HENRIQUETA MARIA DOMINGAS BASTIANELLO	49,750
24611.9 01	MARIA CRISTINA D OLIVEIRA MESQUITA	51,000	25590.0 01	LILIAM ROSA OLIVEIRA FERRONATTO	49,750
18015.7 02	SONIA BONETTI KIRSCH	51,000	26397.0 01	MARIA ELIZABETH GUIMARAES DO CARMO	49,750
24603.0 01	VANILDA PARIZOTTO	51,000	25737.3 01	MARIA ISABEL ZENI	49,750
24980.7 01	CLARISSE SCHNEIDER TODT	50,750	26304.0 01	SIMONE RIOS BAUMGARTEN	49,750
24245.0 01	ENEIDA BRAGA LOPES	50,750	20673.0 02	VALTER ENEAS MAURMANN	49,750
24961.3 01	GIANE STURMER	50,750	25688.5 01	VEIMAR POSTALI	49,750
24874.8 01	JOAO PAULO MARQUES	50,750	26486.9 01	DENISE ARAUJO PORTELA	49,500
24939.0 01	LEILA MARIA KOMEROSKI	50,750	26525.4 01	ELEARA MARIA MANFREDI	49,500
20816.7 02	MARILU CAMARGO LEMOS	50,750	26470.5 01	MARCIA REGINA DA SILVA	49,500
24957.1 01	VAINIR AZOLIM FARACO	50,750	26479.1 01	SORAYA DEMOLY PRATES	49,500
26300.2 01	MARCIA HELENA AITA DA SILVA	50,667	26476.6 01	SUZANA AMARAL APEL	49,500
25026.3 01	ADRIANA JAHN MONEGO	50,500	9014.4 02	RENATO BAPTISTA VIEIRA	49,417
25012.3 01	CARMEM MARIA CARCOVA ALVES CIRNE LIMA	50,500	20723.0 01	CINTIA MARIA VOTTO PINHEIRO	49,250
19280.9 02	CARMEN SUSANA RODRIGUES	50,500	26539.4 01	CLAUDIA LUANA DA CUNHA ONOFRIO	49,250
19432.6 02	CLEIDY LUCIA MOREIRA	50,500	26553.9 01	MARCO AURELIO FERNANDES DA SILVA	49,250
25902.3 01	DENISE MARACCI DA SILVEIRA	50,500	25927.8 01	OLYNTHO CHAGAS FILHO	49,250
25740.3 01	ELOISA JACOMELLIS	50,500	13837.2 03	SANDRA CASTRO DA ROSA	49,250
24990.0 01	JAQUELINE TERESINHA MARTINS	50,500	26551.5 01	SIRLEI SOARES DE SOUZA	49,250
25112.7 01	LAIS WEBER NOWACZYK MERKER	50,500	12563.8 02	VERA MARIA DAMORE	49,250
25059.7 01	LILIAN REGINA GIULIAN CONZATTI	50,500	26229.0 01	ADELINA MAGNO GALDINO	49,000
19753.4 02	LISANE MALLETT GOMES DA SILVA	50,500	26276.9 01	ADRIANE GONZALEZ MICHEL	49,000
24998.4 01	MARCIA DE CAMPOS	50,500	26275.7 01	ANA CECILIA MARQUES SARAIVA	49,000
25325.2 01	ANA CRISTINA BECKEL PACHECO	50,250	26073.6 01	ANA CRISTINA PEREIRA DORNELLES	49,000
25366.5 01	ANA MARIA PINTO GRACHTEN	50,250	26089.0 01	ANA MARIA CASTILHO NOGUEIRA	49,000
25367.7 01	ELOISA ELENA DA SILVA MORAES	50,250	26121.2 01	ANA MARIA JARDIM DE ALMEIDA	49,000
25273.9 01	MARA RUBIA DA CRUZ MACIEL	50,250	26097.9 01	CARLA GUERREIRO DOS SANTOS	49,000
23261.3 01	SUSANA BEATRIZ FERNANDES	50,250	26102.9 01	CARMEN OLIVEIRA MAZZILLI	49,000
26106.6 01	ADRIANA SOARES RODRIGUES	50,000	26124.8 01	CINDI REGINA SANDRI	49,000
25485.2 01	ANA LUCIA PINHEIRO BORGES	50,000	26170.4 01	CLAUDIA DENISE BIRGIMANN RUBIM	49,000
26067.0 01	ARIANE MARIA AMANTEA FERREIRA	50,000	26232.0 01	DANIELA GIULIANO FONSECA	49,000
26179.0 01	CARMELINA TRAMAGLINO	50,000	26109.1 01	DAYSE CRISTINA JEREMIAS	49,000
26131.5 01	CLAIR TERESINHA SANT ANNA PEREIRA	50,000	26119.4 01	DEBORA CONFORTO	49,000
26127.3 01	CRISTINA RODRIGUES DE AMORIM	50,000	26287.3 01	DEISE DITADI GONCALVES	49,000
26107.8 01	ELIANE POGORELSKY	50,000	24129.8 01	DENISE GARCIA MAIA	49,000
25420.7 01	ELISA BORGES DA CONCEICAO	50,000	26118.2 01	DENISE SANTOS VIEIRA	49,000
26252.6 01	EUNICE MILLER BALDINO	50,000	26153.4 01	DIRLENE MARIA BUENO MARIMON MARTINS	49,000
26091.8 01	FLAVIO LUIZ GOMES BASTOS	50,000	26247.2 01	EDITE MARIA RICCHETTI	49,000
26182.0 01	ISAIAS ROCHA DE QUADROS	50,000	26236.8 01	ELIANA BORBA DE MELO	49,000
26280.0 01	ISOLINA JUCARA DE ALMEIDA DALLIGNA	50,000	26100.5 01	ELIANE MACHADO PEREIRA	49,000
26092.0 01	IVANA KERBER	50,000	26192.3 01	ELIANE PEREIRA ROCIO	49,000
26268.0 01	JULIA DA JORNADA DALENOGARE	50,000	26117.0 01	ELIANE VERZA DA ROSA	49,000

26140.6 01	ELIZABETH DOS SANTOS MELCHIADES	49,000	26172.8 01	VALERIA LEOPARDO ESCHILETTI	49,000
26274.5 01	ELOIR DOS SANTOS CARVALHO	49,000	26273.3 01	VALESCA APARECIDA RODRIGUES INDICATTI	49,000
26285.0 01	EVA ARONNA	49,000	26069.4 01	VALKIRIA MARIA WIERZYNSKI	49,000
26265.4 01	HELENA BEATRIZ CARVALHO	49,000	24294.1 02	VERA REGINA SOUZA DA CRUZ	49,000
22014.3 02	HELENA DE OLIVEIRA CORREA DA CUNHA	49,000	19477.6 02	VIRGINIA BEATRIZ BIAZZETTO RODRIGUES DE MATOS	49,000
26090.6 01	HELOIZA ALMEIDA RODRIGUES	49,000	26272.1 01	VIRGINIA POETA SEVERO	49,000
26058.0 01	HOBBER WERNER GIORGETTA SILVA	49,000	26083.9 01	ZULLY ONEY TEIJEIRO	49,000
26108.0 01	IARA SOARES DA SILVA	49,000	23301.0 01	LIGIA MARIA DE SOUZA HUTTNER	48,833
26214.9 01	INDIO COSTA NOTTI	49,000	26277.0 01	ANA CLARA CARVALHO DA SILVA OLIVEIRA	48,750
26181.9 01	IZABEL CRISTINA DA SILVA MELO	49,000	26295.2 01	ANISIA MARIA DA SILVEIRA	48,750
26075.0 01	JAQUELINE RIBEIRO ALANO	49,000	26733.0 01	EDNA REGINA ADEGAS	48,750
26248.4 01	JOAQUIM TERRA PINTO	49,000	26299.0 01	INES MORAIS DA SILVEIRA	48,750
26217.4 01	LAURA BONANI CUNHA	49,000	26296.4 01	LECI REGINA RANZI	48,750
26112.1 01	LIANI MENDONCA DE ALMEIDA	49,000	26725.1 01	LUCIENE REGINATO DE LIMA	48,750
26086.4 01	LIS HELENA MONTANO VIEIRA	49,000	26729.9 01	LUIZ CANALI DE AZEVEDO	48,750
26266.6 01	LUCIA ELENA SOARES BORGES	49,000	26301.4 01	MARI PERES DE LIMA	48,750
26147.9 01	LUCIANE BOCK CARDOSO	49,000	26433.0 01	MARIA CARMEN DA SILVA APRATO	48,750
26271.0 01	LUCIANE MARIZA SALAZAR ROCHA	49,000	26395.6 01	MARIA DA GRACA DA CUNHA SCHENKEL	48,750
26233.2 01	MAGDA LIANE LISBOA XAVIER	49,000	26670.2 01	MARIA LUCIA DELAVUSCA PORTELA	48,750
26251.4 01	MANOELA QUEIROZ BRUM	49,000	26305.1 01	MARISA DE MATTOS CONCEICAO	48,750
26064.5 01	MARCIA ARAUJO SOARES	49,000	26363.4 01	ROBERTO MENA DUTRA	48,750
26278.2 01	MARCIA DE BARROS AMANCIO	49,000	18264.6 03	ROSANE VILASBOAS	48,750
26173.0 01	MARCIA SCHULTZ ASSUMPCAO	49,000	26686.6 01	TANIA MARIA LOUZEIRO DE ALMEIDA	48,750
26071.2 01	MARCIA SPASSAL PENHA	49,000	26715.9 01	VERA MARIA DA COSTA DIAS	48,750
26199.6 01	MARGARETE OLIVEIRA MONTEIRO	49,000	18033.9 02	ELAINE LUCIA MARASKIN	48,667
17824.2 02	MARIA AMELIA PHILOMENA MOREIRA	49,000	26446.8 01	CONCEICAO FEIJO HIRTZ	48,500
26151.0 01	MARIA ANGELINA MACIEL PERES	49,000	23863.9 01	DEISE MARIA RAMOS CUNHA	48,500
26167.4 01	MARIA CRISTINA TABAJARA DA SILVA	49,000	26490.0 01	DULCE TERESINHA MAYER	48,500
26189.3 01	MARIA DE LOURDES CONY	49,000	26447.0 01	LISE CAMPOS CARDOSO	48,500
26077.3 01	MARIA DO CARMO DE SOUZA	49,000	26512.6 01	MARCIA MAGGI LINHARES	48,500
26138.8 01	MARIA LUCIA DE ARAUJO SOUZA	49,000	26472.9 01	MARIA SALETE ROMAN ROSS	48,500
26638.6 01	MARIA LUCIA GRIZOTTI	49,000	26434.1 01	MARLENE DA SILVA RAMOS	48,500
20548.8 02	MARIA LURDES FERREIRA DOS SANTOS	49,000	26166.2 01	NEVA EUNICE NASI STOCK	48,500
26186.8 01	MARIA SUELI DE AZEVEDO	49,000	17469.8 03	REJANE BUENO DA SILVA MILANESI	48,500
20644.4 02	MARILENE CONZATTI GIL	49,000	20867.2 02	VIVIANE SIMON MARTINS COSTA	48,500
26084.0 01	MARILENE CRISTOVAO ESCOUTO	49,000	26497.3 01	WALIRIA MARQUES VIEIRA	48,500
26070.0 01	MARILENE SORIA PEREIRA	49,000	19413.2 02	CLEUZA MARINA DA SILVA GONCALVES	48,250
26262.9 01	MARISA ROCHA GUEDES	49,000	27215.5 01	ELIZABETH TURCO ZEPKA SENNA	48,250
26640.4 01	MARISTELA MALTA BASEGGIO	49,000	26306.3 01	MARIA JANAINA SILVA ABENSERRAGE	48,250
26099.2 01	MARITZA MARTINS	49,000	23595.0 01	ANA CLAUDIA DA SILVA RODRIGUES	48,000
26148.0 01	MARTA REGINA BIASI FLECK	49,000	19285.8 02	CARMEN AVANI ECKHARDT	48,000
26115.7 01	MIRELLA LIMA CORREA	49,000	23660.6 01	IZAR BERENICE PERES FAGUNDES	48,000
17898.9 02	MIRIAM DA SILVA ROSA	49,000	27378.0 01	JOICE MARTINS WALDER	48,000
26290.3 01	MIRIAM SCHREINER MORAES	49,000	26191.1 01	MOACYR MARRANGHELLO	48,000
19402.8 02	NEIVA JUNG GARCIA	49,000	26256.3 01	CHRISTINE FARIAS SOUZA	47,750
26178.9 01	PATRICIA VICTORIA NOBRE	49,000	26727.5 01	MARIA APARECIDA VIALE PINHEIRO	47,750
26122.4 01	PEDRO MIGUEL JACOBS	49,000	27424.3 01	MARIA DO CARMO ALQUATI DA SILVA	47,750
26209.5 01	REGILENE THEREZINHA DOS SANTOS	49,000	26736.6 01	REGINA ELIZABETH DOS SANTOS HOFFMEISTER	47,750
26639.8 01	REGINA FERREIRA TEIXEIRA	49,000	26730.5 01	SILVANA RIBEIRO GIGOSKI VIEGAS	47,750
26113.3 01	REJANE ROCHA DO AMARAL	49,000	27527.2 01	MARISA DE FATIMA DAVILA BARROS	47,500
26253.8 01	RITA DE CASSIA BECK NASSIF	49,000	25730.0 01	REJANE ALVES FERREIRA	47,500
26105.4 01	ROSA MARIA DE SOUZA MORAES	49,000	20788.6 01	SILVANA GARCIA VIVIAN	47,500
26145.5 01	ROSANE BATISTA MARRA	49,000	26408.0 01	DENISE DE LIMA ROGOWSKI	47,250
26652.0 01	ROSANE DIAS GONZALEZ	49,000	26548.5 01	KARLA ROSSANA DAVILA CASA NOVA	47,250
26604.0 01	ROSELAINÉ FERREIRA BARCELLOS	49,000	26546.1 01	LENY MIDON NUNES	47,250
26183.2 01	ROSELAINÉ PAGANELLA	49,000	26668.4 01	LISIE ZILIO PRATES	47,250
26249.6 01	SANDRA ELZA MASSI	49,000	27366.4 01	ANDREA RITA BORGES MULLER	47,000
26080.3 01	SANDRA HASS SIEBEL	49,000	28072.3 01	CLEIDI RODRIGUES CANFIELD	47,000
26175.3 01	SANDRA MARA BARCELLOS SARAIVA	49,000	27314.7 01	DEBORA BALESTRIN DE FREITAS VALLE	47,000
26231.9 01	SAYONARA STEINMETZ CARPES	49,000	28069.3 01	EVA JULIETA ANHAIA MARQUES	47,000
26224.1 01	SERGIO ERNANI ROSA MACEDO	49,000	27977.0 01	HELENARA DE OLIVEIRA	47,000
26264.2 01	SILVANA MARIA DA SILVA MORAES	49,000	17962.3 02	JOESE ELETRA CECAGNO	47,000
26085.2 01	SILVANA SALLES LIMA LEMES	49,000	28049.8 01	JOICE MEDIANEIRA RAMOS GARCIA	47,000
26259.9 01	SONIA DA GRACA DOS SANTOS	49,000	26635.0 01	MARCIA CARVALHO PACHECO	47,000
26123.6 01	SUSETE MANFRON MADALENA HOYER	49,000	20472.1 02	MARCIA HELENA DOS REIS AMARAL	47,000
26281.2 01	SUZANA GUARIGLIA DA SILVA	49,000	28077.2 01	MARIA DE LOURDES MOREY PIVETTA	47,000
26223.0 01	SUZANA LUCIA COELHO DE SOUZA	49,000	28033.4 01	MARIA LENI GUIMARAES DA SILVA VAZ	47,000
26269.1 01	SUZANA SILVA CHIARADIA	49,000	27374.3 01	MARIANGELA CARDIA MACHADO	47,000
26094.3 01	SUZETE SOUZA MACIEL	49,000	26603.9 01	MARLI REGINA SPANENBERG	47,000
26139.0 01	TANIA MARA BUBOLZ LARROSA	49,000	27989.7 01	MARTA POKORSKI SIERADZKI	47,000
26088.8 01	TANIA MARIA LEAL ZANONI	49,000	27996.4 01	NADIA SILENE MENEGASSI OLIVEIRA	47,000
26072.4 01	THEMIS REGINA BARRETO KRUMENAUER	49,000	26627.1 01	NARA REGINA CARDOSO	47,000



28030.9 01	ROSA MIRIAM JUNG	47,000	28006.1 01	DENISE REGINA PEREIRA SILVA	46,000
28015.2 01	VALERIA COSTA CARVALHO	47,000	28067.0 01	DIRCE MARIA TOMCZAK	46,000
26745.7 01	ANA IRIS CORTE REAL	46,750	28056.5 01	ELIARA CARBONAR TROIS	46,000
28284.7 01	ANA SUSETE QUIROGA DENARDI	46,750	27968.0 01	FATIMA REGINA JARDIM MARQUES	46,000
27567.3 01	ANDREA BONGIORNI	46,750	27372.0 01	FATIMA ZIMMERMANN FINKLER	46,000
26742.1 01	ARIANE SILVEIRA BUENO	46,750	27360.3 01	GISELA DOS SANTOS CUNDA	46,000
28127.2 01	BERNARDINA MANARA	46,750	28044.9 01	ILIBIA CALLEYA SILVA	46,000
20041.7 02	CELSO LUIZ MASTRASCUSA	46,750	28024.3 01	ISABEL CRISTINA FISCHER KERCHE	46,000
18047.9 02	CLAUDIA BERNADETE FRUHAUF PENZ	46,750	27995.2 01	LEILA DE MENDONCA RIBEIRO	46,000
28248.3 01	CRISTINE PATANE	46,750	16665.3 03	MARIA HELENA BARRETO RODRIGUES	46,000
18462.0 02	DAISY BEATRIZ ERIG	46,750	28073.5 01	MIRIAM CRISTINA DE VASCONCELLOS MAZONI	46,000
28101.6 01	DEISE BRAGAMONTE BRUM	46,750	28023.1 01	NADIA SILVANA BITTENCOURT PETTERSSON DA SILVA	46,000
28202.1 01	DENISE NEGLIA DA LUZ	46,750	28715.8 01	NELSON MOLINA PEREZ	46,000
28795.0 01	ELISABETE ROSA MEDEIROS	46,750	27359.7 01	SILVANA FERRARI VIEIRA	46,000
25369.0 03	ELISABETE SOARES NORONHA	46,750	27379.2 01	TANIRA NAIR SILVA SILVEIRA	46,000
28134.0 01	ELIZABETE DE AVILA VIEIRA	46,750	28011.5 01	VERA LUCIA DOS SANTOS MACEDO	46,000
26698.2 01	EUNICE MARIA STAHLHOEFER	46,750	27306.8 01	ZORAIDE JAPPUR	46,000
17680.4 02	FABIOLA DE ALBUQUERQUE MARQUES	46,750	27376.7 01	ZULMAR DE OLIVEIRA SILVA	46,000
28084.0 01	ISOLDE TEDESCO	46,750	28915.5 01	ALINE ARAUJO DA SILVA	45,750
27461.9 01	JANICE CABRAL DE MELLO VIERO	46,750	27384.6 01	CARLA SEELIG SOARES RIBEIRO	45,750
28141.7 01	JAQUELINE ALVES DE MORAES	46,750	28221.5 01	CARMEN SUZANA PINHEIRO NUNES	45,750
28222.7 01	JOSE PAULO GIACOMONI	46,750	28250.1 01	CLAUDIA MOZETIC TROTTA	45,750
28287.2 01	JUSSARA CANEDO SEBEN	46,750	28168.5 01	CLAUDIA REGINA TORRES LOPES	45,750
19352.8 02	LACI REJANE PINHEIRO	46,750	27463.2 01	DENISE BEATRIZ SOSTER DE CARVALHO	45,750
28183.1 01	LEDI JOSE GAMBA	46,750	28107.7 01	ELIZAMAR GONCALVES RANGEL FLORENCIO	45,750
28112.0 01	LENARA TERESINHA BORELA	46,750	28283.5 01	FATIMA CONCEICAO FUHRMEISTER LIMA	45,750
28149.1 01	LILIAN ALLER PLUCANI	46,750	28175.2 01	GISELE GARCIA STORNI WEBER	45,750
26678.7 01	LILIANE MARQUES DA SILVA DE CAMARGO	46,750	28873.4 01	INEZ SOMBRIO DA SILVA	45,750
28251.3 01	LUCIANNE SOARES LEO DUCATTI FREIRE	46,750	28120.0 01	ISABELA SOARES TAMAGNONE	45,750
26704.4 01	MARCIA MARIA NUNES LORO	46,750	15832.2 01	JACIARA NUNES KERN	45,750
28184.3 01	MARELIZ MEYER MORAIS	46,750	28766.3 01	JANE BEATRIZ DE OLIVEIRA DALOSTO	45,750
28155.7 01	MARIA CRISTINA ROUSSELET DE ALENCAR	46,750	19410.7 02	JUSSARA DOS SANTOS ALBARNAZ	45,750
28235.5 01	MARIA DE FATIMA NORONHA DANTAS	46,750	27408.5 01	KATCHIA CORONEL LANGER	45,750
28257.4 01	MARIA ELIZABETH DUTRA DA SILVA	46,750	27386.0 01	LILIA FELBER HECK	45,750
27383.4 01	MARILICE MARQUES CLAUS	46,750	19243.3 02	LILIAN ALVARIZ PEREIRA	45,750
28009.7 01	OLGA MAIA DE AZEVEDO	46,750	28173.9 01	LILIAN PIRES PEREIRA	45,750
28158.2 01	PAULO REGIS SILVA SANTOS	46,750	28105.3 01	MAGDA REJANE DOS SANTOS FEITOSA	45,750
20049.1 02	REJANE PENNA RODRIGUES	46,750	28128.4 01	MAIRA DA SILVA LOTUFO	45,750
28135.1 01	REJANE TEREZINHA FERNANDES MORAIS	46,750	28216.1 01	MARA TERESINHA SIMAS GASPAROTTO	45,750
28757.2 01	SALETE DE OLIVEIRA PINTO BARCELLOS	46,750	28749.3 01	MARCIA DE ANTONI MENEZES ZOMER	45,750
28144.2 01	SANDRA MARLI FERREIRA MINHOTE	46,750	28896.5 01	MARIA ALBA DELL AGLIO FONSECA	45,750
28303.7 01	SANDRA REGINA DE FRAGA CARDOSO	46,750	28196.0 01	MARIA ANGELICA ROCHA ARMILIATO	45,750
28094.2 01	SARAI MARIA QUADRADO SALVA	46,750	28906.4 01	MARIA CRISTINA MARCHETTO VINCENZI	45,750
28224.0 01	SERGIO MACIEL BERTOLDI	46,750	28132.6 01	MARIA DE FATIMA LOPES GIL	45,750
28182.0 01	SILVANA MARANZANA DA SILVA	46,750	28088.7 01	MARTA REJANE LEITE ROBAINA	45,750
26264.2 02	SILVANA MARIA DA SILVA MORAES	46,750	27412.7 01	NILZA ACUNHA DE MENEZES	45,750
28201.0 01	SILVIA MOREM DE CARVALHO	46,750	28122.3 01	RITA DE CASSIA MIRANDA LOPES	45,750
28097.8 01	SONIA MARTINS PINHEIRO	46,750	28080.2 01	SUELI ALVES DA SILVA	45,750
28093.0 01	TERESA CRISTINA KERSTING ELGUES	46,750	28092.9 01	SUSANA MARTINS DA COSTA	45,750
28793.6 01	VERA LUCIA ALVES DE QUADROS	46,750	27494.2 01	VERA LUCIA PALMA CHRISTMANN	45,750
28181.8 03	MARIA DOLORES BUZZACARO ANTUNES DA CUNHA	46,583	27565.0 01	CRISTINA BARCELLOS MARASCHIN	45,500
28384.0 01	ANA CRISTINA PACHECO FAGUNDES	46,500	28493.5 01	LUCIANE LIBERATO BEHEREGARAY	45,500
28491.1 01	ANA RITA DE LIMA DA COSTA	46,500	20657.2 02	MARIA CRISTINA GUIMARAES FERREIRA DE SOUZA	45,500
28164.8 01	CARLOS ROBERTO SASSEN RUSCHEL	46,500	26751.2 01	REJANE DIAS VELOSO	45,500
28327.0 01	DENISE LAZZERINI DEMOLINER	46,500	29157.5 01	ROBERTO ANTONIO WAGNER	45,500
26874.7 01	ELIANE FERNANDEZ DE MENEZES	46,500	28342.6 01	SANDRA MAUSOLF	45,500
26825.5 01	HELOISA HELENA ARAUJO BARBOSA	46,500	29148.4 01	SUSANA SOFIA BALDUZZI PAVAN	45,500
27005.5 01	JACIRA MOURA DE SIQUEIRA	46,500	27888.1 01	ADRIANA MULLER MACHADO	45,000
28416.9 01	LUCIA HELENA SARAIVA REIS	46,500	28058.9 01	ADRIANE THILL	45,000
26864.4 01	MARIA JULIETA FERREIRA DA SILVA	46,500	28066.8 01	CLEONICE RIBEIRO BRESSAN	45,000
28448.0 01	MARIA RITA DE BORBA ROCHA	46,500	28001.2 01	CLIVIA ALAIDE DA SILVA SIQUEIRA	45,000
26735.4 01	MIRNA BASTOS CESAR DE MATTOS	46,500	27998.8 01	CLOTILDES DIETRICH LESSA	45,000
26989.2 01	ROSANE CUNHA DE OLIVEIRA	46,500	28041.3 01	CRISTIANE ESTEVES BASTOS	45,000
28515.0 01	ALDIR ANTONIO VICENTE	46,250	29548.9 01	CYNTHIA BAIRROS TARRAGO CARVALHO	45,000
19988.9 02	ELIANA DA SILVA DINIZ	46,250	28065.6 01	DAISY MARIA FERNANDES	45,000
27122.9 01	MARA ROSANE LANZIOTTI	46,250	28021.8 01	DULCE MARIA FOGACA DOS SANTOS	45,000
19407.7 02	MARIA DA GRACA NUNES DE OLIVEIRA	46,250	28034.6 01	ELIANA LEO	45,000
20573.7 02	MONICA WILDNER BONA	46,250	28043.7 01	ELIANE MARISE DA SILVA MACHADO	45,000
27186.2 01	SILVIA MARA RIBEIRO DE OLIVEIRA	46,250	27992.7 01	ELZA REGINA BERNST	45,000
27371.8 01	ANAMERI LARA BONOTTO RODIGHIERI	46,000			
27987.3 01	DENISE FONTE DE SOUZA	46,000			

27991.5 01	EVELISE RODRIGUES DAVILA	45,000	28083.8 01	LISIANE VIEIRA SOUZA SANTOS	44,750
28068.1 01	FERNANDA SCHUMACHER DE CAMPOS MATOS	45,000	28104.1 01	LUCIA BEATRIZ NUNCIO	44,750
28052.8 01	GECILDA SILVEIRA VANIN	45,000	28244.6 01	MARIA APARECIDA DA COSTA RODRIGUES	44,750
28036.0 01	GEIZA MORAES REUS	45,000	18550.7 02	MARIA EUNICE DOMINGUES MARIANO	44,750
27997.6 01	IARA WAGNER	45,000	28745.6 01	MARIA LIRA LEITE DE MELLO	44,750
28035.8 01	IVONETE MENDONCA SOARES	45,000	19265.2 02	MARIA LUZIA CASALI	44,750
27994.0 01	JANICE JANDREY DOS SANTOS	45,000	19393.0 02	MARIA RITA NUNES FALKENBACH	44,750
28061.9 01	JAQUELINE DA SILVEIRA VIEIRA	45,000	28214.8 01	MARIE SOLANGE CALVIERA	44,750
26463.8 02	KEILA SILVEIRA RISSATTO	45,000	28195.8 01	MARILIA FONTOURA MENDES	44,750
27990.3 01	LAURA SCHU FERREIRA	45,000	28079.6 01	MARISA KALIKOSKE	44,750
28038.3 01	LORECI TERESINHA SANTOS SANSON	45,000	28163.6 01	MARISA KOMPINSKY	44,750
27971.0 01	MAGDA HELENA BORGES DA SILVA	45,000	20619.5 02	MARISTELA REGINA TIMMEN SCHULER	44,750
28062.0 01	MARGARETE QUEIROZ DE ABREU	45,000	28225.2 01	MARIUSE CARDOSO BORGES	44,750
28057.7 01	MARLISE AGOSTINI FERNANDEZ VIEIRA	45,000	12615.1 03	MELINDA MELISANDE DAVILA	44,750
20458.7 02	NADIA SAMHOUL	45,000	28174.0 01	MIRIAM APARECIDA SANTOS DE SOUZA	44,750
28074.7 01	ROSA MACHADO VIEIRA	45,000	28781.0 01	MIRIAM CECILIA ALVES RIBEIRO	44,750
28078.4 01	ROSA MARIA JACOBSEN	45,000	28091.7 01	MIRYAM WALLY LUBIANCA OSORIO MARQUES	44,750
28010.3 01	ROSANI TERESA MARKOWSKI BRUSQUE	45,000	28161.2 01	MODESTA RICHETTI	44,750
28076.0 01	ROSELE LAVRATTI	45,000	28131.4 01	NADIA BEATRIZ DOS SANTOS FARIAS	44,750
24575.9 01	TANIA MARIA CAMPOS DO AMARAL	45,000	28759.6 01	NEUSA BERNARDES CARVALHO	44,750
27993.9 01	TANISE WANNER DA SILVA TIMPONI	45,000	28099.1 01	NEUSA TEREZINHA SANTOS VALENCY	44,750
28047.4 01	TATIANA DEL PINO PEREIRA	45,000	28790.0 01	NILZA DUARTE DAS NEVES	44,750
28017.6 01	VERA MARIA TELESCHKIN MENDES	45,000	28243.4 01	PAULO ARAUJO GONCALVES	44,750
28782.1 01	AIDA SILVEIRA FACHEL	44,750	28145.4 01	PAULO ROBERTO ROSA MACEDO	44,750
28249.5 01	ALICE DE ABREU PIVATO	44,750	28277.0 01	REGINA OLIVEIRA MAZZILLI	44,750
28108.9 01	AMELIA MARIA AZEVEDO MAIA	44,750	28255.0 01	REGINA SALGADO PIRILLO	44,750
28098.0 01	ANA MARIA AMARAL PINHO	44,750	28230.6 01	RENITA NAIR DAMETTO	44,750
28178.8 01	BEATRIZ FONSECA ARAUJO	44,750	28246.0 01	RITA DE CASSIA DE AZEVEDO RODRIGUES	44,750
28260.4 01	BERNARDO MOMBELLI BIOCCHI	44,750	28744.4 01	RITA DE CASSIA LEITE DE MELLO	44,750
28872.2 01	CECILIA MARIA RISSON	44,750	28167.3 01	ROSA DE FATIMA DE LIMA TUBINO	44,750
28777.8 01	CELSO ANTONIO PINTO OSORIO	44,750	28253.7 01	ROSA MARIA MARTINELLO BACK	44,750
28240.9 01	CLARICE VIEIRA BENVENUTTI	44,750	28746.8 01	ROSANGELA BORGES PEREIRA	44,750
28119.3 01	CLARISA NUNES GUIMARAES	44,750	28282.3 01	ROSANGELA BRANDAO MAIA	44,750
28160.0 01	CLAUDIA FERREIRA LENA	44,750	28223.9 01	ROSANGELA SILVEIRA DOS SANTOS	44,750
28265.3 01	CLAUDIA JULIANO MAFFIOLETTI	44,750	28212.4 01	ROSANGELA THIMMIG FERREIRA GOMES	44,750
28170.3 01	CLAUDIA MARIA LAZZARI SANGOI	44,750	28780.8 01	ROSELMA DE FATIMA RODRIGUES NUNES	44,750
28245.8 01	CLAUDIA NARA SILVA CARDOSO	44,750	28086.3 01	ROSEMARI MACHADO DE ALMEIDA	44,750
28219.7 01	CLAUDIA PEREIRA DURO	44,750	28082.6 01	ROSSANE BORDA DE SOUZA	44,750
28267.7 01	DENISE BENATTI	44,750	28085.1 01	SANDRA REGINA LAYDNER FERREIRA	44,750
28190.9 01	DINAH DA COSTA VELHO	44,750	28189.2 01	SHIRLEY CORREA COELHO	44,750
28156.9 01	DINARA MARIA DE SOUZA BITTENCOURT	44,750	28747.0 01	SILVIA REGINA DE ARAUJO	44,750
28786.9 01	EDUARDO FERREIRA SILVEIRA	44,750	28179.0 01	SIMONE MAZZILLI DA ROSA	44,750
28125.9 01	ELIANE CASAGRANDE ATHAIDE	44,750	28752.3 01	SOLANGE VERONICA MINUZZO	44,750
28159.4 01	ELIZABETH TEREZINHA GAZZANA FERREIRA	44,750	28090.5 01	SONIA DA GRACA FERREIRA DOS SANTOS	44,750
28133.8 01	ELIZABETH VIRGOLINA MIRANDA	44,750	28756.0 01	SONIA DE FATIMA TEIXEIRA DUARTE	44,750
28191.0 01	EMA TERESINHA MARTINELLI DOS SANTOS	44,750	28126.0 01	SONIA MARIA RODRIGUES FREIRE	44,750
28220.3 01	EMYLCE DA FONTOURA PAIM	44,750	28779.1 01	SUSANA DOS SANTOS SOARES	44,750
28772.9 01	EUGENIA WIENCKIEWICZ	44,750	19399.1 02	SUZANA MARIA MENDES DA SILVA	44,750
18005.4 02	EUNICE DUSTER MONTEIRO	44,750	20829.5 02	SUZANA SIEBER	44,750
28261.6 01	EVANI DE SOUZA CORREA	44,750	28270.7 01	TANIA MARIA BAUM GARCEZ	44,750
28213.6 01	FATIMA GORETE WAGNER	44,750	28177.6 01	TANIA OROCZKO	44,750
28288.4 01	FATIMA NEIDER DA SILVA RIBEIRO	44,750	28750.0 01	VALERIA MARIA BEXIGA	44,750
28513.7 01	FIRMINA BEATRIZ MEDEIROS OLIVEIRA	44,750	28754.7 01	VALQUIRIA BRAGA DA SILVA	44,750
28279.3 01	FLAVIA SAN PEDRO LUNARDI	44,750	28753.5 01	VANIA ELIZABETE FREITAS BAZZO	44,750
28784.5 01	GELCY TEREZINHA RAMA	44,750	28129.6 01	VANISE FIGUEIREDO ANTUNES	44,750
17829.1 02	GENIR POWALA	44,750	28142.9 01	VERA LUCIA RORATTO CARVALHO	44,750
28771.7 01	GEOVANIA CONCEICAO SOUZA MOREIRA	44,750	28087.5 01	VERA LUCIA WIZER DE ALMEIDA	44,750
28124.7 01	GESSAMINE FATIMA DIEGUEZ RODRIGUES	44,750	26272.1 02	VIRGINIA POETA SEVERO	44,750
28783.3 01	GLECI TERESINHA MENDES DE MEDEIROS	44,750	22075.1 02	VOLNEI OLIVEIRA	44,750
28792.4 01	HELENA FERREIRA NETO	44,750	26169.8 01	CIRO LUIZ POSSAS DOS SANTOS	44,500
28770.5 01	HELENA RODRIGUES	44,750	29920.3 01	CLAUDIO ANTONIO DA SILVA AGRA	44,500
28280.0 01	HELTON AFFONSO DE OLIVEIRA	44,750	19607.4 02	LAURA COELHO DA COSTA NOBRE	44,500
28275.6 01	IARA BEATRIS GARCIA DOS SANTOS	44,750	26185.6 01	MARIA LUIZA DE SOUZA MOREIRA	44,250
28761.4 01	INAJARA SILVA DA ROSA	44,750	29438.2 01	JULIO CESAR JACOBI	44,000
28215.0 01	IRIS MARA POMPEU OLIVEIRA	44,750	26132.7 01	MARGA MAURIANE ZAGO GIACOBO	44,000
28768.7 01	ISAURA INAJARA PADILHA LEAO	44,750	28930.1 01	FLAVIA MARIA BRASIL DE MATTOS	43,750
28765.1 01	JANE MARGARETE DOS SANTOS DUARTE	44,750	28914.3 01	MARIA ALICE CASTILHO DA SILVA	43,750
28172.7 01	JOICE MARIA AREND BARRETO	44,750	29864.8 01	ANA MARIA BRAGAGNOLO	43,500
28791.2 01	JUCELDA FONSECA DOS SANTOS	44,750	29950.1 01	CLAUDIA MARIA STEIN WINTER	43,500
28763.8 01	LEA OLIVEIRA SILVEIRA	44,750	19497.1 01	GILCEA VARGAS FALKEMBACH ZANETTE	43,500
28102.8 01	LIEGE LEVY DOS SANTOS	44,750	29904.5 01	MARCIA HELENA BUEDE ABREU	43,500
28762.6 01	LISIANE HUMBERT TEIXEIRA	44,750			

29929.0 01	REJANE TEREZINHA GOMES DA SILVA	43,500	33559.1 01	ADRIANA GONCALVES XAVIER	38,250
29184.8 01	SARA TEREZINHA DE CASTRO MARCHISIO	43,500	33570.0 01	ADRIANA GUEDES PAZ	38,250
29934.3 01	SONIA MARIA DE ANDRADE CASTRO	43,500	33585.2 01	ALANA ROSA PIANTAMAR DE OLIVEIRA	38,250
30006.0 02	DAISY CRISTINA FABRETTI GUIMARAES	43,250	33639.0 01	ANA CRISTINA DA SILVA RODRIGUES	38,250
30093.0 01	DENISE FENSTERSEIFER	43,250	33525.6 01	ANELISE TROIAN VIEIRA	38,250
30149.0 01	IEDA SUELI OSSIG DA SILVA	43,250	33650.9 01	ANGELITA JUSSARA CRUZ SILVA	38,250
30136.2 01	ILSE KEITEL	43,250	33698.4 01	CLAUDIA MEINERZ MARQUES	38,250
30137.4 01	LORENA HAUBERT DE LIMA PIMENTEL	43,250	33528.1 01	GISELE NUNES ROCA	38,250
13149.3 05	MARIA DA GRACA MORES	43,250	33569.4 01	KARIN LUSIA FLESCH	38,250
26803.6 01	MARA DENISIE MEDAGLIA LEAES MARTINS	43,000	33574.8 01	LENIRA CARDOSO CALLERO	38,250
30244.5 01	REJANE GUTIERRES PEREIRA	43,000	33511.6 01	LETICIA SCHULTZ DAVILA	38,250
30478.8 01	ADRIANA SOLETTI	42,750	33487.2 01	LUCIANE SANDER DUARTE	38,250
30510.0 01	ANA MARIA SILVEIRA REQUEL	42,750	33462.8 01	MARIA CLARA CORSINI SILVA	38,250
30482.0 02	ANA ROSIMERI ARAUJO DA CUNHA	42,750	33557.8 01	NUBIA SUSANA SANTOS DA CUNHA	38,250
30508.2 02	ANGELA DA ROCHA ROLLA	42,750	33367.3 01	ROSILENE MAZZAROTTO	38,250
30504.5 01	CIRALICE RAMPANELLI TEIXEIRA MENDES	42,750	33508.6 01	SONIA MARIA GOMES	38,250
30459.4 01	CLEONICE DE CARVALHO SILVA	42,750	33500.1 01	VERA REGINA JAEGER	38,250
30304.8 01	CRISTINA GARCIA MALTA	42,750	33504.9 01	VIVIANE ZINN SEVERO	38,250
30483.1 02	CRISTINA LOPES HOLGADO MORAES	42,750	27541.7 03	CATIA CRISTINA ALMEIDA RAMOS	38,083
30464.8 01	DEBORAH ROCCA VECCHIO ALMEIDA	42,750	27845.5 02	CLAUDIA CONCEICAO BRUNETTA FERREIRA	38,083
20858.1 02	FATIMA REGINA MESSA	42,750	33753.8 01	ANA GERTRUDES MELO CEZAR	38,000
30460.0 01	GIOVANA DO PRADO BALTEZAN	42,750	27342.1 02	ANA PAULA VILLEROY SCHNEIDER	38,000
30505.7 01	IRENE MARIA SILVA DE SOUZA	42,750	33724.1 01	BETINA ESCH	38,000
30329.2 01	JANETE DE SOUZA MISTRELLO	42,750	33690.0 02	ENEIDA FEIX	38,000
30512.4 01	ONICI CLARO FLORES	42,750	33770.8 01	LUIS ROBERTO HOCHMULLER FOGACA	38,000
30471.5 01	SUMARA GOMES CORREIA DOCKHORN	42,750	19228.7 02	MARCIA TICIAN CHAGAS WANDER	38,000
30458.2 01	TERESINA GIOVINA ROSALINA MAMMARELLA DAHMER	42,750	33827.0 01	MARIA BEATRIZ SANTOS GUTERRES	38,000
30457.0 01	VERA BEATRIZ DA SILVEIRA EHLERS	42,750	17049.8 02	SEZEFREDO DE ALMEIDA MACHADO	38,000
27879.0 03	REGINA HELENA DA SILVA PEREIRA	42,667	27993.9 02	TANISE WANNER DA SILVA TIMPONI	38,000
28007.3 01	MARLISE SILVA GOULART	42,500	33912.2 01	ANA CRISTINA OLMEDO DE OLIVEIRA	37,750
30664.5 01	CLAUDIA DE MORAES SARMENTO	42,250	28300.1 01	EUNISE EDI LANDSKRON BATISTA	37,750
30678.5 01	DANIELE KINDLEIN SPIEGELBERG	42,250	33960.2 01	IZABEL CHRISTINA BRUM ABIANNA	37,750
30672.4 01	MARIA DA CONCEICAO DE MELO PINTO	42,250	33959.6 01	MARIA STELLA DE MENEZES ARRIAL RADDE	37,750
30681.5 01	MARIA NORIMAR BALTAR DE SOUZA	42,250	33942.0 01	PAULO ROBERTO MARQUES FAGUNDES	37,750
16622.7 02	JUSSARA MARISA GOMES MARTINEWSKI	42,000	33868.3 01	ROGERIO OLIVEIRA BOHNS	37,750
28776.6 01	ROSAURA MARIA PORTILHO HENZ	42,000	33117.2 01	ALINE VALLE DOS SANTOS	37,500
30905.1 01	ANA PAULA RODRIGUES DA SILVA	41,750	34062.8 01	CLAUDIA SILVEIRA MARTINS	37,500
30452.1 01	ANNA REGINA OLIVEIRA DE SOUZA	41,750	34084.7 01	MARILIA CAZALI OLIVEIRA	37,500
30988.9 01	CLAUDIA TERESINHA LEO DE FARIA	41,750	33447.1 01	ROSA RIBEIRO DE VASCONCELLOS	37,500
26526.6 01	MARCIA PEREIRA DUARTE	41,750	34038.0 01	ROSANE PAIM ROSSETTO	37,500
30920.8 01	MARIA ENILDA SILVA DE LIMA	41,750	34010.0 01	SALETE CAMPOS DE MORAES	37,500
24352.0 01	NAIMA PAZ PORTINHO	41,750	33339.9 01	VANIA TESKE	37,500
6363.3 04	NEDLI MAGALHAES VALMORBIDA	41,750	33560.8 01	ALINE JUNQUEIRA MENDES	37,250
21432.5 02	ROSANE RIMOLO GALILEO PEREIRA	41,750	19013.8 03	ELIANA MARIA MOURA CORREA	37,167
19350.4 02	MIRIAM BUSI DE SEVERO	41,250	26529.1 03	VANDERLENE ROHSIG	36,833
30639.6 01	ROSA AMELIA LUCAS DE MOURA	41,250	33494.0 01	MARIA DO CARMO BANDEIRA JANSON	36,750
25575.3 02	MARIA CRISTINA GAIGA	41,000	33596.7 01	ANGELA BALDI DE ANDRADES	36,500
28008.5 01	ADRIANE SCHNEIDER JARDIM	40,750	21965.7 03	IVO LUIS VIANA	35,417
30328.0 01	SORAYA SANT ANNA CELISTRE	40,750	27856.0 02	MIRIAM SILVA DE SOUZA	35,083
23480.4 01	JOSY DE ANDRADE MOTTA	40,667	37240.0 01	ROSITA MINUSCOLI	35,000
27963.0 02	SIGRID MOREIRA PAPROCKI	40,667	23634.5 04	MARLI REJANI DAVILA PEREIRA	34,917
28379.7 01	VANIZA MARIA CORREA	40,250	25352.5 04	LEILA DORETI CASSOL	34,500
33434.3 01	ROSANE SCHERER MARQUES MARTINS	39,917	36736.1 02	MARIA ELAINE PILZ	33,917
32275.4 01	LEUSA MARIA MACIEL CARDOZO	39,750	16755.4 02	MARCOS MENEZES MELCHORS	33,333
28137.5 01	MARIA IZABEL BIANCHI	39,750	23620.5 02	LUCIA MARIA LEAL FERREIRA	33,167
23328.9 02	MARIA LUIZA DIAS DE ASSUNCAO	39,500	24185.7 02	MARIA INES ALVES DE CAMPOS	33,083
33328.4 01	CLAUDIA BORGES MENDES	38,500	31166.5 05	PATRICIA ALVES GALHO	33,000
31353.4 02	DENISE DALLAROSA QUEIROZ	38,500	27785.2 02	ANGELA REGINA WINTER FANTINEL	32,917
33437.9 01	JONIRA MARTINEZ FETT	38,500	26513.8 03	MARGARETE INES RUPPENTHAL	32,750
33338.7 01	KARINA AZAMBUJA KOWALCZUK	38,500	25696.4 02	EDELMIRA MAROSTEGA FERNANDES	32,417
33489.6 01	LAUREN BETINA VERONESE	38,500	27777.3 02	ROSI MARGARETH HENRIGER SUPERTI	31,750
33123.8 01	LISETE VIEIRA STRAVALACCI	38,500	22653.4 02	CELSO DE SOUZA DORNELES	30,500
33354.5 01	LUIS SECCHI NETO	38,500	29238.5 02	FLAVIO INACIO BURG	29,167
23445.2 02	MARCIA GALANT MASI	38,500	27823.6 02	IARA VON BOROWSKI SPOHR	28,917
33448.3 01	MARIA INES SPOLIDORO OLIVEIRA	38,500	26125.0 02	DALVA MARIA DA SILVA	26,833
33455.0 01	MARIA TEREZA VIZCAICHIPI SANCHOTENE	38,500	29554.4 02	DULCE MARCIA GONCALVES IAKSCH	26,000
33100.7 01	PATRICIA SCHIVITZ ZAGO	38,500	26953.3 02	ELISANGELA VIEIRA PEREIRA VAUQUELIN	25,500
33468.9 01	PERCIO KRAMER	38,500	27918.6 02	MARCIA CURTINAZ CENTENO	25,500
33198.6 01	ROSANA MARRONE DE BELLIS	38,500	27923.0 02	PATRICIA TERESINHA MARTINS BASTIANI	25,333
33484.7 01	SANDRA SABINO SOUZA	38,500	23395.2 05	EDIANIE ELIOMARA AZEVEDO BARDONI	24,833
33350.8 01	SIMONE VOLKMER DRAFTA	38,500	26429.8 01	GUILENE SALERNO	-255,250

# Projeto musical emociona estudantes e comunidade

**A** apresentação da Orquestra Brasileira do Rio Grande do Sul, quinta-feira à noite, no Memorial do Rio Grande do Sul emocionou o público presente. O concerto teve a participação do flautista Plauto Cruz, que executou algumas músicas com o grupo de 22 estudantes, com idades entre 12 e 19 anos. Desses, 10 são alunos da rede municipal de ensino. Iniciado em 2003 e fazendo parte do projeto TIM Música nas Escolas, o seu objetivo é dar aos jovens, acesso a um modelo alternativo de aprendizagem e atuação social, utilizando-se da linguagem universal da música. O evento, em parceria com a Secretaria Municipal de Educação (Smed), teve a presença de alunos, comunidade e autoridades.

Segundo a coordenadora dos Centros Musicais da Smed, Cristina Rolim Wolffenbüttel, esse trabalho estimula o início da profissionalização dos alunos, pois existe um treinamento contínuo no qual são oferecidas oficinas de aprendizagem musical. “Foi uma apresentação emocionante, não só pela questão musical, devido à qualidade que esses alunos atingiram, mas também pela questão social, pela importância desse contato com uma outra realidade cultural, que talvez não fosse oportunizada a eles, senão por meio do projeto”, ressalta.

Inicialmente previsto para alunos de escolas municipais de Porto Alegre, hoje o projeto atende estudantes de instituições estaduais e particulares. Na rede municipal, envolve as escolas de ensino fundamental Carlos Augusto Pessoa de Brum, João Belchior Marques Goulart, Nossa Senhora de Fátima e,



Danielle Brites Rodrigues – Banco de Imagens – PMPA

**Orquestra é composta de 22 alunos de escolas públicas e particulares**

mais recentemente, a Nossa Senhora do Carmo.

## Relação dos integrantes das escolas municipais:

Suely Damaceno Santos, 14 anos;  
Diego Luiz Maciel, 13 anos;  
Ítalo de Souza Corrêa Jr., 16 anos;  
Rodrigo Pinheiro Lopes, 15 anos;  
Tales Folmer Alves, 14 anos;  
Danilo Witichoriky da Silva, 13 anos;  
Maurício Henrique Duarte de Oliveira, 12 anos;  
Aline Ferreira Schmidt, 16 anos;  
Leonardo Henrique May Silveira, 13 anos;  
Anderson Luis Antunes Cardoso, 14 anos.

## Combate ao vandalismo na iluminação pública será intensificado

A Secretaria Municipal de Obras e Viação (Smov) vai intensificar a campanha de combate ao vandalismo na iluminação pública, com o objetivo de evitar danos à população e ao patrimônio da cidade. De acordo com o titular da Smov, uma reunião com o secretário estadual da Segurança Pública, Édson Gulate, já foi solicitada para tratar de ações conjuntas com a Brigada Militar e Polícia Civil, no sentido de inibir a ação de vândalos.

A parceria com a Guarda Municipal e com sociedade organizada também deverá ser retomada, como ocorreu em 2007, ano do lançamento da campanha de combate ao vandalismo que reduziu em 74,5% o gasto com a recuperação de pontos de iluminação depredados.

Além da campanha, a Smov também passou a adotar medidas como a concretagem dos cabos, como forma de evitar a ação dos vândalos. Desta forma, na tentativa de furto, os fios são puxados e muitas vezes arrebentam e ficam em contato com o poste.

As ações da Smov pretendem ainda evitar situações como a que ocorreu na última sexta-feira em um poste localizado na Avenida Voluntários da Pátria, 313. No local, a ação de vandalismo registrada – rompimento da isolamento de fios na janela de inspeção do poste – provocou a energização do poste. O ponto



Fredy Vieira – Banco de Imagens – PMPA

**Objetivo é evitar danos à população e ao patrimônio da cidade**

foi desenergizado para evitar qualquer situação de risco e deverá ser recuperado assim que cessar a chuva.

## Avise a DIP

Telefone 24 horas: 3289 - 8582  
— Telefone Fala Porto Alegre: 156  
— E-mail: falesmov@smov.prefpoa.com.br

## Curso “Chega de Lixo” tem nova edição

O Serviço de Assessoria Socioambiental (Sasa) do Departamento Municipal de Limpeza Urbana (DMLU) começa a receber inscrições para a 18ª edição do curso “Chega de Lixo: trilhando os caminhos da preservação”, que será realizado nesta terça-feira, no auditório do DMLU (av. Azenha nº 631 – sala 25). As inscrições podem ser feitas pelo telefone 3289.6912, o mais breve possível, porque as vagas são limitadas.

Conforme a coordenadora do Sasa, socióloga Gisane Gomes, o curso se destina a formar multiplicadores de ideias essenciais para garantir a preservação do ambiente, seja por meio da limpeza, seja pelo manejo dos resíduos sólidos. E público preferencial é composto por pessoas que têm destaque em suas comunidades ou instituições, como presidentes de associações, síndicos, zeladores, delegados do Orçamento Participativo, trabalhadores de empresas e agentes dos Postos de Saúde da Família (PSF), entre outras lideranças.

O curso se divide entre uma parte teórica, agregada de ofici-

nas, das 8h15 às 12h; e a parte prática, composta de visitas técnicas a unidades de triagem conveniadas com o DMLU, das 13h15 às 17h30. Todos os participantes receberão certificados de presença.

Mara Leon Peçanha – Banco de Imagens – PMPA

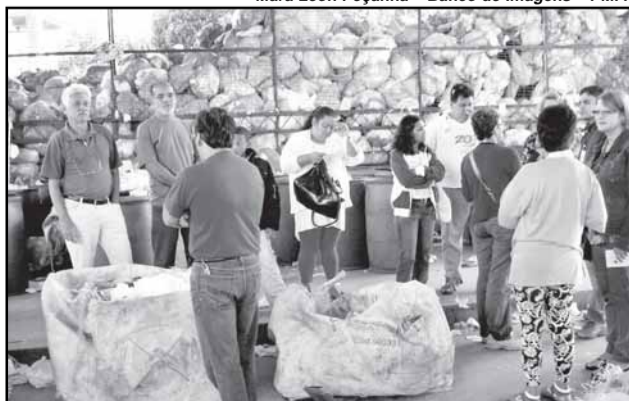

**Parte prática do curso será realizada nas unidades de triagem conveniadas com o DMLU**

## CÂMARA MUNICIPAL

### Implementação da Lei das Carroças

Foi instalada na Câmara Municipal de Porto Alegre, Comissão Especial (CE) destinada a tratar da implementação da Lei das Carroças. Participaram da reunião, além de vereadores, o secretário adjunto da Secretaria Municipal de Coordenação Política e Governança Local (SMGL), a coordenadora do Comitê de Políticas Públicas para Veículos de Tração Animal (VTA) e de Tração Humana (VTH) da SMGL, representantes do Ministério Público Estadual (MPE), Brigada Militar, além de entidades de proteção animal.

A Lei das Carroças, em vigor há um ano e meio, estabelece a redução gradativa e progressiva dos VTA e VTH em Porto Alegre. Em um prazo de oito anos, deverão ser retiradas todas as carroças das ruas da Capital. Para isso, foi criado, na Secretaria Municipal de Governança, um Comitê responsável por cadastrar, em um prazo de dois anos, as carroças, carrinhos e as pessoas que trabalham com esses veículos, além de reunir propostas de políticas de inclusão social e alternativas de geração de renda para essas famílias.

Além de solucionar a questão do tráfego das carroças, a Comissão Especial pretende buscar soluções conjuntas com a EPTC, Brigada Militar (BM) e as entidades protetoras dos animais para coibir os maus tratos aos cavalos utilizados pelos carroceiros. A representante da ONG Chicote Nunca Mais, Fair Soares, salientou a necessidade da presença de um médico veterinário da BM que acompanhe as blitz e forneça laudo técnico que comprove os maus tratos aos cavalos. “Havia um veterinário da BM que se aposentou e nunca fizeram concurso para substituí-lo”, disse Fair.

Segundo o comandante do batalhão ambiental da BM, capitão Rodrigo dos Santos, há sim dificuldade em punir os proprietários de cavalos de carroça durante as blitz. Contando com o acompanhamento apenas de veterinários voluntários, o batalhão não tem mais amparo jurídico para manter um veterinário em seus quadros.

Com a instalação da Comissão Especial na Câmara, os vereadores esperam poder contribuir com os trabalhos do Comitê da SMGL e pressionar o governo municipal para que se cumpram os prazos previstos na Lei. A expectativa é de que, a partir dessas reuniões, se tenha subsídios e propostas suficientes para cobrar agilidade por parte da prefeitura na implementação da Lei.

A próxima reunião da Comissão Especial da Lei das Carroças está marcada para a próxima quinta-feira (29/4), às 16 horas, na sala 303 da Câmara Municipal (Av. Loureiro da Silva, 255).

### Laboratório classifica acervo de Alberto André para memorial

O presidente da Câmara Municipal de Porto Alegre, juntamente com o presidente da Associação Riograndense de Imprensa (ARI), Ercy Pereira Torma, e as professoras do curso de museologia da Universidade Federal do Rio Grande do Sul (Ufrgs), Marlise Giovanaz e Jeniffer Cuty, inauguraram, na manhã desta quinta-feira, (22/4), nas dependências da ARI, o Laboratório de Restauro do acervo de Alberto André.

Ex-vereador e jornalista que presidiu a ARI por 34 anos, Alberto André deixou cerca de 15 mil livros e milhares de documentos de arquivo pessoal, que agora serão organizados e catalogados para, no futuro, ficarem à disposição da comunidade. O trabalho de classificação do material será feito por acadêmicos dos cursos de museologia, biblioteconomia e arquivologia da Ufrgs, que estarão trabalhando entre as quatro salas de depósito de material, duas de recuperação e uma central de triagem para a higienização da documentação, nos próximos dois anos. O trabalho integrará atividades curriculares dos cursos.

**Textos elaborados e de responsabilidade da Assessoria de Comunicação da Câmara**