

DIÁRIO OFICIAL PORTO ALEGRE

Órgão de divulgação do Município – Ano XV – Edição 3954 – Quarta-feira, 16 de Fevereiro de 2011

Fundação vai qualificar e ampliar atendimento na saúde

A Câmara Municipal aprovou, por 26 votos a favor e 10 contra, a criação do Instituto Municipal de Estratégia de Saúde da Família (Imesf), que vai qualificar e ampliar o atendimento primário à população. A previsão é de que o Instituto seja implantando no segundo semestre, inclusive com abertura de concurso para a contratação dos profissionais que atuarão nas equipes de Saúde da Família.

Ao saudar a decisão do legislativo, o prefeito destacou que a criação do Imesf é a primeira de uma série de ações para garantir a excelência na saúde na Capital. “A partir de agora vamos trabalhar para consolidar a Estratégia de Saúde da Família, além das demais iniciativas que visam qualificar a saúde pública na nossa cidade, a reabertura do Hospital Independência, a regulação de leitos e a informatização do sistema de saúde, a implantação de novas unidades de pronto atendimento, entre outras”.

De acordo com, o secretário Municipal da Saúde, a nova forma de gestão vai permitir o estabelecimento de metas de desempenho dos serviços prestados, assegurando a qualidade das atividades de saúde da família. “Com a cláusula de controle social, que privilegia a participação ativa da população e dos funcionários, será garantida a total transparência nas decisões da fundação”, acrescentou.

O projeto de criação do Instituto é o resultado de um amplo debate com a participação de representantes do Ministério Público, Ministério do Trabalho, Tribunal de Contas, Câmara de Vereadores, comunidades e instituições da área da saúde. Atualmente, 27% da população da Capital é coberta pelas 107 Equipes de Saúde da Família. Com a implantação do Imesf, a proposta é ampliar o número de equipes para mais de 200 até 2012, beneficiando mais de 150 mil famílias. As equipes são formadas por um médico, um enfermeiro, dois técnicos de enfermagem e de quatro a seis agentes comunitários, que integram o modelo de atendimento que tem apresentado os melhores resultados nos indicadores de saúde, como mortalidade infantil, vacinação e cuidados preventivos.

Controle Estatal - O projeto do Imesf propõe a gestão da Estratégia de Saúde da Família por meio de uma fundação pública de direito privado, vinculada à administração indireta do município, ou seja, não terá finalidade lucrativa e se utilizará dos benefícios da Lei de Filantropia. O Instituto permitirá, ainda, a reposição dos profissionais de forma imediata, evitando a falta de profissionais motivada por licenças, e possibilitará o cumprimento rigoroso da carga horária contratual.

O modelo é o mesmo preconizado pelo Ministério Público do Trabalho (MPT) para regular as relações profissionais e evitar que o projeto tenha imperfeições do ponto de vista jurídico. O respaldo do MPT reforça o compromisso da administração municipal de respeito à lei e aperfeiçoamento permanente do serviço prestado à população, ainda mais na sensível área da saúde pública. Com este regime jurídico, o atendimento de saúde da família será mantido sob controle estatal (o patrimônio será do município), o que evita tanto a terceirização ou a privatização desses serviços, quanto o envolvimento de entidades intermediadoras.

Concurso - A contratação dos profissionais será através de concurso público. No caso dos agentes comunitários de saúde, ocorrerá por meio de processo seletivo público, conforme definido na Emenda Constitucional 51. O formato gerencial proposto prevê a criação de um quadro diferenciado de profissionais para atender a todas as exigências da Estratégia de Saúde da Família. Isso dará agilidade na reposição dos profissionais e o cumprimento rigoroso da carga horária contratual. Apenas três funções, de um total de 2.371 cargos previstos, serão preenchidas por cargos em comissão: vice-presidente, diretor administrativo-financeiro e diretor técnico. Portanto, 99,78% dos profissionais do Imesf serão concursados.

Implantação do metrô será discutida em Brasília

A definição do futuro do metrô de Porto Alegre terá etapa importante na manhã desta quarta-feira, 16. O prefeito, acompanhado de comitiva gaúcha, reúne-se com a ministra do Planejamento, Miriam Belchior, e com o ministro das Cidades, Mario Negromonte, para discutir os encaminhamentos do projeto.

Marcada originalmente para a semana passada, a reunião foi transferida para esta quarta-feira a pedido do governo federal, que necessitava de mais tempo para analisar a proposta. “Este é, sem dúvida, o grande projeto para desafogar o trânsito da Capital, especialmente no que diz respeito aos deslocamentos ao Centro”, explicou o prefeito, que se mostra confiante na possibilidade de concretizar uma das ações mais esperadas pela cidade. “A viabilidade do metrô, contudo, está diretamente ligada ao volume de recursos que o Governo Federal destinará ao projeto”.

O encontro da comitiva gaúcha com os ministros ocorrerá logo após o lançamento do PAC Mobilidade Urbana nas Grandes Cidades, marcado para as 11h, no Salão Oeste do Palácio do Planalto.

Compõem a comitiva o secretário estadual de Infraestrutura e Logística, Beto Albuquerque, o presidente da Câmara Federal, Marco Maia, a presidente da Câmara Municipal, Sofia Cavedon, o presidente da Trensurb, Marco Arildo Cunha, e o presidente da Assembleia Legislativa, Adão Villaverde.



Vereadores aprovaram o projeto por 26 votos favoráveis e 10 contrários

Guilherme Santos / Banco de Imagens – PMPA

Disco de Vinil

Mais uma edição da Feira do Disco de Vinil pode ser visitada no segundo andar do Mercado Público até o dia 19. São oito expositores e mais de 25 mil discos de diversos gêneros e épocas, incluindo raridades. A média de preços varia entre R\$ 5 e R\$ 10. A feira é realizada em parceria entre a Secretaria Municipal da Produção, Indústria e Comércio (Smic), e a coordenadoria do Mercado Público. Horário: das 9h às 19h30.



Material Escolar

A 21ª edição da Feira do Material Escolar, promovida pela Secretaria Municipal da Produção, Indústria e Comércio (Smic), funciona até o dia 5 de março, no Mercado Público Central. De segunda a sexta-feira, das 9h às 19h; aos sábados funciona das 9h às 18h.

EPTC

As coordenações de Atendimento ao Cidadão e Cadastro de Operadores da Empresa Pública de Transporte e Circulação (EPTC) já funcionam em novo endereço, na avenida Erico Veríssimo, 100, prédio H. Recursos de atuações, abertura de processos administrativos, atendimento aos condutores de transporte público e usuários são alguns dos serviços prestados. O horário de funcionamento é das 8h30 às 17h, não fechando ao meio-dia, de segunda-feira a sexta-feira. Outras informações podem ser obtidas no fone 118 ou pelo site www.eptc.com.br.

Táxi Aeroporto

Estão abertas até o dia 18 as inscrições para 50 novas vagas de táxis no ponto fixo do Aeroporto Internacional Salgado Filho. Podem habilitar-se exclusivamente permissionários de táxis de Porto Alegre. A inscrição deve ser feita na Coordenação de Cadastro de Operadores (CCO) da Empresa Pública de Transporte e Circulação (EPTC/SMT), de segunda a sexta-feira, das 8h30 às 17h, Av. Erico Veríssimo nº 100. O sorteio público acontece em 15 de março, no Ginásio Tesourinha, definindo 50 titulares e 100 suplentes. Mais detalhes sobre as inscrições no Diário Oficial de Porto Alegre (Dopa) de quinta-feira (27/1), site www.portoalegre.rs.gov.br/dopa, pelo fone 118, ou no Setor de Atendimento ao Cidadão da EPTC, Av. Ipiranga nº 1.138.

Curta nas Telas

Até o dia 24, o projeto Curta nas Telas exhibe o curta de animação Propriedades de Uma Poltrona, de Rodrigo John, na sala 3 do Guion Center, na sessão das 20h15, acompanhando o longa O Bom Coração (The Good Heart), de Dagur Kári.

Colônia de Férias

Continua a temporada da Colônia de Férias para alunos da rede municipal. São oferecidas atividades recreativas e culturais em diversos locais da cidade. A cada semana, estudantes de diferentes escolas da rede, entre 7 e 12 anos, são atendidos.

EXECUTIVO**LEIS****REPUBLICAÇÃO****LEI COMPLEMENTAR Nº 673, DE 1º DE FEVEREIRO DE 2011.**

Institui o Programa de Substituição Progressiva da Utilização do Óleo Diesel Convencional e da Mistura Óleo Diesel/Biodiesel – B2 – pelo Biodiesel B15 nos Ônibus e nos Lotações do Sistema de Transporte Público de Passageiros de Porto Alegre e dá outras providências.

O PREFEITO MUNICIPAL DE PORTO ALEGRE

Faço saber que a Câmara Municipal aprovou e eu, no uso das atribuições que me confere o inciso II do artigo 94 da Lei Orgânica do Município, sanciono a seguinte Lei Complementar:

Art. 1º Fica instituído o Programa de Substituição Progressiva da Utilização do Óleo Diesel Convencional e da Mistura Óleo Diesel/Biodiesel – B2 – pelo Biodiesel B15 nos Ônibus e nos Lotações do Sistema de Transporte Público de Passageiros de Porto Alegre.

Art. 2º Para fins do disposto nesta Lei, considera-se:

I – Mistura Óleo Diesel/Biodiesel – B2 – o combustível composto por 98% (noventa e oito por cento) em volume de óleo diesel e 2% (dois por cento) em volume de biodiesel; e

II – Biodiesel B15 o combustível composto por 85% (oitenta e cinco por cento) em volume de óleo diesel e 15% (quinze por cento) em volume de biodiesel.

Parágrafo único. A implantação de maior dosagem de biodiesel será progressiva, até o atingimento da utilização de 100% de Biodiesel B15, em conformidade com instruções da Agência Nacional do Petróleo, Gás Natural e Biocombustíveis (ANP).

Art. 3º VETADO.

Art. 4º VETADO.

Art. 5º Esta Lei Complementar entra em vigor na data de sua publicação.

PREFEITURA MUNICIPAL DE PORTO ALEGRE, 1º de fevereiro de 2011.

José Fortunati,
Prefeito.

Vanderlei Luis Cappellari,
Secretário Municipal dos Transportes.

Luiz Fernando Záchia,
Secretário Municipal do Meio Ambiente.

Registre-se e publique-se.

Newton Baggio,
Secretário Municipal de Gestão e Acompanhamento Estratégico.

EXECUTIVO PESSOAL

endereço eletrônico: diariooficial@sma.prefpoa.com.br

Atos

SECRETÁRIA MUNICIPAL DE ADMINISTRAÇÃO, no uso de suas atribuições legais,

DESIGNA, PRISCILA DOS SANTOS NOVAK, 1031759/1, Assistente Administrativo, AA10406, da Secretaria Municipal de Administração, para exercer a função gratificada de Chefe de Núcleo, 11130001, do Núcleo de Apoio Administrativo, 12301011, da Coordenação de Qualidade de Vida do Servidor Municipal, da Secretaria Municipal de Administração, a contar de 29/11/2010, com base no artigo 68, da Lei Complementar 133, de 31/12/1985, com redação dada pela Lei Complementar 407, de 05/01/1998, através do Ato 142, de 08/02/2011 (processo 001.053856.10.4)

DESIGNA, CLAUDIA MARIA SELAU SCHARDOSIM DE SOUZA, 373440/1, Monitor, SA10806, da Secretaria Municipal de Administração, para exercer a função gratificada de

Auxiliar Técnico 21130002, da Assessoria de Relações Institucionais e Eventos 12004015, da Secretaria Municipal de Administração, a contar de 03/01/2011, com base no artigo 68, da Lei Complementar 133, de 31/12/1985, com redação dada pela Lei Complementar 407, de 05/01/1998, através do Ato 154, de 11/02/2011 (processo 001.004073.11.8)

DISPENSA, CLAUDIA MARIA SELAU SCHARDOSIM DE SOUZA, 373440/1, Monitor, SA10806, da Secretaria Municipal de Administração, da função gratificada de Gerente B 11120010, da Assessoria de Relações Institucionais e Eventos 12004015, da Secretaria Municipal de Administração, a contar de 02/01/2011, com base no artigo 73, da Lei Complementar 133, de 31/12/1985, através do Ato 153, de 11/02/2011 (processo 001.004073.11.8).

DISPENSA, GLÓRIA SILVEIRO ROSA, 71861/3, Telefonista, CO10504, da Secretaria Municipal de Administração, da função gratificada de Auxiliar Técnico 21130002, da Assessoria de Relações Institucionais e Eventos 12004015, da Secretaria Municipal de Administração, a contar de 03/01/2011, com base no artigo 73, da Lei Complementar 133, de 31/12/1985, através do Ato 175, de 11/02/2011 (processo 001.004073.11.8).

EXONERA, a pedido, CARLOS FLORÊNCIO RODRIGUES PY, 983102/1, do cargo em comissão de Supervisor (11280004), da Supervisão de Parques, Praças e Jardins (20801001), da Secretaria Municipal do Meio Ambiente, a contar de 01/02/2011, com base no artigo 71, I, da Lei Complementar 133, de 31/12/1985, através do Ato 231, de 11/02/2011 (processo 001.005360.11.0).

NOMEIA, VERA REGINA DE LIMA RIBORISKI, 898445/3, Responsável por Atividades II, 11240001, da Secretaria Municipal de Administração, para responder pelo cargo em comissão de Assistente 21350001, do Gabinete do Secretário 12002001, da Secretaria Municipal de Administração, durante o impedimento do titular, PAULO ROBERTO GUIMARAES, 193929/2, por motivo de férias, no período de 18/01/2011 a 01/02/2011, com base no artigo 69, da Lei Complementar 133, de 31/12/1985, através do Ato 226, de 10/02/2011 (processo 001.003684.11.3).

NOMEIA, ROSANE RODRIGUEIRA FLECK KUHN, 268978/2, Assistente Administrativo, AA10406, da Secretaria Municipal de Educação, para responder pelo cargo em comissão de Assessor Especialista 21260001, da Assessoria de Planejamento e Programação 15004001, da Secretaria Municipal de Educação, durante o impedimento do titular, JACQUELINE SILVEIRA KRAMPE, 937580/1, por motivo de férias, no período de 03/01/2011 a 01/02/2011,



PREFEITURA MUNICIPAL DE PORTO ALEGRE
Diário Oficial de Porto Alegre
Órgão de Divulgação Oficial do Município de Porto Alegre
Criado pelo Decreto nº 11.226 de 14 de Março de 1995
www.portoalegre.rs.gov.br

PREFEITO MUNICIPAL: José Fortunati

SECRETARIA MUNICIPAL DA ADMINISTRAÇÃO: Secretária: Sônia Mauriza Vaz Pinto

GERENTE DO DIÁRIO OFICIAL: Jornalista Tamara Maria Costa Pereira - Fone: 3289.1231

ENDEREÇO: Rua Siqueira Campos, 1300 – 7º andar – CEP 90010-907

diariooficial@sma.prefpoa.com.br – Fax 3289-1248

ASSINATURAS, VENDAS E DISTRIBUIÇÃO: Paulo Colbert Rosa Kerche – Fone 3289-1230

ASSINATURA ANUAL: R\$ 65,00 – SEMESTRAL: R\$ 32,50 – AVULSO: R\$ 0,50

EDIÇÃO GRÁFICA E IMPRESSÃO: CORAG – Companhia Rio-grandense de Artes Gráficas

com base no artigo 69, da Lei Complementar 133, de 31/12/1985, através do Ato 192, de 10/02/2011 (processo 001.003941.11.6)

NOMEIA, SERGIO LUIZ VALENTE TOMASINI, 821620/1, Engenheiro Agrônomo, ES115NS, da Secretaria Municipal do Meio Ambiente, para responder pelo cargo em comissão de Chefe de Seção (11250002), da Seção de Viveiros (20502006), da Secretaria Municipal do Meio Ambiente, durante o impedimento do titular, REGINA CARVALHO PATROCÍNIO, 105044/5, por motivo de licença-prêmio, no período de 16/11/2010 a 15/12/2010, com base no artigo 69, da Lei Complementar 133, de 31/12/1985, através do Ato 180, de 10/02/2011 (processo 001.003620.11.5).

NOMEIA, JAIR MONTEIRO MARROS, 976791/1, Coordenador, 11270001, da Secretaria Municipal de Direitos Humanos e Segurança Urbana, para responder pelo cargo em comissão de Secretário Adjunto (11280007), do Gabinete do Secretário (08002001), da Secretaria Municipal de Direitos Humanos, durante o impedimento do titular, GUACYRA LIMA AVILA, 173293/1, por motivo de substituição do Secretário, no período de 01/02/2011 a 02/03/2011, com base no artigo 69, da Lei Complementar 133, de 31/12/1985, através do Ato 179, de 10/02/2011 (processo 001.001337.11.4)

NOMEIA, SERGIO LUIZ VALENTE TOMASINI, 821620/1, Engenheiro Agrônomo, ES115NS, da Secretaria Municipal do Meio Ambiente, para responder pelo cargo em comissão de Chefe de Seção (11250002), da Seção de Viveiros (20502006), da Secretaria Municipal do Meio Ambiente, durante o impedimento do titular, REGINA CARVALHO PATROCÍNIO, 105044/5, por motivo de licença-prêmio, no período de 27/09/2010 a 11/10/2010, com base no artigo 69, da Lei Complementar 133, de 31/12/1985, através do Ato 151, de 10/02/2011 (processo 001.003620.11.5)

NOMEIA, DALVA RIBEIRO RAMOS, 1015508/1, Chefe de Equipe, 11250001, da Secretaria Municipal de Direitos Humanos e Segurança Urbana, para responder pelo cargo em comissão de Coordenador (11270001), da Coordenação de Apoio Técnico-Administrativo (08700001), da Secretaria Municipal de Direitos Humanos e Segurança Urbana, durante o impedimento do titular, JAIR MONTEIRO MARROS, 976791/1, por motivo de substituir outro cargo em comissão, no período de 01/02/2011 a 02/03/2011, com base no artigo 69, da Lei Complementar 133, de 31/12/1985, através do Ato 182, de 10/02/2011 (processo 001.001338.11.0).

SECRETÁRIA MUNICIPAL DE EDUCAÇÃO, no uso de suas atribuições legais,

CONCEDE a ANAMARIA CANTARUTTI MARQUES, 472636/2, professor, ED103M1, da Secretaria Municipal de Educação, o incentivo III correspondente ao padrão M4, a contar de 08/12/2010, com base no artigo 24, alínea 'd' e artigo 25, alínea 'b' da Lei 6151/88, este último alterado pela Lei 8595/2000, através do Ato 8, de 11/02/2011 (processo 001.002891.11.5).

CONCEDE a ANDRÉIA RODRIGUES SOARES, 164279/3, professor, ED103M1, da Secretaria Municipal de Educação, o incentivo III correspondente ao padrão M4, a contar de 01/12/2010, com base no artigo 24, alínea 'd' e artigo 25, alínea 'b' da Lei 6151/88, este último alterado pela Lei 8595/2000, através do Ato 9, de 11/02/2011 (processo 001.002906.11.2).

CONCEDE a ANDRÉA AZEVEDO TERRA, 1033190/1, professor, ED103M1, da Secretaria Municipal de Educação, o incentivo III correspondente ao padrão M4, a contar de 10/12/2010, com base no artigo 24, alínea 'd' e artigo 25, alínea 'b' da Lei 6151/88, este último alterado pela Lei 8595/2000, através do Ato 10, de 11/02/2011 (processo 001.002889.11.0).

CONCEDE a TAÍS ESPÍNDULA MOREIRA, 857534/3, professor, ED103M1, da Secretaria Municipal de Educação, o incentivo III correspondente ao padrão M4, a contar de 06/12/2010, com base no artigo 24, alínea 'd' e artigo 25, alínea 'b' da Lei 6151/88, este último alterado pela Lei 8595/2000, através do Ato 11, de 11/02/2011 (processo 001.002899.11.6).

CONCEDE a VIVIANE PALIARINI, 1033808/1, professor, ED103M1, da Secretaria Municipal de Educação, o incentivo III correspondente ao padrão M4, a contar de 20/12/2010, com base no artigo 24, alínea 'd' e artigo 25, alínea 'b' da Lei 6151/88, este último alterado pela Lei 8595/2000, através do Ato 12, de 11/02/2011 (processo 001.002898.11.0).

CONCEDE a PATRÍCIA CAMINI, 1032844/1, professor, ED103M1, da Secretaria Municipal de Educação, o incentivo III correspondente ao padrão M4, a contar de 08/12/2010, com base no artigo 24, alínea 'd' e artigo 25, alínea 'b' da Lei 6151/88, este último alterado pela Lei 8595/2000, através do Ato 13, de 11/02/2011 (processo 001.002902.11.7).

CONCEDE a ELISABETH EVALDT BOCK, 501302/7, professor, ED103M1, da Secretaria Municipal de Educação, o incentivo III correspondente ao padrão M4, a contar de 06/12/2010, com base no artigo 24, alínea 'd' e artigo 25, alínea 'b' da Lei 6151/88, este último alterado pela Lei 8595/2000, através do Ato 14, de 11/02/2011 (processo 001.002904.11.0).

CONCEDE a FERNANDA BARRADAS HEINZ, 1033662/1, professor, ED103M1, da Secretaria Municipal de Educação, o incentivo III correspondente ao padrão M4, a contar de 16/12/2010, com base no artigo 24, alínea 'd' e artigo 25, alínea 'b' da Lei 6151/88, este último alterado pela Lei 8595/2000, através do Ato 15, de 11/02/2011 (processo 001.002903.11.3).

CONCEDE a DENIZE COHEN BOCHERNITSAN, 830530/1, professor, ED103M1, da Secretaria Municipal de Educação, o incentivo III correspondente ao padrão M4, a contar de 01/02/2011, com base no artigo 24, alínea 'd' e artigo 25, alínea 'b' da Lei 6151/88, este último alterado pela Lei 8595/2000, através do Ato 16, de 11/02/2011 (processo 001.006126.11.1).

CONCEDE a JUCEMARA DE FIGUEIREDO FERNANDES SILVEIRA, 237623/2, professor, ED103M4, da Secretaria Municipal de Educação, o incentivo III correspondente ao padrão M4, a contar de 03/01/2011, com base no artigo 24, alínea 'd' e artigo 25, alínea 'b' da Lei 6151/88, este último alterado pela Lei 8595/2000, através do Ato 17, de 11/02/2011 (processo 001.005857.11.2).

CONCEDE a PAULO FRAGA GOMES, 1035916/1, professor, ED103M1, da Secretaria Municipal de Educação, o incentivo III correspondente ao padrão M4, a contar de 03/01/2011, com base no artigo 24, alínea 'd' e artigo 25, alínea 'b' da Lei 6151/88, este último alterado pela Lei 8595/2000, através do Ato 18, de 11/02/2011 (processo 001.005855.11.0).

CONCEDE a ANA CLÁUDIA FLORES OLIVEIRA, 1035983/1, professor, ED103M1, da Secretaria Municipal de Educação, o incentivo III correspondente ao padrão M4, a contar de 07/01/2011, com base no artigo 24, alínea 'd' e artigo 25, alínea 'b' da Lei 6151/88, este último alterado pela Lei 8595/2000, através do Ato 19, de 11/02/2011 (processo 001.005856.11.6).

CONCEDE a SANDRA FONSECA SOUZA, 928905/2, professor, ED103M1, da Secretaria Municipal de Educação, o incentivo III correspondente ao padrão M4, a contar de 01/02/2011, com base no artigo 24, alínea 'd' e artigo 25, alínea 'b' da Lei 6151/88, este último alterado pela Lei 8595/2000, através do Ato 20, de 11/02/2011 (processo 001.006129.11.0).

DIRETOR-GERAL DO DEPARTAMENTO MUNICIPAL DE HABITAÇÃO, no uso de suas atribuições legais,

EXONERA EDIR PEDRO DOMENEGUINI, 971999, do cargo em comissão de Coordenador, da Coordenação de Assuntos Jurídicos e Regularização Fundiária, da Direção-Geral, 14270001, 31700002, a contar de 01/02/2011, com base no artigo 71, inciso II, alínea "a", da Lei Complementar 133 de 31/12/1985, através do Ato 28 de 11/02/2011, (memorando 50/2011-GDG)

EXONERA ELIZANDRO SILVA DE FREITAS SABINO, 516573, do cargo em comissão de Chefe da Unidade de Direito Urbanístico e Regularização Fundiária, da Coordenação de Assuntos Jurídicos e Regularização Fundiária, da Direção-Geral, 14260001, 31603001, a contar de 01/02/2011, com base no artigo 71, inciso II, alínea "a", da Lei Complementar 133 de 31/12/1985, através do Ato 29 de 11/02/2011, (memorando 51/2011-GDG)

NOMEIA ELIZANDRO SILVA DE FREITAS SABINO, 516573, para exercer o cargo em comissão, de Coordenador da Coordenação de Assuntos Jurídicos e Regularização Fundiária, 14270001, 31806000, a contar de 01/02/2011, em regime de dedicação exclusiva, com base no artigo 20 da Lei Complementar 133 de 31/12/1985, através do Ato 30 de 11/02/2011, (memorando 52/GDG).

NOMEIA ANTONIO KLEBER DE PAULA, para exercer o cargo em comissão, de Chefe da Unidade de Direito Urbanístico e Regularização Fundiária, da Coordenação de Assuntos Jurídicos e Regularização Fundiária, da Direção-Geral, 14260001, 31603001, a contar de 01/02/2011, em regime de dedicação exclusiva, com base no artigo 20 da Lei Complementar 133 de 31/12/1985, através do Ato 31 de 11/02/2011, (memorando 53/GDG).

NOMEIA JAYME RICARDO MACHADO KEUNECKE JUNIOR, 1033280, para responder pelo cargo em comissão de chefe da Assessoria de Desenvolvimento e Gestão, do Gabinete da Direção Geral, 24260001, 31004002, face impedimento da titular IARA BATISTA PITHAN, 680300, por motivo de licença-prêmio, no período de 21/02/2011 a 15/03/2011, em regime de dedicação exclusiva, através do Ato 32 de 11/02/2011, (memorando 57-GDG).

DIRETOR PREVIDENCIÁRIO do PREVIMPA, no uso de suas atribuições legais,

CONCEDE pensão por morte, a contar de 22/1/2011, ao(s) dependente(s) de JOÃO ALVES DELGADO, 7726.3, falecido em 22/1/2011, Estatutário, Operário Especializado, OB.1.07.02.D.09-00, 30h, da Secretaria Municipal de Administração, aposentado por invalidez, com provento integral, Ato 1890, de 03/10/1986, Regime de Repartição Simples, sem paridade, com ingresso em 15/8/1956, no valor total mensal, correspondente a 100%, do provento, do(a) ex-servidor(a), rateado à razão de: 50% a NOEMI RIBEIRO DA SILVA DELGADO, 7040.9, CPF 554.067.690-49, cônjuge, com base no artigo 40, §§ 7º, inciso I e 8º da Constituição Federal/88, com redação da Emenda Constitucional 41/03; artigos 62 e 63, inciso I, parágrafo único da Lei Complementar 478/02, alterada pela 631/09; Decreto 14.414/03; Leis 9.870/05 e 10.042/06; Decreto 16.688/10. OBSERVAÇÕES(revisão de provento/outros): Processo 001.030786.89.4 - Revisa - Ato 602, de 24/05/1990, modificado pelo Ato 459, de 29/03/2000 assegurando-lhe a percepção dos valores com base no padrão 04, do cargo de motorista; Fica reservada a cota de 50% para outro possível pensionista; CPF do(a) ex-servidor(a): 002.834.600-91, PASEP do(a) ex-servidor(a): 10 042 664 788, através do Ato 123, de 08/02/2011, (processo(s) 009.000410.11.0)."Ato sujeito a modificações, pendente de exame pelo Tribunal de Contas do Estado".

MODIFICA, em relação ao ex-servidor PAULO RICARDO MACHADO FREITAS, 73900.8, falecido(a) em 28/6/2008, Estatutário, Auxiliar Eletromecânico, OP.2.04.05.D.09-00, 30h, do Departamento Municipal de Água e Esgotos, falecido em atividade, Regime de Repartição Simples, sem paridade, com ingresso em 17/3/1980, o Ato 615, de 17/09/2008, que concedeu pensão por morte, quanto a base legal e montante mensal, que passa a ser no valor, correspondente a 100% da remuneração do ex-servidor, face revisão "ex officio" da remuneração de contribuição, rateado a razão de 50% a ANA LUCIA DA SILVA FREITAS, 6340.4, CPF 334.323.760-49, cônjuge, 50% a JEFFERSON DA SILVA FREITAS, 6341.2, data-fim 4/9/2011, CPF 019.879.440-11, filho, com base no artigo 40, §§ 7º, inciso II e 8º da Constituição Federal/88, com redação da Emenda Constitucional 41/03; artigo 62, da Lei Complementar 478/02; Decreto 14.414/03; Leis 9.870/05 e 10.223/07; Decreto 15.943/08. CPF do(a) ex-servidor(a): 294.611.380-91, PASEP do(a) ex-servidor(a): 10 601 284 892, através do Ato 124, de 09/02/2011, (processo(s) 01.040459.08.0)."Ato sujeito a modificações, pendente de exame pelo Tribunal de Contas do Estado".

Portarias

PREFEITO MUNICIPAL DE PORTO ALEGRE, no uso de suas atribuições legais,

INSTITUI o Grupo de Trabalho da Secretaria Municipal de Educação para o Censo Escolar

2010 do INEP/MEC, com o objetivo de realizar a coleta de dados, individualizado, do cadastro de alunos, turmas, profissionais de educação e de escolas, no Sistema Municipal de Ensino, que compreende as Escolas Municipais e os Estabelecimentos Privados de Educação Infantil de Porto Alegre, incluindo as Creches Conveniadas com o município. São objetivos deste grupo: treinar, orientar e acompanhar os agentes que realizarão o cadastramento visando reunir informações estatísticas de cunho censitário; acompanhar e controlar toda a execução do processo de migração de dados oriundos do Sistema de Informações Educacionais-SIE e da utilização do Sistema EDUCACENSO/INEP; zelar pelo cumprimento dos prazos em conformidade com as determinações do INEP, que prevê o fim dos trabalhos até abril de 2011. O Grupo de Trabalho Executivo do Censo Escolar do MEC/INEP – 2010, será constituído por: LIANE ROSE REIS GARCIA BAYARD DAS NEVES GERMANO, professora, 354240/2; JACQUELINE SILVEIRA KRAMPE, professora, 937580/1; DENISE LAZZERINI DEMOLINER, professora, 283270/1; ROZANE MARIA JESUS ANTUNES, professora, 250196/1; ANA LÚCIA LIMA PANDOLFO, professora, 250410/1; CARMEN LÚCIA LIMA, professora, 273019/1; CARMEN SUSANA RODRIGUES, professora, 192809/2; DANIELA DE BONA, professora, 435214/1; DEISE PORTO POTRICH, professora, 551780/1; FÁTIMA ADRIANE LIMA, professora, 470986/1; HELENA DE CAMILLIS ROZVADOSKI DE ALMEIDA, tesoureira, 487287/1; LAÍS WEBER NOWACZYK MERKER, professora, 251127/1; RODRIGO GONÇALVES STELLA, assistente administrativo, 335359/1, todos da Secretaria Municipal de Educação, sob coordenação da primeira até 01 de outubro de 2010 e, após, sob a coordenação da segunda. Através da Portaria 40, de 11/02/2011.

SECRETÁRIO MUNICIPAL DE COORDENAÇÃO POLÍTICA E GOVERNANÇA LOCAL, no uso de suas atribuições legais,

DESIGNA, DENIS AMARAL PIRES, 101317.3, Assistente Administrativo, AA 10406, para responder Regime de Tempo Integral pela função gratificada de Gerente B, 11120010, da Gerência do Orçamento Participativo, 23624005 substituindo LORENA OLIVEIRA MORAES, 16786.4, Assistente Administrativo, AA 10406, por motivo de Férias de 03/02/2011 a 04/03/2011, através da Portaria 16, de 07/02/2011.

DESIGNA, SIMONI MARIA BAMBI, 260074, Assistente Social, ES106NS, para responder em Regime de Dedicção Exclusiva, pela função gratificada de Responsável por Atividades I, 11130031, da Gerência de Apoio Operacional aos Conselhos Tutelares, 23624007, substituindo ROSELAINE DIAS DA SILVA, 486830, Professora, ED103M4, por motivo de licença para tratamento de saúde de 09/01/2011 a 06/02/2011, através da Portaria 19, de 09/02/2011.

SECRETÁRIO DO PLANEJAMENTO MUNICIPAL, no uso de suas atribuições legais,

MODIFICA, a Portaria 82, de 21/12/2010, que designou SANDRA LÚCIA LAUFER, 203704/2, arquiteto, ES102NS, para responder em regime de dedicação exclusiva, pela função gratificada de chefe de núcleo, 1113, do Núcleo de Apoio Administrativo, Coordenação de Cartografia e Projetos Geométricos, 19700005, da Supervisão de Planejamento Urbano, da Secretaria do Planejamento Municipal, substituindo GUILHERME SILVEIRA CASTANHEIRA, 560835/1, auxiliar de serviços técnicos, OB10106, por motivo de responder por outra função gratificada, no período de 03/01/2011 a 01/02/2011, quanto ao cargo do substituto, que passa a ser engenheiro, ES114NS, através da Portaria 32, de 14/02/2011.

MODIFICA, a Portaria 91, de 27/12/2010, que designou VERÔNICA MORAIS MEDINA, 500826/1, arquiteto, ES102NS, para responder em regime de dedicação exclusiva, pela função gratificada de chefe de seção, 1115, da Seção de Equipamentos Comunitários, 19502001, da Coordenação de Projetos Urbanos, da Supervisão de Planejamento Urbano, da Secretaria do Planejamento Municipal, substituindo SUZIANE FRAGA LAGO, 466016/1, arquiteto, ES102NS, por motivo de Férias, quanto ao período que passa a ser de 03/01/2011 a 26/01/2011, através da Portaria 33, de 14/02/2011.

SECRETÁRIA MUNICIPAL DE ADMINISTRAÇÃO, no uso de suas atribuições legais,

DESIGNA VANESSA BEATRIZ NACHTIGALL, 53288.8, psicólogo, ES129NS, para responder, em Regime de Dedicção Exclusiva, pela função gratificada de Gestor B, 11170009, da Gerência de Acompanhamento Funcional, da Secretaria Municipal de Administração, 12624004, substituindo REGIS CAPUTO KRUG, 62827.2, técnico em contabilidade, TP10407, por motivo de responder por outra função gratificada, de 03/02/2011 a 04/03/2011, através da Portaria 7 de 03/02/2011.

FAZ CESSAR, no período de 01/02/2011 a 02/03/2011, em relação a SERGIO HITER RODRIGUES MACHADO, 808754/1, Guarda Municipal, FV10304, da Secretaria Municipal de Direitos Humanos e Segurança Urbana, os efeitos da Portaria 2501, de 26/10/2007, que concedeu a gratificação especial de 25% (vinte e cinco por cento) sobre o vencimento básico inicial por exercer atividades em veículos de serviços essenciais, através da Portaria 58, de 11/02/2011 (processo 001.005140.11.0).

FAZ CESSAR, no período de 02/02/2011 a 15/02/2011, em relação a GIUSEPE DA SILVA JUNQUEIRA, 543266/1, Guarda Municipal, FV10304, da Secretaria Municipal de Direitos Humanos e Segurança Urbana, os efeitos da Portaria 1191, de 12/06/2009, que concedeu a gratificação especial de 25% (vinte e cinco por cento) sobre o vencimento básico inicial por exercer atividades em veículos de serviços essenciais, através da Portaria 39, de 08/02/2011 (processo 001.003653.11.0).

FAZ CESSAR, no período de 17/01/2011 a 31/01/2011, em relação a NEI ROSA, 276501/1, Guarda Municipal, FV10304, da Secretaria Municipal de Direitos Humanos e Segurança Urbana, os efeitos da Portaria 2282, de 10/12/2010, que concedeu a gratificação especial de 25% (vinte e cinco por cento) sobre o vencimento básico inicial por exercer atividades em veículos de serviços essenciais, através da Portaria 40, de 08/02/2011 (processo 001.003652.11.4).

FAZ CESSAR, no período de 17/01/2011 a 31/01/2011, em relação a JOAO LUIS DA SILVA, 100952/2, Guarda Municipal, FV10304, da Secretaria Municipal de Direitos Humanos e Segurança Urbana, os efeitos da Portaria 272, de 03/02/2001, que concedeu a gratificação

especial de 25% (vinte e cinco por cento) sobre o vencimento básico inicial por exercer atividades em veículos de serviços essenciais, através da Portaria 46, de 08/02/2011 (processo 001.003651.11.8)

SUPERVISOR DE RECURSOS HUMANOS DA SMA, no uso de suas atribuições legais,

CONVOCA, ROSANE RODRIGUEIRA FLECK KUHN, 268978/2, Assistente Administrativo, AA10406, da Secretaria Municipal de Educacao, para cumprir Regime de Dedicção Exclusiva, no período de 03/01/2011 a 01/02/2011, com base nos artigos 36, II, 38, 39, 40, 41 e 43, II, da Lei 6309, de 28/12/1988, e artigos 37, I, “b”, 110, III, da Lei Complementar 133, de 31/12/1985, através da Portaria 213, de 27/01/2011 (processo 001.003941.11.6)

CONVOCA, VERA REGINA DE LIMA RIBORISKI, 898445/3, Assistente, 21350001, da Secretaria Municipal de Administração, para cumprir Regime de Dedicção Exclusiva, no período de 18/01/2011 a 01/02/2011, com base nos artigos 36, II, 38, 39, 40, 41 e 43, II, da Lei 6309, de 28/12/1988, e artigos 37, I, “b”, 110, III, da Lei Complementar 133, de 31/12/1985, através da Portaria 235, de 01/02/2011 (processo 001.003684.11.3)

FAZ CESSAR, no período de 18/01/2011 a 01/02/2011, em relação a VERA REGINA DE LIMA RIBORISKI, 898445/3, Responsável por Atividades II, 11240001, da Secretaria Municipal de Administração, os efeitos da Portaria 1094, de 09/06/2010, que convocou para cumprir Regime de Tempo Integral, através da Portaria 234, de 01/02/2011 (processo 001.003684.11.3)

FAZ CESSAR, no período de 03/01/2011 a 01/02/2011, em relação a ROSANE RODRIGUEIRA FLECK KUHN, 268978/2, Assistente Administrativo, AA10406, da Secretaria Municipal de Educacao, os efeitos da Portaria 1130, de 11/07/1996, que convocou para cumprir Regime de Tempo Integral a contar de 01/01/1998, até ulterior deliberação, através da Portaria 214, de 27/01/2011 (processo 001.003941.11.6).

SECRETÁRIA MUNICIPAL DE EDUCAÇÃO, no uso de suas atribuições legais,

DESIGNA NÉLSON MOLINA PEREZ, professor, 287158/1, DOUGLAS CÉSAR, assistente administrativo, 1032569/1, GARDÊNIA DRAGO ALVES, assistente administrativo, 394169/1, PAULO RENATO ARDENGI RIZZARDI, assistente técnico, 856876/2, e ANDRÉA BEATRIZ DE ALMEIDA, instrutor, 761361/3, para comporem a Comissão Especial de Licitações da Secretaria Municipal de Educação no exercício de 2011, e para, sob a presidência do primeiro, exercerem suas atividades sempre em número de três membros, através da portaria 91, de 14 de fevereiro de 2011.

DESIGNA, REGINA BEATRIS MARCILIO FESTA, 1032577/1, Assistente Administrativo, AA10406, para responder em Regime de Tempo Integral pela função gratificada de Encarregado, 11120011, do Serviço de Informação Escolar e Documentação, da Divisão de Educação Escolar, da Supervisão de Educação, da Secretaria Municipal de Educação, sem prejuízo das atuais atribuições, 15602001, substituindo VANIA TERESINHA DOS REIS SPERANDEI, 33485.9/01, Assistente Administrativo, AA10406, por motivo de responder por outro cargo em comissão, de 01/01/2011 a 30/01/2011, através da Portaria 32, de 24/01/2011.

SECRETÁRIO MUNICIPAL DA CULTURA, no uso de suas atribuições legais,

DESIGNA CÉSAR ALEXANDRE CORREA, 197674/3, instalador, OP10804, para responder, em regime de tempo integral, pela função gratificada de chefe de grupo, da Equipe de Administração de Prédios Culturais da Coordenação de Apoio Técnico Administrativo, da Secretaria Municipal da Cultura, 11120002, 10501002, substituindo IARA TEREZINHA COELHO GUEDES, 63290/4, adido, por motivo de responder por outra função gratificada, de 26/10/2010 a 10/01/2011, através da Portaria 21 de 10/01/2011.

DESIGNA DANIELA PACHECO VIEIRA, 1034839/1, assistente administrativo, AA10403, para responder, em regime de tempo integral, pela função gratificada de secretário do conselho, do Gabinete do Secretário, da Secretaria Municipal da Cultura, 21140006, 10002001, substituindo SINARA CRISTINA NUNES, 437910/2, técnico em contabilidade, TP10407, por motivo de férias, de 17/01/2011 a 31/01/2011, através da Portaria 23 de 13/01/2011.

DESIGNA ELISABETE MARISA ANGELI DA SILVA, 299800/1, auxiliar de serviços gerais, AC10902, para responder, em regime de tempo integral, pela função gratificada de assistente, da Assessoria de Comunicação Social, da Secretaria Municipal da Cultura, 2115005, 10004002, substituindo FÁBIO JOSÉ DUARTE VERÇOZA, 114768/2, assistente administrativo, AA10406, por motivo de férias, de 18/01/2011 a 31/01/2011, através da Portaria 17 de 07/01/2011.

DESIGNA ADEMIR GOMES LEIRIA, 219487/2, recepcionista, AA10804, para responder, em regime de tempo integral, pela função gratificada de encarregado, da Equipe de Administração de Prédios Culturais, da Coordenação de Apoio Técnico-Administrativo, da Secretaria Municipal da Cultura, 11120006, 10502002, substituindo REGINA OLIVEIRA NUNES DE FREITAS, 260130/1, apontador, AC10304, por motivo de licença para tratamento de saúde, de 29/11/2010 a 18/12/2010, através da Portaria 26 de 19/01/2011.

DESIGNA CESAR ALEXANDRE CORREA, 197674/3, instalador, OP10804, para responder, em regime de tempo integral, pela função gratificada de gerente b, da Gerência de Licitações e Contratos, da Secretaria Municipal da Cultura, 11120010, 10521001, substituindo VERA DOMINGAS BAPTISTELLA COMERLATO, 284054/4, assistente administrativo, AA10406, por motivo de responder por outra função gratificada, de 03/02/2011 a 04/03/2011, através da Portaria 20 de 07/01/2011.

INSTAURA sindicância para apurar os fatos arrolados no processo nº 001.002353.11.3, designando VALÉRIA SARTORI PFEIFER, 439979/1, como sindicante e NEIDA DOS SANTOS OLIVEIRA, 240099/1, para secretariar os trabalhos, através da portaria 25 de 14/01/2011.

SECRETÁRIO MUNICIPAL DE SAÚDE, no uso de suas atribuições legais,

ALTERA, nos termos do processo administrativo nº 001.016609.09.3, a Portaria 681/2009, de 21.09.2009, alterando o nome do Grupo de Trabalho para Comissão Permanente de Ensino e Serviço da Secretaria Municipal de Saúde, com a finalidade de analisar as propostas das Instituições de Ensino quanto à integração ensino-pesquisa-assistência, de acordo com as diretrizes e princípios do Sistema Único de Saúde e em conformidade com o Planejamento em Saúde da Secretaria Municipal de Saúde de Porto Alegre, bem como para analisar Termos de Cooperação entre Instituições de Ensino e a Secretaria Municipal de Saúde que envolvam os interesses da municipalidade, para tanto designando os seguintes membros: Coordenação da Comissão: Carolina Santana – Secretária Adjunta – matric. 101233.9 – Titular; Juliana Giorgetta Proença – ED/CGADSS – matric. 16419.0 - Suplente. Membros Permanentes: Heloísa Helena Alencar – CMS – matric. 786692.3 - Titular; Maria Letícia de Oliveira Garcia – CMS – matric. 26230.7 - Suplente; Heraida Cyreli Raupp – Assepla – matric. 50310.4 - Titular; Susana Luiza Weber Backes de Leon – Assepla – matric. 31304.2 - Suplente; Iuri da Silva Paiva – Assejur – matric. 959598.1 - Titular; Fabiano Brum Beresford – Assejur – matric. 78536.0 - Suplente; Marli Terezinha F. da Rosa – Equipe de Estágios/CGADSS – matric. 42116.1 - Titular; Moema Peres Milorança – Equipe de Estágios/CGADSS – matric. 41550.1 - Suplente; José Mário D'Ávila Neves – ED/CGADSS – matric. 22987.0 - Titular; Lília Maria Woitkoski Azzi – ED/CGADSS – matric. 23116.0 - Suplente; Ana Luiza Tonietto Lovato – HMIPV – matric. 60176.0 - Titular; Alice Falcão Pereira – HMIPV – matric. 26297.6 - Suplente; Luiz Alexandre Borges – HPS – matric. 12460.9 - Titular; João Carlos Guaragna – HPS – matric. 6847.3 - Suplente; Rosane Mortari Ciconet – CMUE – matric. 22842.7 - Titular; Miria de Moraes Patines – CMUE – matric. 23286.8 Suplente; Christiane Nunes de Freitas – CGRAPS – matric. 42103.5 - Titular; Denise Castro de Oliveira – CGRAPS – matric. 29000.5 - Suplente; Anita Marques – CGVS – matric. 46158.4 - Titular; Vera Maria Santos Rodrigues – CGVS – matric. 7376.6 - Suplente; Maria Augusta Moraes Soares – NEPEnf – matric. 53593.2 - Titular; Susana Maria Endres – NEPEnf – matric. 20201.3 - Suplente. Demais membros necessários para a análise específica de projetos em questão, como Conselhos Distritais de Saúde; Conselho Local de Saúde; Coordenação dos Serviços Envolvidos e representante dos trabalhadores serão designados pelos membros titulares, de acordo com as diferentes Regiões Distritais de Saúde, quando houverem Termos de Cooperação entre Instituições de Ensino, através da Portaria 39/2011, de 10 de janeiro de 2011.

DESIGNA, HELOISA FERRARY ROCHA DE BITENCOURT, 354597/02, médico, ES124NS, para responder em regime de tempo integral pela função gratificada de Chefe de Equipe, 11150005, da Equipe de Cirurgia Geral, da Unidade de Internação, da Divisão Médica, do Hospital de Pronto Socorro, da Secretaria Municipal de Saúde, 18501015 substituindo ISIDORO DAVIDMAN PAPADOPOL, 66233/02, médico, ES124NS, por motivo de licença aguardando aposentadoria de 01/01/2011 a 15/01/2011, através da Portaria 62, de 17/01/2011.

DISPENSA ROSANGELA FRAGA RAMOS, 601679/01, assistente administrativo, municipalizado, da função de Coordenadora de Estágio Curricular no âmbito da Secretaria Municipal de Saúde, a contar de 20/12/2010, através da Portaria 104 de 24/01/2011.

MODIFICA a Portaria 57 de 19/01/2011, publicada no Diário Oficial de Porto Alegre 3952, em relação ao nome e matrícula da servidora REJANE MARIA STUMPF RAUPP, 401733/01, e não como constou, através da Portaria 145 de 14/02/2011.

MODIFICA a Portaria 58 de 19/01/2011, publicada no Diário Oficial de Porto Alegre 3952, em relação ao nome e matrícula da servidora REJANE MARIA STUMPF RAUPP, 401733/01, e não como constou, através da Portaria 146 de 14/02/2011.

MODIFICA a Portaria 115 de 14/12/2010 publicada no DOPA 3944 de 01/02/2011, quanto ao nome do candidato titular 6 que passa a ser CLEBER VOLNEI SILVEIRA DE VARGAS, e não como constou, através da Portaria 134 de 04/02/2011.

NOMEIA ELIANA TERESINHA MACHADO MAIA, 263786/02, assistente administrativo, AA10406, para responder como Coordenadora de Estágio Curricular no âmbito da Secretaria Municipal de Saúde, e CRISTINA NUNES ANICET, 1031961/01, assistente administrativo, AA10406, para responder como Coordenadora de Estágio Curricular Substituta da Secretaria Municipal de Saúde, a contar de 20/12/2010, através da Portaria 105 de 24/01/2011.

SECRETÁRIO MUNICIPAL DE DIREITOS HUMANOS E SEGURANÇA URBANA, no uso de suas atribuições legais,

DESIGNA MIGUEL ANGELO RANGEL DA FONTOURA, 539925, Guarda Municipal, FV 10304, para responder, em Regime de Tempo Integral, pela função gratificada de Chefe de Zonal, 11130009, da Zonal VI da Equipe II de Vigilância / Serviço da Guarda Municipal / Coordenação de Segurança Urbana / Secretaria Municipal de Direitos Humanos e Segurança Urbana, 08305006, substituindo PAULO ROBERTO VIEIRA DA LUZ, 210873, Guarda Municipal, FV 10304, por motivo de licença para tratamento de saúde, de 08/02/2011 a 15/02/2011, através da Portaria 37, de 11/02/2011.

DESIGNA MIGUEL ANGELO RANGEL DA FONTOURA, 539925, Guarda Municipal, FV 10304, para responder, em Regime de Tempo Integral, pela função gratificada de Chefe de Zonal, 11130009, da Zonal VI da Equipe II de Vigilância / Serviço da Guarda Municipal / Coordenação de Segurança Urbana / Secretaria Municipal de Direitos Humanos e Segurança Urbana, 08305006, substituindo PAULO ROBERTO VIEIRA DA LUZ, 210873, Guarda Municipal, FV 10304, por motivo de férias, de 16/02/2011 a 28/02/2011, através da Portaria 38, de 11/02/2011.

DIRETOR DO DEPARTAMENTO DE ESGOTOS PLUVIAIS, no uso de suas atribuições legais,

DESIGNA PAULO ROBERTO LOPES DA ROSA, 23065.3, Porteiro, AC10403, para responder em regime de tempo integral pela função gratificada de Auxiliar Técnico da Divisão de Conservação do Departamento de Esgotos Pluviais, 21130002, 04701001 substituindo ALTAMIR DA SILVA, 29416.3, Pedreiro, OP11004, por motivo de férias de 17/01/2011 a 31/01/2011, através da Portaria 18 de 04/02/2011.

DESIGNA JÚLIO CÉSAR DOS SANTOS RODRIGUES, 10297.3, Operário, AC11002, para responder em regime de tempo integral pela função gratificada de Auxiliar Técnico da Divisão de Conservação do Departamento de Esgotos Pluviais, 21130002, 04701001 substituindo ALTAMIR DA SILVA, 29416.3, Pedreiro, OP11004, por motivo de férias de 02/02/2011 a 15/02/2011, através da Portaria 19 de 04/02/2011.

DESIGNA JOSÉ SANDERLEI RODRIGUES SANDIM, 296032, Apontador, AC10304, para responder em regime de tempo integral pela função gratificada de Chefe de Grupo do Gabinete do Diretor do Departamento de Esgotos Pluviais, 11120002, 04002001 substituindo JÚLIO JOSÉ ALVES DOS SANTOS, 30308.5, Operário Especializado, OB10702, por motivo de férias de 21/02/2011 a 22/03/2011, através da Portaria 20 de 07/02/2011.

DESIGNA ILDO ANTÔNIO ESPÍNDOLA, 24737.9, Operário, AC11002, para responder em regime de tempo integral pela função gratificada de Chefe de Grupo do Gabinete do Diretor do Departamento de Esgotos Pluviais, 11120002, 04002001 substituindo LÍDIO LIMA DE OLIVEIRA, 11672.8, Operário, AC11002, por motivo de férias de 03/01/2011 a 01/02/2011, através da Portaria 17 de 04/02/2011.

DESIGNA VANDERLEI CUSTÓDIO FERREIRA, 11300.4, Apontador, AC10304, para responder em regime de tempo integral pela função gratificada de Chefe do Setor de Operação, da Seção de Fabricação de Pré-Moldado, da Divisão de Conservação do Departamento de Esgotos Pluviais, 11130002, 04302001 substituindo PAULO CÉSAR PEÇANHA SCHAEFFER, 24102.0, Assistente Administrativo, AA10406, por motivo de férias de 21/02/2011 a 07/03/2011, através da Portaria 15 de 04/02/2011.

CHEFE DA SEÇÃO DE REGISTROS E VANTAGENS DA DIVISÃO DE RECURSOS HUMANOS do DMAE, no uso de suas atribuições legais,

CONCEDE JAQUELINE LIMA GAZZOLA, 1042173/1, psicóloga, ES217NS, da Divisão de Recursos Humanos, gratificação de incentivo técnico, a contar de 07/02/2011, através da Portaria 381 de 14/02/2011 (processo 003.005272.10.6).

CONCEDE MARCIA REGINA RIBEIRO, 240087/2, psicóloga, ES217NS, da Divisão de Recursos Humanos, gratificação de incentivo técnico, a contar de 09/02/2011, através da Portaria 383 de 14/02/2011 (processo 003.005272.10.6).

CONVOCA JAQUELINE LIMA GAZZOLA, 1042173/1, psicóloga, ES217NS, da Divisão de Recursos Humanos, para cumprir o regime de dedicação exclusiva a contar de 07/02/2011, conforme Lei Complementar 133 de 31/12/1985, artigo 37, inciso I, alínea "b". 110, inciso III; Lei 6309 de 28/12/1988, artigos 36, inciso II, 38, 39, 40 e 41, através da Portaria 382 de 14/02/2011 (processo 003.005272.10.6).

CONVOCA MARCIA REGINA RIBEIRO, 240087/2, psicóloga, ES217NS, da Divisão de Recursos Humanos, para cumprir o regime de dedicação exclusiva a contar de 09/02/2011, conforme Lei Complementar 133 de 31/12/1985, artigo 37, inciso I, alínea "b". 110, inciso III; Lei 6309 de 28/12/1988, artigos 36, inciso II, 38, 39, 40 e 41, através da Portaria 384 de 14/02/2011 (processo 003.005272.10.6).

DESIGNA DENISE DA SILVA BRAGA, 704213/1, assistente administrativa, AA20406, para responder pela função gratificada do 3-setor de pagadoria da Divisão Financeira, 50511326, em substituição a JOSE GIOVANE DA COSTA NUNES, 373038/3, no período de 31/01/2011 a 19/02/2011, por estar respondendo por cargo em comissão, através da Portaria 299 de 10/02/2011 (003.000093.11.4)

DESIGNA DENISE DA SILVA BRAGA, 704213/1, assistente administrativa, AA20406, para responder pela função gratificada do setor de pagadoria da Divisão Financeira, 50511326, em substituição a JOSE GIOVANE DA COSTA NUNES, 373038/3, no período de 21/02/2011 a 12/03/2011, por estar substituindo outro cargo em comissão, através da Portaria 301 de 10/02/2011 (003.000093.11.4)

DESIGNA VLARISA SOARES NEVES MATURANO, 701261/1, assistente administrativa, AA20406, para responder pela função gratificada do 3-setor de conciliação da Divisão Financeira, 50511144, em substituição a LUCIANE KOCH DA SILVA, 367336/2, no período de 07/02/2011 a 26/02/2011, por férias, através da Portaria 304 de 10/02/2011 (003.000093.11.4)

DESIGNA ADALBERTO DA SILVA, 746750/2, operário especializado, OB20502, para responder pela função gratificada do 3-setor de controle bancário da Divisão Financeira, 50511136, em substituição a VANILDA DA SILVA D AVILA, 704560/1, no período de 23/02/2011 a 04/03/2011, por férias, através da Portaria 305 de 10/02/2011 (003.000093.11.4)

NOMEIA JOSE GIOVANE DA COSTA NUNES, 373038/3, assistente administrativo, AA20406, para responder pelo cargo em comissão 5-seção de tesouraria, da Divisão Financeira, 50511300, em substituição a ROBERTO XAVIER, 689832/2 no período de 21/02/2011 a 12/03/2011, por férias, através da Portaria 300 de 10/02/2011 (003.000093.11.4).

NOMEIA LUCIA PAULINA FANTINEL, 704110/1, assistente administrativa, AA20406, para responder pelo cargo em comissão da 5-seção de escrituração, da Divisão Financeira, 50511102, em substituição a EDI ELI BLAUTH, 701273 / 2 no período de 03/02/2011 a 22/02/2011, por férias com regime de dedicação exclusiva e gratificação de incentivo técnico, através da Portaria 302 de 10/02/2011 (003.000093.11.4).

NOMEIA CASSIA SILVA FEHSE, 727560/1, assistente administrativa, AA20406, para responder pelo cargo em comissão da 5-equipe de apoio administrativo da Divisão Financeira, 50510104, em substituição a LUCIA PAULINA FANTINEL, 704110 / 1 no período de 03/02/2011 a 22/02/2011, por motivo de estar substituindo cargo em comissão, através da Portaria 303 de 10/02/2011 (003.000093.11.4).

NOMEIA LUCIANA FERNANDES SOUZA, 722185/1, assistente administrativa, AA20406, para responder pelo cargo em comissão da 5-equipe de custo da Coordenação de Planejamento, 10210102, em substituição a EDSON ARACY MENESES FERREIRA, 731277/1, no

período de 16/02/2011 a 17/03/2011, por férias, com regime de dedicação exclusiva e gratificação de incentivo técnico, através da Portaria 306 de 10/02/2011 (003.000093.11.4)

NOMEIA PAULO BRUM MEDEIROS, 744806/2, instalador hidrossanitário, OP21004, para responder pelo cargo em comissão da 5-seção de oficina, da Divisão de Manutenção, 20412201, em substituição a JORGE LUIZ SILVA DOS SANTOS, 731988 / 4 no período de 03/01/2011 a 22/01/2011, por férias com gratificação pelo exercício de lançamento de tributo, arrecadação, execução e controle da receita, da despesa e de empenho, e de preparo de pagamento, nível 04, com base na Lei Complementar 133 de 31/12/1985 - Artigo 69, parágrafo 1º, através da Portaria 285 de 09/02/2011 (processo 003.001689.09.6).

NOMEIA MAURO FREDERICO PASCHE, 718522/1, assistente administrativo, AA20406, para responder pelo cargo em comissão da 5-seção de arrecadação da Divisão de Arrecadação, 40211401, em substituição a DEBORA BIANCA CAVICHIOLI, 962007 / 1 no período de 03/02/2011 a 04/03/2011, por férias, com base na Lei Complementar 133 de 31/12/1985 - Artigo 69, parágrafo 1º, através da Portaria 279 de 08/02/2011 (processo 003.000188.11.5)

NOMEIA MELISSA VIEIRA SILVA, 724029/1, agente de serviços externos, AC20104, para responder pelo cargo em comissão da 5-seção de leitura da Divisão de Arrecadação, 40211302, em substituição a MAURO FREDERICO PASCHE, 718522/1 no período de 03/02/2011 a 04/03/2011, por motivo de estar substituindo cargo em comissão, com regime de dedicação exclusiva e gratificação de incentivo técnico, com base na Lei Complementar 133 de 31/12/1985 - Artigo 69, parágrafo 1º, através da Portaria 281 de 08/02/2011 (processo 003.000188.11.5),

DIRETOR-GERAL DO DEPARTAMENTO MUNICIPAL DE HABITAÇÃO, no uso de suas atribuições legais,

CONCEDE a LUCIO FRANCISCO DA SILVA, 111858, auxiliar de serviços gerais, a contar de 01/02/2011, a gratificação especial pelo exercício de atividades de lançamento, arrecadação, execução da receita e da despesa, de preparo de pagamento e empenho, com base no artigo 65 da Lei 6310 de 28/12/1988, alterado pela Lei 10481 de 02/07/2008, nível 2, através da Portaria 69 de 11/02/2011, (processo 004.000543.11.0).

CONCEDE a CLAUDIA GARCIA, 278170, socióloga, autorização para se afastar do País, no período de 19/01/2011 a 12/02/2011, sem prejuízo de seus vencimentos e demais vantagens, a fim de participar na qualidade de participante no Curso sobre Holocausto, promovido pelo Museu Yad Vashem, com custos de passagens aéreas financiados pela B'nai B'rith, e demais despesas pelo Museu na cidade de Jerusalém/Israel, para utilização dos conhecimentos adquiridos nas atividades realizadas junto à SMED, como professora, com base no artigo 32, inciso III da Lei Complementar 133 de 31/12/1985, Decreto 9663/90 e Ordem de Serviço 14/01, através da Portaria 70 de 14/02/2011, (processo 004.000085.11.1).

FAZ CESSAR a contar de 14/12/2010, os efeitos da Portaria 160 de 05/03/2009, que colocou CLAUDIO DE ARAUJO SALLENAVE, 79010, engenheiro, à disposição da Secretaria Municipal da Fazenda, através da Portaria 72 de 15/02/2011 (processo 004.003123.07.3).

DIRETOR-PRESIDENTE DA EMPRESA PÚBLICA DE TRANSPORTE E CIRCULAÇÃO, no uso de suas atribuições legais,

TORNA PÚBLICO o resultado final da Progressão Horizontal 2010, cuja listagem final de aproveitamento da Rodada de Avaliação de Performance, do período compreendido entre 01/08/2009 a 31/07/2010, o qual encontra-se reproduzido abaixo, considerando o teor da Resolução 4/2007, que dispõe sobre o Regulamento do Plano de Cargos e Salários, publicada na edição 3160, do DOPA e considerando o disposto na Lei Municipal 10.196/2007. Os funcionários nela relacionados obtiveram aproveitamento na terceira Rodada de Avaliação e Performance com progressão de letra em janeiro de 2011, com acréscimo salarial. O referido resultado entra em vigor na data de sua publicação, com efeitos retroativos a partir de 01 de janeiro de 2011, através da Portaria 7/2011.

Funcionário	Matr.	Cargo	Aproveitamento na Rodada de Avaliação de Performance 2010	Nº da rodada após a Progressão Horizontal de 2010	Nível a partir de Janeiro 2011
ALEX SANDRO MARTINS	191	AGENTE DE FISCALIZACAO	SIM	3	D
AILTON TOBIAS DA SILVA	205	AGENTE DE FISCALIZACAO	SIM	3	D
ROBERTO FONTOURA DIAS	248	AGENTE DE FISCALIZACAO	SIM	3	D
NORBERTO SCHIAVONI CORREA	418	AGENTE DE FISCALIZACAO	SIM	3	E
DAVI KINDLEIN ROMIO	540	AGENTE DE FISCALIZACAO	SIM	3	D
NATAN WALTER POLONSKI	574	AGENTE DE FISCALIZACAO	SIM	3	E
ALEXANDRE VALIM CASARA	590	AGENTE DE FISCALIZACAO	SIM	3	E
LEANDRO SANTOS CARDOSO	914	AGENTE DE FISCALIZACAO	SIM	3	E
JEAN PAUL SCHIPANI GIRAUDO	949	AGENTE DE FISCALIZACAO	SIM	3	D
LUIS FERNANDO FRAGA	965	AGENTE DE FISCALIZACAO	SIM	3	D

VINICIUS FACHIN ROSS	1040	AGENTE DE FISCALIZACAO	SIM	3	D
TAISA KINDLEIN	1120	TEC EM TRANSITO E TRANSPORTE	SIM	3	B
VERA MARTA RODRIGUES DA SILVA	1201	AGENTE DE FISCALIZACAO	SIM	3	E
EDMUNDO GUILHERME RIGER NOATO	1244	AGENTE DE FISCALIZACAO	SIM	3	E
IVETE TEREZINHA W CORREA	1287	AGENTE DE FISCALIZACAO	SIM	3	D
EVERSON CAMARGO CARDOSO	1317	FC RESPONS EQUIPE AFTT	SIM	3	E
ROBERTO ALESSANDRO DE S RAMBOR	1368	RESPONSAVEL POR EQUIPE I	SIM	3	E
JOAO ALEXANDRO DE SOUZA	1449	AGENTE DE FISCALIZACAO	SIM	3	E
MAURICIO DA LUZ DOMINGOS	1465	AGENTE DE FISCALIZACAO	SIM	3	E
MOISES DEMUTTI DE OLIVEIRA	1473	AGENTE DE FISCALIZACAO	SIM	3	E
RICARDO LUIS PAZ	1503	AGENTE DE FISCALIZACAO	SIM	3	D
LEA ADRIANY DE B FERRAO	1635	FC RESPONS EQUIPE AFTT	SIM	3	E
ALEX MAURICIO DE PAULA PEDROZO	1678	AGENTE DE FISCALIZACAO	SIM	3	D
JOSE NILSON PADILHA BUENO	1686	FC RESPONS EQUIPE AFTT	SIM	3	D
ELTON JOSE DIAS MACHADO	1708	AGENTE DE FISCALIZACAO	SIM	3	E
ANTONIO CARLOS CORREA VIANNA	1716	AGENTE DE FISCALIZACAO	SIM	3	E
DANIEL SCHELL	1732	AGENTE DE FISCALIZACAO	SIM	3	D
CARLOS ALBERTO FALIGURSKI	1783	AGENTE DE FISCALIZACAO	SIM	3	D
MARCELINO POGOZELSKI	1791	AGENTE DE FISCALIZACAO	SIM	3	D
DELBIO RICARDO DOS S JACQUES	1813	AGENTE DE FISCALIZACAO	SIM	3	D
ALCIDES DRECHSLER	2020	AGENTE DE FISCALIZACAO	SIM	3	D
ALEX CARVALHO DE MORAES	2046	AGENTE DE FISCALIZACAO	SIM	3	D
ALEXANDRE CASA NOVA VARGAS	2054	AGENTE DE FISCALIZACAO	SIM	3	D
ALEXEY PALOMBO RIBEIRO	2089	AGENTE DE FISCALIZACAO	SIM	3	D
DANIEL ANGELO DA SILVA	2186	AGENTE DE FISCALIZACAO	SIM	3	D
DANILO CAMARGO G JUNIOR	2194	AGENTE DE FISCALIZACAO	SIM	3	D
EDSON DE MENEZES CORREA	2232	AGENTE DE FISCALIZACAO	SIM	3	E
FABIO GATINO GOULART	2259	AGENTE DE FISCALIZACAO	SIM	3	D
GERSON ABREU MACHADO	2305	AGENTE DE FISCALIZACAO	SIM	3	D
HERON FONTES DE ANDRADE	2348	AGENTE DE FISCALIZACAO	SIM	3	D
LEANDRO SALVAMOURA DE MATTOS	2437	AGENTE DE FISCALIZACAO	SIM	3	D
LUIS CESAR SILVEIRA AVILA	2488	AGENTE DE FISCALIZACAO	SIM	3	D
MARCELO ANTONIO H MADRUGA	2500	AGENTE DE FISCALIZACAO	SIM	3	E
MARCOS EDUARDO BERNARDES	2569	AGENTE DE FISCALIZACAO	SIM	3	D
PAULO RENATO COLONETTI	2631	AGENTE DE FISCALIZACAO	SIM	3	D
PEDRO PAULO DA SILVA ALVES	2666	AGENTE DE FISCALIZACAO	SIM	3	D
RAFAEL DOS SANTOS MARIANOFF	2674	AGENTE DE FISCALIZACAO	SIM	3	D
ROGERIO CORREA BORGES	2720	AGENTE DE FISCALIZACAO	SIM	3	D
SILVIO SERPA GONCALVES FILHO	2739	AGENTE DE FISCALIZACAO	SIM	3	D
VALERIO RAMOS BOEIRA	2763	AGENTE DE FISCALIZACAO	SIM	3	D
GIULLIANE CAROLINA SEVERGNINI	3000	AGENTE DE FISCALIZACAO	SIM	3	D
TADEU MACHADO DE SOUZA	3018	AGENTE DE FISCALIZACAO	SIM	3	D
RENATO BRUM GOMES	3034	AGENTE DE FISCALIZACAO	SIM	3	D

ALESSANDRO APARECIDO C GOMES	3115	AGENTE DE FISCALIZACAO	SIM	3	D
ROSEIMAR NUNES DOS SANTOS	3131	AGENTE DE FISCALIZACAO	SIM	3	D
LUCIANO DE MORAES QUADROS	3158	FC RESPONS EQUIPE AFTT	SIM	3	E
SILVIA SIRLEI QUEVEDO FRANCO	3166	AGENTE DE FISCALIZACAO	SIM	3	D
ALEXANDRE MAGNO SANSEVERINO	3190	AGENTE DE FISCALIZACAO	SIM	3	D
NORBERTO DOS SANTOS RODRIGUES	3204	AGENTE DE FISCALIZACAO	SIM	3	D
EDILEIA PODEWILS	3255	AGENTE DE FISCALIZACAO	SIM	3	D
CARLOS ROBERTO ALMEIDA LUCIO	3301	AGENTE DE FISCALIZACAO	SIM	3	D
JORGE LUIZ LIMA NUNES	3310	AGENTE DE FISCALIZACAO	SIM	3	D
ALEXSANDRO MONTEIRO FERNANDES	3328	AGENTE DE FISCALIZACAO	SIM	3	D
NELSON VERGINIO MILAN	3344	AGENTE DE FISCALIZACAO	SIM	3	D
ROSELAINA TERESINHA DA SILVA	3581	AGENTE ADMINISTRATIVO - EQ	SIM	3	D
CRISTIANO RICARDO ZORAWSKI	3611	CHEFE DE SETOR - EQ	SIM	3	D
GIANCARLO GARCIA STORNI	3646	AGENTE ADMINISTRATIVO - EQ	SIM	3	D
LEONARDO GERMANO STENO	3654	AGENTE ADMINISTRATIVO - EQ	SIM	3	D
ARTHUR FERNANDO REINKE	3700	TEC SEGURANCA DO TRABALHO	SIM	3	J
JORGE FERREIRA CARDOSO	3972	AGENTE DE FISCALIZACAO	SIM	3	D
EVERTON GASPAR	3980	AGENTE DE FISCALIZACAO	SIM	3	D
GUILHERME DE OLIVEIRA COUTINHO	3999	AGENTE DE FISCALIZACAO	SIM	3	E
VALTER HENRIQUE DE LIMA EHLERS	4006	AGENTE DE FISCALIZACAO	SIM	3	D
RICARDO DELICOR RYLL	4014	AGENTE DE FISCALIZACAO	SIM	3	D
SANDRO NUNES BARRETO	4057	AGENTE DE FISCALIZACAO	SIM	3	D
REGIS ALEXANDRO A DA ROSA	4081	AGENTE DE FISCALIZACAO	SIM	3	D
ANTONIO CLAUDIO DA R BERNARDES	4138	FC COORDENADOR AFTT	SIM	3	D
ITAMARATI FERREIRA DOS SANTOS	4170	AGENTE DE FISCALIZACAO	SIM	3	D
LUIS FERNANDO FOSSA PINTO	4189	AGENTE DE FISCALIZACAO	SIM	3	D
LUIZ FERNANDO FLORES	4200	AGENTE DE FISCALIZACAO	SIM	3	D
DIEGO DA SILVA MARQUES	4227	AGENTE DE FISCALIZACAO	SIM	3	D
ITAMAR SETEMBRINO L DOS SANTOS	4235	AGENTE DE FISCALIZACAO	SIM	3	D
AIRTON ANTUNES MARTINS	4243	FC RESPONS EQUIPE AFTT	SIM	3	E
OSMAR CUNHA DE FREITAS	4251	AGENTE DE FISCALIZACAO	SIM	3	D
MARCO ANTONIO CEGIELSKI	4278	AGENTE DE FISCALIZACAO	SIM	3	D
ROSSANO LUIS S CAMPAGNA	4308	AGENTE DE FISCALIZACAO	SIM	3	D
ALEXANDRE MARQUES DOS SANTOS	4324	AGENTE DE FISCALIZACAO	SIM	3	D
CLAUDIONIR DA ROSA SOUZA	4340	AGENTE DE FISCALIZACAO	SIM	3	E
MARCO AURELIO DUARTE	4359	AGENTE DE FISCALIZACAO	SIM	3	D
MARCELINO OLIVEIRA DE MATOS	4367	AGENTE DE FISCALIZACAO	SIM	3	D
RAFAEL STEFANI MESQUITA	4413	AGENTE DE FISCALIZACAO	SIM	3	D
LUIS ANTONIO CRUZ DIEGUEZ	4421	AGENTE DE FISCALIZACAO	SIM	3	D
CLAUDIA DA LUZ FREIRE	4448	AGENTE DE FISCALIZACAO	SIM	3	D
CESAR EDUARDO IBANEZ SOUZA	4456	AGENTE DE FISCALIZACAO	SIM	3	D
JACIRA LAISER PRADO RAMOS	4464	AGENTE DE FISCALIZACAO	SIM	3	D

MARLON BERTE	4472	AGENTE DE FISCALIZACAO	SIM	3	D
EMERSON RENATO CARNEIRO	4480	AGENTE DE FISCALIZACAO	SIM	3	D
ALEXANDRE HAMILTON S MOURAO	4502	AGENTE DE FISCALIZACAO	SIM	3	D
CRISTIANO DONIZETTI P FERRAO	4510	AGENTE DE FISCALIZACAO	SIM	3	D
LUCIANDRO NUNES LEITEMPERGER	4529	AGENTE DE FISCALIZACAO	SIM	3	D
LUIZ CARLOS RIBEIRO MACHADO	4553	AGENTE DE FISCALIZACAO	SIM	3	D
TELMO PRESTES DE OLIVEIRA	4561	AGENTE DE FISCALIZACAO	SIM	3	D
LEILA REGINA DOS SANTOS FLEM	4588	ORIENTADOR DE AREA AZUL	SIM	3	C
RONALDO VIEIRA CLAUSEN	4596	AGENTE DE FISCALIZACAO	SIM	3	D
JOSE CANDIDO VIEIRA MARTINS	4626	ORIENTADOR DE AREA AZUL	SIM	3	C
JOEL F DEMUTTI DE OLIVEIRA	4642	ORIENTADOR DE AREA AZUL	SIM	3	C
MARIO CESAR CORSO	4677	ORIENTADOR DE AREA AZUL	SIM	3	D
ADRIANA SOUSA DA SILVA	4693	ORIENTADOR DE AREA AZUL	SIM	3	C
GILMARA PEREIRA DE OLIVEIRA	4740	ORIENTADOR DE AREA AZUL	SIM	3	C
SOELMA ALVES FONSECA	4758	ORIENTADOR DE AREA AZUL	SIM	3	C
CIBELE ROSSLER	4774	ORIENTADOR DE AREA AZUL	SIM	3	C
MAUREN VAZ DOS SANTOS	4804	ORIENTADOR DE AREA AZUL	SIM	3	D
AUGUSTO SILVEIRA MENDONCA	4839	ORIENTADOR DE AREA AZUL	SIM	3	C
VALTER DOS SANTOS PORTINHO	4847	ORIENTADOR DE AREA AZUL	SIM	3	C
JEANINE CRUZ DE MELLO	4855	ORIENTADOR DE AREA AZUL	SIM	3	C
EDSON GOMES MONTEIRO JUNIOR	4863	SUPERVISOR DE AREA AZUL	SIM	3	D
JACI AVILA TEIXEIRA	4871	ORIENTADOR DE AREA AZUL	SIM	3	C
ADEMIR PRADO SEGOVIA	4898	ORIENTADOR DE AREA AZUL	SIM	3	C
ENIO MILTON DE SOUZA	4901	ORIENTADOR DE AREA AZUL	SIM	3	C
DENISE PRATES SILVA	4910	ORIENTADOR DE AREA AZUL	SIM	3	C
ISABEL BARBOSA SANDRI	4928	ORIENTADOR DE AREA AZUL	SIM	3	C
PAULO RICARDO G DE OLIVEIRA	4936	ORIENTADOR DE AREA AZUL	SIM	3	C
JUREMA REGINA DOMINGOS BUENO	4952	ORIENTADOR DE AREA AZUL	SIM	3	C
MARLI MARIA NICHE MACHADO	5010	ORIENTADOR DE AREA AZUL	SIM	3	C
NIRE LIMA GONCALVES	5029	ORIENTADOR DE AREA AZUL	SIM	3	C
ANGELITA PORTELLA DE OLIVEIRA	5045	SUPERVISOR DE AREA AZUL	SIM	3	D
MIGUEL QUADROS DA SILVEIRA	5061	ORIENTADOR DE AREA AZUL	SIM	3	C
PABLO GUTIERREZ BOBSIN	5134	ORIENTADOR DE AREA AZUL	SIM	3	C
ANGELA MARIA FARIA DA COSTA	5142	ORIENTADOR DE AREA AZUL	SIM	3	C
CLAIRTON RODRIGUEZ GOETZ	5150	ORIENTADOR DE AREA AZUL	SIM	3	C
VIVIANE CATARINA C DA SILVA	5177	ORIENTADOR DE AREA AZUL	SIM	3	D
JERRI VITOR CARDOSO	5193	ORIENTADOR DE AREA AZUL	SIM	3	C
LUIS FERNANDO S DE CARVALHO	5215	ORIENTADOR DE AREA AZUL	SIM	3	D
MARCO AURELIO FRAGA DE BORBA	5231	SUPERVISOR DE AREA AZUL	SIM	3	D
MARIA ANGELA MATHIAS	5266	ORIENTADOR DE AREA AZUL	SIM	3	C
GLADIS FERREIRA DA SILVA	5282	ORIENTADOR DE AREA AZUL	SIM	3	C
LUCIANO SILVEIRA DE ALMEIDA	5290	FC RESPONS EQUIPE AFTT	SIM	3	D
PEDRO MELNITCHI	5312	ORIENTADOR DE AREA AZUL	SIM	3	D

LUIZ CARLOS KULLMANN	5320	ORIENTADOR DE AREA AZUL	SIM	3	D
LAURO ANTONIO ROSSLER	5347	SUPERVISOR DE AREA AZUL	SIM	3	D
MARILAINÉ B POITEVIN FLORES	5355	ESCRITURARIO I - EQ	SIM	3	D
LUIZ CLAUDIO RIBEIRO	5487	TEC EM TRANSITO E TRANSPORTE	SIM	3	C
FERNANDA R ALVES DA FONSECA	5550	AGENTE DE FISCALIZACAO	SIM	3	D
SELMA LUCIRIA MACHADO DE SOUZA	5576	AGENTE DE FISCALIZACAO	SIM	3	D
CARLA CRISTIANE F DAS N MATOS	5584	AGENTE DE FISCALIZACAO	SIM	3	D
ANDRE RABELLO DOS SANTOS	5606	AGENTE DE FISCALIZACAO	SIM	3	D
CARLOS EDUARDO P FERREIRA	5673	AGENTE DE FISCALIZACAO	SIM	3	D
UBIRAJARA ARRUDA	5681	AGENTE DE FISCALIZACAO	SIM	3	D
ALEXANDRE V SILVA DE OLIVEIRA	5711	AGENTE DE FISCALIZACAO	SIM	3	D
JOSE ALFREDO HEHN JUNIOR	5720	AGENTE DE FISCALIZACAO	SIM	3	D
MARY ESTELA GONCALVES VIANA	5738	AGENTE DE FISCALIZACAO	SIM	3	D
VITOR ANTONIO TORRES FLECK	5746	AGENTE DE FISCALIZACAO	SIM	3	D
MARIO SOLI DE VARGAS RODRIGUES	5754	AGENTE DE FISCALIZACAO	SIM	3	D
ODILON HILDEBRANDO M BELMONTE	5762	AGENTE DE FISCALIZACAO	SIM	3	D
ARION BORGES DOS SANTOS	5770	AGENTE DE FISCALIZACAO	SIM	3	D
LUCIANA GUADALUPE FERRONATTO	5894	FC COORDENADOR ADM	SIM	3	C
SILVIO JOSE DA SILVA	6017	AGENTE DE ATENDIMENTO AO PUBLICO	SIM	3	D
ALEXANDRE RICARDO ANDRE LANIUS	6378	TESOUREIRO(A)	SIM	3	E
MARIO ROBERTO WEYNE CORREA	6440	AGENTE ADMINISTRATIVO	SIM	3	E
ALEXANDRE DA FONSECA ASSENATO	6475	AGENTE ADMINISTRATIVO	SIM	3	E
CRISTINA ALVES TEIXEIRA	6572	AGENTE DE ATENDIMENTO AO PUBLICO	SIM	3	C
HENRIQUE SEVERO DE OLIVEIRA	6580	INSPETOR DE SEG VEICULAR	SIM	3	G
RONALDO NUNES DA ROZA	6602	INSPETOR DE SEG VEICULAR	SIM	3	G
MARCO ANTONIO HILGERT DOS REIS	6610	INSPETOR DE SEG VEICULAR	SIM	3	G
LUCIANA GIRELLI DUARTE	6637	FC COORDENADOR ADM	SIM	3	C
FLAVIO HENRIQUE COSTA DE ABREU	6807	AGENTE DE APOIO OPERACIONAL	SIM	3	F
MAURICIO DOS SANTOS PASSOS	6866	ELETRICISTA	SIM	3	D
GILBERTO DE BRIDA	6890	ELETRICISTA	SIM	3	D
SILVIO DOS SANTOS DA LUZ	6920	ELETRICISTA	SIM	3	C
JULIO CESAR DOS A RODRIGUES	7048	AGENTE DE FISCALIZACAO	SIM	3	D
MARCONI DA SILVEIRA PINTO	7064	AGENTE DE FISCALIZACAO	SIM	3	D
ANDREA VALLES BARUFI	7072	AGENTE DE FISCALIZACAO	SIM	3	D
CRISTIANO FEJO MELLO	7080	AGENTE DE FISCALIZACAO	SIM	3	D
ALBERTO HERNANDEZ XAVIER	7110	AGENTE DE FISCALIZACAO	SIM	3	D
SHEILA GOMES MARTINS	7137	AGENTE DE FISCALIZACAO	SIM	3	D
CARLOS ALBERTO S DA SILVEIRA	7161	AGENTE DE FISCALIZACAO	SIM	3	D
TULIMAR AURELIO	7170	FC RESPON EQUIPE AFTT	SIM	3	D
KATIA HELENA PONTES FERREIRA	7200	AGENTE DE FISCALIZACAO	SIM	3	D
ANTONIO CARLOS M DOS SANTOS	7218	AGENTE DE FISCALIZACAO	SIM	3	D
TATIANE FERIGOLO FONTOURA	7226	AGENTE DE FISCALIZACAO	SIM	3	D
VANDERLEI GOMES	7234	AGENTE DE FISCALIZACAO	SIM	3	D
PAULO LUIS CAMARGO MAZZILLI	7269	AGENTE DE FISCALIZACAO	SIM	3	D
PAULO ROBERTO ALMEIDA PINHEIRO	7307	AGENTE DE FISCALIZACAO	SIM	3	D
JAIDEMIR THADEU DA SILVA	7315	AGENTE DE FISCALIZACAO	SIM	3	D
CLAUDIO ROGERIO DA SILVA	7323	AGENTE DE FISCALIZACAO	SIM	3	D
MARCELO MARTIN PODOLAK	7358	AGENTE DE FISCALIZACAO	SIM	3	D
FABIO DA SILVA PEREIRA	7366	AGENTE DE FISCALIZACAO	SIM	3	D
PAULO ROBERTO DE MELO VARGAS	7374	AGENTE DE FISCALIZACAO	SIM	3	D
JOAO BATISTA DA ROSA WURDIG	7420	AGENTE DE FISCALIZACAO	SIM	3	D
GILBERTO ECCEL	7439	AGENTE DE FISCALIZACAO	SIM	3	D
CRISTIANO PORTO TEIXEIRA	7447	AGENTE DE FISCALIZACAO	SIM	3	D
ADRIANO MACHADO FERREIRA	7463	AGENTE DE FISCALIZACAO	SIM	3	D
CARLOS MIGUEL DE MATOS RIBEIRO	7471	AGENTE DE FISCALIZACAO	SIM	3	D
MIRIAM DOS SANTOS CABRAL	7501	AGENTE DE SERVICOS GERAIS	SIM	3	D
VANESSA DINIZ JUNQUEIRA	7544	AGENTE DE ATENDIMENTO AO PUBLICO	SIM	3	C
ROBERTO DILLY PAZ	7552	AGENTE DE ATENDIMENTO AO PUBLICO	SIM	3	C
MARCO ANTONIO P DOS SANTOS	7714	AGENTE DE ATENDIMENTO AO PUBLICO	SIM	3	C
FLAVIO DOS SANTOS PETRILLO	7951	AGENTE DE ATENDIMENTO AO PUBLICO	SIM	3	C
PATRICIA C B E SILVA SCOTTA	7960	AGENTE ADMINISTRATIVO	SIM	3	D
ALEXANDRE SCHMIDT PELUFA	7978	AGENTE ADMINISTRATIVO	SIM	3	D
DANIEL CERQUEIRA DEVILLA	8010	FC RESPON EQUIPE ADM	SIM	3	E
DOUGLAS ROSA PIRES	8028	AGENTE ADMINISTRATIVO	SIM	3	D
JORGE HELENO SANTANA BRASIL	8044	FC RESPON EQUIPE ADM	SIM	3	D
ALEXANDRE NUNES LOPES	8125	AGENTE DE ATENDIMENTO AO PUBLICO	SIM	3	C
QUELEN FABIANA DA S GAMBATTO	8141	AGENTE DE ATENDIMENTO AO PUBLICO	SIM	3	C
LEDA DIAS DA SILVA	8168	AGENTE DE ATENDIMENTO AO PUBLICO	SIM	3	C
AMANDA MODENA DA SILVA	8222	AGENTE ADMINISTRATIVO	SIM	3	D
MARCIA CRISTINA D DAS N SWATEK	8273	AGENTE DE ATENDIMENTO AO PUBLICO	SIM	3	C
LUCIA HELENA BRASIL FLORES	8281	AGENTE DE ATENDIMENTO AO PUBLICO	SIM	3	C
DARI HAETINGER	8320	AGENTE DE APOIO OPERACIONAL	SIM	3	D
WAGNER DOS SANTOS COELHO	8486	AGENTE DE SERVICOS GERAIS	SIM	3	D
MELISSA SCHERMER SILVA	8508	FC RESPON EQUIPE ADM	SIM	3	D
EDOMENIA DOS S R PELUFA	8516	AGENTE ADMINISTRATIVO	SIM	3	D
ALINE CANTOS PIRES	8524	AGENTE DE ATENDIMENTO AO PUBLICO	SIM	3	C
FERNANDA LERMEN NUNES	8575	AGENTE ADMINISTRATIVO	SIM	3	D
SUSANA MACHADO	8605	AGENTE DE ATENDIMENTO AO PUBLICO	SIM	3	C
HOMERO MACHADO QUEIROZ	8621	AGENTE DE FISCALIZACAO	SIM	3	D
ALEX ADALBERTO ALVES BEZERRA	8656	AGENTE DE FISCALIZACAO	SIM	3	D
RENATO PINHEIRO DE MELLO	8672	AGENTE DE FISCALIZACAO	SIM	3	D
DAGOBER BITENCOURT NUNES	8680	AGENTE DE FISCALIZACAO	SIM	3	D

ALEX DA SILVA CAPELLA	8710	FC RESPONS EQUIPE AFTT	SIM	3	D
LETICIA ALVES DOS SANTOS	8729	AGENTE DE FISCALIZACAO	SIM	3	D
MARCELO DA ROSA RODRIGUES	8737	AGENTE DE FISCALIZACAO	SIM	3	D
CIRO FERREIRA ANTUNES	8761	AGENTE DE FISCALIZACAO	SIM	3	D
LEANDRO BARBOSA DE AZEVEDO	8826	FC RESPONS EQUIPE AFTT	SIM	3	D
FRANCISCO DORNELES MOIANO	8842	AGENTE DE FISCALIZACAO	SIM	3	D
JORGE LUIS DE SOUZA VIEIRA	8877	ELETRICISTA	SIM	3	C
VALDIR ANTONIO ZIMMER	8885	ELETRICISTA	SIM	3	C
ALEXANDRE FLORIANO GONCALVES	8893	AGENTE DE FISCALIZACAO	SIM	3	D
GIULIANO CARDOSO RENNEN	8915	AGENTE DE FISCALIZACAO	SIM	3	D
GILBERTO MACHADO FONSECA	8923	AGENTE DE FISCALIZACAO	SIM	3	D
CLAUS BECKER JAEGER	8931	AGENTE DE FISCALIZACAO	SIM	3	D
CLOVIS LEMOS COSTA	8940	AGENTE DE FISCALIZACAO	SIM	3	D
PEDRO MOTTA ELOVINO	8958	AGENTE DE FISCALIZACAO	SIM	3	D
JORGE LUIS LOPES GOMES	8974	INSPETOR DE SEG VEICULAR	SIM	3	G
WILSON CARDOSO FIORAVANTE	8990	ELETRICISTA	SIM	3	C
VIVIANE FEIJO FORTES	9075	AGENTE DE ATENDIMENTO AO PUBLICO	SIM	3	C
DINARA SIRLENE LOPES	9083	AGENTE ADMINISTRATIVO	SIM	3	D
MARCO ANTONIO MARCHINI	9091	AGENTE ADMINISTRATIVO	SIM	3	D
JOSE LUIZ V DA SILVA	9121	AGENTE DE APOIO OPERACIONAL	SIM	3	D
ISABEL CRISTINA G HAIFUCH	9148	TEC EM TRANSITO E TRANSPORTE	SIM	3	C
CARLOS R ROHDE DOS SANTOS	9245	FC RESPONS EQUIPE ADM	SIM	3	D
REGULO FRANQUINE FERRARI	9253	TEC EM TRANSITO E TRANSPORTE	SIM	3	C
MIRIAN BETANIA P DA SILVA	9261	AGENTE DE SERVICOS GERAIS	SIM	3	C
ANGELA MARIN ARAUJO	9300	RESPONSAVEL POR EQUIPE I	SIM	3	D
JOSE ALFREDO FEIJO	9458	FC RESPONS EQUIPE ADM	SIM	3	D
ADRIANA RAQUEL FOSSA	9466	FC RESPONS EQUIPE ADM	SIM	3	D
ROSA ELAINE ALBUQUERQUE AVILA	9490	FC RESPONS EQUIPE ADM	SIM	3	C
FABIANE SILVEIRA DE MELLO	9512	AGENTE ADMINISTRATIVO	SIM	3	D
REJANE SINNOT REIS	9520	TEC EM TRANSITO E TRANSPORTE	SIM	3	C
FLAVIO ANTONIO TOMELERO JUNIOR	9539	FC GERENTE ADM	SIM	3	C
RENATA MACHADO DE SOUZA	9598	FC RESPONS EQUIPE ADM	SIM	3	D
JOSE ADRIANO ESTEVES	9610	PINTOR	SIM	3	I
GEDER L AZEVEDO RODRIGUES	9725	AGENTE ADMINISTRATIVO	SIM	3	D
BEATRIZ BALK	9741	AGENTE ADMINISTRATIVO	SIM	3	D
JAIR LISTAO	9768	AGENTE DE FISCALIZACAO	SIM	3	D
ALESSANDRO VITOR BALCZAREKI	9814	AGENTE DE FISCALIZACAO	SIM	3	D
EVERTON LEBED HOMEM	9830	AGENTE DE FISCALIZACAO	SIM	3	D
DAVI TEIXEIRA QUADROS	9849	AGENTE DE FISCALIZACAO	SIM	3	D
WALTER LUIS MARQUES FERNANDES	9881	AGENTE DE FISCALIZACAO	SIM	3	D
HELEN CRISTINA SOARES DA SILVA	9946	AGENTE DE FISCALIZACAO	SIM	3	D
DIOVANE PONTES DO NASCIMENTO	9954	AGENTE DE FISCALIZACAO	SIM	3	D

DAGOBERTO LOPES DE SOUZA	9970	FC RESPONS EQUIPE AFTT	SIM	3	D
NILTON CESAR OLIVEIRA FIGUEIRA	9989	AGENTE DE FISCALIZACAO	SIM	3	D
LEANDRO LOUZADA MACHADO	10014	AGENTE DE FISCALIZACAO	SIM	3	D
RAFAEL DA SILVA DOVAL	10049	AGENTE DE FISCALIZACAO	SIM	3	D
MATEUS PICCININ FRANCOIS	10057	AGENTE DE FISCALIZACAO	SIM	3	D
GEOVANA DA SILVA BASTOS	10065	AGENTE DE FISCALIZACAO	SIM	3	D
RUDIMAR RODRIGUES ALVES	10090	AGENTE DE FISCALIZACAO	SIM	3	D
JOSE CARLOS DA ROSA JAEGER	10103	AGENTE DE FISCALIZACAO	SIM	3	D
CLARK EGUILHOR CARBALLO	10111	AGENTE DE FISCALIZACAO	SIM	3	D
ELISANE ROHR DE SOUZA	10138	AGENTE DE FISCALIZACAO	SIM	3	D
HENRIQUE ROSA RODRIGUES	10146	AGENTE DE FISCALIZACAO	SIM	3	D
MARIA AUGUSTA PINTO DE SOUZA	10200	AGENTE DE ATENDIMENTO AO PUBLICO	SIM	3	C
ALCEU BASSANI DEBOM	10294	INSPETOR DE SEG VEICULAR	SIM	3	G
FABIO MENEGOTTO	10308	AGENTE ADMINISTRATIVO	SIM	3	D
GABRIEL BERNARDEZ FERNANDEZ	10340	TEC EM TRANSITO E TRANSPORTE	SIM	3	C
MARCOS JACOBY	10359	AGENTE ADMINISTRATIVO	SIM	3	D
VALERIA BRAGA DA ROSA	10383	AGENTE ADMINISTRATIVO	SIM	3	D
GABRIELA LOPES RODRIGUES	10391	AGENTE ADMINISTRATIVO	SIM	3	D
ANTONIO CARLOS SELBACH VIGNA	10600	TEC EM TRANSITO E TRANSPORTE	SIM	3	C
ANDRE DA COSTA KRAUSE	10626	FC COORDENADOR ADM	SIM	3	C
CLAUDIO ROCHA IANKOSKI	11290	ELETRICISTA	SIM	3	B
EDUARDO DE SOUZA STEINMETZ	12203	AGENTE DE FISCALIZACAO	SIM	3	C

TORNA PÚBLICO o resultado final da Progressão Horizontal 2010, cuja listagem final de aproveitamento da Rodada de Avaliação de Performance do período compreendido entre 01/08/2009 a 31/07/2010, encontra-se reproduzida a seguir, considerando o teor da Resolução 04/2007, que dispõe sobre o Regulamento do Plano de Cargos e Salários, publicada na edição 3160, do DOPA em 29 de novembro de 2007 e considerando o disposto na Lei Municipal 10.196/2007. Os funcionários relacionados obtiveram aproveitamento na terceira Rodada de Avaliação e Performance com progressão de letra em janeiro de 2010, sem acréscimo salarial. Dito resultado entra em vigor na data de sua publicação, com efeitos retroativos a partir de 01 de janeiro de 2011, através da Portaria 8/2011.

Nome Funcionário	Matr.	Cargo	Aproveitamento na Rodada de Avaliação de Performance 2010	Nº da rodada após a Progressão Horizontal de 2010	Nível a partir de Janeiro 2011
ANDRE ULIAN GIANISELLA	108	AGENTE DE FISCALIZACAO	SIM	2	D
GELSON ROBERTO WALTER	116	AGENTE DE FISCALIZACAO	SIM	1	D
MAURO BASSO MARCOLIN	256	AGENTE DE FISCALIZACAO	SIM	1	D
REGIS KELM PEREIRA	329	AGENTE DE FISCALIZACAO	SIM	1	E
LUIZ FERNANDO BURCK DA SILVA	396	AGENTE DE FISCALIZACAO	SIM	2	E
ANTONIO ROBERTO ZANCAN	485	AGENTE DE FISCALIZACAO	SIM	2	D
MARCELO DA SILVA LINCK	493	AGENTE DE FISCALIZACAO	NÃO	1	D
JOAO CARLOS DE SOUZA FERRAZ	558	FC RESPONS EQUIPE AFTT	SIM	2	E
EDUARDO ALVIRA GOULART	566	AGENTE DE FISCALIZACAO	SIM	2	D
PAULO ROBERTO DE S DORNELES	582	AGENTE DE FISCALIZACAO	SIM	1	E
EDUARDO BUENO COSTA	612	AGENTE DE FISCALIZACAO	SIM	2	E
GILBERTO THUM DE LIMA	671	AGENTE DE FISCALIZACAO	SIM	1	E

DIRCEU SILVA MELLO C JUNIOR	680	AGENTE DE FISCALIZACAO	NÃO	3	D
JOAO SERGIO DELLAMORA MELLO	701	AGENTE DE FISCALIZACAO	SIM	2	C
CHRISTIANO PINTO SALAMONI	728	FC RESPONS.EQUIPE AFTT	SIM	2	D
ADRIANO DA CRUZ ROCHA	744	AGENTE DE FISCALIZACAO	SIM	1	D
CRISTIANO MENEZES KECHINSKI	884	AGENTE DE FISCALIZACAO	SIM	2	D
EVERTON LUIZ F DE OLIVEIRA	906	AGENTE DE FISCALIZACAO	SIM	2	E
CRISTIAN RICARDO RECH	957	AGENTE DE FISCALIZACAO	SIM	2	D
VIRLEI PEDROSO DOS REIS	973	AGENTE DE FISCALIZACAO	SIM	1	E
EUGENIO CARLOS V DA SILVA	1023	AGENTE DE FISCALIZACAO	SIM	1	E
TIAGO SILVA DE OLIVEIRA	1031	AGENTE DE FISCALIZACAO	NÃO	3	E
RENI PERES GONCALVES	1082	AGENTE DE FISCALIZACAO	SIM	1	E
TARCISO RENE KASPER	1104	FC COORDENADOR AFTT	SIM	1	E
ADILSON SILVEIRA DE CARVALHO	1147	FC COORDENADOR AFTT	SIM	2	E
CARLOS GABIN	1155	AGENTE DE FISCALIZACAO	SIM	2	E
JOSE ALDAIR DA ROSA GONCALVES	1171	AGENTE DE FISCALIZACAO	SIM	2	D
DANIEL SILVEIRA COSTA	1180	AGENTE DE FISCALIZACAO	SIM	2	E
JORGE ANTONIO S DA SILVA	1252	AGENTE DE FISCALIZACAO	SIM	2	D
DIEGO SIMON DA SILVA	1260	AGENTE DE FISCALIZACAO	SIM	2	D
JULIO CESAR MOREIRA DE ALMEIDA	1325	AGENTE DE FISCALIZACAO	SIM	1	D
DAGOBERTO LUIS ALVES BEZERRA	1333	FC RESPONS EQUIPE AFTT	SIM	2	D
JOAO CARLOS COCCO	1341	FC RESPONS EQUIPE AFTT	SIM	1	E
PAULO HENRIQUE COSTA OLIVEIRA	1350	AGENTE DE FISCALIZACAO	SIM	2	D
MARCEL OLIVEIRA MOUSQUER	1376	AGENTE DE FISCALIZACAO	NÃO	2	C
DANIEL DENARDI	1422	FC RESPONS EQUIPE AFTT	NÃO	3	E
MARCELO MANSO MAGALHAES	1457	AGENTE DE FISCALIZACAO	SIM	2	D
ANTONIO MARCOS CARVALHO LEMOS	1481	AGENTE DE FISCALIZACAO	SIM	2	E
ARMANDO BISCHOFF	1490	AGENTE DE FISCALIZACAO	SIM	2	E
ECIONEIDE FERREIRA	1520	AGENTE DE FISCALIZACAO	SIM	1	D
LIANE PORTO TEIXEIRA	1538	AGENTE DE FISCALIZACAO	SIM	2	E
THIAGO DE SOUZA JARDIM	1589	FC RESPONS EQUIPE AFTT	SIM	2	E
JORGE MONTECRISTO DE SOUZA	1597	AGENTE DE FISCALIZACAO	SIM	2	D
TONI WILLIAMS PAIVA DE CAMPOS	1600	AGENTE DE FISCALIZACAO	SIM	1	E
MARCELO MOTTA LOPES	1643	AGENTE DE FISCALIZACAO	SIM	2	D
CLEBER SILVA DA CUNHA	1651	AGENTE DE FISCALIZACAO	SIM	1	E
LUCIANA ALVES DA SILVA	1724	AGENTE DE FISCALIZACAO	SIM	2	D
ELESSANDER SANTOS DE FREITAS	1740	AGENTE DE FISCALIZACAO	SIM	2	E
WAGNER CRUZ	1805	FC COORDENADOR AFTT	SIM	2	E
EVERTON OLIVEIRA SEVERO	1821	AGENTE DE FISCALIZACAO	SIM	1	E
PAULO RICARDO PINTO DE MORAES	1880	AGENTE DE FISCALIZACAO	SIM	1	D
ELAINE SOSTER DOS SANTOS	1899	AGENTE DE FISCALIZACAO	SIM	1	D
MIGUEL ANTONIO STROHAN DA CAS	1902	AGENTE DE FISCALIZACAO	SIM	2	D
ANDRE CONSTANTINO CORREA PALMA	2100	AGENTE DE FISCALIZACAO	SIM	1	D
ANTONIO RICARDO AVILA FIALHO	2143	AGENTE DE FISCALIZACAO	SIM	1	D
AUGUSTO BORSATTO	2151	FC RESPONS EQUIPE AFTT	NÃO	1	E
BEATRIZ LERMEN PARIZOTTO	2160	AGENTE DE FISCALIZACAO	SIM	1	E
CARLOS JULLIEN SIGAL	2178	AGENTE DE FISCALIZACAO	NÃO	1	C
EDISON JOSUE FREITAS	2224	AGENTE DE FISCALIZACAO	SIM	2	E
FABIO RODRIGO BAUM BERNARDO	2267	FC RESPONS EQUIPE AFTT	SIM	2	E
GERSON DE ANDRADE BAZILIO	2313	AGENTE DE FISCALIZACAO	SIM	1	D
GILBERTO DA SILVA	2321	AGENTE DE FISCALIZACAO	SIM	1	D
JOAO ADROALDO MEDEIROS BICCA	2356	AGENTE DE FISCALIZACAO	SIM	1	D
JOAO BUGRE DE MOURA	2364	AGENTE DE FISCALIZACAO	SIM	2	D
JORGE LUIS FLORES DA S WILDNER	2372	FC RESPONS EQUIPE ADM	SIM	1	D
JOSE ROBERTO GOULART CORREA	2402	AGENTE DE FISCALIZACAO	SIM	1	D
LEANDRO DE MOURA COELHO	2410	AGENTE DE FISCALIZACAO	SIM	1	E
LUCIANO RONEI BENTO DA ROCHA	2461	AGENTE DE FISCALIZACAO	SIM	2	D
LUIZ FELIPE LOUREIRO DE ABREU	2496	AGENTE DE FISCALIZACAO	SIM	1	D
MARCELO MENDES CORREA	2518	AGENTE DE FISCALIZACAO	SIM	2	C
MARCELO PIRES VARGAS	2526	AGENTE DE FISCALIZACAO	SIM	1	D
MARCIO ANTONIO BARBOSA MACHADO	2534	FC RESPONS EQUIPE AFTT	SIM	1	E
MARCIO FAGUNDES ABRAAO	2542	AGENTE DE FISCALIZACAO	SIM	1	D
MARGARETH SLOCZUK GOMES	2577	FC RESPONS EQUIPE AFTT	SIM	1	D
PAULO ROBERTO CAMPELLO	2640	AGENTE DE FISCALIZACAO	SIM	2	D
PAULO ROBERTO DE A BARCELLOS	2658	AGENTE DE FISCALIZACAO	SIM	1	E
REINALDO DALOSTO	2682	AGENTE DE FISCALIZACAO	SIM	1	E
RODRIGO ALVES BORBA	2704	AGENTE DE FISCALIZACAO	SIM	1	D
VALMIR DOS SANTOS GOULARTE	2771	AGENTE DE FISCALIZACAO	SIM	1	D
VANDERLEI TEILOR DA S TREVISAN	2780	AGENTE DE FISCALIZACAO	SIM	1	D
VLADIMIR ALEIXO MAYER	2801	AGENTE DE FISCALIZACAO	SIM	1	E
FILIPE FRAGA SIAS	2976	FC COORDENADOR AFTT	SIM	1	D
REJANE MARIA HAAS	3026	AGENTE DE FISCALIZACAO	SIM	1	D
ZIGOMAR DE SOUZA GALVAO	3042	FC RESPONS EQUIPE AFTT	NÃO	2	C
PAULO RICARDO SANTOS BORGES	3050	AGENTE DE FISCALIZACAO	NÃO	2	D
SERGIO RENATO MONTICELI	3140	AGENTE DE FISCALIZACAO	SIM	1	D
CLAITON RICARDO PINTO FERREIRA	3220	AGENTE DE FISCALIZACAO	NÃO	2	C
PAULO ROBERTO DA SILVA RAMIRES	3247	COORDENADOR(A)	SIM	2	E
MAURO AUGUSTO DUTRA	3280	AGENTE DE FISCALIZACAO	SIM	2	D
RAFAEL DA ROSA	3352	AGENTE DE FISCALIZACAO	SIM	1	D
ROGERIO CALDASSO BARBOSA	3417	FC COORDENADOR ADM	SIM	2	C
SERGIO ANDRE DIAMANTE	3735	FC RESPONS EQUIPE ADM	SIM	2	L
CHRISTIAN FRAGA CRUZ	3948	INSPETOR DE SEG VEICULAR	SIM	2	I
FERMIANA DA CONCEICAO CARVALHO	4030	AGENTE DE FISCALIZACAO	SIM	2	C
MARCELO CUNHA DA SILVA	4065	AGENTE DE FISCALIZACAO	SIM	2	D
JOSE ADELAR RODRIGUES	4073	FC RESPONS EQUIPE AFTT	SIM	2	D
MARCELO ALESSANDRO M GONCALVES	4103	FC RESPONS EQUIPE AFTT	SIM	1	D

JOSE CARMO DANIEL DA SILVA	4111	AGENTE DE FISCALIZACAO	SIM	2	C
JURANES GUIMARAES DE C JUNIOR	4146	AGENTE DE FISCALIZACAO	SIM	2	E
JACIR ANTONIO DALLA VECCHIA	4154	AGENTE DE FISCALIZACAO	SIM	1	E
CARLOS GOULART JULIANO	4219	AGENTE DE FISCALIZACAO	SIM	2	D
JOAO ANTONIO P DE OLIVEIRA	4294	AGENTE DE FISCALIZACAO	SIM	2	D
EMILIO CARLOS GONCALVES ORTIZ	4316	AGENTE DE FISCALIZACAO	SIM	2	C
ELTON EBER RODRIGUES MADRUGA	4405	AGENTE DE FISCALIZACAO	SIM	2	E
EDIMAR PASCOAL	4545	COORDENADOR(A)	SIM	1	E
MARCIA REGINA GOMES RODRIGUES	4600	ORIENTADOR DE AREA AZUL	SIM	2	C
TANIA MALMACEDA DA ROCHA	4618	ORIENTADOR DE AREA AZUL	SIM	1	D
FATIMA MARLENE DIAS	4634	ORIENTADOR DE AREA AZUL	SIM	1	D
ESTANISLAU HUBNER ALVES	4650	ORIENTADOR DE AREA AZUL	SIM	1	D
LUIZ ROBERTO DE LIMA VIANNA	4669	ORIENTADOR DE AREA AZUL	SIM	2	B
ANA HELENA LIMA DOS SANTOS	4707	ORIENTADOR DE AREA AZUL	SIM	2	C
CAMILO CESAR DE A M PEREIRA	4715	SUPERVISOR DE AREA AZUL	SIM	1	C
VITOR ANGELO VILLAR BARRETO	4723	ORIENTADOR DE AREA AZUL	SIM	2	C
ELISEU SANTO BOZ	4766	ORIENTADOR DE AREA AZUL	SIM	2	C
ROBINSON LUIS MEDINA MOTTA	4790	ORIENTADOR DE AREA AZUL	SIM	1	D
LUIS HENRIQUE L RODRIGUES	4820	ORIENTADOR DE AREA AZUL	SIM	1	C
JOSE CARLOS BERGER	4944	FC RESPONS EQUIPE ADM	SIM	2	B
CLAUDIA CRISTINA GATTO	4995	ORIENTADOR DE AREA AZUL	SIM	2	D
MARCOS AURELIO FRANTZ VIANNA	5037	RESPONSAVEL POR EQUIPE I	SIM	2	C
PIERRE ASSIS PADILHA	5053	FC RESPONS EQUIPE ADM	NÃO	1	C
MARCELO GUEDES BEMVENUTO	5088	ORIENTADOR DE AREA AZUL	SIM	1	C
RENATO CARDOSO PEREIRA	5169	ORIENTADOR DE AREA AZUL	NÃO	2	B
JAQUELINE BORBA	5185	ORIENTADOR DE AREA AZUL	SIM	1	C
MARIA DO HORTO NERIS DA SILVA	5240	ORIENTADOR DE AREA AZUL	SIM	1	C
MARCIA DOS SANTOS	5258	ORIENTADOR DE AREA AZUL	SIM	1	D
JANE BARCELLOS MARASCHIN	5304	ORIENTADOR DE AREA AZUL	SIM	1	D
LEANDRO DOS SANTOS SOARES	5363	ESCRITURARIO I - EQ	SIM	2	C
JULIO CEZAR FARIAS MIRANDA	5401	TEC EM TRANSITO E TRANSPORTE	SIM	2	D
FABIANE DA CRUZ MOSCARELLI	5410	FC COORDENADOR ADM	SIM	2	C
LUCIA DE BORBA MACIEL	5436	TEC EM TRANSITO E TRANSPORTE	SIM	2	D
ILDA PERONDI	5479	TEC EM TRANSITO E TRANSPORTE	SIM	2	D
ANDREA FELDENS LEDERER	5509	RESPONSAVEL POR EQUIPE I	SIM	1	C
VANIA CRISTINA DE ABREU	5533	TEC EM TRANSITO E TRANSPORTE	SIM	2	D
MARCO AURELIO C CAVALHEIRO	5541	AGENTE DE FISCALIZACAO	SIM	1	D
JOSE HENRIQUE ALMEIDA	5568	AGENTE DE FISCALIZACAO	SIM	1	D
FLAVIO RANGEL MOTTA	5592	AGENTE DE FISCALIZACAO	NÃO	1	C
GERSON LUIS G DA SILVA	5614	AGENTE DE FISCALIZACAO	SIM	2	D
LUCIANA PEREIRA DA SILVA	5622	AGENTE DE FISCALIZACAO	SIM	1	D
ISABEL CRISTINA ALVES	5649	AGENTE DE FISCALIZACAO	SIM	2	C
DANIEL FAGUNDES DE OLIVEIRA	5665	AGENTE DE FISCALIZACAO	SIM	2	E
DIRCILENE TURMENA	5690	AGENTE DE FISCALIZACAO	SIM	1	D
ALVINO DA SILVA FILHO	5789	FC RESPONS EQUIPE AFTT	SIM	2	E
RUDIMAR RIBEIRO VILEMBERG	5827	AGENTE DE FISCALIZACAO	SIM	2	D
CARLOS CESAR DE CARVALHO	5860	AGENTE DE FISCALIZACAO	SIM	2	E
ADRIANA RUBIM RODRIGUES	5878	AGENTE DE FISCALIZACAO	SIM	1	D
CLAUDIO CESAR VAZ DA COSTA	5940	AGENTE DE ATENDIMENTO AO PUBLICO	SIM	2	D
ANTONIO CARLOS FERREIRA ROCHA	5983	AGENTE DE ATENDIMENTO AO PUBLICO	SIM	2	C
LOILA MARIA CARVALHO GANDOLFO	6025	AGENTE DE ATENDIMENTO AO PUBLICO	SIM	1	D
OTAVIANA ROBERTA O IZAIAS	6092	AGENTE DE ATENDIMENTO AO PUBLICO	SIM	2	C
ANA CRISTINA DE L PEIXOTO	6149	AGENTE DE ATENDIMENTO AO PUBLICO	SIM	2	D
LOILZA DA SILVA	6211	AGENTE DE ATENDIMENTO AO PUBLICO	SIM	2	C
SANTO ONIVAL GEISLER	6220	FC RESPONS EQUIPE ADM	SIM	1	C
LUIS HENRIQUE T DE OLIVEIRA	6513	AGENTE DE ATENDIMENTO AO PUBLICO	SIM	2	C
NEUSA MARIA DOS SANTOS SILVA	6556	AGENTE DE ATENDIMENTO AO PUBLICO	SIM	1	C
ALESSANDRA ANDREA BOTH	6670	FC COORDENADOR ADM	SIM	1	D
ANDRE SOARES RITTER	6718	AGENTE DE APOIO OPERACIONAL	SIM	2	E
PAULO ELOI MARTINS	6726	AGENTE DE APOIO OPERACIONAL	SIM	1	E
CLAIRTON PORTES MARTINS	6734	AGENTE DE APOIO OPERACIONAL	SIM	2	E
LUIS CARLOS DOS SANTOS	6874	ELETRICISTA	NÃO	2	B
EDIO DIAS TORRES	6882	FC RESPONS EQUIPE ADM	SIM	2	C
ANTONIO CARLOS MONTEIRO	6904	ELETRICISTA	SIM	2	D
MARIO AUGUSTO G DA COSTA	6939	FC RESPONS EQUIPE ADM	SIM	1	C
DEMETRIUS JACOBUS VIANNA	6963	AGENTE DE FISCALIZACAO	SIM	2	C
MAICON DOS SANTOS ANGRIZANO	6971	PINTOR	SIM	2	J
LUCIANO ROTT DELGADO	7013	AGENTE ADMINISTRATIVO	SIM	1	D
JOSE CARLOS ROSA SOARES	7145	AGENTE DE FISCALIZACAO	SIM	1	D
LUIZ HENRIQUE V DE QUADROS	7188	FC RESPONS EQUIPE AFTT	SIM	1	E
FELIPE VICENTE	7277	AGENTE DE FISCALIZACAO	SIM	2	E
CHARLI COSTA ORTIZ	7382	AGENTE DE FISCALIZACAO	SIM	2	D
ALEXSANDRO SANTOS DE OLIVEIRA	7404	AGENTE DE FISCALIZACAO	SIM	2	D
JULIO CESAR XAVIER SANTANNA	7412	AGENTE DE FISCALIZACAO	SIM	2	D
TIAGO ANDRE DA S R RODRIGUES	7510	AGENTE DE SERVICOS GERAIS	SIM	1	D
GEODARIO FREITAS VIEIRA	7587	COORDENADOR(A)	SIM	2	D
ALEXANDRE LEANDRO P DE MATOS	7595	AGENTE ADMINISTRATIVO	SIM	1	D
JOAO PEDRO FALEIRO	7633	ELETRICISTA	SIM	1	C
JOSE AUGUSTO OLIVEIRA DA SILVA	7641	ELETRICISTA	SIM	2	C
TAISE CRISTINA S GRACIOLINO	7668	AGENTE DE SERVICOS GERAIS	SIM	2	C
RITA DE CASSIA S C ASSUMPCAO	7692	AGENTE ADMINISTRATIVO	SIM	2	D
CATIA CILENE DE SOUZA	7706	AGENTE ADMINISTRATIVO	SIM	2	D

CARLOS EDUARDO KUHN	7943	RESPONSAVEL POR EQUIPE I	SIM	1	D	FABIO BERWANGER JULIANO	10375	ADVOGADO(A)	SIM	1	F
GABRIELA SILVA LICONTI	7994	FC RESPONS EQUIPE ADM	SIM	1	D	ANA PAULA LARRONDO METZEN	10430	AGENTE ADMINISTRATIVO	NÃO	0	C
ANA PAULA FRANCO DOMINGUES	8087	AGENTE DE ATENDIMENTO AO PUBLICO	SIM	2	B	ANGELO R DOS SANTOS VIEGA	11240	ELETRICISTA	SIM	2	B
WILLIAM MARCELO MELLO DA SILVA	8095	AGENTE DE ATENDIMENTO AO PUBLICO	SIM	1	C	MARCELO SOLETTI DE OLIVEIRA	11266	ADVOGADO(A)	SIM	2	E
LEANDRO REETZ DA ROSA	8117	AGENTE DE FISCALIZACAO	SIM	2	C	HENRIQUE MORAES KNABAH	11460	AGENTE DE FISCALIZACAO	SIM	1	C
ADRIANA ELISABETH ETGES	8176	AGENTE DE ATENDIMENTO AO PUBLICO	SIM	1	C	JAIR AQUINO DE OLIVEIRA	11479	AGENTE DE FISCALIZACAO	SIM	2	C
RAIMUNDO IESKI DE PAULA	8338	ELETRICISTA	SIM	2	E	LAIRTON DA FONTOURA PEREIRA	11487	AGENTE DE FISCALIZACAO	SIM	2	C
LEONEL GETULIO MARTINS PEREIRA	8354	AGENTE DE ATENDIMENTO AO PUBLICO	SIM	2	C	DIEGO CARVALHO BACKES	11495	AGENTE DE FISCALIZACAO	SIM	2	C
NEDILENE BRUSTULIN	8460	AGENTE ADMINISTRATIVO	SIM	1	D	GIOVANI TEIXEIRA GOMES	11509	AGENTE DE FISCALIZACAO	SIM	2	C
MARIA CLAUDIA C B GESSWEIN	8591	AGENTE ADMINISTRATIVO	SIM	1	D	PAULO HENRIQUE VELEDA ALVES	11517	AGENTE DE FISCALIZACAO	SIM	2	C
MARCIO MARQUES MANSILHA	8648	AGENTE DE FISCALIZACAO	NÃO	2	C	CARLOS EDUARDO G DOS SANTOS	11525	AGENTE DE FISCALIZACAO	SIM	2	C
FABIO BARBOZA MOREIRA	8664	AGENTE DE FISCALIZACAO	NÃO	2	C	BRUNO SOUZA DA SILVEIRA	11533	AGENTE DE FISCALIZACAO	SIM	2	C
LUIS FERNANDO SILVA CORREA	8699	AGENTE DE FISCALIZACAO	SIM	2	C	TIAGO KOLOGESKI SIMAO	11541	AGENTE DE FISCALIZACAO	SIM	2	C
RITA HELENA SIQUEIRA FAGUNDES	8745	FC RESPONS EQUIPE AFTT	SIM	2	C	LUCIANO SOUTO	11550	FC RESPONS EQUIPE AFTT	SIM	2	C
DOUGLAS TADEU P DE JESUS	8788	AGENTE DE FISCALIZACAO	SIM	2	C	MARCELO ALEIXO FERREIRA	11568	AGENTE DE FISCALIZACAO	SIM	2	C
GERALDO VIEIRA	8796	AGENTE DE FISCALIZACAO	NÃO	2	C	SIDNEI GARCIA DA COSTA JUNIOR	11584	AGENTE DE FISCALIZACAO	SIM	2	C
FLAVIO AVILA DE FRAGA	8818	AGENTE DE FISCALIZACAO	SIM	2	D	JEFERSON MAENFELD	11592	AGENTE DE FISCALIZACAO	SIM	2	C
JOSE HENRIQUE LOPES GUEDES	8850	ELETRICISTA	SIM	1	C	LUCIANO BITELLO CHAVES	11606	AGENTE DE FISCALIZACAO	SIM	2	C
CARLOS PACHECO RIBEIRO	8982	INSPETOR DE SEG VEICULAR	SIM	2	H	CLAUDIO OLIVEIRA NOGUEZ	11614	AGENTE DE FISCALIZACAO	SIM	2	C
SIMONE INACIO RIBEIRO	9024	AGENTE DE SERVICOS GERAIS	SIM	1	C	PABLO PACHECO FERNANDES	11622	AGENTE DE FISCALIZACAO	SIM	2	C
AFONSO HENRIQUE O BATISTA	9113	COORDENADOR(A)	NÃO	1	D	THIAGO KIELING GOMES	11630	AGENTE DE FISCALIZACAO	SIM	2	C
ANDRE LUIZ KLEIN DA SILVA	9180	FC RESPONS EQUIPE ADM	SIM	2	D	GILMAR SARTORI	11649	AGENTE DE FISCALIZACAO	SIM	2	C
LUIZ OTAVIO SOUZA DA SILVEIRA	9270	FC RESPONS EQUIPE ADM	NÃO	1	B	TIAGO TAVARES	11657	AGENTE DE FISCALIZACAO	SIM	2	C
MARCIO SAUERESSIG	9326	TEC EM TRANSITO E TRANSPORTE	SIM	2	C	NELSON EDMUNDO F FONSECA	11665	AGENTE DE FISCALIZACAO	SIM	2	C
MARCOS FEDER	9385	RESPONSAVEL POR EQUIPE I	SIM	1	C	DANIEL PETERSEN BELTRAO	11673	AGENTE DE FISCALIZACAO	SIM	2	C
AMANDA MESQUITA BAPTISTA	9474	AGENTE DE ATENDIMENTO AO PUBLICO	NÃO	2	B	MARLENE DA SILVA GONCALVES	11681	AGENTE DE FISCALIZACAO	SIM	2	C
VALDEMAR EDUARDO	9571	PINTOR - B	SIM	1	J	NAHYANE DALL BELLO DOS SANTOS	11690	AGENTE DE FISCALIZACAO	SIM	2	C
ALEXANDRE DE CASTRO DIAS	9601	FC RESPONS EQUIPE ADM	SIM	2	H	FREDERICO BALSII	11703	AGENTE DE FISCALIZACAO	SIM	2	C
REGIS LUIS PAIVA	9628	PINTOR	NÃO	1	H	VAGNER SEVERO CARDOSO	11711	AGENTE DE FISCALIZACAO	SIM	2	C
LUCIANO REBELLO FARIAS	9644	PINTOR	SIM	1	J	GABRIEL MANOEL T BOAVENTURA	11720	AGENTE DE FISCALIZACAO	SIM	2	C
ALEXANDRO NICHELE VIEIRA	9679	TEC DE INFORMATICA	SIM	1	C	MARCIO DE MENEZES PAIVA	11738	AGENTE DE FISCALIZACAO	SIM	2	C
VALDOMIRO JOSE TOGNI	9792	AGENTE DE FISCALIZACAO	SIM	1	D	GIAN PAOLO SANTI	11746	AGENTE DE FISCALIZACAO	SIM	2	C
CAIO ALEXANDRE MEDEIROS NETO	10006	AGENTE DE FISCALIZACAO	SIM	1	D	LUCIANO GOMES	11754	AGENTE DE FISCALIZACAO	SIM	2	C
RAFAEL DOS SANTOS FERREIRA	10022	AGENTE DE FISCALIZACAO	SIM	1	C	MARCOS VINICIUS DIAS GONCALVES	11762	AGENTE DE FISCALIZACAO	SIM	2	C
CATIA SIMONE LEMES DA SILVA	10120	AGENTE DE FISCALIZACAO	SIM	1	D	SANDRO ROBSON DA SILVA	11770	AGENTE DE FISCALIZACAO	SIM	2	C
JOSE RAFAEL BARBOZA MACHADO	10154	AGENTE DE FISCALIZACAO	NÃO	2	C	ANDRE FRIZON	11789	AGENTE DE FISCALIZACAO	SIM	2	C
FABIO CHARLES PEITER	10170	AGENTE DE FISCALIZACAO	SIM	2	C	DIRNEI PORFIRIO FERNANDES	11797	AGENTE DE FISCALIZACAO	SIM	2	C
GIOVANA ALBO HESS	10219	FC GERENTE ADM	SIM	2	F	ROSANA WEICH DE MELLO	11800	AGENTE DE FISCALIZACAO	SIM	2	C
RENATO PEREIRA DE OLIVEIRA	10227	ADVOGADO(A)	SIM	2	F	ELTON DO NASCIMENTO CARVALHO	11819	AGENTE DE FISCALIZACAO	SIM	2	C
MARCO ANTONIO TEIGA	10243	ELETO-TECNICO(A)	SIM	2	C	LUIS FERNANDO AZAMBUJA	11827	AGENTE DE FISCALIZACAO	SIM	2	C
CANDIDA SIMONI FEYH	10332	TEC DE ENFERMAGEM DO TRABALHO	SIM	1	C	MARCOS ROBERTO SILVA	11843	AGENTE DE FISCALIZACAO	SIM	2	C
						ASSIS SALBEGO PEREIRA	11860	AGENTE DE FISCALIZACAO	SIM	2	C

CASSIO BECKER RODRIGUES	11878	AGENTE DE FISCALIZACAO	SIM	1	C	JEAN SCHERF BARROS	12700	AGENTE ADMINISTRATIVO	SIM	2	A
ADAILTON ANAEL MAIA	11886	AGENTE DE FISCALIZACAO	SIM	2	C	ISABEL FERNANDA CLEZAR BLOISE	12734	AGENTE DE ATENDIMENTO AO PUBLICO	SIM	2	A
CARLOS HENRIQUE SEVERO	11894	AGENTE DE FISCALIZACAO	SIM	2	C	VINICIUS OLIVEIRA FRAGA	12840	CONTADOR	SIM	2	A
MARCOS SENGER	11916	AGENTE DE FISCALIZACAO	SIM	2	C	LEONARDO DE LIMA NUNES	12955	PINTOR	NÃO	0	A
ELIANDRO RIBEIRO CASTILHOS	11932	AGENTE DE FISCALIZACAO	SIM	2	C	LEONARDO DE LIMA INGRACIO	12963	PINTOR	SIM	2	A
AIRTON FERNANDO DA R CARMONA	11940	AGENTE DE FISCALIZACAO	SIM	2	C	JAIR ISIDORO TOGNI	12971	PINTOR	SIM	2	A
FRANCINI GROTH BENFATTO	11959	AGENTE DE FISCALIZACAO	SIM	2	C	MARCELO JONI DE LIMA SIQUEIRA	12980	PINTOR	NÃO	1	A
MARCO AURELIO DE SOUZA COSTA	11967	AGENTE DE FISCALIZACAO	SIM	2	C	PAULO ROOS VIEGAS JUNIOR	12998	PINTOR	SIM	2	A
RICARDO KUPAS FALCAO	11975	AGENTE DE FISCALIZACAO	SIM	2	C	EBERSON SOARES SILVEIRA	13005	PINTOR	SIM	1	A
ALCIR DE AQUINO HERZOG	11983	AGENTE DE FISCALIZACAO	SIM	2	C	GIOVANI DRIESCH CASAGRANDE	13013	PINTOR	SIM	2	A
MICHEL FRITSCH PEIXOTO	11991	AGENTE DE FISCALIZACAO	SIM	2	C	JEFFERSON DA SILVA WILKOM	13021	PINTOR	SIM	2	A
SERGIO MEDEIROS COELHO JUNIOR	12009	AGENTE DE FISCALIZACAO	SIM	2	C	GABRIEL T SCHIFINO DOS SANTOS	13030	PINTOR	SIM	2	A
GLEDISON PINTO CHAGAS	12017	AGENTE DE FISCALIZACAO	SIM	2	C	LUIZ ANTONIO C DE ASSUNCAO	13048	PINTOR	SIM	2	A
EDSON JAIRO BATISTA DE ARAUJO	12025	AGENTE DE FISCALIZACAO	SIM	2	C	LUIS GUSTAVO PEDROSO CORREA	13056	PINTOR	SIM	2	A
DANIEL GUSTAVO DE M GONCALVES	12050	AGENTE DE FISCALIZACAO	NÃO	1	C	DOUGLAS SOUZA DOS SANTOS	13064	AGENTE DE SERVICOS GERAIS	SIM	2	A
MARCELO DA SILVA LOPES	12076	AGENTE DE FISCALIZACAO	SIM	2	C	MARIA DE LOURDES B SIQUEIRA	13072	AGENTE DE SERVICOS GERAIS	SIM	2	A
LUIS FERNANDO ALVES DIAS	12084	AGENTE DE FISCALIZACAO	SIM	2	C	VERACI DE OLIVEIRA	13137	AGENTE DE SERVICOS GERAIS	SIM	2	A
PAULO ROBERTO NUNES DE SOUZA	12092	AGENTE DE FISCALIZACAO	SIM	2	C	IVO LUIS PINHEIRO	13145	AGENTE DE SERVICOS GERAIS	SIM	2	A
TIAGO ROBERTO GOMES ROSA	12106	AGENTE DE FISCALIZACAO	SIM	2	C	SIMONE DE OLIVEIRA PURZEL	13153	AGENTE DE SERVICOS GERAIS	SIM	2	A
TAMARA KELPINSKI DE MATTOS	12114	AGENTE DE FISCALIZACAO	SIM	2	C	JONHSON RODRIGUES FONTANA	13161	AGENTE DE SERVICOS GERAIS	SIM	2	A
EDUARDO DA SILVA ROSA	12122	AGENTE DE FISCALIZACAO	SIM	2	C	MARA LUCIA FARIA DA COSTA	13170	AGENTE DE SERVICOS GERAIS	SIM	2	A
ANTONIO CARLOS FERANTE	12130	AGENTE DE FISCALIZACAO	SIM	2	C	ROSE KARINE GOMES MORAES	13188	AGENTE DE SERVICOS GERAIS	SIM	2	A
AUGUSTO MARTINEZ FERNANDES	12149	AGENTE DE FISCALIZACAO	SIM	2	C	ADAO DA ROCHA FRAGA	13196	AGENTE DE SERVICOS GERAIS	SIM	2	A
CHARLES ALEX RITTER	12165	AGENTE DE FISCALIZACAO	SIM	2	C	ANA LUCIA DOS SANTOS MARCOS	13200	AGENTE DE SERVICOS GERAIS	SIM	2	A
JOCEMAR SBRUZZI	12173	AGENTE DE FISCALIZACAO	SIM	2	C	MARTINHO PRUDENCIO DE ANDRADE	13226	AGENTE DE SERVICOS GERAIS	SIM	2	A
JOAO CARLOS MOREM GRAPIGLIA	12181	AGENTE DE FISCALIZACAO	SIM	2	C	SILVIA REGINA DE SOUZA FARIAS	13234	AGENTE DE SERVICOS GERAIS	SIM	2	A
ANTONIO LUIZ MACHADO DUARTE	12190	AGENTE DE FISCALIZACAO	SIM	2	C	MICHELLE COITINHO DE OLIVEIRA	13242	AGENTE DE APOIO TECNICO	SIM	2	A
STIVE MARQUES VELOSO	12211	AGENTE DE FISCALIZACAO	SIM	2	C	SERGIO FEITEN SCHUCK	13250	AGENTE DE APOIO TECNICO	SIM	2	A
EDUARDO VON TONGEL	12238	AGENTE DE FISCALIZACAO	SIM	2	C	VITOR TEIXEIRA MACHADO	13269	AGENTE DE APOIO TECNICO	SIM	2	A
DANIEL HILARIO DOS SANTOS	12246	AGENTE DE FISCALIZACAO	SIM	2	C	RENAN DA SILVA GUILHERME	13277	AGENTE DE APOIO TECNICO	SIM	2	A
RAQUEL DA SILVA LEVISKI	12513	AGENTE ADMINISTRATIVO	SIM	2	A	ARMINDO JOSE KUCZYNSKI JUNIOR	13285	AGENTE DE APOIO TECNICO	SIM	2	A
IZIS TAMARA MINEIRO DE ABREU	12548	AGENTE DE ATENDIMENTO AO PUBLICO	SIM	2	A	RICARDO LEIRIA RODRIGUES	13293	FC RESPONS EQUIPE ADM	SIM	2	A
FABIOLA PETRO	12564	AGENTE DE ATENDIMENTO AO PUBLICO	SIM	2	A	FAGNER SUTEL DE MOURA	13307	AGENTE DE APOIO TECNICO	SIM	2	A
NATALIE BERTOTTO P FLEISCHMANN	12599	AGENTE DE ATENDIMENTO AO PUBLICO	SIM	2	A	THIAGO BITTENCOURT MACHADO	13315	AGENTE DE FISCALIZACAO	SIM	2	A
FELIPE DE SOUZA SCHWARZ	12602	AGENTE ADMINISTRATIVO	SIM	2	A	DENISE TREIN	13323	ADVOGADO(A)	SIM	2	A
GABRIELA PINTO M DE MORAES	12610	AGENTE DE ATENDIMENTO AO PUBLICO	SIM	1	A	DIOGO SCHENATTO IRION	13331	ADVOGADO(A)	SIM	2	A
DIONISIO NUNES ALMADA FILHO	12629	AGENTE DE ATENDIMENTO AO PUBLICO	SIM	2	A	JOAO PAULO CARABAJAL SIQUEIRA	13340	AGENTE ADMINISTRATIVO	SIM	2	A
ANELISE DA SILVA PALMA	12637	AGENTE DE ATENDIMENTO AO PUBLICO	SIM	2	A	ALEXANDRE FERREIRA DE AZEVEDO	13374	AGENTE ADMINISTRATIVO	SIM	2	A
MARCELO BENDER	12645	AGENTE ADMINISTRATIVO	SIM	2	A	ALTAIR FAGUNDES DE OLIVEIRA	13404	AGENTE ADMINISTRATIVO	SIM	2	A
PATRICIA ROYER VOIGT	12670	FC RESPONS EQUIPE ADM	SIM	2	A	ALESSANDRO KAHMANN	13412	AGENTE ADMINISTRATIVO	SIM	2	A
GERTH LUIS REVERS WENNING	12688	AGENTE DE ATENDIMENTO AO PUBLICO	SIM	2	A	JEANINE BALBONI LACERDA	13447	AGENTE DE ATENDIMENTO AO PUBLICO	SIM	2	A
						ROSILENE SOUZA DOS SANTOS	13471	AGENTE DE ATENDIMENTO AO PUBLICO	SIM	2	A

DARCIO DE SOUZA MIRANDA	13480	AGENTE DE ATENDIMENTO AO PUBLICO	SIM	2	A	JOAO LAURINDO DOS S FARIAS	14001	ELETRICISTA	SIM	1	A
JOSE AUGUSTO LUCENA DOS SANTOS	13498	AGENTE DE ATENDIMENTO AO PUBLICO	SIM	2	A	THIAGO LOPES BERBIGIER	14010	TEC DE INFORMATICA	SIM	1	A
LUCIMARA CONCEICAO NASCIMENTO	13501	AGENTE DE ATENDIMENTO AO PUBLICO	SIM	2	A	MARCELO ZANELLA CAETANO	14028	TEC DE INFORMATICA	SIM	1	A
FELIPE DA SILVA PRUSOKOWSKI	13510	AGENTE DE ATENDIMENTO AO PUBLICO	SIM	2	A	GABRIEL FIGUEIRO DA FONTOURA	14044	AGENTE DE SERVICOS GERAIS	SIM	1	A
ALEXANDRE CAETANO LIMA	13528	AGENTE DE ATENDIMENTO AO PUBLICO	NÃO	1	A	JAQUELINE SANTOS DE SOUZA	14052	AGENTE DE SERVICOS GERAIS	NÃO	0	A
LILIAN ESPINDOLA FRAGA	13536	AGENTE DE ATENDIMENTO AO PUBLICO	SIM	2	A	AUGUSTO NAIBERT C GARCIA	14060	PINTOR	SIM	1	A
ADRIANO MEZARI DUARTE	13544	AGENTE DE ATENDIMENTO AO PUBLICO	SIM	2	A	IVANA BUTTOW BARRIENTOS	14079	AGENTE DE ATENDIMENTO AO PUBLICO	SIM	1	A
ALEX RICARDO SILVA DE FREITAS	13552	AGENTE DE APOIO OPERACIONAL	SIM	2	A	LEONARDO MICHELSEN	14095	TEC SEGURANCA DO TRABALHO	SIM	1	A
CARLOS ALBERTO ROSA	13579	AGENTE DE APOIO OPERACIONAL	SIM	1	A	FABRICIO SOUZA DA SILVA	14109	ELETROTECNICO(A)	SIM	1	A
ALCEU KWAMME LIMA	13587	FC RESPONS EQUIPE ADM	NÃO	1	A	ICARO BILHALVA SCHULZ	14117	AGENTE DE APOIO TECNICO	SIM	1	A
RAFAEL PAZ GONCALVES	13595	AGENTE DE APOIO OPERACIONAL	SIM	2	A	JONES DOS SANTOS TEIXEIRA	14133	AGENTE ADMINISTRATIVO	SIM	1	A
ANTONIO SPAGNOL	13609	AGENTE DE APOIO OPERACIONAL	SIM	2	A	ALINE GHENO	14311	AGENTE DE SERVICOS GERAIS	SIM	1	A
LUIZ CARLOS CAMPOS DOS SANTOS	13625	AGENTE DE APOIO OPERACIONAL	SIM	2	A	JONAS OURIQUES LEMES	14320	AGENTE DE ATENDIMENTO AO PUBLICO	SIM	1	A
MILTON CESAR HERT	13641	AGENTE DE APOIO OPERACIONAL	NÃO	1	A	LEANDRO DE SALLES BRUM	14338	INSPETOR DE SEG VEICULAR	SIM	1	A
ALBERTO BUSS PINTO	13650	AGENTE DE APOIO OPERACIONAL	NÃO	1	A	JOAO FELIPE PEREIRA XAVIER	14443	AGENTE ADMINISTRATIVO	SIM	1	A
MARCELO DOS SANTOS PEREIRA	13668	AGENTE DE APOIO OPERACIONAL	NÃO	1	A	AUGUSTO BURG MALTEZ	14460	AGENTE ADMINISTRATIVO	SIM	1	A
ALEXEY DINARTE F MASCARENHAS	13684	INSPETOR DE SEG VEICULAR	SIM	2	A	DAIANE AVILA SAMPAIO	14478	AGENTE ADMINISTRATIVO	SIM	1	A
EXON WOLFGANG FISS	13692	INSPETOR DE SEG VEICULAR	SIM	2	A	TAINAN CALDEIRA FERREIRA	14486	AGENTE ADMINISTRATIVO	SIM	1	A
ANDERSON KELLER TRINDADE	13706	INSPETOR DE SEG VEICULAR	SIM	2	A	ADIENE SILVEIRA SOARES	14494	AGENTE ADMINISTRATIVO	SIM	1	A
MAURICIO PORTO VARGAS	13714	ELETRICISTA	SIM	2	A	CLECI TERESINHA KETTNER	14508	TEC DE ENFERMAGEM DO TRABALHO	SIM	1	A
JOELSON ANDRADE TAPIA	13722	ELETRICISTA	NÃO	1	A	LEDIMAR CHAPUIS DOS SANTOS	14516	AGENTE DE APOIO TECNICO	SIM	1	A
PEDRO AUGUSTO SERGIO	13730	ELETRICISTA	SIM	2	A	ANDREA CAROLINA ANDRIOLI TADAY	14524	AGENTE DE APOIO TECNICO	SIM	1	A
LAURA BEATRIZ KOCHENBORGER	13757	TEC EM TRANSITO E TRANSPORTE	SIM	2	A	ROGER BIRRIEL	14532	AGENTE DE APOIO TECNICO	SIM	1	A
ANNA LAURA TONETTO CASAL	13773	TEC EM TRANSITO E TRANSPORTE	SIM	2	A	DANIELE SPINDOLA KOTLINSKY	14540	AGENTE DE ATENDIMENTO AO PUBLICO	SIM	1	A
ANA JULIA E DE VASCONCELLOS	13781	TEC EM TRANSITO E TRANSPORTE	SIM	2	A	TCHEILA VANESSA WENDLING	14559	AGENTE DE ATENDIMENTO AO PUBLICO	SIM	1	A
ALINE TRINDADE SILVA MACHADO	13790	TEC EM TRANSITO E TRANSPORTE	SIM	2	A	SIMONE GOMES DE SOUZA	14567	AGENTE DE ATENDIMENTO AO PUBLICO	SIM	1	A
LISANDRA FRAGA LIMAS	13803	TEC EM TRANSITO E TRANSPORTE	SIM	2	A	SIDNEI BONIFACIO DE SOUSA	14575	AGENTE DE ATENDIMENTO AO PUBLICO	SIM	1	A
HEBER DE MOURA	13811	TEC DE INFORMATICA	SIM	2	A	FABIANO FEIJO DE CARVALHO	14583	AGENTE DE ATENDIMENTO AO PUBLICO	SIM	1	A
EDUARDO PARULA BIDESI	13820	ELETROTECNICO(A)	SIM	2	A	DANGLAR OLIVEIRA DONIN	14591	AGENTE DE ATENDIMENTO AO PUBLICO	SIM	1	A
ALMIR RAUPP DA ROSA JUNIOR	13838	ENGENHEIRO MECANICO	SIM	2	A	KENYA CAMARGO DOS SANTOS	14630	TEC EM TRANSITO E TRANSPORTE	SIM	1	A
CARLOS ROBERTO LENZI	13846	ENGENHEIRO EM SEGURANCA DO TRABALHO	SIM	2	A	JULIANO MULLER DE SOUZA	14648	AGENTE DE SERVICOS GERAIS	SIM	1	A
ANA CRISTINA DOS PASSOS TRISCH	13862	ENFERMAGEM DO TRABALHO	SIM	2	A	ROSELAINE VIEGAS OLIVEIRA	14656	AGENTE DE SERVICOS GERAIS	SIM	1	A
GUILHERME HENZ FRANCO	13870	PSICOLOGO (A)	SIM	2	A	JORGE EDUARDO LOPES DA SILVA	14680	AGENTE DE SERVICOS GERAIS	SIM	1	A
GUILHERME LEONARDO SANGOI LIMA	13897	ADVOGADO(A)	SIM	1	A	MARCOS ANTONIO F DOS REIS	14702	AGENTE DE SERVICOS GERAIS	SIM	1	A
CARLOS RENATO AZAMBUJA DIAS	13900	AGENTE ADMINISTRATIVO	SIM	1	A	LUIS CARLOS RULIAN	14710	AGENTE DE APOIO TECNICO	SIM	1	A
FERNANDO FAZZINI RUSSO	13919	AGENTE ADMINISTRATIVO	SIM	1	A	GIULIAN GUERREIRO PEDROSO	14729	AGENTE DE SERVICOS GERAIS	SIM	1	A
EVARISTO CARVALHO NETO	13927	AGENTE DE APOIO TECNICO	SIM	1	A	CLAUDIO ANTONIO A DE SOUZA	14737	AGENTE DE SERVICOS GERAIS	SIM	1	A
GABRIEL CORREA DE MENEZES	13935	AGENTE DE APOIO TECNICO	SIM	1	A	JOSE ROBERTO FRASNELLI	14745	AGENTE DE SERVICOS GERAIS	SIM	1	A
ADILSON THIMMIG ROSA	13943	AGENTE DE APOIO TECNICO	SIM	1	A	RENAN PIGATO SILVA	14753	AGENTE ADMINISTRATIVO	SIM	1	A
FABIO ALEX FOLLADOR	13951	AGENTE DE APOIO TECNICO	SIM	1	A	ANA PAULA METZ COSTA	14761	AGENTE DE ATENDIMENTO AO PUBLICO	SIM	1	A
VINICIUS NUNES GONCALVES	13960	AGENTE DE APOIO TECNICO	SIM	1	A						

EDERSON SOUZA BARONCCINI	14770	AGENTE DE ATENDIMENTO AO PUBLICO	SIM	1	A
JULIANO RODRIGUES DE CAMPOS	14788	AGENTE DE SERVICOS GERAIS	SIM	1	A
JAIRO ANTONIO BEMFICA TERRES	14796	AGENTE DE SERVICOS GERAIS	SIM	1	A
TATIANE CRISTIANE HORN	14800	AGENTE ADMINISTRATIVO	SIM	1	A
PATRICIA SANTOS DE SOUZA	14818	AGENTE ADMINISTRATIVO	SIM	1	A
MAX DOUGLAS CUNHA RODEL	14826	AGENTE DE ATENDIMENTO AO PUBLICO	SIM	1	A
CRISTINE S DE SOUZA DA SILVA	14834	AGENTE DE ATENDIMENTO AO PUBLICO	SIM	1	A
JEAN PAUL RUTHES	14842	AGENTE DE SERVICOS GERAIS	SIM	1	A
JOAO CARLOS DA SILVA	14850	AGENTE DE SERVICOS GERAIS	SIM	1	A
MARCELLO MARASSINI BARCELOS	14869	AGENTE DE ATENDIMENTO AO PUBLICO	SIM	1	A
JESSICA PIRES VECINO	14885	AGENTE DE ATENDIMENTO AO PUBLICO	SIM	1	A
CAMILA ALBANI PETRO	14893	AGENTE DE ATENDIMENTO AO PUBLICO	SIM	1	A
ERALDO LOPES SALDANHA	14915	AGENTE ADMINISTRATIVO	SIM	1	A
PRISCILA MATOS CORREA	14931	AGENTE ADMINISTRATIVO	SIM	1	A
LUIZ HEBER MILESKI DO AMARAL	14940	AGENTE ADMINISTRATIVO	NÃO	0	A
PAOLA CEMIN DA SILVA	14958	AGENTE ADMINISTRATIVO	SIM	1	A
BARBARA LAGES STEFANI	14966	AGENTE ADMINISTRATIVO	SIM	1	A
ANGELA SOARES DE CARVALHO	14982	MEDICO DO TRABALHO	SIM	1	A
ALEXANDRE C M CARDOSO GUEDES	14990	AGENTE DE FISCALIZACAO	SIM	1	A
ANDERSON TABARES SEVERO	15016	AGENTE DE FISCALIZACAO	SIM	1	A
ANDRE LUIS SILVA PINTO	15024	AGENTE DE FISCALIZACAO	SIM	1	A
BALTASAR LEAL DA SILVA	15032	AGENTE DE FISCALIZACAO	SIM	1	A
CARLA ELISA KOHL	15040	AGENTE DE FISCALIZACAO	SIM	1	A
CARLOS EDUARDO U DOS SANTOS	15059	AGENTE DE FISCALIZACAO	SIM	1	A
CHRISTIAN FERRET DONINI	15067	AGENTE DE FISCALIZACAO	SIM	1	A
CLEBER FONTES PEREIRA	15075	AGENTE DE FISCALIZACAO	SIM	1	A
CRISTIANO PETER DOS S MACHADO	15083	AGENTE DE FISCALIZACAO	SIM	1	A
DANIEL ANTUNES BALDASSO	15091	AGENTE DE FISCALIZACAO	SIM	1	A
DANIEL AUGUSTO STRECK	15105	AGENTE DE FISCALIZACAO	SIM	1	A
DEIVID RODRIGO VISSOTTO	15113	AGENTE DE FISCALIZACAO	SIM	1	A
DIEGO ROBERTO MARQUETTI KUHN	15121	AGENTE DE FISCALIZACAO	SIM	1	A
DIONI WELTER DA SILVA	15130	AGENTE DE FISCALIZACAO	SIM	1	A
EDUARDO DE SOUZA SOUZA	15148	AGENTE DE FISCALIZACAO	SIM	1	A
EDUARDO SCHUCK	15156	AGENTE DE FISCALIZACAO	SIM	1	A
ELIAQUIM HENRIQUE DA SILVA	15164	AGENTE DE FISCALIZACAO	SIM	1	A
ELMO PETTER	15172	AGENTE DE FISCALIZACAO	SIM	1	A
ESTEVAN IVANIO DA SILVA	15180	AGENTE DE FISCALIZACAO	SIM	1	A
FABRICIO T DE BITTENCOURT	15199	AGENTE DE FISCALIZACAO	SIM	1	A
FELIPE MARTINS GRIMALDI	15202	AGENTE DE FISCALIZACAO	SIM	1	A
FERNANDA DE AGUIAR RIBEIRO	15210	AGENTE DE FISCALIZACAO	SIM	1	A
FRANCINELLI MOURA HALINSKI	15229	AGENTE DE FISCALIZACAO	SIM	1	A
GEVERSON PORCIUNCULA	15237	AGENTE DE FISCALIZACAO	SIM	1	A
GUILHERME DE ANGELIS NEIBERT	15253	AGENTE DE FISCALIZACAO	SIM	1	A
GUSTAVO MAIA	15261	AGENTE DE FISCALIZACAO	SIM	1	A
JACI DE FREITAS VAZ	15270	AGENTE DE FISCALIZACAO	SIM	1	A
JANIO TOMIO SUGAYA	15288	AGENTE DE FISCALIZACAO	SIM	1	A
JEFFERSON G ANFLOR FERREIRA	15296	AGENTE DE FISCALIZACAO	SIM	1	A
JOSE CLAUDIO VARGAS DA SILVA	15300	AGENTE DE FISCALIZACAO	SIM	1	A
JULIO SERGIO ROMBOSKI	15318	AGENTE DE FISCALIZACAO	SIM	1	A
KATIA DA CRUZ DOS SANTOS	15326	AGENTE DE FISCALIZACAO	SIM	1	A
LARRY FERREIRA BONOMO MARTINS	15334	AGENTE DE FISCALIZACAO	SIM	1	A
LEDINEI CHAPUIS DOS SANTOS	15342	AGENTE DE FISCALIZACAO	SIM	1	A
LEONEL BERTOGLIO LESSA	15350	AGENTE DE FISCALIZACAO	SIM	1	A
LUANA FRANCISLAINE F LENCINA	15369	AGENTE DE FISCALIZACAO	SIM	1	A
LUCAS CAVALHEIRO FERREIRA	15377	AGENTE DE FISCALIZACAO	SIM	1	A
LUCIANO DA SILVA	15385	AGENTE DE FISCALIZACAO	SIM	1	A
LUIS FABIANO DA SILVA	15393	AGENTE DE FISCALIZACAO	SIM	1	A
LUIS HENRIQUE DELLAMORA GARCIA	15407	AGENTE DE FISCALIZACAO	SIM	1	A
LUIZ FERNANDO FLORES	15415	AGENTE DE FISCALIZACAO	SIM	1	A
LUIZ FERNANDO R GUERREIRO	15423	AGENTE DE FISCALIZACAO	SIM	1	A
MARCELO DE OLIVEIRA GOMES	15431	AGENTE DE FISCALIZACAO	SIM	1	A
MARCIO CAPOANI	15440	AGENTE DE FISCALIZACAO	SIM	1	A
MARCIO NUNES DA CONCEICAO	15458	AGENTE DE FISCALIZACAO	SIM	1	A
MARCOS SEVERO BERTOJA	15466	AGENTE DE FISCALIZACAO	SIM	1	A
MARTA ELAINE DIAS PINTO	15474	AGENTE DE FISCALIZACAO	SIM	1	A
MAXIMILIANO MENDES BUENO	15482	AGENTE DE FISCALIZACAO	SIM	1	A
MONICA PRESTES DA SILVA	15490	AGENTE DE FISCALIZACAO	SIM	1	A
OTAVIO AUGUSTO ALVES DE VARGAS	15504	AGENTE DE FISCALIZACAO	SIM	1	A
PAOLA PEREIRA MESQUITA	15512	AGENTE DE FISCALIZACAO	SIM	1	A
PATRICK RAUPP	15539	AGENTE DE FISCALIZACAO	SIM	1	A
PAULO RICARDO TAVARES DA SILVA	15547	AGENTE DE FISCALIZACAO	SIM	1	A
PEDRO S M NIEDERAUER MARTINS	15555	AGENTE DE FISCALIZACAO	SIM	1	A
PIO PERES DE ALMEIDA	15563	AGENTE DE FISCALIZACAO	SIM	1	A
RAFAEL MOREIRA GAYER	15571	AGENTE DE FISCALIZACAO	SIM	1	A
RAQUEL DOS SANTOS MOURA	15580	AGENTE DE FISCALIZACAO	SIM	1	A
ROBERTA ANGINONI	15598	AGENTE DE FISCALIZACAO	SIM	1	A
ROBSON DE MOURA GIANNECHINI	15601	AGENTE DE FISCALIZACAO	SIM	1	A
RODRIGO VARGAS DE SOUZA	15610	AGENTE DE FISCALIZACAO	SIM	1	A
RODRIGO VIDMAR	15628	AGENTE DE FISCALIZACAO	SIM	1	A
ROGERSON BASTOS SOARES	15636	AGENTE DE FISCALIZACAO	SIM	1	A
RUDINEI RIBEIRO	15644	AGENTE DE FISCALIZACAO	SIM	1	A
SABRINA PIRES VIEIRA	15652	AGENTE DE FISCALIZACAO	SIM	1	A
SANDRO LUIS CARVALHO PINTO JR	15679	AGENTE DE FISCALIZACAO	SIM	1	A
SERGIO RICARDO AMORIM DIAS	15687	AGENTE DE FISCALIZACAO	SIM	1	A

VANDERLEI PANTALEAO DE MELO	15695	AGENTE DE FISCALIZACAO	SIM	1	A
VITOR PAULO SIQUEIRA DA SILVA	15709	AGENTE DE FISCALIZACAO	SIM	1	A

DIRETOR-GERAL do PREVIMPA, no uso de suas atribuições legais,

DESIGNA LUZIA REGINA DA SILVA CAMARGO, 118026, Assistente Administrativo, AA10406, para responder pela Função Gratificada de Chefe de Unidade, 1.6.1.6, da Unidade de Compensação Previdenciária, em substituição ao titular ANTONIO RENATO MARRONE, 24423.8, por motivo de gozo de folgas asseguradas por participação de Comissão Eleitoral, no período de 09/02/11 a 11/02/2011, com base no Artigo 69, da Lei Complementar 133/85, através da Portaria 27, de 14/02/2011 (processo 009.000472.11.5).

DESIGNA LUZIA REGINA DA SILVA CAMARGO, 118026, Assistente Administrativo, AA10406, para responder pela Função Gratificada de Chefe de Unidade, 1.6.1.6, da Unidade de Compensação Previdenciária, em substituição ao titular ANTONIO RENATO MARRONE, 24423.8, por motivo de Férias, no período de 14/02/11 a 05/03/2011, com base no Artigo 69, da Lei Complementar 133/85, através da Portaria 28, de 14/02/2011 (processo 009.000472.11.5).

Despachos

SECRETÁRIA MUNICIPAL DE ADMINISTRAÇÃO, no uso de suas atribuições legais,

Processo 001.050821.10.5 - INDEFERE o pedido de abono das faltas em plantão (cód. 10), dos dias 07, 11, 14, 19, 21 e 28/09/2010, apresentado por DANIELA KERSTING, 388376, vínculos 2 e 3, Médico, ES124NS, da Secretaria Municipal de Saúde, conforme pronunciamento da Equipe de Perícia Médica, da Gerência de Saúde do Servidor Municipal, da Secretaria Municipal de Saúde, face descumprimento por parte da servidora do que determina a Ordem de Serviço 013, de 17/05/1995, alterada pela Ordem de Serviço 001, de 11/01/2000.

GESTOR B, DO CENTRO DE DIREITOS E REGISTROS, DA SRH, DA SMA, no uso de suas atribuições legais,

Processo 001.003573.11.7 – Concede, em 14/02/2011, em relação aos servidores abaixo, a licença-prêmio, com base nos artigos 164, da Lei Complementar 133, de 31/12/1985, e a sua fruição ficará condicionada aos termos do artigo 165, com nova redação dada pela Lei Complementar 235, de 19/10/1990, regulamentada pelo Decreto 9876, de 07/12/1990, e Lei 7577, de 03/01/1995.

Secretaria	Matrícula	Servidor	Quinquênio	
SMA	107284/3	ADALBERTO SANHUDO BORBA	20/01/2006	19/01/2011
SMAM	62320/2	ADAO TADEU GOMES DE OLIVEIRA	09/01/2006	08/01/2011
SMAM	120630/3	ADIR UBIRAJARA SILVA DOS SANTOS	22/01/2006	21/01/2011
SME	255777/1	ADRIANA CUNHA DUARTE DA SILVA	27/01/2006	26/01/2011
SMGAE	360925/1	ADRIANO DE MORAES FAGUNDES	01/02/2006	31/01/2011
SMAM	360202/1	ALEXANDRE DA SILVA MENDES	12/01/2006	11/01/2011
SMS	471164/1	ALINE DA SILVA CICERI DORNELES	10/08/2005	01/01/2011
SMED	360135/1	ANA CRISTINA MARQUES	09/01/2006	08/01/2011
SMDHSU	808730/1	ANDERSON DA SILVA PERES	01/02/2006	31/01/2011
SPM	171200/2	ANTONIO CARLOS SELMO	06/01/2006	05/01/2011
SMA	62537/1	ANTONIO TOLOTTI NETO	09/01/2006	08/01/2011
SMS	76470/2	ARACY OLIVEIRA DOS SANTOS	30/01/2006	29/01/2011
SMDHSU	94861/2	BERCILINO DOS SANTOS MACHADO FILHO	23/06/1999	29/01/2011
SMS	255169/1	BERENICE SILVA BALDEZ	26/10/2005	30/01/2011
SMOV	171430/1	CARLA ROLIM STONE	13/01/2006	12/01/2011
DEP	228075/2	CARLOS ALBERTO BADIA SOARES	01/01/1991	04/01/2011
SMS	173153/1	CARLOS ALFREDO FRANCO NETTO DA COSTA	30/01/2006	29/01/2011

SMDHSU	301349/1	CARLOS EDUARDO MICHEL BOEIRA	19/01/2005	18/01/2011
SMED	87443/2	CARLOS HUMBERTO SILVA DORNELES	26/08/2005	14/01/2011
SMOV	66774/2	CARLOS ROBERTO LEAL DEVILLA	09/01/2006	08/01/2011
SMF	70042/2	CARMEN LUCIA MARCHINI	09/01/2006	08/01/2011
SMS	259813/1	CELSO CURCIO AVELINE	01/02/2006	31/01/2011
SMS	49247/4	CELSO JOSE MARCHINI BARBOZA	09/01/2006	08/01/2011
SMED	218951/1	CINTIA HELENA FRANZEN	31/01/2006	30/01/2011
SMS	63931/3	CLAIR GONCALVES ESCOBAR	19/01/2006	18/01/2011
SMT	76299/2	CLAUDIO LEO MARTINS DOS SANTOS	26/01/2006	25/01/2011
SMED	804384/1	CLAUDIR TEREZINHA RODRIGUES LIMA	13/01/2006	12/01/2011
PGM	803902/1	CRISTIANO SILVESTRIN DE SOUZA	02/01/2006	01/01/2011
SMED	67717/1	CRISTINA DE OLIVEIRA LADEIRA	09/01/2006	07/01/2011
SMF	498583/1	CRISTINA LENGELER	12/02/2001	03/01/2011
SMED	359248/1	DALMA MARIA NASCIMENTO VIEGAS	02/01/2006	01/01/2011
SMS	171223/1	DALVINO FERREIRA DA SILVA	02/01/2006	01/01/2011
SMCPGL	79070/2	DARNILO MALLMANN	15/01/2006	14/01/2011
SMS	238639/1	DEISE MARIA RAMOS CUNHA	22/01/2006	21/01/2011
SMS	173517/3	DENISE LOUREIRO CHAVES DOS SANTOS	20/11/2005	01/01/2011
SMF	171454/1	DENISE MARIA MORAES TORRES	13/01/2006	12/01/2011
SMS	171351/1	DENISE RANGEL GANZO DE CASTRO AERTS	02/01/2006	01/01/2011
SMDHSU	301519/1	EDUARDO GOULART DE CASTRO	19/01/2006	18/01/2011
SMED	171776/1	ELAINE GOETZE MARQUES	14/01/2006	13/01/2011
SMS	382260/1	ELAINE OLIVEIRA SOARES	11/12/2001	03/01/2011
SMOV	64406/2	ELIOVAR GASPAR	09/01/2006	08/01/2011
SMS	270950/1	ENILDA REJANE XAVIER RODRIGUES	18/09/2002	17/09/2007
SMS	421264/2	ERMENILDA DE SOUZA	25/08/2003	11/01/2011
SMS	188570/2	ERNANI SOARES LOPES	31/01/2006	30/01/2011
SMS	76196/1	EVALDO DA SILVA DORNELES	23/01/2006	22/01/2011
SMS	76366/2	FATIMA POCHMANN GARBINI	29/01/2006	28/01/2011
SMS	315257/1	FERNANDO KOWACS	01/02/2006	31/01/2011
SMS	63566/3	FERNANDO VASCONCELLOS VIEIRA	09/01/2006	08/01/2011
SMED	259229/1	FRANCISCO DUTRA DOS SANTOS JUNIOR	07/01/2006	06/01/2011
SMS	252132/1	GERALDINO ARAUJO SILVEIRA DE GODOY	07/01/2006	06/01/2011
SMED	500899/1	GESSI LOURDES SCHAEGLER	19/04/2001	09/01/2011
SMS	190126/1	GIANA VIDALETI BORGES	27/01/2006	26/01/2011
SMF	210060/1	GILBERTO ELY MENDES RIBEIRO	17/01/2006	16/01/2011
SMAM	342595/1	GILBERTO GILIS BALEJO	23/01/2006	22/01/2011
SMS	172744/1	GILSON CORREIA BELTRAO	27/01/2006	26/01/2011

SMOV	267883/1	GUILHANO DA ROSA SABBADIN	01/02/2006	31/01/2011
SMED	236382/1	HELENA DE LOURDES CHAGAS MARTINS	02/06/2005	22/01/2011
SMS	69039/1	HELENA HARTKE DE OLIVEIRA	18/08/2004	29/01/2011
SMED	250147/1	HELIA MARIA MEIRELLES DE QUADROS	16/01/2006	14/01/2011
SMOV	62173/5	HELOMAR CARLOS DA SILVA	09/01/2006	08/01/2011
SPM	132436/4	HERMES CONSIGLIO FILHO	09/01/2006	08/01/2011
SMED	301362/1	ILSE KEITEL	20/01/2003	18/01/2011
SMS	252260/1	ILSON HEBERLE MELO	03/09/2005	14/01/2011
SMED	240543/1	IOLANDA SILVEIRA RAMOS	25/01/2006	24/01/2011
SMF	62525/4	IONE DENISE HORLLE CUBAS	09/01/2006	08/01/2011
SMS	252442/2	IRACEMA JOAO RAMOS	11/03/2004	21/04/2009
SMS	461572/1	IVANA NORA	10/01/2006	09/01/2011
SMED	476710/1	JACQUELINE PITOMBO	23/05/2005	12/01/2011
SMDHSU	808687/1	JAIRO HOPPE	01/02/2006	31/01/2011
SMED	273214/1	JANDIRA ROCHA MINHOTE	17/11/2001	19/01/2011
GP	716963/2	JAQUELINE DALBEM FRAGA	27/03/2009	02/01/2011
SMS	91082/2	JARI ANTONI	25/01/2006	24/01/2011
SMOV	84867/2	JESUS AFONSO DA SILVA	12/01/2006	11/01/2011
SMOV	62057/4	JOAO CARLOS FERREIRA RIBEIRO	09/01/2006	08/01/2011
SMS	62215/3	JOAO CARLOS KARAM FERREIRA	09/01/2006	08/01/2011
SMF	66981/2	JOEL FRANCISCO DA COSTA	09/01/2006	08/01/2011
SMS	76135/2	JORGE RENATO DIB	22/01/2006	21/01/2011
PGM	75714/4	JOSE ADAO FIGUEIREDO DOS SANTOS	19/01/2006	18/01/2011
SMT	61004/3	JOSE LUIZ MARQUES	09/01/2006	08/01/2011
SMS	259989/2	JOSE RICARDO RECH	30/01/2006	29/01/2011
SMED	493238/1	JOSEILA MARIA NICOLETTI TEIXEIRA	02/01/2006	01/01/2011
SMED	345869/1	JOSELE MORAES DE OLIVEIRA GUICHARD	04/09/2005	17/01/2011
SMS	327582/1	JURACI DE MATOS MILANI	15/06/2005	19/01/2011
SMS	82925/2	LEANDRO STEGLICH	01/02/2006	31/01/2011
SMED	62197/3	LEONICE REGINATTO	09/01/2006	08/01/2011
SMF	627437/3	LUCIA ELAINE LOURUZ	02/06/2009	08/01/2011
SMDHSU	95130/4	LUIS CARLOS ALMEIDA BEIJOZA	29/01/2002	28/01/2011
PMPA	131845/5	LUIZ ARMANDO VIEGAS SALAZAR	09/01/2006	08/01/2011
SMOV	106504/2	LUIZ CARLOS FERREIRA	19/01/2006	18/01/2011
SMS	171272/1	LUIZ MARATIA	06/01/2006	05/01/2011
SMCPGL	172720/2	LUIZ OZORIO SEVERO FERRAZ	24/01/2006	23/01/2011
SMS	172914/2	LUIZA HELENA NUNES BANDEIRA	31/01/2006	30/01/2011
SMS	260189/1	MARA LENISE DA SILVA DUARTE	01/02/2006	31/01/2011
SMF	75908/2	MARA REJANE MELLO KRAEMER	29/01/2006	28/01/2011
SMS	493720/1	MARCELO GOMES SANTOS	05/01/2006	04/01/2011
SMF	171466/1	MARCIA DE SOUZA BITTENCOURT	13/01/2006	12/01/2011
SMS	342613/1	MARCIA ELISA WEBER	15/06/2005	21/01/2011
SMS	172707/1	MARCOS ASTOR KEHRWALD	24/01/2006	23/01/2011
SMS	176816/2	MARCOS SPERB BICCA DA SILVEIRA	24/01/2006	23/01/2011
SMED	172896/1	MARGARETH GIRARDI CESA	28/01/2006	27/01/2011
SPM	63920/3	MARIA AMALIA PAETZEL CHAVES	09/01/2006	08/01/2011
SMA	856384/1	MARIA DA GRACA ASSIS LEMOS	19/04/2007	14/01/2011
SMOV	76410/5	MARIA DE FATIMA NUNES DOS SANTOS	28/01/2006	27/01/2011
SMS	66282/3	MARIA DO CARMO SANTOS DA SILVA	09/01/2006	08/01/2011
SME	257373/1	MARIA ISABEL ZENI	25/12/2005	17/01/2011
SMOV	173141/1	MARIA IVONE DE SOUZA SALGADO	30/01/2006	29/01/2011
SMOV	62823/3	MARIA LUIZA COLLARES	09/01/2006	08/01/2011
SMED	259497/2	MARIA VIRGINIA PEREIRA	15/01/2006	14/01/2011
SMS	185817/1	MARILDA BERNARDETE MEDINA DOS SANTOS	23/12/2002	31/01/2011
SMS	259102/1	MARIO DE LUCCA	04/01/2006	03/01/2011
SMED	275272/1	MARISA DE FATIMA DAVILA BARROS	11/11/2005	11/01/2011
SMS	493639/2	MARLI ROSA DA SILVA	02/01/2006	01/01/2011
SMS	248931/2	MARTA HELENA RUBBO PACHECO	01/08/2000	09/01/2011
SMDHSU	301477/1	MAURICIO PIRES BETIATTO	20/01/2006	19/01/2011
GP	62240/3	MAURO DALLA BARBA	09/01/2006	08/01/2011
SMOV	63694/3	MAURO JORGE DA SILVA IGNACIO	09/01/2006	08/01/2011
SMED	477828/1	MIRIAM DENISE RODRIGUES TAVEIRA	13/06/2005	28/01/2011
SMDHSU	65186/7	NELSON JOSE FERNANDES	09/01/2006	08/01/2011
SMED	55752/5	ODONE ANTONIO SILVEIRA NEVES	16/05/2002	30/01/2011
SME	259278/1	OLYNTHO CHAGAS FILHO	08/01/2006	07/01/2011
SMF	62483/6	PAULO ALVARO GRANDO	09/01/2006	08/01/2011
DEP	165570/3	PAULO RICARDO ALVES ESPINDOLA	29/01/2006	28/01/2011
SMS	283700/4	PAULO VICENTE SPARANO CAMARGO	28/01/2005	27/01/2011
SMS	171752/1	PAULO VITOR ZILIO	06/01/2006	05/01/2011
SMAM	342080/1	PLAUTO DANIEL BORGES TEREZA	17/01/2006	16/01/2011
SMOV	61302/2	RAMON JOSE BARRENECHE	09/01/2006	08/01/2011
SMC	260130/1	REGINA OLIVEIRA NUNES DE FREITAS	31/01/2006	30/01/2011
SMS	171235/1	REJANE LEIDENS CORREA SILVELLO	06/01/2006	05/01/2011
SMCPGL	230082/3	REJANE MARIA MACHADO DE SOUZA	09/08/2000	10/01/2011
SMED	393815/1	REJANE RODRIGUES BRUNATTO	26/01/2006	25/01/2011
SMED	346140/1	RENATA DAVIS	16/03/2005	29/01/2011

SMS	171211/1	RENI COSTA	08/01/2006	07/01/2011
SMS	254920/1	RICARDO RAMELL FONTELA DAMACENO	14/01/2006	13/01/2011
SMS	204411/2	RITA MARISE MACHADO CABRAL	12/12/2005	08/01/2011
SMED	60899/4	ROBERTO BARROS ADORNES	09/01/2006	25/01/2011
SMDHSU	341268/1	ROBERTO FLORES SOVERAL	02/01/2005	01/01/2011
SMED	260128/2	ROBSON REUS SILVA DA LUZ	05/10/2010	29/01/2011
SMS	376179/2	RONALD SELLE WOLFF	09/01/2006	12/01/2011
SMIC	64054/4	RONI TOLOTTI LOURENSEN	09/01/2006	08/01/2011
SMS	172185/2	ROSA ADELIA DA SILVA CONCEICAO	15/01/2006	14/01/2011
SMA	120010/1	ROSA MARIA DA LUZ BORBA	07/01/2006	06/01/2011
SMS	495016/2	ROSANE ASSIS HENDRES	18/01/2006	17/01/2011
SMED	320990/1	ROSANE TRINDADE GOMES	26/09/2005	18/01/2011
GP	76421/3	ROSANE ZOTTIS ALMEIDA	28/01/2006	27/01/2011
SMS	255583/1	ROSANGELA PEREIRA DA SILVA	20/01/2006	19/01/2011
SMED	287766/1	ROSAURA MARIA PORTILHO HENZ	27/03/2003	20/12/2010
SMF	75751/2	ROSE MERY GODOY PANKOWSKI	06/01/2006	05/01/2011
SMAM	346254/1	RUBILAR RITTA JOBIM	22/01/2006	21/01/2011
SMT	104570/1	RUDIMAR DA CONCEICAO	05/01/2006	04/01/2011
SMS	469935/1	RUDIMAR DA ROSA PEREIRA	08/03/2005	06/01/2011
SMAM	103631/3	SERGIO MINAS DOS SANTOS	23/01/2006	22/01/2011
SMAM	247197/3	SIDNEI ALVES MONTEIRO	18/08/2005	25/01/2011
SMDHSU	808766/1	SILVIO LUIS MENDES FERREIRA	31/01/2006	30/01/2011
SMOV	80898/2	SILVIO LUIS PEREIRA AGUILHERA	09/01/2006	08/01/2011
SMED	359443/1	SONIA MARA BONATO LUISI	02/01/2006	01/01/2011
SMS	342674/2	THEMIS SOARES FABRETTI	30/01/2006	29/01/2011
SMAM	62914/2	TIBERIO ZUCCARELLI BAGNATI	09/01/2006	08/01/2011
SMS	360196/1	VALDIR CALEGARI	15/01/2006	14/01/2011
SMDHSU	808663/1	VALDIR FREDERICO BECKER	01/02/2006	31/01/2011
SMS	479448/1	VALERIA DA ROSA PONTES	22/08/2005	27/01/2011
SMED	217909/1	VERA LUCIA LINCK FRAGA	25/01/2006	24/01/2011
SMF	172604/1	VIVIANE PONTEL WALLAU	27/01/2006	26/01/2011

Processo 001.005255.11.2 – Defere, em 09/02/2011, em relação a JOSÉ ANTONIO BRIZOLA, 159090/1, Assessor Técnico, 21270002, da Secretaria Municipal de Esportes, Recreação e Lazer, o pedido de averbação de tempo de serviço público, prestado às forças armadas, para efeito dos artigos 122, § 1º, com redação alterada pela Lei Complementar 150, de 12/01/1987 e 126, § 2º, da Lei Complementar 133, de 31/12/1985; inclusão de tempo de serviço municipal, de acordo com o artigo 76, parágrafo único, da Lei Complementar 133, de 31/12/1985; averbação de tempo de serviço público, estranho ao município, para efeito dos artigos 122, § 1º, com redação alterada pela Lei Complementar 150, de 12/01/1987 e 126, § 3º, todos da Lei Complementar 133, de 31/12/1985 (com reciprocidade), respectivamente. Total de 341 dias (= 00 anos 11 meses 11 dias).

- Ministério da Defesa/Exército Brasileiro: de 17/01/1973 a 26/12/1973; Total de 181 dias (= 00 anos 06 meses 01 dia).
- Câmara Municipal de Porto Alegre: de 01/01/1993 a 30/06/1993; Total de 3000 dias (= 08 anos 02 meses 20 dias), excluído o período colidente.
- Assembléia Legislativa do Estado do Rio Grande do Sul: de 02/07/1996 a 01/07/2004 e de 15/10/2004 a 31/12/2004.

Processo 009.004379.10.1 - Defere, em 09/02/2011, em relação a ANA ANDRÉA ANDRADE, 963474/1, enfermeiro, ES113NS, da Secretaria Municipal de Saúde, o pedido de averbação de tempo de serviço público, estranho ao município, para efeito dos artigos 79, 122, § 1º, com redação alterada pela Lei Complementar 150, de 12/01/1987, e 126, da Lei Complementar 133, de 31/12/1985 (sem reciprocidade).

Total de 1718 dias = 04 ano(s) 08 mês(es) 18 dia(s).

- Prefeitura Municipal de Gravataí/RS: de 08/11/2004 à 23/07/2009

Processo 001.003573.11.7 – Revisa, em 14/02/2011, em relação aos servidores abaixo, a licença-prêmio, com base nos artigos 164, da Lei Complementar 133, de 31/12/1985, e a sua fruição ficará condicionada aos termos do artigo 165, com nova redação dada pela Lei Complementar 235, de 19/10/1990, regulamentada pelo Decreto 9876, de 07/12/1990, e Lei 7577, de 03/01/1995.

TIPO	Matricula	NOME	Secretaria	QUINQUÊNIO	PARA O QUINQUÊNIO	MOTIVO
CONCEDE	779754/3	TARCIZO TEIXEIRA CARDOSO	SEACIS	31/01/2005 A 29/01/2010	-	REVISÃO
MODIFICA	287845/1	GELCY TEREZINHA RAMA	SMED	01/05/1992 A 30/04/1997	27/03/1992 A 26/03/1997	REVISÃO
MODIFICA	287845/1	GELCY TEREZINHA RAMA	SMED	28/03/2002 A 26/03/2007	27/03/2002 A 26/03/2007	REVISÃO
MODIFICA	439542/1	VOLMERIO SEVERO COELHO	SMED	04/05/2004 A 16/10/2009	04/05/2004 A 03/05/2009	REVISÃO
MODIFICA	180261/1	ELIANA PINHEIRO SEVERO	SMED	05/06/1986 A 19/08/1991	05/06/1986 A 23/08/1991	REVISÃO
MODIFICA	249650/3	PAULO FRANCISCO MONTEIRO	SMAM	31/07/1995 A 12/12/2000	31/07/1995 A 11/12/2000	REVISÃO
MODIFICA	249650/3	PAULO FRANCISCO MONTEIRO	SMAM	11/12/2000 A 10/12/2005	12/12/2000 A 11/12/2005	REVISÃO
CONCEDE	249650/3	PAULO FRANCISCO MONTEIRO	SMAM	12/12/2005 A 11/12/2010	-	REVISÃO
MODIFICA	346254/1	RUBILAR RITTA JOBIM	SMAM	20/03/2000 A 20/01/2006	20/03/2000 A 21/01/2006	REVISÃO
MODIFICA	94861/2	BERCILINO DOS SANTOS MACHADO FILHO	SMDHSU	23/06/1983 A 25/06/1989	23/06/1983 A 22/06/1989	REVISÃO
MODIFICA	94861/2	BERCILINO DOS SANTOS MACHADO FILHO	SMDHSU	25/06/1989 A 24/06/1994	23/06/1989 A 22/06/1994	REVISÃO
MODIFICA	94861/2	BERCILINO DOS SANTOS MACHADO FILHO	SMDHSU	25/06/1994 A 24/06/1999	23/06/1994 A 22/06/1999	REVISÃO
MODIFICA	287766/1	ROSAURA MARIA PORTILHO HENZ	SMED	01/05/1992 A 30/04/1998	27/03/1992 A 26/03/1998	REVISÃO
MODIFICA	287766/1	ROSAURA MARIA PORTILHO HENZ	SMED	01/05/1998 A 30/04/2003	27/03/1998 A 26/03/2003	REVISÃO
MODIFICA	270950/1	ENILDA REJANE XAVIER RODRIGUES	SMS	16/09/1991 A 01/02/2006	16/09/1991 A 17/09/2002	REVISÃO
MODIFICA	76470/2	ARACY OLIVEIRA DOS SANTOS	SMS	30/01/1981 A 29/01/1992	30/01/1981 A 30/01/1991	REVISÃO
MODIFICA	76470/2	ARACY OLIVEIRA DOS SANTOS	SMS	30/01/1992 A 29/01/2001	30/01/1991 A 29/01/2000	REVISÃO
MODIFICA	76470/2	ARACY OLIVEIRA DOS SANTOS	SMS	30/01/2001 A 29/01/2007	30/01/2000 A 29/01/2006	REVISÃO
MODIFICA	120800/3	EVANDRO ARAUJO DA COSTA	SMS	22/02/1978 A 21/02/1987	22/02/1978 A 02/03/1989	REVISÃO
MODIFICA	120800/3	EVANDRO ARAUJO DA COSTA	SMS	22/02/1987 A 26/03/1996	03/03/1989 A 02/03/1996	REVISÃO
MODIFICA	120800/3	EVANDRO ARAUJO DA COSTA	SMS	27/03/1993 A 06/07/2000	03/03/1996 A 18/04/2003	REVISÃO
MODIFICA	120800/3	EVANDRO ARAUJO DA COSTA	SMS	13/04/2001 A 27/10/2007	19/04/2003 A 02/11/2008	REVISÃO

SUPERVISOR DE RECURSOS HUMANOS DA SMA, no uso de suas atribuições legais,

Processo 001.005011.11.6 – Concede, em 07/02/2011, à DANIELA CABREIRA SEIXAS, 889468/1, conselheiro tutelar, 21250002, da Secretaria Municipal de Coordenação Política e Governança Local, o avanço 01 em 31/12/2010, com efeitos pecuniários a contar de 31/12/2010, faça revisão

Processo 009.000158.11.9 - Concede, em 03/02/2011, à MARIA DE FÁTIMA WEBER, 73420/3, auxiliar de enfermagem, SA10106, da Secretaria Municipal de Saúde, a contar de 14/09/2003, a vantagem do artigo 124, parágrafo único, da Lei Complementar 133, de 31/12/1985, bem como assegura a referência "D", a contar de 14/09/2003, nos termos do artigo 78, da Lei 6309, de 28/12/1988

Processo 009.000157.11.2 - Concede, em 03/02/2011, à MARLOECI ALVES BORGES, 240646/1, auxiliar de cozinha, AC10802, da Secretaria Municipal de Educação, a contar de 01/02/2011, a vantagem do artigo 124, parágrafo único, da Lei Complementar 133, de 31/12/1985, bem como assegura a referência "C", a contar de 01/02/2011, nos termos do artigo 78, da Lei 6309, de 28/12/1988.

DIRETOR PREVIDENCIÁRIO do PREVIMPA, no uso de suas atribuições legais,

Processo 009.000531.11.1, INDEFERE, o requerimento de pensão por morte do ex-servidor ALMIRO AMERICO DA SILVA FILHO, 678.3, inativo do Departamento Municipal de Água e Esgoto, formulado por MARIA HELENA PIO DA SILVA, por falta de amparo legal.

Estagiários

SUPERVISOR DE RECURSOS HUMANOS DA SMA, no uso de suas atribuições legais,

FAZ CESSAR o Termo de Compromisso dos estudantes a seguir relacionados, através das respectivas Solicitações de Término de Estágio:

Secretaria	Nº Ces.	Nome	Nº TC	Matrícula	Projeto	Data Ces.
GP	18002010	ALINE MINASI WIENANDTS GUERGUEN	2561	151893	902	30/11/2010
GP	18272010	DOUGLAS DA SILVA VASCONCELOS	822	990805	902	10/12/2010
GP	18432010	DHEBORA CAROLINE CARDOSO DA SILVA	1350	994707	902	15/12/2010
GP	18472010	BRUNO NIEDERAUER SCHMITT	1993	949155	902	29/11/2010
GP	18492010	LAURA DE SOUZA LEQUAIN	4229	1027808	902	31/12/2010
GP/GCS	18512010	IGOR GROSSMANN ROZA	2891	1012223	187	20/12/2010
GP/GCS	18932010	ANDRÉ DORNELLES BRESOLIN	4173	968162	187	28/12/2010
GP/GPO	19332010	LUCAS FORTES ESCOBAR	3264	1017179	907	29/12/2010
HPS/ATV	18162010	JOSEANE LOPES BARBOSA	15	1006649	1000	30/10/2010
HPS/ATV	18172010	JOSIANE DALLAGNOL	20	1016393	1000	06/12/2010
HPS/ATV	19312010	PRISCILLA CALAZANS MARQUES	16	866250	1000	20/12/2010
HPS/NR	18152010	TASSIANI SILVA MAZZONI	3686	1021125	801	01/12/2010
HPS/NR	18182010	ANA CAROLINA ROMA SANCHEZ DE TOLEDO	3246	1017578	801	03/12/2010
HPS/NR	18672010	MARLENE DE OLIVEIRA SCHELL	3391	1001418	801	03/12/2010
HPS/NR	18952010	ROSIANE DA CUNHA BANDEIRA	2858	1013491	801	10/12/2010
HPS/R	18582010	ROBERTA MARTINATTI FERRACINI	2500	1006630	901	19/11/2010
HPV	17202010	CAMILA LETICIA GUDAITES FONTOURA	1704	993120	161	12/12/2010
HPV	18302010	SHEYLA VELASQUES PALADINI	4501	889535	161	10/12/2010
HPV	19372010	THOMAS LEMOS ATHANASIO	1898	1001396	161	27/12/2010
PGM	17872010	VIVIANE MAGALHAES ARGEMI	4220	1027921	903	02/12/2010
PGM	18042010	LUISA ROBERTA PIACESKI MIRANDA	3077	1010875	160	07/12/2010
PGM	18052010	ALINE MARTINS DE SOUSA	2507	1006533	903	01/12/2010
PGM	18412010	CHRISTOPHER BIRLEM MACHADO	3438	1019473	903	02/12/2010
PGM	18912010	JOÃO FRANCISCO WISNIEWSKI CARDOSO	1455	972300	903	20/12/2010
PGM	19342010	VERA REGINA FLORINDO	4167	972311	903	19/10/2010
SMA	16372010	DANIELLA WRASSE DE FREITAS	5175	959653	912	03/12/2010
SMA	18722010	ANRIEL DO PRADO NEVES	3648	1021273	912	25/12/2010
SMA	18742010	RODRIGO DORNELLES	3629	1020242	912	15/10/2010
SMA	18752010	GABRIEL SOARES MACHADO	670	990120	912	03/12/2010
SMA	18762010	AMANDA CRISTIE NE OLIVEIRA DE CASTRO	4036	1012002	912	27/12/2010
SMA	18772010	CEZAR AUGUSTO DE FREITAS	4544	1030639	912	02/12/2010
SMA	19272010	NATHÁLIA LOPES LINDE	3999	1025023	912	09/01/2011
SMA	19282010	FABIANO DOS SANTOS MELLO	2449	1007327	912	13/12/2010
SMAM	18962010	PAULA VIDALETTI	4075	897933	920	14/10/2010
SMAM	19022010	LAÍSA BORGES FERREIRA	2085	953006	920	24/09/2010

SMAM	19252010	BERNARDO ROCHA AYALA RODRIGUES	1301	994100	920	18/12/2010
SMAM	19262010	PRISCILA BAGESTON MARASKI	3409	1019236	920	09/12/2010
SMC	18082010	BARBARA CRISTINA SOARES GOULART	33	961544	910	10/12/2010
SMC	19162010	PAULA LEIRIA PRESSLER	4601	152198	910	08/12/2010
SMC	19202010	MARIA EDUARDA DREYER DE ALENCASTRO	2340	1005278	910	18/01/2011
SMCPGL	17802010	ROBERTA FOFONKA DOS SANTOS	2696	1010158	923	06/12/2010
SMCPGL	18072010	LANDOALDO BATISTA FIGUEIRA	1169	945496	923	01/12/2010
SMCPGL	18112010	FREDERICO BENTO BÉCK	3260	1017250	923	06/12/2010
SMCPGL	18122010	TABATTA SANTOS GUEDES	582	988070	923	08/11/2010
SMCPGL	18132010	NATHALIA COSTAMILAN SCHUABOLINSKI	5130	937815	923	07/12/2010
SMCPGL	18142010	VINICIUS MOTA BARBOSA HENRIQUES	4966	980277	923	30/11/2010
SMCPGL	19042010	JOYCE ANDRELISE AMARAL MONTEIRO	2415	931187	923	30/11/2010
SMDHSU	17822010	KALIANDRA CHERUBINI	4316	1026291	908	15/11/2010
SMDHSU	17992010	THAIS OLIVEIRA MACIEL	2346	1005367	908	17/12/2010
SMDHSU	18792010	ANDRÉ AMARAL MARQUES	4142	1026640	908	16/12/2010
SMDHSU	18922010	LUCAS FREDO MACHADO	2646	1010034	908	16/12/2010
SME	18802010	TANIA MARISA LIMA VIEGAS	4475	951850	906	23/12/2010
SME	19082010	RAFAEL FLECK PASSOS	3149	939204	906	16/12/2010
SME	19092010	LEONARDO PIZZOLOTTO FAGUNDES	528	940267	906	17/12/2010
SME	19102010	CLEBER ANTONIO MEJOLARO	4060	996637	906	06/01/2011
SME	19132010	MICHEL FABIAN OLEIRO CHALAP	4485	992759	906	17/01/2011
SMED	17782010	ALEXANDRO MENDES DA SILVA	4395	1002589	83	13/11/2010
SMED	17902010	MARIANA BENEDETTO GAZULHA	3430	1019643	177	17/12/2010
SMED	17912010	RAFAEL LUAN DA SILVA NUNES	2862	1013653	83	27/10/2010
SMED	17922010	MARIANA BRANCO DA SILVA	3487	1020234	82	26/11/2010
SMED	17932010	LISANDRA CASA NOVA CASA NOVA	4056	1025589	815	17/11/2010
SMED	17942010	PAULA SANHUDO DA SILVEIRA	3540	1020501	815	08/11/2010
SMED	17952010	CARIN HENCKEL	2389	943426	82	11/11/2010
SMED	17962010	ROBERTA MOREIRA FREITAS	3897	245048	815	22/11/2010
SMED	17972010	BETINA DA SILVA	4327	1028499	915	01/12/2010
SMED	18192010	ANELISE DOS SANTOS RIBEIRO	3016	974990	100	31/12/2010
SMED	18212010	LUCILEIA JAQUES DOS SANTOS REBELLO TAVARES	2810	937128	100	31/12/2010
SMED	18222010	PRISCILA CONCEIÇÃO	2916	959355	75	31/12/2010
SMED	18252010	ROCHELI GAY DE SIQUEIRA	3884	1023446	101	03/12/2010
SMED	18402010	ALINE DOS SANTOS SILVA	4445	1029762	82	23/11/2010
SMED	18442010	BRUNA DOS SANTOS TASSONI	3498	1020129	815	30/11/2010
SMED	18452010	ANA LUISA DOS SANTOS AMADOR	3927	1024450	101	01/12/2010
SMED	18462010	JÉSSICA MOREIRA DA LUZ	2409	1006797	101	29/12/2010
SMED	18542010	MARINA LEÃES MINHOTE	2627	1009680	101	22/12/2010
SMED	18552010	RAFAEL ARAUJO SILVA	3531	725058	815	23/11/2010
SMED	18602010	SANDRA MARIA RODRIGUES	4017	1026364	815	26/11/2010
SMED	18612010	WALERIA PORTELLA FERNANDES DA SILVA	3706	1025953	83	21/12/2010
SMED	18642010	PRISCILA KUHN DERLAM	1441	996236	101	28/12/2010

SMED	18882010	CRISTIAN ALEXANDRE STRACK	4402	1028820	815	29/11/2010
SMED	18902010	DANIELA CORRÊA SILVEIRA	1496	879517	100	31/12/2010
SMED	19062010	YVI GARCIA REIS	4238	939769	100	09/12/2010
SMED	19112010	AMANDA DA SILVA PAVÃO	3432	1019660	101	10/12/2010
SMED	19122010	TALITA PIRES DE SOUZA	4046	860727	815	17/11/2010
SMED	19152010	CRISTIANE GARES DE SOUZA	3874	892169	82	04/11/2010
SMED	19172010	RONDINELI CLEITON PEREIRA MIRANDA	3989	995244	101	16/12/2010
SMED	19182010	KALINCA DA SILVA OLIVEIRA	3664	1002406	76	27/12/2010
SMED	19192010	CARINA DA ROSA DE SOUZA	3709	1020510	83	16/10/2010
SMED	19212010	LUCAS DA SILVEIRA VALLADA	10	988562	900	19/11/2010
SMED	19222010	GABRIELE SOARES BARCELOS	3721	1012142	75	30/11/2010
SMED	19232010	CAROLINE BRASIL GARCIA	4050	1025627	815	28/10/2010
SMED	19242010	CAROLINA COMERLATO SPERB	4406	1028847	815	18/11/2010
SMED/DEI	18202010	MARENI D AVILA PEREIRA	2234	946865	7	31/12/2010
SMED/DEI	18232010	MARIA DANTAS DE ALENCAR SOUTO	2984	965641	7	20/12/2010
SMED/DEI	18242010	DANIELA DE OLIVEIRA SOUZA	1237	940670	7	31/12/2010
SMED/DEI	18532010	GISELE RODRIGUES SOARES	784	990374	7	11/12/2010
SMED/DEI	18812010	ANDRESSA MORAES FLORES PARIZOTTO PADOVA	1528	945927	7	21/12/2010
SMED/DEI	18832010	PRISCILA SILVA PEDROSO	1798	157585	7	13/12/2010
SMED/TRED	17982010	MICHELE ALESSANDRA CARDOSO	15	951940	900	30/09/2010
SMF	17812010	CRISTIANE GARCIA DE ABREU	236	984507	913	06/12/2010
SMF	18062010	ANI THÁISA GRASS LEITE	2636	955271	913	15/12/2010
SMF	18092010	ANA PAULA RODRIGUES DE OLIVEIRA	3661	1017233	913	08/12/2010
SMF	18102010	CAMILO DA COSTA CORREA	1196	993454	913	07/12/2010
SMF	18422010	STEPHANY CRUZ DE MELLO MACHADO	3121	1014188	913	08/11/2010
SMF	18482010	TERRY KISSER RITZEL	2850	1012525	913	17/12/2010
SMF	18502010	THIARA ALVES GARCIA	4462	932568	913	01/12/2010
SMF	18522010	BRUNA JUSTO DE SOUZA	774	958200	913	02/12/2010
SMF	18622010	TAMARA DA SILVA LANZONI	2949	1014390	913	26/12/2010
SMF	18632010	PATRICIA LUCIMAR DOS SANTOS LEITE	4548	980800	913	17/01/2011
SMF	18652010	LUISA LIMA RAMIREZ	2510	1006541	913	17/12/2010
SMF	18662010	DANIELE PINHEIRO DA SILVA	372	986048	913	28/12/2010
SMF	18682010	THARIK BERLEZI DA SILVA	4226	1026151	913	30/12/2010
SMF	18782010	VANESSA SANCHES MACHADO	3436	1019716	913	09/01/2011
SMF	18842010	JESSICA TEIXEIRA MACHADO	2969	1014340	913	23/12/2010
SMF	18892010	GABRIELA KELLY GUBERT ZAFFARI	1662	999020	913	27/12/2010
SMF	18942010	BRUNA BORGES FREIRE	4920	934280	913	09/12/2010
SMF	19052010	ANDREA ROSA ABEL	3406	1019210	913	11/12/2010
SMF	19302010	ROBERTO BARBOZA CHAVES	347	935417	913	28/12/2010
SMF	19352010	VINÍCIUS SEELIG RODAKOVSKI	777	990787	913	30/12/2010
SMF	19362010	ANDRESSA FERREIRA CIELO	2592	1009761	913	13/01/2011
SMGAE	18262010	LAUREN MONTEIRO VEIGA	3400	783915	909	10/12/2010
SMGAE	18822010	TANISE QUIROGA BRUM	3811	969660	909	14/01/2011
SMGAE	18872010	LARYSSA SOARES GUIDOTTI DE ARAUJO	4336	1027824	909	21/12/2010
SMIC	17882010	MAIRA DOS SANTOS NICKEL	3062	1015052	172	11/12/2010
SMIC	19032010	MICHAEL DE SOUZA PEREIRA	2542	1008137	149	16/12/2010
SMIC	19382010	DANIELA DRUCK	3216	956974	172	30/12/2010
SMIC	19392010	LILIANE MARTINS FERREIRA	3174	1016997	172	19/11/2010
SMIC	19402010	GUILHERME BENTO DE FREITAS	2730	1003348	916	08/01/2011
SMOV	18282010	ADRIANA ARAUJO DIFINI	3168	1016962	914	27/12/2010
SMOV	18292010	MARIANA HOMMERDING	3087	1015621	914	27/12/2010
SMOV	18732010	THIAGO MELO DE SOUZA	3242	1017519	914	21/12/2010
SMOV	19072010	LISIE GRATI GOMES	2161	1002937	914	14/12/2010
SMOV	19292010	FERNANDA SORDI SPEROTTO	1521	997319	914	28/12/2010
SMS	17832010	CLAUDIA ANGELICA CARBONE DE ABREU	4611	1031619	116	09/12/2010
SMS	17842010	INGRID MORESCO	2175	1003666	918	27/12/2010
SMS	17852010	PABLO REAL ALBUQUERQUE	2529	1007840	918	27/12/2010
SMS	17862010	LEANDRO MENDES DOS SANTOS	1371	995748	918	27/12/2010
SMS	18312010	ALINA DE OLIVEIRA DUARTE	3749	1021630	178	12/11/2010
SMS	18322010	ANA CLÁUDIA FERNANDES MAIDANA	3018	907057	166	02/08/2010
SMS	18332010	NICOLAS URIEL ANTUNES DA SILVA	3334	1017675	918	26/11/2010
SMS	18342010	ALINE DE OLIVEIRA FERREIRA	4212	841587	918	08/12/2010
SMS	18352010	FABIANO MARQUES DE OLIVEIRA	2946	982766	154	28/12/2010
SMS	18362010	LORAINÉ DA ROSA MACHADO	3587	1019287	918	14/09/2010
SMS	18372010	CLARISSA BREDOW	2831	962019	918	02/12/2010
SMS	18382010	CAROLINA RACHEWSKY LEMOS	3552	1018663	166	30/11/2010
SMS	18392010	JONATHAN LUCAS FONTOURA	3313	1016334	159	23/11/2010
SMS	18562010	DÉBORA MELO RODRIGUES	4069	1025031	918	03/11/2010
SMS	18572010	DREICY GLASSMANN	3267	1017624	116	30/12/2010
SMS	18692010	GABRIELE DALLA VALLE	4291	1027751	918	20/12/2010
SMS	18702010	GUILHERME CARLOS CASTILHOS DA SILVA	4523	1030566	918	16/12/2010
SMS	18712010	LUCIANA SIDIOMAR ZAMPERETTI DUARTE	4066	1025074	918	07/12/2010
SMS	18852010	SUELEN DA SILVA NEVES	3738	8672542	918	17/12/2010
SMS	18862010	JAQUELINE VERENA DE FREITAS ROSA CESCA	2875	964090	918	01/12/2010
SMS	18972010	PATRICIA SILVA DOS SANTOS	1216	994598	918	02/12/2010
SMS	18982010	RAQUEL PACHECO PALMEIRO	2924	1013122	36	10/12/2010
SMS	18992010	BRUNA DE FRAGA OLSON	3127	956287	116	10/01/2011
SMS	19002010	BIANCA ALTNETTER ZANETTE	4134	1026771	116	27/12/2010
SMTUR	18012010	SUSANA BERTA DOHRN	4259	1028367	926	20/11/2010
SMTUR	18022010	NATÁLIA FEIX BARBOZA	2962	989268	926	08/01/2011
SMTUR	18032010	RAPHAEL ASCAL	4350	1028790	926	11/11/2010
SMTUR	18592010	DOUGLAS AIROLDI CAMPOS	2865	1013602	926	27/12/2010
SPM	19322010	BRUNA LEINDECKER	1559	945964	136	29/12/2010

Documentos oficiais

SECRETARIA MUNICIPAL DOS TRANSPORTES

AVISO 1/2011

O SECRETÁRIO MUNICIPAL DOS TRANSPORTES, no uso de suas atribuições legais, de acordo com a maioria dos permissionários do Ponto Fixo HOSPITAL SANTA CASA (ÁREA INTERNA), e observadas as exigências legais, homologa a eleição para supervisor do sr (a). MARCIO REGINALDO BOFF, do táxi prefixo 4972.

VANDERLEI LUIS CAPPELLARI, Secretário Municipal dos Transportes.

SECRETARIA MUNICIPAL DA FAZENDA

EDITAL 5/2011

O COORDENADOR da 2ª Câmara do Tribunal Administrativo de Recursos Tributários do Município de Porto Alegre - TART, cumprindo o que dispõe o inciso II do artigo 13 do Regimento Interno deste tribunal, torna pública a pauta da sessão de julgamento da 2ª Câmara que será realizada no dia 24 de fevereiro do corrente ano, às 14h, na sala de sessões do Tribunal, localizada nesta Capital, na Rua Uruguai 277 - 12º andar.

PAUTA PARA A SESSÃO DA 2ª CÂMARA DE 24 DE FEVEREIRO DE 2011

RECURSOS VOLUNTÁRIOS

ANA CRISTINA WEBER BENJAMIN

Assunto : TCL-RECURSO DECISÃO DENEGATÓRIA

1) PROCESSO 001.104453.10.9 (001 000742 08 2, 001 001976 09 5, 001 035050 07 1, 001 100267 10 6)

Recorrente : IRMANDADE DA SANTA CASA DE MISERICORDIA DE PORTO ALEGRE

CESAR EMILIO SULZBACH

Assunto : IPTU-RECURSO DECISÃO DENEGATÓRIA

2) PROCESSO 001.106774.10.7 (001 102638 09 8, 002 316819 00 0)

Recorrente : CARMENCITA MARYLU FERNANDES PAGLIOLI

HELENA TEREZINHA DO AMARAL GOMES

Assunto : ITBI-RECURSO DECISÃO DENEGATÓRIA

3) PROCESSO 001.106101.10.2 (001 029143 05 5, 001 105527 09 2)

Recorrente : DENVER CONSULTORIA E PARTICIPAÇÕES LTDA

RECURSO DE OFÍCIO

CESAR EMILIO SULZBACH

Assunto : IPTU-RECONHECIMENTO DE IMUNIDADE

4) PROCESSO 001.006017.10.0

Recorrido : MINISTÉRIO DO PLANEJAMENTO, ORÇAMENTO E GESTÃO

Porto Alegre, 15 de fevereiro de 2011.

CESAR EMILIO SULZBACH, Coordenador da 2ª Câmara.

SECRETARIA MUNICIPAL DE ADMINISTRAÇÃO

EDITAL 19

CONVOCAÇÃO DE CANDIDATOS CONCURSO PÚBLICO 452 – FARMACÊUTICO CONCURSO PÚBLICO 457 – ENFERMEIRO

A SECRETÁRIA MUNICIPAL DE ADMINISTRAÇÃO convoca os candidatos classificados nos CONCURSOS PÚBLICOS 452 – FARMACÊUTICO e 457 – ENFERMEIRO, abaixo citados, para comparecerem no prazo de 05 (cinco) dias úteis a contar da data de entrega da correspondência, conforme estipulado no item 22.3, do Edital 159, de 08/12/2008, na Coordenação de Seleção e Ingresso (Rua Siqueira Campos, 1300, 9º andar, sala 920) a fim de tratar de suas respectivas nomeações e encaminhar os exames complementares de ingresso. O não comparecimento, no prazo determinado, será entendido como desistência do candidato à nomeação no referido cargo.

CONCURSO PÚBLICO 457 – ENFERMEIRO

60º Lugar - ERIKA RODRIGUES ALVES

61º Lugar - MARIAM DE OLIVEIRA GONCALVES

62º Lugar - GRAZIELA BARRES DO CANTO

63º Lugar - GABRIELA CARREIRA MAIA

64º Lugar - ROIBISON PORTELA MONTEIRO

65º Lugar - CRISTIANE TOBIAS ALCAY

66º Lugar - FERNANDA VAZ DORNELES

67º Lugar - DAIANI ANTUNES DE OLIVEIRA

68º Lugar - AMANDA MONICA LENZ

69º Lugar - SAMARA ALVES DE ALMEIDA GARBRECHT

70º Lugar - GIOVANA GOMES DA SILVA

71º Lugar - NUBIA DE RODRIGUES ARAUJO

72º Lugar - GISLAINE THOMPSON DOS SANTOS

75º Lugar - JOELZA CELESILVIA CHISTE LINHARES

76º Lugar - RAFAELA BERNARDES ESCOUTO

77º Lugar - AUGUSTO BADIN CRIPPA

78º Lugar - ALINE GARMATZ

80º Lugar - FERNANDA RAMOS FLORES

81º Lugar - JUSIANE COLVARA SOARES

82º Lugar - ESTER WALDEMARCA SANGALLI

83º Lugar - JARUSA GUTERRES ALVES

84º Lugar - ANA CAROLINA LACERDA SCHEIBLER

86º Lugar - VANESSA VERONA

87º Lugar - PAULA SOARES SOUZA

88º Lugar - VANESSA DO CANTO SEVERO

89º Lugar - CARMEM ZINGLER

10º Afro-brasileiro - THAIS DA SILVA LUIZ

11º Afro-brasileiro - FERNANDA DE SOUZA ALVES

12º Afro-brasileiro - TAISE REGINA BRAZ SOARES

CP 452 – FARMACÊUTICO BIOQUÍMICO

1º Lugar – LETICIA FILIPPON

Porto Alegre, 15 de fevereiro de 2011.

SÔNIA VAZ PINTO, Secretária Municipal de Administração.

RÉGIS CAPUTO KRUG, Supervisor de Recursos Humanos, em exercício.

CRISTIANE JUNQUEIRA DA ROSA SANTOS, Coordenadora de Seleção e Ingresso.

EDITAL 20

PROCESSO SELETIVO 1/2011 PARA PROVIMENTO DE CARGOS EM REGIME TEMPORÁRIO TÉCNICO EM ENFERMAGEM ENFERMEIRO MÉDICO – PEDIATRA E GINECOLOGISTA

A SECRETARIA MUNICIPAL DE ADMINISTRAÇÃO, através da Coordenação de Seleção e Ingresso, torna público que se encontram PRORROGADAS, até as 23 horas e 59 minutos do dia 20/02/2011, as inscrições para a função de Médico no Processo Seletivo 1/2011, cujas informações seguem abaixo:

Função	Vagas	Remuneração	Pré-requisitos	Valor da Inscrição
MÉDICO - Ginecologia e Pediatria – com experiência em Pediatria Hospitalar (Internação Pediátrica, Emergência Pediátrica, UTI Pediátrica ou Neonatal), Obstetrícia Hospitalar, Centro Cirúrgico e Centro Obstétrico	GINECOLOGIA 20 (vinte) vagas	a) Carga horária de 30h semanais: R\$ 1.484,10 (vencimento básico). b) Poderá, de acordo com a necessidade da Administração, ser convocado para regime especial de trabalho de Tempo Integral (RTI), que altera a carga horária semanal de 30h para 40h semanais, obtendo um acréscimo de 50% sobre o vencimento básico: R\$ 742,05.	Habilitação legal exigida para o exercício da função e cumprimento do item 4.2.2 do Edital de Abertura.	R\$ 81,70 (oitenta e um reais e setenta centavos)
	PEDIATRIA 07 (sete) vagas			

Os interessados às vagas oferecidas deverão tomar conhecimento da íntegra do Edital de Abertura no Diário Oficial de Porto Alegre do dia 11/02/2011, nos Painéis de concursos localizados em frente ao Edifício Intendente José Montauray – Rua Siqueira Campos 1300, e, em caráter meramente informativo, na Internet: www.portoalegre.rs.gov.br/concursos.

Porto Alegre, 15 de fevereiro de 2011.

SÔNIA VAZ PINTO, Secretária Municipal de Administração.

CRISTIANE JUNQUEIRA DA ROSA SANTOS, Coordenadora de Seleção e Ingresso.

DEPARTAMENTO MUNICIPAL DE ÁGUA E ESGOTOS

INSTRUÇÃO DG 397/2011

Altera os artigos 307 e 336 da Instrução DG 218, de 22 de outubro de 1991, considerando a necessidade de adequar as atividades do Serviço de Segurança do Trabalho.

O DIRETOR-GERAL DO DEPARTAMENTO MUNICIPAL DE ÁGUA E ESGOTOS – DMAE, no uso de suas atribuições legais, e em conformidade com o estabelecido no Decreto Municipal 9.738, de 13 de junho de 1990 e suas alterações, o que consta no Manual de Atribuições, instituído pela Instrução DG 218, de 22 de outubro de 1991, e suas alterações, e considerando a necessidade de adequar as atividades do Serviço de Segurança do Trabalho,

RESOLVE:

Art. 307 - A Divisão de Recursos Humanos compreende:

- I - Equipe de Apoio Administrativo;
- II - Serviço de Pessoal;
- III - Serviço de Desenvolvimento;
- IV - Equipe Técnica;
- V - Seção de Assistência Médico-Odontológica e Social;
- VI - Serviço de Segurança do Trabalho
- VII - Assistente Técnico

SUBSEÇÃO VI

DO SERVIÇO DE SEGURANÇA DO TRABALHO

Art. 336 – Ao Serviço de Segurança do Trabalho compete:

a – Gerenciar os recursos necessários para o desenvolvimento das seguintes atividades:

- a.1 – coordenação das atividades de segurança do trabalho em toda área do departamento;
- a.2 – coordenação e planejamento dos programas de treinamentos, palestras ou cursos aos servidores sobre segurança física, prevenção de acidentes do trabalho, prevenção e combate a incêndios e outros que se fizerem necessários;
- a.3 – coordenação da aplicação de normas e regulamentos sobre a segurança do trabalho;
- a.4 - estudos e implementação dos sistemas de proteção contra acidentes, sistemas de proteção contra incêndios e planos de controle de catástrofes;
- a.5 - exame dos projetos de obras, instalações e equipamentos, buscando os aperfeiçoamentos do ponto de vista da segurança do trabalho;
- a.6 – coordenação da delimitação das áreas de periculosidade de acordo com a legislação vigente;
- a.7 - análise da estatística dos acidentes do trabalho;
- a.8 – estudo e sugestões do aperfeiçoamento profissional e de métodos de trabalho em sua área;
- a.9 – articulação com o órgão jurídico e médico em assuntos de segurança do trabalho;

b – exercer outras atividades correlatas.

Porto Alegre, 15 de fevereiro de 2011.

FLAVIO FERREIRA PRESSER, Diretor-Geral

Publicação LEGAL

EXTRAVIO DE DOCUMENTO FISCAL

ASSOCIAÇÃO DOS AMIGOS DO CENTRO DE DESENVOLVIMENTO DA EXPRESSÃO DE PORTO ALEGRE, CNPJ 91698019/0001-09 e Inscrição Municipal 162358.2.7, comunica o extravio das Notas Fiscais de nº 001 a 100, sem uso, e dos Livros do INSSQN, sendo registrada ocorrência sob nº1516 457, em 15/02/2011, na Delegacia Online do Rio Grande do Sul.

A empresa não se responsabiliza pelo uso indevido dos documentos citados.

Porto Alegre, 15 de fevereiro de 2011

ASSOCIAÇÃO DOS AMIGOS DO CENTRO DE DESENVOLVIMENTO
DA EXPRESSÃO DE PORTO ALEGRE

Publicação LEGAL

EXTRAVIO DE DOCUMENTO FISCAL

AMBIENTAL SERVIÇOS DE SEGURANÇA DO TRABALHO LTDA, CNPJ 07.006.508/0001.46 e Inscrição Municipal 24247421, comunica o extravio das notas fiscais de serviço usadas do nº 001 a 150, sendo registrada ocorrência sob nº 904/2011 em 09/02/2011 na 20ª Delegacia de Polícia de Porto Alegre/RS.

A empresa não se responsabiliza pelo uso indevido dos documentos citados.

Porto Alegre, 11 de fevereiro de 2011.

AMBIENTAL SERVIÇOS DE SEGURANÇA DO TRABALHO LTDA

Publicação LEGAL

EXTRAVIO DE DOCUMENTO FISCAL

STEFIAN METZEN KLEIN, CNPJ 06.323.051/0001-30 e Inscrição Municipal nº 23095725, comunica o extravio de suas Notas Fiscais de Serviço numeração de 01 a 50, usadas ou sem uso, sendo registrada Ocorrência sob nº 050110 / 2011 / 6944, na Delegacia Online RS.

A empresa não se responsabiliza pelo uso indevido dos documentos citados.

Porto Alegre, 16 de fevereiro de 2011.

STEFIAN METZEN KLEIN.

EDITAIS**Prefeitura Municipal de Porto Alegre**
DEPARTAMENTO MUNICIPAL DE HABITAÇÃO**EXTRATO DE TERMO ADITIVO 8****PROCESSO:** 004.003703.07.0**CONTRATANTE:** Departamento Municipal de Habitação**CONTRATADA:** Dan-Hebert S/A Construtora e Incorporadora**MODALIDADE:** Concorrência 9/2008**OBJETO:** execução de serviços e obras de construção de unidades habitacionais/comerciais, no Loteamento Bernardino Silveira Amorim, para assentamento da Vila Dique.**OBJETO DO TERMO ADITIVO:****CLÁUSULA PRIMEIRA – READEQUAÇÃO DE SERVIÇOS E MATERIAIS**

Os serviços contratados e materiais descritos no Processo 004.004278.08.9 ficam alterados, mediante a supressão ou substituição dos mesmos, sem alteração do valor, que é compensado pelo acréscimo desses, conforme descrição das mudanças de serviços e materiais abaixo:

QUANT.	PROFISSIONAIS	VALOR H.(R\$)	HORAS DIAMÊS	TEMPO MESES	VALOR MENSAL	VALOR PARCIAL	VALOR TOTAL
02	Ass. Social	22,73	8 h./176	22	4.000,48	88.010,56	176.021,12
01	Ass. Social	22,73	6 h/132	22	3.000,36	66.007,92	66.007,92
02	Ass. Social	22,73	6 h/132	18	3.000,36	54.006,48	108.012,96
02	Estag. Serv. Social	6,82	6 h/132	22	900,24	19.805,28	39.610,56
02	Estag. Serv. Social	6,82	4 h/88	18	600,16	10.802,88	21.605,76
01	Psicólogo	22,73	8 h/176	22	4.000,48	88.010,56	88.010,56
01	Est. Psicologia	6,82	4 h/88	18	600,16	10.802,88	10.802,88
01	Socióloga	22,73	6 h/132	18	3.000,36	54.006,48	54.006,48
02	Biólogas	22,73	8 h/176	22	4.000,48	88.010,56	176.021,12
02	Estag. Biologia	6,82	4 h/88	18	600,16	10.802,88	21.605,76
01	Artes-Cênicas	22,73	60h/mês	18	1.363,80	24.548,40	24.548,40
01	Oficinas *socioculturais	22,50	60h/mês	20	1.350,00	27.000,00	27.000,00
04	Arte-educadoras	22,50	60 h/mês	18	1.350,00	24.300,00	97.200,00
Total	MOC –ESA E GTR (22 profissionais)						910.453,52
Diversos	MATERIAL DE CONSUMO (+ aditivo)						60.004,29
Total	CURSOS DE CAPACITAÇÃO (23 cursos)						187.440,00
Total	MOC – ESA - GRT						1.157.897,81

QUADRO DA COMPOSIÇÃO DA EQUIPE TÉCNICA

QUANT.	PROFISSIONAIS	VALOR. H. (R\$)	HORAS DIA	HORAS MES	TEMPO MESES	VALOR MENSAL	VALOR PARCIAL	VALOR TOTAL
3	Ass. Social	22,73	6	132	22	3.000,36	9.001,08	198.023,76
1	Ass. Social	22,73	4	88	22	2.000,24	2.000,24	44.005,28
2	Ass. Social	22,73	6	132	18	3.000,36	6.000,72	108.012,96
2	Estag. de S. Social	6,82	6	132	22	900,24	1.800,48	39.610,56
2	Estag. Serviço Social	6,82	4	88	18	600,16	1.200,32	21.605,76
1	Psicólogo	22,73	8	176	22	4.000,48	4.000,48	88.010,56
1	Est. Psicologia	6,82	4	88	18	600,16	600,16	10.802,88
1	Socióloga	22,73	6	132	18	3.000,36	3.000,36	54.006,48
2	Biólogas	22,73	8	176	22	4.000,48	8.000,96	176.021,12
2	Estag. Biologia	6,82	4	88	18	600,16	1.200,32	21.605,76
1	Artes-Cênicas	22,73	60	60	18	1.363,80	1.363,80	24.548,40
1	oficinas *socioculturais	22,5	60	60	20	1.350,00	1.350,00	27.000,00
4	Arte-educadoras	22,5	60	60	18	1.350,00	5.400,00	97.200,00
Total	MOC –ESA E GTR (23 profissionais)						910.453,52	
Diversos	MATERIAL DE CONSUMO (+ aditivo)						60.004,29	
Total	CURSOS DE CAPACITAÇÃO (23 cursos)						187.440,00	
Total	MOC – ESA - GRT						1.157.897,81	

DATA DE ASSINATURA: 27 de janeiro de 2011**BASE LEGAL:** Lei 8.666/93 e suas alterações.

Porto Alegre, 15 de fevereiro de 2011.

HUMBERTO CIULLA GOULART, Diretor-Geral**Prefeitura Municipal de Porto Alegre**
SECRETARIA MUNICIPAL DA PRODUÇÃO, INDÚSTRIA E COMÉRCIO**EXTRATO DE CARTA CONTRATO**

A SECRETARIA MUNICIPAL DA PRODUÇÃO, INDÚSTRIA E COMÉRCIO torna pública a seguinte contratação:

CONTRATADO: Confiança Companhia de Seguros;**OBJETO DA CARTA-CONTRATO:** prestação de serviços de "seguro" para o prédio do Mercado Público Central de Porto Alegre;**PREÇO TOTAL:** R\$ 63.772,21;**VIGÊNCIA:** 12 meses;
ASSINATURA: 07/02/2011;
PROCESSO: 001.051093.10.3.

Porto Alegre, 14 de fevereiro de 2011.

VALTER NAGELSTEIN,
Secretário Municipal da Produção, Indústria e Comércio.



Câmara Municipal de Porto Alegre

LICITAÇÃO

A CÂMARA MUNICIPAL DE PORTO ALEGRE torna público o resultado do seguinte Certame:
PREGÃO ELETRÔNICO 5/2011
SISTEMA DE REGISTRO DE PREÇOS
OBJETO: Aquisição de sabonete líquido perfumado, em refil de 800ml.
LOTE ÚNICO: DESKART SUL DISTRIBUIDORA DE MATERIAIS DE LIMPEZA LTDA.
 A íntegra do julgamento encontra-se à disposição dos interessados na sala 395, 3º andar do prédio da Câmara Municipal de Porto Alegre, ou nos endereços (www.camarapoa.rs.gov.br/pregaoonline ou www.pregaobanrisul.com.br).

Porto Alegre, 14 de fevereiro de 2011.

RAFAEL MITTELMANN, Pregoeiro.



Prefeitura Municipal de Porto Alegre
 DEPARTAMENTO DE ESGOTOS PLUVIAIS

EXTRATO DE CARTA-CONTRATO

PROCESSO: 001.039435.10.5
CONTRATADA: BRASMAC ENGENHARIA LTDA.
MODALIDADE: CONVITE 2/2010
OBJETO: execução de redes de drenagem pluvial na Av. Sepúlveda, trecho entre a Av. Mauá e Rua Sete de Setembro, no Município de Porto Alegre.
PRAZO: 60 (sessenta) dias consecutivos.
VALOR: R\$ 75.200,00
DOTAÇÃO ORÇAMENTÁRIA: 400-1186-449051990000-1.

Porto Alegre, 14 de fevereiro de 2011.

SERGIO L. D. ZIMMERMANN, Diretor-Geral em exercício.



Prefeitura Municipal de Porto Alegre
 SECRETARIA MUNICIPAL DE SAÚDE

INEXIGIBILIDADE

PROCESSO 001.002522.11.0
CONTRATANTE: Município de Porto Alegre.
CONTRATADO: Empresa BRS Assistência Técnica Ltda.
OBJETO: Manutenção corretiva com troca de peças da lavadora de roupas, marca BAUMER, da lavanderia do Hospital de Pronto Socorro.
VALOR: R\$ 4.902,00.
BASE LEGAL: Artigo 25, inciso I da Lei Federal 8.666/93 e suas alterações.
 Porto Alegre, 27 de janeiro de 2011.
CARLOS HENRIQUE CASARTELLI, Secretário Municipal de Saúde.



Prefeitura Municipal de Porto Alegre
 SECRETARIA MUNICIPAL DE CULTURA

TOMADA DE PREÇO 3/2011

PROCESSO 001.000599.11.5
RESULTADO FINAL

OBJETO: Contratação de serviços de impermeabilização do terraço oeste da Usina do Gasômetro.
 A SECRETARIA MUNICIPAL DA CULTURA torna público o resultado final conforme segue:

EMPRESA	VALOR R\$	CLASSIFICAÇÃO
Rumo Engenharia Ltda	300.769,40	1º LUGAR

Porto Alegre, 15 de fevereiro de 2011.

ANA FAGUNDES, Secretária Municipal de Cultura em exercício

CONVITE 2/2011

PROCESSO 001.000601.11.0
RESULTADO FINAL

OBJETO: Serviços de locação de lona para a Praça da Alimentação do Evento Carnaval 2011.
 A SECRETARIA MUNICIPAL DA CULTURA torna público o resultado final referente ao certame em epígrafe, conforme segue:

EMPRESA	VALOR(R\$)	CLASSIFICAÇÃO
Krafort Indústria e Comércio de Toldos Ltda	20.000,00	1º LUGAR

Porto Alegre, 15 de fevereiro de 2011.

ANA FAGUNDES, Secretária Municipal de Cultura em exercício



Prefeitura Municipal de Porto Alegre
 DEPARTAMENTO MUNICIPAL DE LIMPEZA URBANA

EXTRATO DE CONTRATO DE EMERGÊNCIA 1/2011

PROCESSO: 005.000503.11.8
CONTRATANTE: Departamento Municipal de Limpeza Urbana.
CONTRATADA: Osmar Luiz Bazotti & Cia. Ltda.
DO OBJETO: Fornecimento pela contratada de aproximadamente 18.000 (dezoito mil) lanches por mês, com no mínimo 300 (trezentas) calorias, para os funcionários do Departamento Municipal de Limpeza Urbana.
DO PRAZO: 3 (três) meses, a contar de 15 de fevereiro de 2011.
DO PREÇO: O valor de cada lanche é de R\$ 2,03 (dois reais e três centavos).
EMBASAMENTO LEGAL: Artigo 24, inciso IV, da Lei Federal 8666 de 1993 e suas alterações.
 Porto Alegre, 15 de fevereiro de 2011.
CARLOS VICENTE B. GONÇALVES, Diretor-Geral em exercício

ANULAÇÃO DE LICITAÇÃO

CONCORRÊNCIA 5/2010
PROCESSO 005.001534.10.6

OBJETO: Contratação de laboratório para execução de análises físico-químicas e microbiológicas em amostras em estado líquido e sólido.
 O DIRETOR-GERAL do DEPARTAMENTO MUNICIPAL DE LIMPEZA URBANA, torna público que em face do parecer da Assessoria Jurídica desse Departamento, a licitação em epígrafe foi ANULADA, nos termos do artigo 49, caput, da Lei Federal 8666/93, em virtude da existência de lacunas técnicas no Projeto Básico que integra o Edital, as quais dizem respeito a não especificação dos parâmetros analíticos que, obrigatoriamente, deveriam estar cadastrados pelas empresas proponentes junto a Fundação Estadual de Proteção Ambiental.
 Porto Alegre, 14 de fevereiro de 2011

CARLOS VICENTE B. GONÇALVES, Diretor-Geral substituto.



Prefeitura Municipal de Porto Alegre
 EMPRESA PÚBLICA DE TRANSPORTE E CIRCULAÇÃO S.A.

EXTRATO DE AVISO DE APLICAÇÃO DE PENALIDADE

A EMPRESA PÚBLICA DE TRANSPORTE E CIRCULAÇÃO S.A., de acordo com o processo administrativo 008.000010.11.1 e, em razão de descumprimentos contratuais, no que tange à não entrega dos materiais contratados na Ordem de Compra 14095, aplica a penalidade de multa no valor de R\$ 2.487,48, à empresa Hot Line Indústria e Comércio Ltda., CNPJ 01.747.501/0001-07, com fulcro no artigo 87, inciso II da Lei Federal 8.666/93.
 Terá a empresa o prazo de 5 dias úteis, a contar desta data, para apresentação de recurso administrativo, em conformidade com o inciso I, alínea "P", do artigo 109 da Lei 8.666/93.
 Porto Alegre, 11 de fevereiro de 2011.
LÚCIA HELENA PIGAT ZUCHOWSKI, Diretora Administrativo Financeira.

CONCORRÊNCIA 10/2010

JULGAMENTO DE HABILITAÇÃO

OBJETO: Aquisição de 03 (três) cestos aéreos não isolados para implantação nas viaturas da EPTC
 Aos quinze dias do mês de fevereiro de 2011, reuniu-se a Comissão Permanente de Licitações nas dependências da Empresa Pública de Transporte e Circulação S.A., para analisar a documentação da empresa participante da Licitação em epígrafe. Após a análise pela Comissão de todas as documentações, restou como HABILITADA a seguinte empresa:
ECOSOL SOLUÇÕES ECOLÓGICAS LTDA.
 Fica aberto o prazo de 05 (cinco) dias úteis para interposição de recurso. Em não havendo recurso, fica marcado para o dia 24/02/2011, às 14h a abertura dos envelopes de propostas.
 Para dirimir quaisquer dúvidas, por favor, contatar através dos telefones 51-3289-4202 ou 51-3289-4319, ou pelo fax 51-3289-4277.
ANDRÉ LUIZ KLEIN DA SILVA, Presidente da Comissão de Licitação.

EXTRATO DE HOMOLOGAÇÃO DE APLICAÇÃO DE PENALIDADE

A EMPRESA PÚBLICA DE TRANSPORTE E CIRCULAÇÃO S.A., de acordo com o processo 008.003146.09.0 e, em razão de descumprimento contratual, no que tange a não entrega das impressoras, aplica a penalidade de advertência no conforme extrato publicado em 27/01/2011, de folhas 49, no Diário Oficial de Porto Alegre, à empresa Ary Freitas Pereira – Inet Informática, CNPJ 02.974.783/0001-76, conforme estabelecido no artigo 87, inciso I e artigo 109, § 4º, da Lei Federal 8.666/93.
 Porto Alegre, 14 de fevereiro de 2011.
LÚCIA HELENA PIGAT ZUCHOWSKI, Diretora Administrativo Financeira.



Prefeitura Municipal de Porto Alegre
 FUNDAÇÃO DE ASSISTÊNCIA SOCIAL E CIDADANIA

DISPENSA DE LICITAÇÃO 17/2011

PROCESSO 007.010036.11.3

A FUNDAÇÃO DE ASSISTÊNCIA SOCIAL E CIDADANIA comunica aos interessados que contratará em caráter emergencial através de Dispensa de Licitação, do tipo menor preço global, prestação de serviços de mão-de-obra de Recepcionista, Telefonista e Auxiliares Administrativos.
 A presente Dispensa de Licitação será regida pela Lei 8.666/93, e alterações subsequentes, com base legal no artigo 24 inciso IV – CONTRATAÇÃO EMERGENCIAL.
ABERTURA DO ENVELOPE:
LOCAL: Avenida Ipiranga, 310 - 2º andar - Área de Licitações.
DATA: 18/02/2011
HORÁRIO: 14h
 Porto Alegre, 16 de fevereiro de 2011.

KEVIN KRIEGER, Presidente

Prefeitura Municipal de Porto Alegre
 FUNDAÇÃO DE ASSISTÊNCIA SOCIAL E CIDADANIA

DISPENSA DE LICITAÇÃO 18/2011

PROCESSO 007.010037.11.0

A FUNDAÇÃO DE ASSISTÊNCIA SOCIAL E CIDADANIA comunica aos interessados que contratará em caráter emergencial através de Dispensa de Licitação, do tipo menor preço global, prestação de serviços de mão-de-obra de Auxiliares de Serviços Gerais.
 A presente Dispensa de Licitação será regida pela Lei 8.666/93, e alterações subsequentes, com base legal no artigo 24 inciso IV – CONTRATAÇÃO EMERGENCIAL.
ABERTURA DO ENVELOPE:
LOCAL: Avenida Ipiranga, 310- 2º andar - Área de Licitações.
DATA: 18/02/2011
HORÁRIO: 14h
 Porto Alegre, 16 de fevereiro de 2011.

KEVIN KRIEGER, Presidente.

Prefeitura Municipal de Porto Alegre
 FUNDAÇÃO DE ASSISTÊNCIA SOCIAL E CIDADANIA

DISPENSA DE LICITAÇÃO 19/2011

PROCESSO 007.010038.11.6

A FUNDAÇÃO DE ASSISTÊNCIA SOCIAL E CIDADANIA comunica aos interessados que contratará em caráter emergencial através de Dispensa de Licitação, do tipo menor preço global, prestação de serviços de mão-de-obra de Postos de Portaria.
 A presente Dispensa de Licitação será regida pela Lei 8.666/93, e alterações subsequentes, com base legal no artigo 24 inciso IV – CONTRATAÇÃO EMERGENCIAL.
ABERTURA DO ENVELOPE:
LOCAL: Avenida Ipiranga, 310- 2º andar - Área de Licitações.
DATA: 18/02/2011
HORÁRIO: 14h
 Porto Alegre, 16 de fevereiro de 2011.

KEVIN KRIEGER, Presidente.



Prefeitura Municipal de Porto Alegre
SECRETARIA MUNICIPAL DE OBRAS E VIAÇÃO

CONCORRÊNCIA 002.081044.10.0
ATA DE RECEBIMENTO

OBJETO: Programa Monumenta/POA – segunda etapa da restauração da casa situada na Rua Duque de Caxias – futura Pinacoteca Rubem Berta Endereço: Rua Duque de Caxias, 973 – Porto Alegre/RS

DATA: 15 de fevereiro de 2011, às 10h30min

LOCAL: Sala da Comissão Permanente de Licitações (CPL) da Secretaria Municipal de Obras e Viação – Porto Alegre/RS

TEOR: Adquiriram este edital 03 (três) empresas, e a presente concorrência foi publicada no Diário Oficial de Porto Alegre – DOPA, Diário Oficial da União – DOU e jornais Zero Hora e Valor Econômico, além de ter sido disponibilizada na Internet através do site www.portoalegre.rs.gov.br/dopa. Compareceram com propostas as empresas MARSOU Engenharia Ltda e ATM Construções Ltda. A empresa EPT Engenharia e Pesquisas Tecnológicas S/A apenas assistiu a sessão. Foram recebidos os envelopes n.º 1 e 2, juntamente com as credenciais. Abertos os envelopes n.º 1, a documentação foi visada e rubricada pelos membros da Comissão e demais presentes. A empresa MARSOU Engenharia Ltda, através de seu representante, ao verificar a documentação da empresa ATM Construções Ltda, apontou que a mesma não atendeu ao item 5.3.4 do instrumento convocatório – comprovação de qualificação técnica; subitem b.1.1, (ii) restauração de elementos

ornamentais e, (iii) restauração de pisos, alegando que nos atestados apresentados não constam nenhum serviço de restauração de elementos ornamentais e nem de restauração de piso, apenas a execução de piso novo. A Comissão decide suspender os trabalhos a fim de examinar os documentos relativos à habilitação e proceder ao julgamento. Os envelopes n.º 2 foram lacrados e devidamente rubricados pela Comissão e demais presentes. Nada mais havendo a tratar foi encerrada a presente ata que foi pelos membros da Comissão e representantes das empresas assinada. Os demais atos referentes a este edital serão publicados no Diário Oficial do Município de Porto Alegre (DOPA), o qual poderá ser consultado pelo endereço eletrônico www.portoalegre.rs.gov.br/dopa, Diário Oficial da União (DOU) e em jornal de grande circulação nacional.

PARAGUASSÚ REIS DA SILVA, JULIO NELSON MELLO
GAVIÃO, DORIS MARIA SARAIVA DE OLIVEIRA

TOMADA DE PREÇOS
002.081043.10.4
ATA DE ABERTURA DE PROPOSTAS DE PREÇOS

OBJETO: Programa Monumenta/POA – Módulo de serviços da Praça da Alfândega. Endereço: Praça da Alfândega – Porto Alegre/RS

DATA: 14 de fevereiro de 2011, às 15 horas

LOCAL: Sala da Comissão Permanente de Licitações (CPL) da Secretaria Municipal de Obras e Viação – Av. Borges de Medeiros nº 2.244, 3º andar – Porto Alegre/RS.

TEOR: Dando continuidade ao certame, a comissão reuniu-se em sessão pública para proceder à abertura dos envelopes de proposta de preços das duas empresas consideradas habilitadas, conforme ata do dia 31/01/2011, às 15h, e publicações efetuadas no dia 03/02/2011, conforme páginas de nºs 316 a 318 do presente processo. Inicialmente foi verificado o lacre dos envelopes, tendo sido considerados intactos. Dessa forma, a comissão abriu os envelopes das empresas, que apresentaram os seguintes valores: ATM Construções Ltda, R\$ 888.959,49 (oitocentos e oitenta e oito mil, novecentos e cinquenta e nove reais e quarenta e nove centavos) e RUMO Engenharia Ltda, R\$ 758.143,89 (setecentos e cinquenta e oito mil, cento e quarenta e três reais e oitenta e nove centavos). Estava presente a empresa RUMO Engenharia Ltda. A Comissão decidiu suspender a sessão para exame e julgamento das propostas. O resultado desta licitação será publicado no Diário Oficial de Porto Alegre (DOPA), no Diário Oficial da União (DOU) e em jornal de grande circulação do Estado. Nada mais havendo a tratar foi encerrada a presente ata que vai assinada pelos membros da Comissão e representante da empresa presente.

PARAGUASSU REIS DA SILVA, JÚLIO NELSON MELLO
GAVIÃO, DÓRIS MARIA SARAIVA DE OLIVEIRA



Prefeitura Municipal de Porto Alegre
COMPANHIA CARRIS PORTO-ALEGRENSE

PREGÃO PRESENCIAL 8/2011

OBJETO: Aquisição de sistema integrado ERP

A COMPANHIA CARRIS torna público que no dia 01/03/2011, às 14h, procederá, nas suas dependências, a abertura do certame supramencionado. O edital e demais informações encontram-se à disposição dos interessados na Rua Albion, 385 ou pelo site <http://www.carris.com.br>.

Porto Alegre, 15 de fevereiro de 2011

JOÃO ANTONIO PACINHA COSTA, Diretor-Presidente

PREGÃO ELETRÔNICO
14/2011

OBJETO: Aquisição parcelada de uniformes de inverno

A COMPANHIA CARRIS torna público que no dia 11/03/2011, procederá abertura do certame supramencionado, com os respectivos horários:

RECEBIMENTO DAS AMOSTRAS: Até às 10h do dia 07/03/2011

RECEBIMENTO DAS PROPOSTAS: Até às 9h do dia 11/03/2011

ABERTURA DAS PROPOSTAS: Às 10h do dia 11/03/2011

INÍCIO E DIA DA SESSÃO DE DISPUTA DE LANCES: Às 14h do dia 11/03/2011

O edital e demais informações encontram-se à disposição dos interessados na Rua Albion, 385 ou pelos sites: <http://www.carris.com.br> e www.cidadecompras.com.br.

Porto Alegre, 15 de fevereiro de 2011

JOÃO ANTONIO PACINHA COSTA, Diretor Presidente

PREGÃO ELETRÔNICO 17/2011

OBJETO: Aquisição de ferramentas e peças para ferramentas

A COMPANHIA CARRIS torna público que no dia 01/03/2011, procederá abertura do certame supramencionado, com os respectivos horários:

RECEBIMENTO DAS PROPOSTAS: Até às 8h45min do dia 01/03/2011

ABERTURA DAS PROPOSTAS: Às 9h do dia 01/03/2011

INÍCIO E DIA DA SESSÃO DE DISPUTA DE LANCES: Às 14h do dia 01/03/2011

O edital e demais informações encontram-se à disposição dos interessados na Rua Albion, 385 ou pelos sites: <http://www.carris.com.br> e www.cidadecompras.com.br.

Porto Alegre, 15 de fevereiro de 2011

JOÃO ANTONIO PACINHA COSTA, Diretor Presidente

ANULAÇÃO
PREGÃO PRESENCIAL 5/2011

OBJETO: Aquisição de sistema ERP

A COMPANHIA CARRIS torna público que foi anulado o certame em epígrafe, com base nos fundamentos da Lei 8.666/93 e alterações.

Porto Alegre, 15 de fevereiro de 2011.

JOÃO A. PACINHA COSTA, Diretor Presidente

EXTRATO
DE ADITAMENTO
DE CONTRATO 270A/2010

MODALIDADE: Pregão Eletrônico 84/2010

CONTRATANTE: Companhia Carris Porto-Alegrense

CONTRATADA: Sulvan Veículos e Peças Ltda.

OBJETO: Aquisição parcelada de peças para carroceria

Porto Alegre, 15 de fevereiro de 2011.

JOÃO ANTONIO PACINHA COSTA, Diretor-Presidente

DISPENSA
DE LICITAÇÃO 28/2011

OBJETO: Serviço de coleta, transporte e destinação final de resíduos Classe I

A COMPANHIA CARRIS torna público a realização do procedimento em epígrafe com base no artigo 24, Inciso IV da Lei 8.666/93.

Porto Alegre, 15 de fevereiro de 2011.

JOÃO ANTONIO PACINHA COSTA, Diretor Presidente



Prefeitura Municipal de Porto Alegre
DEPARTAMENTO MUNICIPAL DE ÁGUA E ESGOTOS

CONVITE 1/2011
PROCESSO 003.080036.11.2

OBJETO: Aquisição de óleos (solúvel para usinagem e óleo lubrificante), fluido sintético e graxa lubrificante.

DATA DE ABERTURA: 9h30min dia 04/03/2011

LOCAL: Rua Gastão Rhodes, 222 – 1º andar

O DEPARTAMENTO MUNICIPAL DE ÁGUAS E ESGOTOS torna público edital e demais elementos desta licitação.

O Edital poderá ser retirado no site http://www2.portoalegre.rs.gov.br/dmae/default.php?p_secao=234 ou na Equipe de Apoio Administrativo da Central de Licitações e Contratos, endereço acima, no horário das 08h30min às 11h30min e das 14h às 17h, mediante recolhimento de R\$ 4,50 (quatro reais e cinquenta centavos) por edital, em qualquer agência do Banrisul, na conta 04.002400.0-4, agência 051, finalidade 000004-3, ou do Banco do Brasil, na conta 1000.6, agência 3798-2 (depósito para conta de terceiros). Outras informações poderão ser obtidas através dos telefones (0xx51)3289.9643/9143/9651/9645.

Porto Alegre, 16 de fevereiro de 2011.

ANA MARLI GEREVINI, Chefe da Seção de Editais e Programação.

PREGÃO ELETRÔNICO 113/2011
PROCESSO 003.080034.11.0

OBJETO: Colar de tomada bipartido e luva de correr em ferro dúctil

PRAZO LIMITE PARA INSERÇÃO DE PROPOSTAS: 10h do dia 01/03/2011.

ABERTURA DAS PROPOSTAS: 10h do dia 01/03/2011.

INÍCIO DA DISPUTA: 14h do dia 01/03/2011.

Os procedimentos para acesso ao Pregão Eletrônico estão disponíveis através dos sites www.portoalegre.rs.gov.br (Pregão Eletrônico), www.bb.com.br (opção governo), www.governo-e.com.br, ou www.licitacoes-e.com.br.

Os interessados deverão cadastrar senhas de acesso em qualquer agência do Banco do Brasil S/A situadas no Brasil.

O Edital do Departamento Municipal de Água e Esgotos pode ser localizado no site do Banco do Brasil em "Comprador: Prefeitura Municipal de Porto Alegre".

Informações poderão ser adquiridas através dos telefones (0xx51)3289.9643/9645/9651, ou pelo endereço eletrônico licitacoes@dmae.prefpoa.com.br.

Porto Alegre, 16 de fevereiro de 2011.

ANA MARLI GEREVINI, Chefe da Seção de Editais e Programação.

PREGÃO ELETRÔNICO 120/2011
PROCESSO 003.080011.11.0

OBJETO: Contratação de serviço de transporte com motorista (automóveis).

PRAZO LIMITE PARA INSERÇÃO DE PROPOSTAS: 15h do dia 02/03/2011.

ABERTURA DAS PROPOSTAS: 15h do dia 02/03/2011.

INÍCIO DA DISPUTA: 9h do dia 03/03/2011.

Os procedimentos para acesso ao Pregão Eletrônico estão disponíveis através dos sites www.portoalegre.rs.gov.br (Pregão Eletrônico), www.bb.com.br (opção governo), www.governo-e.com.br, ou www.licitacoes-e.com.br.

Os interessados deverão cadastrar senhas de acesso em qualquer agência do Banco do Brasil S/A situadas no Brasil.

O Edital do Departamento Municipal de Água e Esgotos pode ser localizado no site do Banco do Brasil em "Comprador: Prefeitura Municipal de Porto Alegre".

Informações poderão ser adquiridas através dos telefones (0xx51)3289.9643/9645/9651, ou pelo endereço eletrônico licitacoes@dmae.prefpoa.com.br.

Porto Alegre, 15 de fevereiro de 2011.

ANA MARLI GEREVINI, Chefe da Seção de Editais e Programação.

PREGÃO FÍSICO 1/2011 PROCESSO 003.080024.11.4

OBJETO: Contratação de curso de capacitação em saúde e segurança nos trabalhos em espaços confinados – NR 33.

DATA DA ABERTURA: 14h30min do dia 10/03/2011.

LOCAL: Rua Gastão Rhodes, 222, 1º andar

O edital e demais elementos desta licitação poderão ser retirados pelos interessados diretamente no link http://www2.portoalegre.rs.gov.br/dmae/default.php?p_secao=234 ou na Equipe de Apoio Administrativo da Central de Licitações do DMAE, endereço acima, no horário das 08h30min às 11h30min e das 14h às 17h, mediante recolhimento de R\$ 4,50 (quatro reais e cinquenta centavos) por edital, em qualquer agência do Banrisul, na conta 04.002400.0-4, agência 051, finalidade 000004-3, ou do Banco do Brasil, na conta 1000.6, agência 3798.2 (depósito para conta de terceiros). Outras informações poderão ser obtidas através dos telefones (0xx51)3289.9643/9143/9651/9645.

Porto Alegre, 15 de fevereiro de 2011.

ANA MARLI GEREVINI, Chefe da Seção de Editais e Programação.

TERMO DE ADVERTÊNCIA E MULTA

O DEPARTAMENTO MUNICIPAL DE ÁGUA E ESGOTOS, autarquia do Município de Porto Alegre - RS, CNPJ 92.924.901/0001-98, estabelecido na Rua 24 de Outubro, 200, bairro Moinhos de Vento, nesta Capital, doravante denominado DEPARTAMENTO, representado por seu Superintendente Administrativo Financeiro, Sr. Isac Szajman, APLICA ADVERTÊNCIA, a ser averbada na Área de Compras e Serviços, e MULTA INDENIZATÓRIA, no valor de R\$ 3.081,88, a ser recolhida aos cofres do DEPARTAMENTO, contra a empresa SR MOREIRA DISTRIBUIDORA LTDA, CNPJ 10.332.933/0001-30, estabelecida na Rua Waldomiro Lobo, Loja 2, Belo Horizonte – MG, tendo por motivo a não entrega do material constante na Nota de Empenho 40547/2010, conforme informações constantes no Pregão Eletrônico 128/2010 (processo administrativo 003.080060.10.2), com fundamento nos artigos 78, I, e 87, I e II, da Lei 8.666/93 e nos itens 6.3, 14.2 e 14.5 do Edital do referido Pregão Eletrônico. Fica assegurado o prazo de 05 dias úteis, a contar da presente publicação, para interposição de recurso, nos termos do artigo 109, I, "f", da Lei 8.666/93, sendo que o referido processo administrativo encontra-se para vistas no Setor de Contratos/CNL, situado na Rua Gastão Rhodes, 222, 1º andar, sala 231, nesta Capital.

Porto Alegre, 16 de fevereiro de 2011.

EDUARDO DA SILVEIRA DIAS, Chefe do Setor de Contratos.

TERMO DE ADVERTÊNCIA E MULTA

O DEPARTAMENTO MUNICIPAL DE ÁGUA E ESGOTOS, autarquia do Município de Porto Alegre - RS, CNPJ 92.924.901/0001-98, estabelecido na Rua 24 de Outubro, 200, bairro Moinhos de Vento, nesta Capital, doravante denominado DEPARTAMENTO, representado por seu Superintendente Administrativo Financeiro, Sr. Isac Szajman, APLICA ADVERTÊNCIA, a ser averbada na Área de Compras e Serviços, e MULTA INDENIZATÓRIA, no valor de R\$ 1.892,80, a ser recolhida aos cofres do DEPARTAMENTO, contra a empresa HEXIS CIENTÍFICA S/A, CNPJ 53.276.010/0001-10, estabelecida na Avenida Antonieta Piva Barranqueiros, 385, Jundiá – SP, tendo por motivo a entrega de material fora de prazo, não atendendo as especificações constantes no Contrato 03.080233.09.0 – 02 (item 122, empenho 42089/09), conforme informações constantes na Tomada de Preços 9/2009 (processo administrativo 003.080233.09.0), com fundamento no artigo 87, I e II, da Lei nº 8.666/93 e item 11.1 do Edital da referida Tomada de Preços. Fica assegurado o prazo de 05 dias úteis, a contar da presente publicação, para interposição de recurso, nos termos do artigo 109, I, "f", da Lei 8.666/93, sendo que o referido processo administrativo encontra-se para vistas no Setor de Contratos/CNL, situado na Rua Gastão Rhodes, 222, 1º andar, sala 231, nesta Capital.

Porto Alegre, 16 de fevereiro de 2011.

EDUARDO DA SILVEIRA DIAS, Chefe do Setor de Contratos.

CONVITE 3/2011 PROCESSO 003.080037.11.9

OBJETO: Material hospitalar (luva, touca cirúrgica, resina fotopolimerizável).

DATA DE ABERTURA: 9h30min dia 02/03/2011

LOCAL: Rua Gastão Rhodes, 222 – 1º andar

O DEPARTAMENTO MUNICIPAL DE ÁGUA E ESGOTOS torna público edital e demais elementos desta licitação.

O Edital poderá ser retirado no site http://www2.portoalegre.rs.gov.br/dmae/default.php?p_secao=234 ou na Equipe de Apoio Administrativo da Central de Licitações e Contratos, endereço acima, no horário das 08h30min às 11h30min e das 14h às 17h, mediante recolhimento de R\$ 4,50 (quatro reais e cinquenta centavos) por edital, em qualquer agência do Banrisul, na conta 04.002400.0-4, agência 051, finalidade 000004-3, ou do Banco do Brasil, na conta 1000.6, agência 3798-2 (depósito para conta de terceiros). Outras informações poderão ser obtidas através dos telefones (0xx51)3289.9643/9143/9651/9645.

Porto Alegre, 16 de fevereiro de 2011.

ANA MARLI GEREVINI, Chefe da Seção de Editais e Programação.

RESULTADO DE HABILITAÇÃO CONVITE 003.080617.10.7

OBJETO: Retirada de equipamento super-vácuo; modernização de equipamento combinado a ser instalado com cabine suplementar em caminhão de propriedade do Departamento Municipal de Água e Esgotos.

A CENTRAL DE LICITAÇÕES E CONTRATOS comunica o Julgamento de HABILITAÇÃO referente à Licitação em epígrafe:

EMPRESA HABILITADA: Mascolo & Filhos Ltda.

Fica marcada a abertura do envelope B para o dia 17/02/2011, às 10h.

A documentação apresentada pelas empresas está à disposição, para análise, nos autos da referida licitação, nesta Central de Licitações, localizada na Rua Dr. Gastão Rhodes, 222, 1º andar, Bairro Santana, nesta Capital.

Porto Alegre, 15 de fevereiro de 2011.

ANA MARLI GEREVINI, Suplente de Presidente da Comissão Permanente de Licitações.

NOTIFICAÇÃO DE MULTA MORATÓRIA

A COMISSÃO DE AVALIAÇÃO DE FORNECEDORES DO DEPARTAMENTO MUNICIPAL DE ÁGUA E ESGOTOS, notifica as empresas abaixo arroladas, da aplicação de multa de mora, com base no artigo 86 da Lei 8.666/93, e Edital de licitação, em virtude do atraso na entrega do objeto contratado. Para apresentar recurso, querendo, no prazo de cinco dias úteis, a contar da publicação desta notificação, a Comissão de Avaliação de Fornecedores. Informações da sanção em questão poderão ser obtidas junto a Comissão de Avaliação de Fornecedores, 1º andar, sala 235, situada na Rua Gastão Rhodes, 222, ou pelo fone 3289.9645.

Nome ou Razão Social	CNPJ/CPF	Empenho	Nota Fiscal	Valor Parcela	Multa	
					%	Valor
AGV COMÉRCIO E SERVIÇOS LTDA ME	11.139.349/0001-25	2010/42539-001	425	1.259,80	9,90	124,72
ATIVITA COMERCIO E SERVICOS LTDA	53.067.369/0001-88	2010/42543-003	1392	5.990,00	6,00	359,40
DAROS - SUPRIMENTOS PARA INFORMATICA E ESCRITORIO LTDA	03.696.188/0001-42	2010/42566-001	97	55,80	12,30	6,86
DIDIO & SORDI DISTRIBUIDORA DE MATERIAIS ELÉTRICOS LTDA	09.585.989/0001-17	2010/42489-004	5676	1.977,00	9,90	195,72
EXPANSUL COMERCIO IMPORTACAO E EXPORTACAO LTDA	92.096.890/0001-03	2010/42613-001	93	392,00	2,40	9,40
FERRAMENTAS BONAMARCK LTDA-ME	07.418.701/0001-94	2010/42507-001	244	759,02	8,70	66,03
FERRAMENTAS BONAMARCK LTDA-ME	07.418.701/0001-94	2010/42507-002	333	759,02	12,90	97,91
GEORG FISCHER SISTEMAS DE TUBULAÇÕES LTDA	04.064.528/0001-85	2010/41689-001	3403	14.663,10	20,00	2.932,62
J. MARCANTE & CIA LTDA	91.448.977/0001-21	2010/42407-002	3447	13.219,20	11,70	1.546,64
M F MACHADO SOARES	03.230.856/0001-41	2010/42570-001	3562	2.042,00	8,70	177,65
MANTEC IMPORTAÇÃO E EXPORTAÇÃO DE PEÇAS LTDA	04.604.958/0001-42	2010/42142-001	114/200	75.990,00	3,30	2.507,67
PERKINELMER DO BRASIL LTDA	00.351.210/0001-24	2010/42602-001	1532	30,00	9,30	2,79
POLIERG INDUSTRIA E COMERCIO LTDA.	45.010.717/0001-52	2010/42640-001	3323	1.091,20	2,40	26,18
POLY EASY COMERCIAL LTDA	05.345.891/0001-31	2010/41425-002	10638	1.596,00	6,30	100,54
R S M DE SOUZA LEAO	10.925.721/0001-66	2010/41869-001	73	1.941,00	20,00	388,20
REYNET CABEAMENTO ESTRUTURADO LTDA	07.479.143/0001-77	2010/42658-002	85	525,10	20,00	105,02
SINOSCAR S/A	91.688.234/0001-29	2010/42388-001	55	960,00	4,20	40,32
TAFE CONSTRUÇÕES CIVIS LTDA ME	04.253.189/0001-85	2010/42482-001	9665	46.500,00	5,40	2.511,00
			180	1.393,00	11,10	154,62

Porto Alegre, 15 de fevereiro 2011.

COMISSÃO DE AVALIAÇÃO DE FORNECEDORES



Prefeitura Municipal de Porto Alegre SECRETARIA MUNICIPAL DA FAZENDA

NOTIFICAÇÃO SIMPLES NACIONAL

Considerando o disposto no inciso I do § 3º do artigo 7º da Resolução CGSN 4, de 30 de maio de 2007, as pessoas jurídicas abaixo identificadas são NOTIFICADAS da vedação de ingresso no Simples Nacional. Os representantes legais poderão comparecer na Área de Atendimento da Secretaria Municipal da Fazenda, sita na Trav. Mário Cinco Paus, s/n, para a retirada do "Termo de Indeferimento", no qual constará o motivo específico da vedação. É facultada a apresentação de impugnação fundamen-

tada no prazo de 30 (trinta) dias, a contar da data de publicação deste edital.

12.751.041/0001-07	13.028.127/0001-60	13.100.479/0001-80	13.169.245/0001-99
12.816.822/0001-24	13.047.622/0001-17	13.109.545/0001-82	13.170.317/0001-18
12.942.807/0001-22	13.057.493/0001-48	13.137.523/0001-26	13.170.889/0001-05
12.946.101/0001-39	13.066.777/0001-09	13.150.481/0001-63	13.179.518/0001-86
12.965.010/0001-40	13.087.464/0001-29	13.158.004/0001-44	13.179.662/0001-12
12.989.173/0001-63	13.091.115/0001-80	13.165.549/0001-88	13.197.731/0001-10
13.014.507/0001-46			

RODRIGO SARTORI FANTINEL, Gestor da Célula Tributária.

PREGÃO ELETRÔNICO

A ÁREA DE COMPRAS E SERVIÇOS torna pública a aquisição dos materiais como seguem:
PREGÃO ELETRÔNICO 17/2011 - PROCESSO 001.000202.11.8 para aquisição de ESFIGMOMANÔ-METRO

ABERTURA DAS PROPOSTAS: será às 9h do dia 01 de março de 2011.

PREGÃO ELETRÔNICO 18/2011 - PROCESSO 001.000203.11.4 para aquisição de ACESSÓRIOS PARA APARELHOS E EQUIPAMENTOS HOSPITALARES

ABERTURA DAS PROPOSTAS: será às 14h do dia 01 de março de 2011.

PREGÃO ELETRÔNICO 539/2010 - PROCESSO 001.048346.10.1 para REGISTRO DE PREÇOS PARA MATERIAL DE HIGIENE E USO PESSOAL

ABERTURA DAS PROPOSTAS: será às 9h do dia 02 de março de 2011.

O Edital poderá ser retirado no site www.cidadecompras.com.br, onde os interessados deverão cadastrar senhas de acesso. O tempo de disputará será estipulado pelo pregoeiro e acrescido do tempo randômico determinado pelo sistema. Demais informações e consultas podem ser feitas através do e-mail: acseditais@smf.prefpoa.com.br.

JOSÉ OTÁVIO FERREIRA FERRAZ, Gestor.

**EXTRATO DE ATAS
PREGÃO ELETRÔNICO 382/2010**

A PREFEITURA MUNICIPAL DE PORTO ALEGRE, através da SECRETARIA MUNICIPAL DA FAZENDA/ Área de Compras e Serviços, publica o extrato das atas para o Sistema de Registro de Preços de Gases Medicinais e Industriais, obtidos através do Pregão Eletrônico 382/2010, Processo Administrativo 001.035014.10.5, sendo que o prazo de validade é de um ano contado da data de assinatura da ata, conforme fornecedor, itens, marcas e valores abaixo relacionados.

NOME: BIOLINE FIOS CIRURGICOS LTDA, CNPJ: 037.844.479/0001-52
ENDEREÇO: Av. Maranhão, 500, quadra 64, lote 10, Anápolis / GO.
17 de Janeiro de 2011 até 16 de janeiro de 2012

Código	Unidade	Marca	Descrição	P. REG.
1039569	Envelope	Bioline	Fio cirúrgico nylon monofilamento, numero 2-0, com agulha 2 cm, círculo.	0,81
1039577	Envelope	Bioline	Fio cirúrgico nylon monofilamento, numero 2-0, com agulha 3 cm.	0,81
1052307	Envelope	Bioline	Fio cirúrgico catgut cromado, numero 0, com agulha 1/2 círculo de 3,5 cm	1,40
1058445	Envelope	Bioline	Fio cirúrgico p/ sutura, absorvível, sinte tico, composto de poliglactina.	2,40
1058510	Envelope	Bioline	Fio cirúrgicos absorvível sintéticos, compostos de poliglactina 910+370 ou outras associações.	2,60
1058551	Envelope	Bioline	Fio cirúrgico absorvível sintético, composto de poliglactina, violeta, numero 4-0,c/ agulha 1,5cm.	2,56
1059427	Envelope	Bioline	Fio cirúrgico absorvível sintético, composto de poliglactina, numero 2-0,com agulha 2,5cm.	2,50

NOME: FUFAMED COM. E IMP. MÉDICO HOSPITALAR LTDA, CNPJ: 93.305.910/0001-63
ENDEREÇO: Rua São Nicolau, 1080, POA/ RS.
17 de janeiro de 2011 até 16 de janeiro de 2012

Código	Unidade	Marca	Descrição	P. REG.
1039213	Envelope	Polysuture	Fio cirúrgico aço inox, monofilamento, numero 0, s/ agulha, comprimento do fio 60 cm.	2,95
1039221	Envelope	Polysuture	Fio cirúrgico aço inox, monofilamento, numero 1, com agulha 4 cm.	28,40
1039239	Envelope	Polysuture	Fio cirúrgico aço inox, monofilamento, numero 1, sem agulha,	3,40
1039247	Envelope	Polysuture	Fio cirúrgico aço inox, monofilamento, numero 2-0, sem agulha.	3,40
1039585	Envelope	Polysuture	Fio cirúrgico monofilamento de nylon,com agulha 4 cm.	0,98
1039601	Envelope	Polysuture	Fio cirúrgico nylon monofilamento, numero 3-0, com agulha 2 cm.	0,54
1039619	Envelope	Polysuture	Fio cirúrgico nylon monofilamento, numero 3-0, com agulha 3 cm.	0,53
1039635	Envelope	Polysuture	Fio cirúrgico nylon monofilamento, numero 4-0, com agulha 2 cm.	0,55
1039643	Envelope	Polysuture	Fio cirúrgico nylon monofilamento, numero 5-0, com agulha 2 cm.	0,53
1039650	Envelope	Polysuture	Fio cirúrgico nylon monofilamento, numero 6-0, com agulha 2 cm.	0,55
1052364	Envelope	Polysuture	Fio cirúrgico linho torcido, branco, numero 1,sem agulha.	3,00
1058486	Envelope	Polysuture	Fio cirúrgico absorvível sintético, composto de poliglactina.	2,25
1058692	Envelope	Polysuture	Fio cirúrgico seda preta trancada, compôs to por 70% proteínas + 30% goma, numero 6-0, c/ 2 agulhas.	20,72
1058700	Envelope	Polysuture	Fio cirúrgico seda preta trancada, compôs to por 70% proteínas + 30% goma, numero 7-0, c/ 2 agulhas.	26,62
1058825	Kit	Polysuture	Kit catarata, contendo fio nylon monofilamento, numero 10-0, com 2 agulhas curvas (3/8).	24,01
1076660	Envelope	Polysuture	Fio cirúrgico monofilamento de poligleca prone 25, absorvível, violeta, número 3-0, c/ agulha 3/8.	6,10

NOME: POINT SUTURE DO BRASIL INDUSTRIA DE FIOS CIRURGICOS LTDA.
CNPJ: 012.340.717/0001-61
ENDEREÇO: Rua Moacir, 435, Fortaleza / CE.
14 de janeiro de 2011 até 13 de janeiro de 2012

Código	Unidade	Marca	Descrição	P. REG.
1039254	Envelope	Point suture	Fio cirúrgico catgut cromado lacado, numero 0, com agulha 4 cm.	1,85

1039262	Envelope	Point suture	Fio cirúrgico catgut cromado, numero 0, com agulha 3 cm.	1,87
1039296	Envelope	Point suture	Fio cirurgico catgut cromado, numero 1, com agulha 9 cm.	2,54
1039304	Envelope	Point suture	Fio cirurgico catgut cromado, numero 2-0, com agulha 2,5 cm.	1,75
1039320	Envelope	Point suture	Fio cirurgico catgut cromado, numero 2-0, com agulha 3 cm.	1,73
1039353	Envelope	Point suture	Fio cirurgico catgut cromado, numero 3-0, com agulha 3,5cm.	1,68
1039361	Envelope	Point suture	Fio cirurgico catgut cromado, numero 3-0, com agulha curva 3/8 de 3 cm.	1,61
1039379	Envelope	Point suture	Fio cirurgico catgut cromado, numero 4-0, com agulha 1,5 cm.	1,80
1039395	Envelope	Point suture	Fio cirurgico catgut cromado, numero 5-0, com agulha 1,5 cm.	1,81
1039882	Envelope	Point suture	Fio cirurgico polipropileno, monofilamen to, azul, numero 2-0,c/ agulha 3cm.	1,83
1039916	Envelope	Point suture	Fio cirurgico monofilamento de polipropi leno, azul, numero 4-0,c/ 2 agulhas 1,5cm.	3,85
1039932	Envelope	Point suture	Fio cirurgico polipropileno, monofilamen to, azul, numero 5-0, com 2 agulhas 1,5 cm.	3,89
1039940	Envelope	Point suture	Fio cirurgico polipropileno, monofilamen to, azul, numero 6-0,com 2 agulhas 1,3 cm.	5,00
1058528	Envelope	Point suture	Fio cirurgico absorvível sintético, numero 5-0,c/ agulha 2cm.	4,90
1058643	Envelope	Point suture	Fio cirurgico seda preta trancada, numero 0, s/ agulha.	2,40
1058668	Envelope	Point suture	Fio cirurgico seda preta trancada, numero 2-0, s/ agulha.	2,50
1058684	Envelope	Point suture	Fio cirurgico de seda preta trancada numero 3-0,s/ agulha.	2,30
1076686	Kit	Point suture	Kit obstetrícia composto de fio cirúrgico catgut cromado 2-0, agulha triangular 3 cm.	5,15

NOME: SULMEDICAL COMERCIO DE MATERIAIS MEDICOS LTDA.
CNPJ: 10.528.697/0001-21
ENDEREÇO: Rua Florianópolis, 1421 – E, sala 01 – B, Chapecó / SC
17 de janeiro de 2011 até 16 de janeiro de 2012

Código	Unidade	Marca	Descrição	P. REG.
1027044	Envelope	Brasuture	Fio cirurgico catgut cromado, numero 2-0, com agulha 3,5cm.	2,37
1039205	Caixa	Brasuture	Cera para osso, esterilizada, envelope com 2,5 gramas.	5,82
1039387	Envelope	Brasuture	Fio cirurgico catgut cromado, numero 4-0 com agulha 2 cm.	2,06
1039437	Envelope	Brasuture	Fio cirurgico catgut simples, numero 2-0, s/ agulha	2,99
1039460	Envelope	Brasuture	Fio cirurgico catgut simples numero 4-0, c/ gulha 2 cm.	2,11
1039486	Envelope	Brasuture	Fio cirurgico catgut simples, numero 5-0, c/agulha 2 cm.	2,39
1039494	Envelope	Brasuture	Fio cirurgico linho torcido, branco, numero 0, c/agulha 3 cm.	1,35
1039528	Envelope	Brasuture	Fio cirurgico linho torcido, branco, numero 2-0, s/agulha.	1,49
1039536	Envelope	Brasuture	Fio cirurgico linho torcido, branco, numero 3-0,c/agulha 3 cm.	1,61
1039841	Envelope	Brasuture	Fio cirurgico poliéster trançado, verde, numero 3-0,s/ agulha	2,39
1039858	Envelope	Brasuture	Fio cirurgico monofilamento de polipropileno, azul, numero 0, c/agulha 4 cm.	1,94
1039874	Envelope	Brasuture	Fio cirurgico polipropileno, monofilamen to, azul, numero 2-0, c/agulha 2,5 cm.	1,91
1039908	Envelope	Brasuture	Fio cirurgico monofilamento de polipropi leno, azul, numero 3-0 c/2 agulhas 3cm.	2,92
1039924	Envelope	Brasuture	Fio cirurgico polipropileno, monofilamento, azul, numero 4-0, com 2 agulhas 2 cm.	3,04
1039957	Envelope	Brasuture	Fio cirurgico polipropileno, monofilamento, azul, numero 7-0, c/2 agulhas 1 cm.	10,50
1058437	Envelope	Brasuture	Fio cirurgico p/sutura, absorvível, sintético, c/agulha 3,6cm.	3,54
1058544	Envelope	Brasuture	Fio cirurgico absorvível sintético, c/agulha 2,5cm.	3,51
1058585	Envelope	Brasuture	Fio cirurgico poliéster trancado, c/2 agulhas 2cm.	2,30
1058601	Envelope	Brasuture	Fio cirurgico poliéster trancado, verde om agulha 4,7cm.	12,35
1058635	Envelope	Brasuture	Fio cirurgico seda preta trançada c/agulha 3cm.	1,51
1058726	Envelope	Brasuture	Fio cirurgico, seda virgem azul c/agulhas 0,65cm.	34,82
1058767	Envelope	Brasuture	Fio cirurgico, absorvível, sintético gulha 3,7cm.	3,75
1058783	Envelope	Brasuture	Fio cirurgico, de poliglactina 910+370 om agulha 3,8cm.	3,75
1076629	Envelope	Brasuture	Fio cirúrgico poliglactina, absorvível, número 5-0,com agulha 1/2.	3,54

NOME: CIRÚRGICA FERNANDES COMERCIO DE MATERIAIS CIRÚRGICOS E HOSPITALARES – SOCIEDADE LIMITADA.
CNPJ: 61.418.042/0001-31
ENDEREÇO: Alameda África, 570, Gleba Y, Santana de Paraiba /PS
17 de janeiro de 2011 até 16 de janeiro de 2012

Código	Unidade	Marca	Descrição	P. REG.
1039445	Envelope	Paramed	Fio cirurgico catgut simples, numero 3-0, com agulha 3 cm.	1,65
1039593	Envelope	Paramed	Fio cirurgico nylon monofilamento, numero 3-0, com agulha 2,4 cm.	1,20
1039627	Envelope	Paramed	Fio cirurgico nylon monofilamento, numero 4-0, com agulha 2,4 cm.	1,20

JOSÉ OTAVIO FERREIRA FERRAZ, Gestor.

Conselheiros do meio ambiente tomam posse

Ricardo Giusti / Banco de Imagens – PMPA

Foram empossados hoje, 15, os novos conselheiros municipais do Meio Ambiente, que atuarão no biênio 2011-2012. O prefeito assinou o termo de posse em solenidade no Salão Nobre do Paço Municipal.

Na ocasião, o prefeito chamou atenção da responsabilidade do poder público e da população com o cuidado com o meio ambiente. O prefeito citou como exemplo uma área do Túnel Verde II, na zona Sul, que possuía moradias irregulares e sempre alagava. “Com a retirada de 98 famílias por meio do aluguel social, o lugar mudou, a natureza está revigorada e nunca mais inundou”, lembrou. O prefeito ainda destacou que Porto Alegre é modelo para o País no que diz respeito à preservação ambiental.

De acordo com o secretário Municipal do Meio Ambiente, o conselho deve atuar em caráter consultivo e deliberativo, tendo competência para propor e formular políticas municipais de meio ambiente, e acompanhar sua execução. “O conselho deve defender o melhor para a cidade, trabalhando pelo desenvolvimento sustentável, mas com avaliação criteriosa dos projetos e iniciativas sem prejuízos à Capital”, destacou.

O Conselho Municipal do Meio Ambiente (Comam), criado pela Lei Complementar 369, de 16 de janeiro de 1996, e regulamentado pelo Decreto Municipal 11.508, é um órgão de participação direta da sociedade civil na administração pública municipal. O Comam é constituído por 27 membros com mandatos renováveis a cada dois anos. Tem seis câmaras temáticas e uma Comissão Executiva.



Conselho terá atuação no biênio 2011-2012

Secretários vistoriam iluminação do bairro Floresta

Banco de Imagens – PMPA

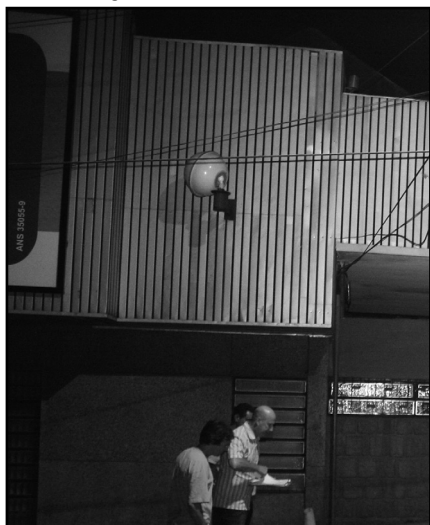

Aparelho (luxímetro) constata boa iluminação no local

A ocorrência recente de dois crimes violentos levou os secretários de Obras e Viação e do Meio Ambiente a verificar as condições da iluminação pública na avenida Cristóvão Colombo, e em algumas ruas transversais, como Santo Antônio, Pelotas, Ernesto Alves e Comendador Coruja.

Munidos de um luxímetro, aparelho medidor de luminosidade, equipes das duas secretarias percorreram esses locais na noite de segunda-feira, 14, concluindo que, apesar de a região ser bem arborizada, não existem pontos de interferência na iluminação pública. Ainda nesta semana, a Smov deverá redigir e divulgar um relatório como os dados obtidos.

“Em fevereiro e março de 2010, o bairro Floresta foi priorizado na substituição dos antigos equipamentos de iluminação pública. Neste, a troca já está concluída em 95% o projeto Porto Alegre + Luz, que está substituindo todos os pontos por novas lâmpadas, 30% mais eficientes e 38% mais econômicas. Em toda a cidade o projeto, implantado em outubro de 2009, já alcança 67% de execução, com a troca de 54 mil das 80,5 mil existentes”, informou o titular da Smov, que também explicou o objetivo da vistoria. “Nesta ação estamos medindo a capacidade de luminosidade dos pontos e vamos fazer um comparativo com as normas de exigência técnica”, acrescentou o secretário da Smov.

O titular da Smam disse que a Secretaria têm intensificado os serviços de poda e manutenção das árvores para garantir a segurança da população. “Eventualmente, pode ocorrer de a arborização abundante que existe em Porto Alegre encobrir algum ponto de

iluminação, mas, para isso Smam, Smov e Brigada Militar têm que ser muito integradas e rápidas para responder à comunidade. Nessas ruas do bairro Floresta, não identificamos casos de conflito entre a vegetação e a iluminação, mas estamos intensificando as vistorias e as ações em toda a cidade”, afirmou.

IPTU 2011: parcelamento começa em março

Encerrado o calendário que concedeu descontos de até 20% para o pagamento à vista, o IPTU e a Taxa de Coleta de Lixo de 2011 agora podem ser pagos em até 10 parcelas, sem desconto, com primeiro vencimento em 9 de março. Para os contribuintes que não aproveitaram o abatimento máximo, o carnê foi enviado pelos Correios em janeiro. As guias estão disponíveis também no site www.portoalegre.rs.gov.br/iptu/guianova. A parcela mínima é de R\$ 13,00.

A maioria dos porto-alegrenses aproveitou o abatimento de 20%, um dos maiores entre as capitais. Até 3 de janeiro, 56% das 536 mil guias emitidas foram pagas com o desconto máximo, o que corresponde a 300 mil documentos e a R\$ 226 milhões em receita. No período de 10% de desconto, válido até 10 de fevereiro, mais 19,6 mil guias tiveram quitação, 3,6% do total, somando R\$ 11,8 milhões.

“A prefeitura oferece um calendário com diferentes oportunidades e prazos para estimular a adimplência do contribuinte. Ao facilitar o pagamento, garantimos recursos fundamentais para saúde, educação e para os demais projetos de atendimento ao cidadão”, afirma o secretário municipal da Fazenda.

Recursos para áreas sociais - Da receita gerada pelo IPTU, pelo menos 25% são destinados à educação e 15% são aplicados em saúde, conforme prevê a Constituição Federal. Em 2010, o município superou os percentuais constitucionais. Na saúde, foram aplicados 19,8% dos impostos e transferências, enquanto a educação recebeu 27,08%.

Rede bancária conveniada: Banrisul, Banco do Brasil, Caixa Econômica Federal, Bradesco, Itaú, Unibanco, Santander, Real, HSBC e Sicredi. Informações: Loja de Atendimento da Secretaria Municipal da Fazenda (Trav. Mário Cinco Paus, s/nº), das 9h às 16h. Telefones: 3289-0140; 3289.1540; 3289.1550. E-mail: atendimento@smf.prefpoa.com.br.

Leia mais no http://www.portoalegre.rs.gov.br/portal_pmpa_novo/

CÂMARA MUNICIPAL

Vereadores aprovam a criação do Instituto de Saúde



Com 26 votos favoráveis e 10 contrários, a Câmara Municipal de Porto Alegre aprovou, na madrugada de terça-feira (15/2), projeto de lei do Executivo que cria o Instituto Municipal de Estratégia de Saúde da Família (Imesf). Com o texto principal foram apreciadas e aprovadas 33 emendas apresentadas pelos vereadores.

Na apreciação do plenário, além do projeto do Executivo, foram aprovadas as emendas de números 1, 3, 4, 6, 7, 8, 9, 10, 11, 13, 17, 19, 21, 23, 26, 27, 28, 34, 35, 36, 37, 38, 39, 43, 45, 48, 49, 50, 53 e 56. As emendas 15, 20 e 33 também foram aprovadas, sendo garantida a compatibilização com as emendas 30, 44 e 46, respectivamente, na redação final.

A sessão ordinária, que começou às 14 horas de segunda-feira, foi encerrada aos 28 minutos de terça-feira, já em sessão extraordinária. Grupos de manifestantes, contrários e favoráveis à proposta acompanharam os debates e a votação durante a tarde, noite e início da madrugada.

Conforme o projeto aprovado, o Imesf será uma fundação pública de direito privado que irá operar a rede integrada e articulada dos serviços de saúde, considerando ações que levem em conta o perfil epidemiológico da população e que se desenvolvam em programas com metas de impacto definidas sobre a atenção básica, promoção, prevenção e proteção da saúde coletiva e individual.

O Imesf desenvolverá atividades de ensino e pesquisa científica e tecnológica na área da saúde. Será vinculado à Secretaria Municipal de Saúde, mas terá autonomia gerencial, patrimonial, orçamentária, englobando a contratação e gestão de convênios públicos. Os servidores do Imesf serão regidos pela CLT.

Os Agentes Comunitários de Saúde e os Agentes de Combate a Endemias serão contratados por processo seletivo público com provas de conhecimento e deverão dedicar tempo integral ao desenvolvimento da Ação Estratégica à Saúde da Família, cuja carga horária será de oito horas diárias e 40 horas semanais.

Os cargos do Imesf serão os seguintes: médicos, enfermeiros, técnicos em enfermagem, dentistas, técnico em saúde bucal, atendente de gabinete odontológico, agente comunitário de saúde, agente de combate a endemias. Entre as carreiras de apoio, constam administrador, assessor jurídico, contador, assistente administrativo, técnico em contabilidade e técnico em segurança do trabalho.

Textos elaborados e de responsabilidade da Assessoria de Comunicação da Câmara