

19

Ilmo. Sr. Prefeito Municipal

36234

See  
Doc. P. 9

*Leopoldo*  
*10/12/52*

Comunicação  
de 08/09/52

COMISSÃO DE LICENCIAMENTO

Cabaxo assinado

do prédio sito à rua Barão do Triunfo, nº 20, proprietário Ataulfo  
desejando mandar ~~proceder a~~ construir uma marquise e  
modificar a fachada conforme planta  
anexa.

vem solicitar a V. S.ª a necessária licença.

O requerente reside à rua Garibaldi n.º 912

Nestes termos

P. deferimento.

Pôrto Alegre, 17 de Setembro de 1952

*Jurandir de Fátima*  
*11/10/52*  
*1507*

PROTÓCOLO  
320

7875099

Formulário: REPAROS EM PRÉDIO, ETC.  
Recorrido plantas  
Em de 194  
*Arbido Modado*

DIRETORIA  
22.9.52

Diretoria Geral de Obras e Vias  
PROTÓCOLO  
18 SET. 1952

226-665

soluções para a situação  
n.º 17.811 - Edital de Urbanismo.

22-9-52  
Projeto Municipal

10

38234

S. C. URBANISMO  
Nada temos a opôr.

24/9/52

Sub-Diretor Geral

Handwritten notes and signatures on the right margin.

*Handwritten notes:*  
Nada tem  
a opôr 9/10/52  
concluido em 1-2-53.  
21-5-54  
O pagamento reside a...

Verdes linhas

P. de fôrmento.

Pôrto Alegre 19 de Setembro de 1952

Stamp: 1952  
Handwritten notes and signatures.

Handwritten signature and notes.

Stamp: 187000

Stamp: 187000  
Handwritten notes and signatures.

Stamp: 187000  
Handwritten notes and signatures.



PROCESSO Nº 36 234/5L

AS PLANTAS E DESENHOS  
QUE ULTRAPASSARAM A MEDI-  
DA PADRÃO, CONSTANTES DES-  
TE PROCESSO, ESTÃO MICRO-  
FILMADAS NO MICROFILME DE 35 mm:

FLASH 04	NÚMERO 246
IMAGEM DE <u>530</u> A <u>531</u>	

QUANT. DE DOC. 2
---------------------

PREPARADO 

03104



PROCESSO N.º 36.231/52

FILMADAS NO MICROFILME DE 35mm  
TE PROCESSO, ESTÃO MICRO-  
DA PADRÃO, CONSTANTES DES-  
QUE ULTRAPASSARAM A MEDI-  
AS PLANTAS E DESENHOS

FLASH	NÚMERO
04	242
IMAGEM DE 35 A 35	

Quantidade
2

36234/52

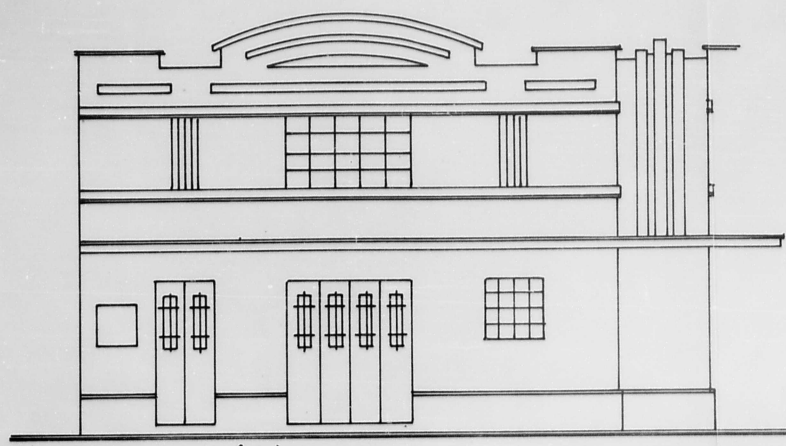

FACHADA R. B. TRIUNFO Nº 665

PLANTA PARA  
REFORMA DA FACHADA  
DO PREDIO Nº 665  
À RUA BARÃO DO TRIUNFO

ESQ. 20 DE SETEMBRO

proprietário  
Guaraciã Spohr

Heli...  
Esp...  
24.10.50 - 26.11.50 - C.R.E.

ATENÇÃO!  
Nenhuma alteração poderá ser feita na planta feita sem a aprovação da DIRETORIA DE OBRAS.

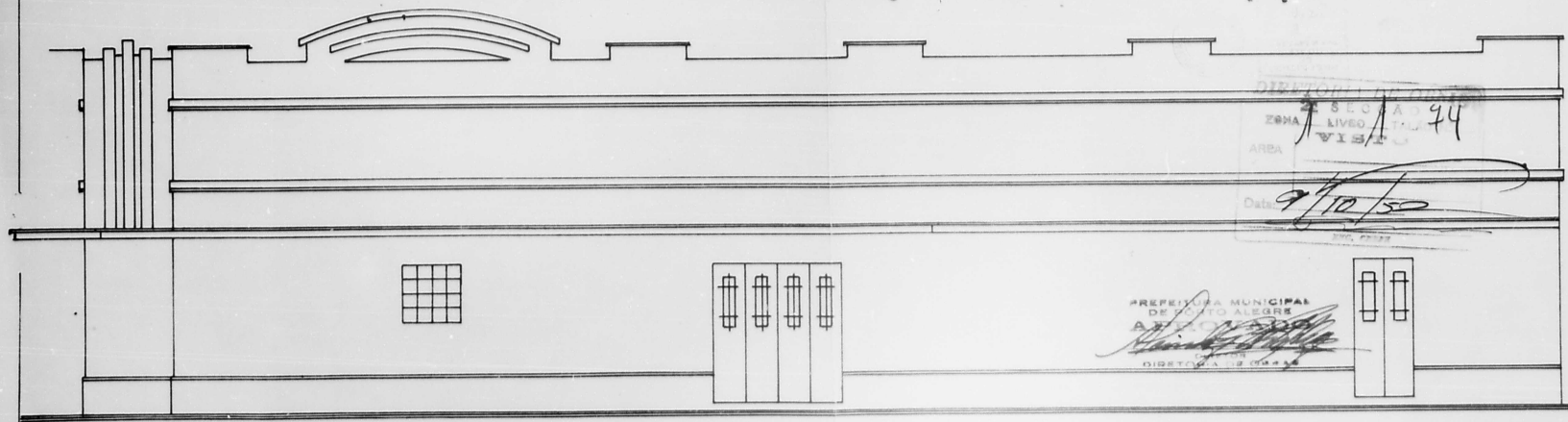

FACHADA LATERAL ESC. 1:50

DIRETORIA DE OBRAS  
SEÇÃO DE LICENÇAS  
ÁREA VISUAL  
74  
Data 9/10/50

PREFEITURA MUNICIPAL DE PORTO ALEGRE  
DIRETORIA DE OBRAS

PREFEITURA MUNICIPAL DE PORTO ALEGRE  
SALA CD - UNIDADE DE MICROFILMAGEM  
PROCESSO Nº 36.234/52-530

**Empresa Riograndense de Engenheiros Ltda.**

Trabalho N.º

Data

Fólia N.º 1

Reforma da fachada do prédio n.º 665  
à Rua Barão do Triunfo. 36234/52

Marquise de concreto armado.

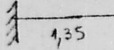

$$X = -\frac{1}{2} \cdot 3,22 \times 1,35^2 = -2,95$$

$$O = 40 \quad S = 2,9$$

DIRETORIA  
22 SEL  
LIVRO  
VISTA  
9/10/52

Cargas:  $p = 192$   
 $q = 10$   
 $l = 3,0$   
322

$h = 7,5 \quad d = 9$

ADALBERTO DE CARVALHO  
ENG. CIVIL  
C.R.E. 2.019 231.005

PREFEITURA MUNICIPAL  
DE PORTO ALEGRE  
DIRETORIA DE OBRAS

36234/52

PREDIO A RUA BARÃO DO TRIUNFO ESQ. 20 SETEMBRO

MARQUISE

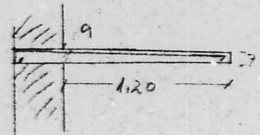
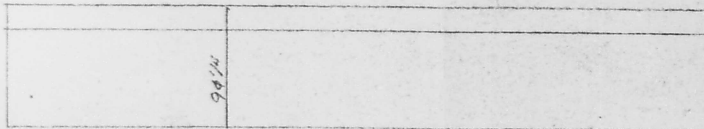

DIRETORIA DE OBRAS  
9/10/52

Adalberto de Carvalho  
411012

Adalberto de Carvalho

ADALBERTO DE CARVALHO  
ENG. CIVIL  
C.R.E. 2.019 231.005

PREFEITURA MUNICIPAL  
DE PORTO ALEGRE  
DIRETORIA DE OBRAS

PREFEITURA MUNICIPAL DE PORTO ALEGRE  
MA - CD - UNIDADE DE MICROFILMAGEM  
PROCESSO Nº 36.234/52 - 531