



DIÁRIO OFICIAL PORTO ALEGRE

Órgão de divulgação do Município – Ano XIV – Edição 3554 – Terça-feira, 7 de Julho de 2009

Porto Alegre em Cena anuncia hoje a programação 2009

A Secretaria Municipal da Cultura lança hoje, às 19h, no Solar Paraíso (Travessa Paraíso, 71, bairro Santa Tereza) a programação da 16ª edição do Porto Alegre em Cena. Para o evento, o Solar Paraíso estará iluminado e repleto de atores, diretores, escritores, músicos, autoridades, empresários e as charmosas “Mulheres em Cena”, que já confirmaram suas presenças.

O Porto Alegre em Cena projeta-se mundo afora graças à excelência de sua programação, e uma prova disso é ter sido selecionado este ano pelo Ministério do Turismo como um dos grandes eventos nacionais geradores de fluxo turístico e propagação da imagem positiva do Brasil. Realizado pela prefeitura, o Em Cena traz, anualmente, reconhecidas montagens internacionais e nacionais à capital gaúcha, além de mostrar um significativo recorte da cena local. Esses espetáculos movimentam a cidade durante duas sema-

nas inteiras, ocupando nossos teatros, todas as regiões da descentralização e as ruas de Porto Alegre.

A 16ª edição não será diferente. Grandes encenadores, coreógrafos, atores, bailarinos, músicos e cantores estarão, entre os dias 8 e 21 de setembro, numa das melhores programações em toda a história do festival. E, em grande estilo, o espetáculo Quartett, do cultuado diretor Bob Wilson, mostrando pela primeira no Estado um trabalho sob sua assinatura, protagonizado pela atriz francesa Isabelle Hupert. Wilson encerra o Em Cena nos dias 23, 24 e 25 de setembro, no Teatro do Sesi. Além de Wilson, outra estrela do teatro internacional, Patrice Chéreau, também marca o Ano da França no Brasil na programação do Em Cena.

Entre os grupos nacionais que serão anunciados hoje está o belíssimo Amok Teatro, com a peça O Dragão, retratando o conflito entre palestinos e israelenses. O Amok traz sempre grandes espetáculos ao Em cena. A dança vem forte este ano com a Mimulus, de Belo Horizonte e seu elogiado Dolores, livremente inspirado na obra de Pedro Almodóvar, e a presença da São Paulo Cia de Dança, pela primeira vez no Porto Alegre em Cena com dois balés - Les Noces e Serenade. Também teremos os espetáculos Dúplice, dança-teatro de Goiás, e Cru, de Caxias do Sul.

Dez espetáculos locais — O júri selecionou dez espetáculos locais para esta edição. São eles: A arca de Noé (direção de Zé Adão Barbosa), A vida sexual dos Macacos (Felipe Vieira de Galisteu), Desvario (Tainah Dadda), Ditos e Malditos (coreografia de Carlota Albuquerque), Marleni (Liliana Sulzbach e Márcia do Canto), Médico à Força (Margarida Leoni Peixoto), Mulheres Fortes (Alessandra Chemello), O Bairro (Marco Franchetti), O Sobrado (Inês Marocco) e Teresa e o Aquário (João Ricardo).



Fernanda Chemale – Banco de Imagens – PMPA

Programação terá 41 espetáculos de nove países e oito estados

Atrações locais e platinas no Festival de Inverno

O 4º Festival de Inverno acontece de 26 de julho e 3 de agosto e apresentará 18 shows com bandas e solistas, nove cursos de alto nível com especialistas de grandes universidades e um ciclo de cinema. A programação do 4º Festival de Inverno inclui entre suas atrações platinas, característica do evento, Esteban Morgado Cuarteto, com o show Sur: Piazzolla e Outros Tangos, o pop do No Te Va Gustar, e completando a ala internacional os franceses do Psykick Lyrikah. Entre os nacionais, destaque para Jair Rodrigues,

Francis Hime, Boca Livre, Nenhum de Nós e Nei Lisboa, entre outros. As palestras contam com estrelas argentinas como Juan José Sebrelli, Martin Kohan e Ariel Schettini.

A lista completa de atrações está à disposição no site do Festival de Inverno, com informações sobre as músicas de cada espetáculo (algumas podem ser escutadas em mp3), perfil dos artistas, palestrantes, conteúdos dos cursos e até referências bibliográficas.

Ingressos — para os shows do 4º Festival de Inverno serão vendidos de 21 a 24 de julho na Usina do Gasômetro (av. Pres. João Goulart, 551), de 10h a 20h, em oito guichês informatizados. No dia 25, a venda será transferida para o Centro Municipal de Cultura (av. Érico Veríssimo, 307) das 13h às 18h. Depois disso, direto nas bilheterias dos locais de shows. As inscrições para os cursos começam hoje, na Livraria Ilhota do CMC, das 9h às 12h e das 13h às 18h.

Devido à combinação de preços acessíveis com espetáculos bastante concorridos, a Secretaria Municipal da Cultura sugere a compra de ingressos com antecedência. Não há possibilidade de reservas, nem garantia de ingresso. A fim de evitar a ação de cambistas, as vendas (apenas em dinheiro) estão limitadas a quatro tickets por pessoa para cada show.



Paula Vieira – Banco de Imagens – PMPA

Nei Lisboa é uma das atrações do evento, de 26 de julho a 3 de agosto

Acampamento Farroupilha

As inscrições para entidades que queiram participar do Acampamento Farroupilha devem ser realizadas de 14 a 24 de julho, de segunda a sexta-feira, das 9h às 12h e das 13h30 às 17h30, no Galpão da Guarda do Parque Maurício Sirotsky Sobrinho (Harmonia). Neste ano, só serão aceitas inscrições de entidades que vêm acampando regularmente nos últimos anos.

A documentação necessária é a seguinte: projeto cultural (impresso e em CD), cópia da ata de fundação da entidade interessada e da ata da última eleição da entidade, carteira de identidade, CPF e comprovante de residência do responsável. A montagem dos galpões no parque será de 22 de agosto a 4 de setembro, e a abertura oficial no dia 7 de setembro, às 18h.

Ricardo Stricher – Banco de Imagens – PMPA



Poemas no Ônibus e no Trem

Quem quiser participar da 18ª edição do projeto Poemas no Ônibus e no Trem poderá fazer sua inscrição até 24 de agosto. Os interessados deverão entregar o material diretamente no Centro Municipal de Cultura (avenida Érico Veríssimo, 307), das 9h às 12h e das 14h às 18h, de segunda a sexta-feira. Também será possível fazer a inscrição pelos Correios ou via Internet.

O resultado do concurso será divulgado durante a 55ª Feira do Livro de Porto Alegre, na Praça da Alfândega, publicado no Diário Oficial de Porto Alegre e em um jornal de grande circulação. Estará acessível ainda pelo telefone 156, número de informações da prefeitura, e no site da Secretaria Municipal da Cultura na página da prefeitura. Outras informações podem ser obtidas pelo telefone (51) 3289-8074 ou pelo e-mail poemasonibus@smc.prefpoa.com.br.

Veja o blog do concurso: <http://poemasnoonibus.blogspot.com>

Histórias do Trabalho

O Concurso Histórias de Trabalho está com inscrições abertas até 10 de setembro. O concurso abrange seis categorias: histórias Verdadeiras; histórias inventadas; poesia; fotografia; ensaio acadêmico; histórias em quadrinhos e cartum. As inscrições são gratuitas e podem ser realizadas pessoalmente, por terceiros, pelo correio ou pelo site da prefeitura. Os interessados podem inscrever até três trabalhos.

A seleção é feita uma comissão julgadora que elege de três a dez trabalhos. Esses trabalhos vão compor o livro Histórias de Trabalho, que é lançado no ano seguinte ao da seleção. A série recebeu o título de leitura “altamente recomendável” pelo Ministério da Educação.

Inclusão social

A Fundação de Assistência Social e Cidadania (Fasc) está com inscrições abertas a jovens, até 17 de julho, nos centros das regiões da Lomba, Leste, Restinga e Cruzeiro, para o Proteção dos Jovens em Território Vulnerável (Protejo), do Programa Nacional de Segurança Pública com Cidadania (Pronasci). Realizado por meio de convênio com o Ministério da Justiça, o programa prevê a seleção de mil jovens entre 15 e 24 anos em situação de vulnerabilidade e risco social, prioritariamente aqueles egressos do sistema prisional, do cumprimento de medidas socioeducativas, em situação de rua e expostos a violência doméstica ou urbana.

O investimento do Protejo na Capital totalizará cerca de R\$ 3 milhões. O trabalho terá como foco a formação da cidadania desses jovens por meio de atividades culturais, esportivas e educativas. Além disso, cada jovem receberá bolsa de R\$ 100,00 por mês durante um ano. O trabalho terá duração de um ano, prorrogável por mais um.

Ensino médio

A Escola Municipal de Ensino Básico Liberato Salzano Vieira da Cunha (rua Xavier de Carvalho, 274 – bairro Sarandi) está com inscrições abertas até 24 de julho para o 1º ano do ensino médio. Os interessados devem ir à escola munidos de comprovante de residência, RG, duas fotos 3x4 e atestado de conclusão do ensino fundamental. Outras informações podem ser obtidas pelo telefone (51) 3364-1065 e/ou pelo e-mail emeb.liberatosalzano@smed.prefpoa.com.br.

EXECUTIVO PESSOALendereço eletrônico: diariooficial@sma.prefpoa.com.br**Atos****PREFEITO MUNICIPAL DE PORTO ALEGRE, no uso de suas atribuições legais,**

ATRIBUI ao servidor abaixo, através do Ato 116 de 25.6.09 (processo 1.27249.09.3).

NOME LUIZ ANTONIO BOLCATO CUSTÓDIO MATRÍCULA 95748.6/1

Lotação

CEDIDO DO INSTITUTO DO PATRIMÔNIO HISTÓRICO E ARTÍSTICO NACIONAL (IPHAN) PARA A PREFEITURA MUNICIPAL DE PORTO ALEGRE/SMC.

OBJETO

A Função Gratificada Especial, equivalente ao CC de COORDENADOR (11270001), DA COORDENAÇÃO DA MEMÓRIA CULTURAL (10700005), DA SMC, no período de 25.05.2009 a 25.04.2010.

BASE LEGAL

L.C.549, de 09.05.2006, regulamentada pelo Decreto 15.232, de 28.06.2006.

SECRETÁRIA MUNICIPAL DE ADMINISTRAÇÃO, no uso de suas atribuições legais,

EXONERA, a contar de 01.03.09, a servidora, através do Ato 699 de 6.7.09 (processo 1.29262.09.7).

NOME TERESINHA CASAGRANDE MATRÍCULA 162295/1

GERENTE DE PROJETOS II

LOTAÇÃO 11260007

SPM CÓDIGO 19002001

OBJETO

DO CC DE GERENTE DE PROJETOS II (11260007), DO GABINETE DO SECRETÁRIO (19002001), DA SPM.

BASE LEGAL

Art. 71, Inc. II, alínea "a", da LC 133/85

EXONERA, a contar de 01.03.09, o servidor, através do Ato 700 de 6.7.09 (processo 1.29262.09.7).

NOME DANIEL SERTORIO LEMOS DE CAMARGO MATRÍCULA 937700/1

CHEFE DE UNIDADE 11260003

LOTAÇÃO CÓDIGO 19603002

SPM

OBJETO

DO CC DE CHEFE DE UNIDADE (11260003), DA UNIDADE DE USO DO SOLO (19603002), DA COORDENAÇÃO DE ESTUDOS URBANOS, DA SPM.

BASE LEGAL

Art. 71, Inc. II, alínea "a", da LC 133/85

EXONERA, a contar de 01.03.09, a servidora, através do Ato 701 de 6.7.09 (processo 1.29262.09.7).

NOME LUANA MACIEL DA SILVA MATRÍCULA 684147/2

CHEFE DE UNIDADE 11260003

LOTAÇÃO CÓDIGO 19603004

SPM

OBJETO

DO CC DE CHEFE DE UNIDADE (11260003), DA UNIDADE DE PROJETOS SOCIAIS (19603004), DA COORDENAÇÃO DE PLANOS ESPECIAIS, DA SPM.

BASE LEGAL

Art. 71, Inc. II, alínea "a", da LC 133/85

EXONERA, a contar de 24.04.09, a servidora, através do Ato 702 de 6.7.09 (processo 1.29262.09.7).

NOME CAROLINE MATIAS DA SILVA MATRÍCULA 955994/1

CHEFE DE UNIDADE 11260003

LOTAÇÃO

SPM

OBJETO

DO CC DE CHEFE DE UNIDADE (11260003), DA UNIDADE DE PLANEJAMENTO VIARIO (19603008), DA COORDENAÇÃO DE PROJETOS URBANOS, DA SPM.

BASE LEGAL

Art. 71, Inc. II, alínea "a", da LC 133/85

CÓDIGO

19603008

EXONERA, a contar de 04.05.09, o servidor, através do Ato 703 de 6.7.09 (processo 1.29262.09.7).

NOME

AGNESE GIUSEPPINA SCHIFINO

CHEFE DE UNIDADE

LOTAÇÃO

SPM

OBJETO

DO CC DE CHEFE DE UNIDADE (11260003), DA UNIDADE DE DOCUMENTAÇÃO (19603015), DA COORDENAÇÃO DE INFORMAÇÕES E PROCESSAMENTO.

BASE LEGAL Art. 71, Inc. II, alínea "a", da LC 133/85

MATRÍCULA

938467/1

11260003

CÓDIGO

19603015

EXONERA, a contar de 01.03.09, o servidor, através do Ato 711 de 6.7.09 (processo 1.29262.09.7).

NOME

BERNARDO DE MEDEIROS SANTOS

CHEFE DE UNIDADE

LOTAÇÃO

SPM

OBJETO

DO CC DE CHEFE DE UNIDADE (11260003), DA UNIDADE DE PLANEJAMENTO VIARIO (19603008), DA CPU/SPU, DA SPM.

BASE LEGAL Art. 71, Inc. II, alínea "a", da LC 133/85

MATRÍCULA

943219/1

11260003

CÓDIGO

19603008

NOMEIA, a contar de 01.03.09, a servidora, através do Ato 704 de 6.7.09 (processo 1.29262.09.7).

NOME

TERESINHA CASAGRANDE

LOTAÇÃO

SPM

OBJETO

PARA EXERCER O CC DE ASSESSOR ESPECIALISTA (21260001), DO GABINETE DO SECRETÁRIO (19002001), DA SPM.

BASE LEGAL

Art. 20, da LC 133/85

MATRÍCULA

162295/1

CÓDIGO

19002001

NOMEIA, a contar de 01.03.09, a servidora, através do Ato 705 de 6.7.09 (processo 1.29262.09.7).

NOME

LUANA MACIEL DA SILVA

LOTAÇÃO

SPM

OBJETO

PARA EXERCER O CC GERENTE DE PROJETOS II (11260007), DO GABINETE DO SECRETÁRIO (19002001), DA SPM.

BASE LEGAL

Art. 20, da LC 133/85

MATRÍCULA

684147/2

CÓDIGO

19002001

NOMEIA, a contar de 24.04.09, a servidora, através do Ato 706 de 6.7.09 (processo 1.29262.09.7).

NOME

CAROLINE MATIAS DA SILVA

LOTAÇÃO

SPM

OBJETO

PARA EXERCER O CC ASSESSOR ESPECIALISTA (21260001), DA ASSESSORIA DE PLANEJAMENTO E PROGRAMAÇÃO (19004004), DA SPM.

BASE LEGAL

Art. 20, da LC 133/85

MATRÍCULA

955994/1

CÓDIGO

19004004

NOMEIA, a contar de 01.03.09, o servidor, através do Ato 707 de 6.7.09 (processo 1.29262.09.7).

NOME

DANIEL SERTORIO LEMOS DE CAMARGO

LOTAÇÃO

SPM

OBJETO

PARA EXERCER O CC ASSESSOR ESPECIALISTA (21260001), DA ASSESSORIA COMUNITÁRIA (19004005), DA SPM.

BASE LEGAL

Art. 20, da LC 133/85

MATRÍCULA

937700/1

CÓDIGO

19004005

NOMEIA, a contar de 04.05.09, o servidor, através do Ato 708 de 6.7.09 (processo 1.29262.09.7).

NOME

MATRÍCULA

**PREFEITURA MUNICIPAL DE PORTO ALEGRE****Diário Oficial de Porto Alegre**

Órgão de Divulgação Oficial do Município de Porto Alegre

Criado pelo Decreto nº 11.226 de 14 de Março de 1995

www.portoalegre.rs.gov.br

PREFEITO MUNICIPAL: José Fogaça

SECRETARIA MUNICIPAL DE ADMINISTRAÇÃO: Secretária: Sônia Mauriza Vaz Pinto

GERENTE DO DIÁRIO OFICIAL: Jornalista Alexandre Veiga dos Santos - Fone: 3289.1231

ENDEREÇO: Rua Siqueira Campos, 1300 – 7º andar – CEP 90010-907

diariooficial@sma.prefpoa.com.br – Fax 3289-1248

ASSINATURAS, VENDAS E DISTRIBUIÇÃO: Paulo Colbert Rosa Kerche – Fone 3289-1230

ASSINATURA ANUAL: R\$ 65,00 – SEMESTRAL: R\$ 32,50 – AVULSO: R\$ 0,50

EDIÇÃO GRÁFICA E IMPRESSÃO: CORAG – Companhia Rio-grandense de Artes Gráficas

AGNESE GIUSEPPINA SCHIFINO 938467/2
 LOTAÇÃO CÓDIGO
 SPM 19004003
 OBJETO
 PARA EXERCER O CC ASSESSOR ESPECIALISTA (21260001), DA ASSESSORIA DE COMUNICAÇÃO SOCIAL (19004003), DA SPM.
 BASE LEGAL
 Art. 20, da LC 133/85

NOMEIA, no período de 01.03 a 23.04.09, o servidor, através do Ato 712 de 6.7.09 (processo 1.29262.09.7).

NOME MATRÍCULA
 BERNARDO DE MEDEIROS SANTOS 943219/1
 LOTAÇÃO CÓDIGO
 SPM 19004004
 OBJETO
 PARA EXERCER O CC ASSESSOR ESPECIALISTA (21260001), DA ASSESSORIA DE PLANEJAMENTO E PROGRAMAÇÃO (19004004), DA SPM.
 BASE LEGAL
 Art. 20, da LC 133/85

NOMEIA o candidato aprovado, no Concurso Público nº 431, homologado em 07.11.2008, autorizado em 16.06.2009, DANIEL HIRTZ, assistente administrativo - 13º Lugar, A.A.1.04.06.A, Secretaria Municipal de Coordenação Política e Governança Local, em caráter efetivo, para cumprir estágio probatório, com base no artigo 20, parágrafo único, da Lei Complementar 133, de 31.12.1985, através do Ato 699 de 30.6.09 (processo 1.20309.09.0).

TORNA SEM EFEITO, em relação ao candidato aprovado no Concurso Público nº 431, homologado em 07.11.2008, autorizado em 29.04.2009, ALOISIO MARX CAMPOZANI, 20030.2, assistente administrativo - 8º Lugar, AA.1.04.06.A, da Secretaria do Planejamento Municipal, o Ato nº 579, de 26.05.2009, que o nomeou em caráter efetivo, por não ter tomado posse dentro do prazo legal, com base no Artigo 26, parágrafo segundo, da Lei Complementar 133, de 31.12.85, através do Ato 773 de 29.6.09 (processo 1.15398.07.2).

DIRETOR-GERAL DO DEPARTAMENTO MUNICIPAL DE PREVIDÊNCIA DOS SERVIDORES PÚBLICOS DO MUNICÍPIO DE PORTO ALEGRE, no uso de suas atribuições legais,

MODIFICA em relação a LUIZ ROSA DA SILVA, 961.3, falecido em 26.4.09, estatutário, guarda-municipal, FV.2.02.04.D.11, 30 horas, inativo, Departamento Municipal de Água e Esgotos, por tempo de serviço, com provento integral, aposentado pelo Ato 390, de 27.8.92, em Regime Financeiro de Repartição Simples, sem paridade, ingresso em 2.7.57, o Ato 279, de 18.5.09, no valor mensal de, correspondente a 100% do provento do ex-servidor, quanto a alteração da reserva de cota e inclusão de um pensionista, rateado a razão de 33.3% para LUIZ EDUARDO DA SILVA, 6523.5, filho, CPF 02868450083, data-fim 19.10.13; 33.3% a MAIARA DA SILVA, 6534.2, filha, CPF 03058373031, data-fim 13.3.17, com base no artigo 40, §§ 7º, inciso I e 8º da Constituição Federal de 5.10.88, com redação da Emenda Constitucional 41 de 19.12.03, artigo 62, da Lei Complementar 478 de 26.9.02; Decreto 14414/03; Leis 9870/06 e 10223/07: fica reservada a quota de 33.34% para outro possível pensionista; CIC do ex-servidor 11406070068, PASEP do ex-servidor 10025534871, através do Ato 348 de 16.6.09 (processo 1.24128.09.0). “**Ato sujeito a modificações, pendente de exame pelo Tribunal de Contas do Estado.**” Retificado

REVISA em relação a ASSIS ROCHA, 7655.4, estatutário, agente de fiscalização, FV.3.01.07.D.10.2, 30 horas, do Departamento Municipal de Limpeza Urbana, em Regime Financeiro de Repartição Simples, com paridade, o provento, concedendo-lhe a gratificação de incentivo a produtividade, correspondente à média das função gratificada de níveis 2,4 e 6, a contar de 15.7.08, passando a ser no valor mensal de, com base no artigo 7º da Emenda Constitucional 41 de 19.12.03: gratificação de incentivo à produtividade no valor correspondente à média as funções gratificadas de níveis 2,4 e 6: com base na Lei 10480/08, publicada no Diário Oficial de Porto Alegre 3305, de 3.7.08, que altera o caput acrescenta o § 3º no artigo 64, da Lei 6253 de 11.11.88, e alterações posteriores; instrução 2/08, alterada pela instrução 5/08, que ordena e fixa as atividades e os graus variáveis da gratificação instituída pelo dispositivo 64 da Lei 6253 de 11.11.88, alterada pela Lei 6410 de 9.6.89 e pela Lei 10480/08; Precedente Judicial 1196257255; Valores com base no Decreto 15943/08; CPF 070442400-20 e PASEP 10042664087, através do Ato 365 de 23.6.09 (processo 1.17449.09.0). “**Ato sujeito a modificações, pendente de exame pelo Tribunal de Contas do Estado.**”

SUPERINTENDENTE ADMINISTRATIVO FINANCEIRO, DO DEPARTAMENTO MUNICIPAL DE ÁGUA E ESGOTOS, no uso de suas atribuições legais,

EXONERA ALINEA BARBOSA CRACCO, 372897/2, assistente administrativo, do Cargo em Comissão da Seção de Documentação Administrativo, com atribuições de Chefe do Serviço Gerais, a contar de 3.6.09, cessando a convocação para o Regime de Dedicção Exclusiva e concessão de Gratificação de Incentivo Técnico e convocando-a para cumprir o Regime Especial de Tempo Integral, com base no artigo 71, inciso II, alínea “a” da Lei Complementar 133 de 31.12.85, através do Ato 123 de 16.6.09, (processo 3.2383.09.8).

NOMEIA DICK ANDERSON DA SILVA NAZIAZENO, 718467/1, para exercer o cargo em comissão da Seção de Documentação Administrativa, com atribuições de Chefe do Serviço Gerais, a contar de 3.6.09, com Gratificação de Incentivo Técnico e convocação para cumprir o Regime Especial de Dedicção Exclusiva, com base no artigo 20 da Lei Complementar 133 de 31.12.85, através do Ato 124 de 16.6.09, (processo 3.2383.09.8).

Portarias

PREFEITO MUNICIPAL DE PORTO ALEGRE, no uso de suas atribuições legais,

AUTORIZA o secretário municipal de Gestão e Acompanhamento Estratégico, CLÓVIS GARCEZ MAGALHÃES, 14214.4, a se afastar do Município de Porto Alegre, com ônus para a Prefeitura Municipal de Porto Alegre, em 19.6.09, à Pelotas/RS, para apresentar o “case” da Prefeitura Municipal de Porto Alegre no evento de lançamento do Programa de Modernização da Gestão Pública da Prefeitura de Pelotas, através da Portaria 115 de 24.6.09. Retificado

DESIGNA, no período de 2 a 3.6.09, durante o impedimento do titular CLOVIS GARCEZ MAGALHÃES, 142144, em afastamento legal, o servidor VIRGILIO RENE DOS SANTOS COSTA, 159764, coordenador geral-diretivo, 11280009, da Secretaria Municipal de Gestão e Acompanhamento Estratégico, para responder pelo expediente da Secretaria Municipal de Gestão e Acompanhamento Estratégico, através da Portaria 117 de 25.6.09 (processo 1.30097.09.6).

SECRETÁRIA MUNICIPAL DE COORDENAÇÃO POLÍTICA E GOVERNANÇA LOCAL, no uso de suas atribuições legais,

AUTORIZA MITSUE ADACHI ÁVILA DE OLIVEIRA, 903970, da Secretaria Municipal de Coordenação Política e Governança Local, a se afastar do Município, para participar do Seminário do Orçamento Participativo, na cidade de Belo Horizonte -MG, de 18 a 20.6.09, sem prejuízo do vencimento e demais vantagens, com base no artigo 32, inciso II da Lei Complementar 133 de 31.12.85, através da Portaria 34 de 18.6.09.

AUTORIZA TERESINHA DA MOTTA CAMPANEL, 15954.5/2, da Secretaria Municipal de Coordenação Política e Governança Local, a se afastar do Município, para participar da II Conferência Nacional de Política de Promoção da Igualdade Racial em Brasília, de 24 a 28.6.09, sem prejuízo do vencimento e demais vantagens, com base no artigo 32, inciso II da Lei Complementar 133 de 31.12.85, através da Portaria 36 de 23.6.09.

AUTORIZA a Conselheira Tutelar THAÍS MARIA FERREIRA SAMPAIO, 834492/2, da Secretaria Municipal de Coordenação Política e Governança Local, a se afastar do Município, para participar da II Conferência Nacional de Política de Promoção da Igualdade Racial em Brasília/DF, de 24 a 28.6.09, sem prejuízo do vencimento e demais vantagens, com base no artigo 32, inciso II da Lei Complementar 133 de 31.12.85, através da Portaria 37 de 23.6.09.

DESIGNA CLAITON JESUS GULART FADINI, 258810/1, assistente administrativo, AA.1.04.06, para responder, em regime de tempo integral, pela função gratificada de gerente A, da Gerência Assistencial Administrativa, da JSM, da Secretaria Municipal de Coordenação Política e Governança Local, 11130032, 23320009, substituindo GIOVAIN TEIXEIRA RODRIGUES, 125341, auxiliar técnico do serviço militar, AA.1.05.06, por motivo de licença-prêmio, de 18.6 a 17.7.09, através da Portaria 35 de 19.6.09.

SECRETÁRIO DO PLANEJAMENTO MUNICIPAL, no uso de suas atribuições legais,

DESIGNA LUIZ CARLOS ZUBARAN, 266441/4, arquiteto, ES.1.02.NS, para responder, em regime de dedicação exclusiva, pela função gratificada de chefe de unidade, da Unidade de Documentação, da Coordenação de Informações e Processamento, da Supervisão de Planejamento Urbano, da Secretaria do Planejamento Municipal, 1116, 19603015, substituindo ELIANE FRIEDL, 87054/2, auxiliar de serviços técnicos, OB.1.01.06, por motivo de responder outro cargo em comissão, de 15 a 29.5.09, através da Portaria 31 de 15.6.09.

DESIGNA FABIANA KRUSE, 539913/3, assistente administrativo, AA.1.04.06, para responder, em regime de tempo integral, pela função gratificada de unidade, da Unidade de Análise e Informações I, da Coordenação de Informações e Processamento, da Supervisão de Planejamento Urbano, da Secretaria do Planejamento Municipal, 1116, 19603010, substituindo MARIANA FERRÃO DE SOUZA, 334215/1, assistente administrativo, AA.1.04.06, por motivo de férias, de 20.7 a 3.8.09, em regime de tempo integral, através da Portaria 36 de 16.6.09.

SECRETÁRIA MUNICIPAL DE ADMINISTRAÇÃO, no uso de suas atribuições legais,

PRORROGA, de 1º.1.09 a 31.12.12, em relação a PAULO FRANCISCO CONTE ORTEGA, 33405.7, assistente administrativo, AA.1.04.06, o prazo de cedência à Câmara Municipal de Porto Alegre, sem prejuízo do vencimento e demais vantagens temporais, com ônus para a origem sem ressarcimento, de acordo com o protocolo de intenções 09/09 -CSI, com base no artigo 32, inciso I da Lei Complementar 133 de 31.12.85 e artigo 9º, alínea “a” do Decreto 15559/07, através da Portaria 348 de 26.6.09 (processo 1.33503.07.9).

PRORROGA, de 1º.1.09 a 31.12.12, em relação à VERA REGINA ANDRADE DOS SANTOS, 115293, operário (CLT), 50, da Secretaria Municipal de Educação, o prazo de cedência à Câmara Municipal de Porto Alegre, sem prejuízo do vencimento e demais vantagens temporais, com ônus para a origem sem ressarcimento, de acordo com o protocolo de intenções 09/09 -CSI, com base no artigo 32, inciso I da Lei Complementar 133 de 31.12.85 e artigo 9º, do Decreto 15559/07, através da Portaria 349 de 26.6.09 (processo 1.31212.07.7).

PRORROGA, de 1º.1.09 a 31.12.12, em relação a Karina Correa, 543102, assistente administrativo, AA.1.04.06, da Secretaria Municipal de Obras e Viação, o prazo de cedência à Câmara Municipal de Porto Alegre, sem prejuízo do vencimento e demais vantagens temporais, com ônus para a origem sem ressarcimento, de acordo com o protocolo de intenções 09/09 -CSI, com base no artigo 32, inciso I da Lei Complementar 133 de 31.12.85 e artigo 9º, alínea “a” do Decreto 15559/07, através da Portaria 350 de 26.6.09 (processo 1.25507.08.7).

PRORROGA, de 1º.1.09 a 31.12.12, em relação a MARILENE PORTO SOUZA, 250366, auxiliar de cozinha, AC.1.08.02, da Secretaria Municipal de Educação, o prazo de cedência à Câmara Municipal de Porto Alegre, sem prejuízo do vencimento e demais vantagens temporais, com ônus para a origem sem ressarcimento, de acordo com o protocolo de intenções 09/09 -CSI, com base no artigo 32, inciso I da Lei Complementar 133 de 31.12.85 e artigo 9º, alínea “a” do Decreto 15559/07, através da Portaria 351 de 26.6.09 (processo 1.6831.03.6).

PRORROGA, de 1º.1.09 a 31.12.12, em relação à MARIA HELENA WAIHRICH SALLE DE CARVALHO, 437971, professora, ED.1.03.M5, da Secretaria Municipal de Educação, o prazo de designação para ter exercício na Secretaria Municipal de Administração, sem prejuízo do vencimento e demais vantagens temporais, com base no artigo 32, inciso IV da Lei Complementar 133 de 31.12.85, através da Portaria 352 de 26.6.09 (processo 1.28471.05.9).

PRORROGA, de 1º.1.09 a 31.12.12, em relação a INAJA DA SILVA BARROS LEITE, 364281, assistente social, ES.1.06.NS, da Secretaria Municipal de Coordenação Política e Governança Local, o prazo de cedência à Câmara Municipal de Porto Alegre, sem prejuízo do vencimento e demais vantagens temporais, com ônus para a origem sem ressarcimento, de acordo com o protocolo de intenções 09/09 -CSI, com base no artigo 32, inciso I da Lei Complementar 133 de 31.12.85 e artigo 9º, alínea “a” do Decreto 15559/07, através da Portaria 353 de 26.6.09 (processo 1.10892.99.0).

PRORROGA, de 1º.1.09 a 31.12.12, em relação a CARLOS NORBERTO MAGALHÃES, 86621/02, professor, ED.1.03.M5, da Secretaria Municipal de Educação, o prazo de cedência à Câmara Municipal de Porto Alegre, sem prejuízo do vencimento e demais vantagens temporais, com ônus para a origem sem ressarcimento, de acordo com o protocolo de intenções 09/09 -CSI, com base no artigo 32, inciso I da Lei Complementar 133 de 31.12.85, através da Portaria 354 de 26.6.09 (processo 1.7815.08.5).

PRORROGA, de 1º.1.09 a 31.12.12, em relação a MARSIA MARIA SULZBACHER, 339020, assistente administrativo, AA.1.04.06, da Secretaria Municipal de Educação, o prazo de cedência à Câmara Municipal de Porto Alegre, sem prejuízo do vencimento e demais vantagens temporais, com ônus para a origem sem ressarcimento, de acordo com o protocolo de intenções 09/09 -CSI, com base no artigo 32, inciso I da Lei Complementar 133 de 31.12.85 e artigo 9º, alínea “a” do Decreto 15559/07, através da Portaria 355 de 26.6.09 (processo 1.55606.06.7).

PRORROGA, de 1º.1.09 a 31.12.12, em relação a Fernando Pinheiro Niedermeier, 66804, engenheiro, ES.1.14.NS, da Secretaria Municipal dos Transportes, o prazo de cedência à Câmara Municipal de Porto Alegre, sem prejuízo do vencimento e demais vantagens temporais, com ônus para a origem sem ressarcimento, de acordo com o protocolo de intenções 09/09 -CSI, com base no artigo 32, inciso I da Lei Complementar 133 de 31.12.85 e artigo 9º, alínea “a” do Decreto 15559/07, através da Portaria 356 de 26.6.09 (processo 1.41916.07.7).

PRORROGA, de 1º.1.09 a 31.12.12, em relação a BETINA ESCH, 337241, professor, ED.1.03.M5, da Secretaria Municipal de Educação, o prazo de cedência à Câmara Municipal de Porto Alegre, sem prejuízo do vencimento e demais vantagens temporais, com ônus para a origem sem ressarcimento, no regime de 40 horas semanais, em permuta com ELISIANE DA SILVA PEREIRA, com base no artigo 32, inciso I da Lei Complementar 133 de 31.12.85 e artigo 10 do Decreto 15559/07, através da Portaria 357 de 26.6.09 (processo 1.58555.05.6).

PRORROGA, de 1º.1.09 a 31.12.12, em relação a SERGIO LUIZ MONTEIRO MOTTA, 319421, eletrotécnico, TP.1.01.07, da Secretaria Municipal dos Transportes, o prazo de cedência à Câmara Municipal de Porto Alegre, sem prejuízo do vencimento e demais vantagens temporais, com ônus para a origem sem ressarcimento, de acordo com o protocolo de intenções 09/09 -CSI, com base no artigo 32, inciso I da Lei Complementar 133 de 31.12.85 e artigo 9º, alínea “a” do Decreto 15559/07, através da Portaria 358 de 26.6.09 (processo 1.74914.99.5).

CHEFE DA UNIDADE DE REGISTROS E PREPARO DE PAGAMENTO do CEDRE da SMA, no uso de suas atribuições legais,

CESSA EFEITOS de 7.5 a 5.6.09, em TANISE WANNER DA SILVA TIMPONI, 279939/1, professor M5, ED.1.03.M5, da Secretaria Municipal de Educação, da Portaria 839, de 28.3.09 que a convocou para cumprir regime suplementar de trabalho, através da Portaria 1231 de 18.6.09 (processo 1.30643.09.0).

CESSA EFEITOS a contar de 4.5.09, em HUGO ALEJANDRO BENTACOURT MASSIOTTI, 853530/1, professor M4, ED.1.03.M4, da Secretaria Municipal de Educação, da Portaria 2060, de 1º.10.08 que a convocou para cumprir regime suplementar de trabalho, através da Portaria 1265 de 23.6.09 (processo 1.31432.09.3).

CONVOCA, de 7.5.09 até 5.6.09, a servidora, através da Portaria 1232 de 18.6.09 (processo 1.30643.09.0).

NOME	MATRÍCULA
TANISE WANNER DA SILVA TIMPONI	279939/1
CARGO	CÓDIGO
PROFESSOR M5	ED103M5
Lotação	
SMED	
OBJETO	
para cumprir Regime Complementar de Trabalho	
BASE LEGAL	
Lei Complementar 133 de 31.12.1985 artigos 37, inciso I, alínea “c”, 110, inciso III; Lei 6151 de 13.07.1988 artigos 30 e 32;	

CONVOCA, a contar de 8.6.09, ROGÉRIO BAÚ, 957048/1, engenheiro, ES.1.14.NS, da SECOPA, para cumprir regime de dedicação exclusiva, com base na Lei Complementar 133 de 31.12.85, artigo 37, inciso I, alínea “b”, 110, inciso III; Lei 6309 de 28.12.88, artigos 36, inciso II, 38, 39, 40 e 41, através da Portaria 1233 de 19.6.09 (processo 1.30821.09.6).

DESIGNA NÓRIS ROSÂNGELA CORRÊA FARIAS, 01/32574.3, operário especializado, OB.1.07.02.B.3, para responder, em regime de tempo integral, pela função gratificada de encarregado, 11120006, 12521002, substituindo SILVANA JAQUELINE GOULAT DOS SANTOS, 02/12664.3, auxiliar de serviços gerais, AC.1.09.02, por motivo de responder outra função gratificada, de 1º a 15.6.09, através da Portaria 1246 de 19.6.09.

DESIGNA INÁ DIAMANTINA ARAÚJO FRAGOSO, 12247.9, apontador, AC.1.03.04, para responder, em regime de tempo integral, pela função gratificada de chefe, da Equipe de Controle de Tráfego, da Unidade de Veículos Próprios, da Coordenação de Transportes Administrativos, da Secretaria Municipal de Administração, 11150005, 12501006, substituindo LUIZ ROBERTO DA COSTA, 120707.6, motorista, OP.1.15.05, por motivo de licença-prêmio, de 15 a 29.6.09, através da Portaria 1261 de 22.6.09.

FAZ CESSAR, em relação aos servidores abaixo, da Secretaria Municipal de Educação, as respectivas portarias que os convocaram para prestar Serviço Noturno, através das Portarias 1152 de 8.6.09 (processo 1.26587.09.2).

Matrícula	Nome	Portaria	a contar de
234040/1	Fátima de Araújo Mattos	1574 de 18.7.08	2.3.09
500620/1	Girlene Moro de Quadros	1071 de 24.5.02	30.4.09
394730/1	Luciane Varela de Oliveira	994 de 7.5.09	25.3.09
237702/1	Maria Natalina Arioli	1017 de 7.5.03	17.3.09
440179/2	Renata Wizer Dias	2929 de 30.11.07	1º.3.09
347532/1	Simone Niederauer Weide	1126 de 27.5.08	1º.3.09

PROCURADOR-GERAL DO MUNICÍPIO, no uso de suas atribuições legais,

AUTORIZA as procuradoras CLÁUDIA PADARATZ, 42111.2, BETHÂNIA REGINA PEDERNEIRAS FLACH, 43636.0, e o Procurador-Geral Adjunto de Pessoal Contratos e Serviços Públicos MARCELO KRUEL MILANO DO CANTO, 84259.2, todos da Procuradoria-Geral do Município, a se afastarem de suas atividades, sem prejuízo do vencimento e demais vantagens, para participarem de audiência pública na sede do Supremo Tribunal Federal, acerca do Sistema único de Saúde - SUS, de 27 a 28.4.09, em Brasília-DF, através da Portaria 23 de 24.4.09. Retificado

SECRETÁRIO MUNICIPAL DA FAZENDA, no uso de suas atribuições legais,

ALTERA a Portaria 113/09, que designou os diversos servidores para a fiscalização de serviços de limpeza e higienização nas dependências desta Secretaria Municipal da Fazenda, para incluir na mesma ISAIAS COUTO DOS SANTOS, 328355/1, operário especializado, lotado na Secretaria Municipal da Fazenda, a contar de 25.2.09, através da Portaria 195 de 16.6.09.

SECRETÁRIO MUNICIPAL DE OBRAS E VIAÇÃO, no uso de suas atribuições legais,

DETERMINA com base n relatório do Conselho Municipal de Administração de Pessoal, contido no expediente 1.32789.05.0, a aplicação da Pena Disciplinar de Suspensão de 5 dias, a contar da data de publicação, a JORGE ROCHA DOS SANTOS, 14805.6 por ter infringido o disposto no artigo 196, incisos I, VI, VII e artigo 197, inciso IV, estando incurso na penalidades previstas no artigo 207, inciso IV, todos da Lei Complementar 133 de 31.12.85, através da Portaria 128, de 12.5.09.

SECRETÁRIA MUNICIPAL DE EDUCAÇÃO, no uso de suas atribuições legais,

DESIGNA, os servidores MARIÁNGELA ANDRADE BAZÍLIO, 12965.9/01 e 02; ROSELAINÉ FERREIRA BARCELLOS, 26604.0/01; ANA CLÁUDIA DA SILVA RODRIGUES, 23595.0/01; DÉBORA BALLESTRIM DE FREITAS VALLE, 27314.7/01; MÁRCIA FERNANDA CORTE, 24950.9/01; SÍLVIA LEITE RIOS, 35194.8/01; CLÁUDIA OLIVEIRA TEIXEIRA, 23545.6/01; MARINEY SARAIVA DA CUNHA ZANELLA, 23645.0/01; MAGI MAGNUS MINOTTO, 12348.4/01; HILÁRIO BICHELS, 43960.8/01; MARIA DE FÁTIMA GOMES OLIVEIRA, 36822.5/01; ADRIANA FARIAS PERDOMO, 28954.4/02; CLÁUDIA MOZETIC TROTTA, 28250.1/01; DENISE REGINA PEREIRA DA SILVA, 28006.1/01, para atuarem como Coordenador Técnico de Estágios do Programa do Trabalho Educativo, a contar de 2.1.09, através da Portaria 456 de 22.6.09.

DESIGNA REJANE DUARTE DOS SANTOS SILVA, 2308.0/01, professor, ED.1.03.M5, para responder pela função gratificada de diretor, da Escola Municipal de Educação Infantil

Vila Nova, da Divisão de Educação Infantil, da Supervisão de Educação, da Secretaria Municipal de Educação, 11160022, 15611003, substituindo JANIZE TEIXEIRA DUARTE, 23469.5/01, professor, ED.1.03.M5, por motivo de licença para tratamento de saúde, de 28.5 a 12.6.09, em regime complementar de trabalho, através da Portaria 457 de 19.6.09.

SECRETÁRIO MUNICIPAL DA CULTURA, no uso de suas atribuições legais,

DESIGNA VASCO PAIM CARVALHO JUNIOR, 27282.9/5, adido, para responder pela função gratificada de assessor técnico, do Gabinete do Secretário, da Secretaria Municipal de Educação, 2117, 10002001, substituindo SERGIO PINHEIRO DUTRA MENNA, 32800.8/1, engenheiro, ES.1.14.NS, por motivo de licença para tratamento de saúde, de 7.5 a 5.6.09, em regime de tempo integral, através da Portaria 95 de 10.6.09.

DESIGNA ELAINE COELHO KOSLOVSKI, 8843.5/4, auxiliar de cozinha, AC.1.08.02, para responder pela função gratificada de responsável por serviço, do Núcleo de Serviços Geras, da Coordenação de Apoio Técnico-Administrativo, da Secretaria Municipal da Cultura, 111, 10301003, substituindo MARIA APARECIDA CAMPEDELLI, 19238.0/2, operária, AC.1.10.02, por motivo de licença tratamento de saúde, de 2 a 16.6.09, em regime de tempo integral, através da Portaria 96 de 10.6.09.

DESIGNA MARISTELA EMIKA SAITO, 22583.9/1, assistente administrativo, AA.1.04.06, para responder pela função gratificada de auxiliar técnico, da Administração de Fundos, da Coordenação Financeira e de Planejamento, da Secretaria Municipal da Cultura, 2113, 10600001, substituindo MARCO AQUINO MARQUES, 51644.5/1, técnico em contabilidade, TP.1.04.07, por motivo de férias, de 11 a 25.5.09, em regime de tempo integral, através da Portaria 97 de 10.6.09.

DESIGNA ADEMIR GOMES LEIRIA, 219487/2, recepcionista, AA.1.08.04, para responder pela função gratificada de chefe, do Núcleo de Serviços Gerais, da Equipe de Apoio Operacional, da Coordenação de Apoio Técnico-Administrativo, da Secretaria Municipal da Cultura, 1113, 10301003, substituindo LUIZ ROBERTO CASTILHO DE OLIVEIRA, 302536/1, auxiliar de serviços gerais, AC.1.09.02, por motivo de férias, de 15 a 29.4.09, em regime de tempo integral, através da Portaria 98 de 15.6.09.

DESIGNA ADEMIR GOMES LEIRIA, 219487/2, recepcionista, AA.1.08.04, para responder pela função gratificada de chefe, do Setor de Difusão do Livro, da BPMJG, da Coordenação do Livro e Literatura, da Secretaria Municipal da Cultura, 1113, 10302005, substituindo MARIA BEATRIZ DA ROSA, 536791/6, adido, por motivo de férias, de 1º a 15.6.09, em regime de tempo integral, através da Portaria 99 de 15.6.09.

DESIGNA CLAUDIA PINTO ALVES, 335141/1, assistente administrativo, AA.1.04.06, para responder pela função gratificada de assistente, do Gabinete do Secretário, 2115, 10002001, substituindo BAIARD IBATE BROCKER DA ROSA, 67778/2, professor M5, ED.1.03.M5, por motivo de licença-prêmio, de 22.6 a 6.7.09, em regime de tempo integral, através da Portaria 101 de 15.6.09.

SECRETÁRIO MUNICIPAL DE SAÚDE, no uso de suas atribuições legais,

DESIGNA TANIA MARIA DAL PIVA, 60659.8/01, cirurgião-dentista, ES.1.10.NS, para responder, sem regime, pela função gratificada de responsável por atividades I, Coordenadoria-geral de Rede de Atenção Básica de Saúde, Gerência Distrital Noroeste/Humaitá/Navegantes/Ilhas, Centro de Saúde IAPI, Ambulatório Básico, 11130031, 18623007, substituindo ROSEMARY CANAZARO COUTINHO, 36430.0 01, cirurgião-dentista, ES.1.10.NS, por motivo de licença tratamento de saúde, de 28.12.08 a 26.1.09, através da Portaria 444 de 4.6.09.

DESIGNA MAIRA JUCELI BIANCHI PELLIN, 618000 01, assistente administrativo, municipalizada, para responder, sem regime, pela função gratificada de chefe de equipe, Coordenadoria-Geral de Administração e Desenvolvimento dos Servidores da Saúde, Equipe de Administração de Pessoal, 11150005, 18501002, substituindo LEANDRO ROGÉRIO ISQUIERDO GONÇALVES, 42100.8 01, assistente administrativo, AA.1.04.06, por motivo de licença-prêmio, de 14.5 a 28.5.09, através da Portaria 473 de 15.6.09.

DESIGNA TANIA MARA DAL PIVA, 60659.8/01, cirurgião-dentista, municipalizados, para responder, sem regime, pela função gratificada de responsável por atividades I, da Coordenadoria-geral de Rede de Atenção Básica de Saúde, da Gerência Distrital Noroeste/Humaitá/Navegantes/Ilhas, do Centro de Saúde IAPI, Ambulatório Básica, 11130031, 1862300, substituindo ROSEMARY CANAZARO COUTINHO, 36430.0 01, cirurgião-

dentista, ES.1.10.NS, por motivo de férias, de 27.1 a 8.2.09, através da Portaria 476 de 16.6.09.

DESIGNA CLAUDIA FERTSCH, 798657/1, farmacêutico, ES.1.20.NS, para responder pela função gratificada de responsável por atividades I NS, do Pronto Atendimento Cruzeiro do Sul, do Centro de Saúde Vila dos Comerciantes, da Gerência Distrital Glória/Cruzeiro/Cristal, da Coordenadoria-geral de Rede de Atenção Básica de Saúde, da Secretaria Municipal de Saúde, 11130030, 18622003, substituindo ÁLVARO PEREIRA CARDOSO, 592976/1, farmacêutica, ES.1.20.NS, por motivo de férias, de 4 a 18.5.09, em regime de dedicação exclusiva, através da Portaria 478 de 17.6.09.

DESIGNA os servidores DELMAR ROGÉRIO LEMMERTZ MENTZ, 16689.6, Administrador, CLÁUDIA CRISTINA PORTO HORNUNG, 25162.0, Assistente Administrativo, e OSCAR BINA MORAES, Engenheiro Civil, 45583.3, para, sob a presidência do primeiro, constituírem Comissão de Licitação, encarregada de receber e julgar a documentação e propostas relativas a Tomada de Preços 04/2009, que trata da contratação de empresa para executar obras e serviços de reforma do novo espaço para a recepção e do telhado do Centro de Saúde Vila dos Comerciantes da Secretaria Municipal de Saúde, processo administrativo nº 001.052178.08.0, através da Portaria 491 de 22.6.09.

SECRETÁRIO MUNICIPAL DO MEIO AMBIENTE, no uso de suas atribuições legais,

APLICA a pena disciplinar de suspensão, por três dias, a registrar-se nos dias 2,3 e 4.6 do corrente ano, ao operário IVAN RODRIGUES BELMONTE, 100757/02, com base no artigo 205, inciso, combinando com § 2º da Lei Complementar 133 de 31.12.85, através da Portaria 158 de 18.6.09.

AUTORIZA ROGÉRIO CARLOS ROST, 352382/01, da Secretaria Municipal do Meio Ambiente, a se afastar do Município, para participar do I Seminário de Compras Responsáveis e Madeira em Rio Branco, AC, de 25 a 27.5.09, representando o Prefeito JOSÉ FOGAÇA, sem prejuízo do vencimento e demais vantagens, com base no artigo 32, inciso II da Lei Complementar 133 de 31.12.85, através da Portaria 147 de 28.5.09.

DESIGNA, para o exercício de 2009, ALBANO ASSIS CARVALHO DA SILVA, 774112101, como Presidente, o Assistente Administrativo MARCOS AURÉLIO M OUTRA 080448/01, como secretário, o Assistente Administrativo ADÃO TADEU GOMES DE OLIVEIRA, 062320 a Engenheira DENISE GOMES PACHECO, 342151104, à Arquiteta ANGELA, ROLSSON• DE MORAES, 466120/01, e a Arquiteta GISLAINE LOPES MENEZES 466284/01 a gerente de parque ANDREA TAVARES CAMARGO, 163524/01 ó engenheiro CARLOS HECK WEILI 450252101 a. engenheira VÂNDIA SILVA KRIEGER 450173102, o engenheiro MARCIO AARTH LUCAS, 450331101 e o assistente administrativo GUILHERME NEVES, 86694/03 como membros para constituírem comissão para a função de recebi, examinar e julgar documentos e procedimento é relativos e licitações, através da Portaria 159 de 23.6.09.

INSTAURA inquérito administrativo, para apuração dos fatos relacionados no processo administrativo 1.9966.06.4 bem como as faltas não justificadas até a presente data, com fundamento nos artigos 220, 221, inciso II, aliena “a” e 226 da Lei Complementar 133 de 31.12.85, através da Portaria 145 de 29.5.09.

SECRETÁRIO MUNICIPAL DA PRODUÇÃO, INDÚSTRIA E COMÉRCIO, no uso de suas atribuições legais,

DESIGNA ROSIMERI MACEDO FAGUNDES, 21546.9/1; ANDREY PANTOJA DA SILVA, 53254.2/1, PATRÍCIA KANAN, 8964.6/5, representantes da Secretaria Municipal da Produção, Indústria e Comércio; e MÍRIAM ALI, 25411, ABELARDO MAGALHÃES DOS SANTOS, 90546; CARLOS FRANCISCO GOMIDE, 26146, representantes da Companhia de Processamento de Dados do Município de Porto Alegre, para, sob a coordenação da primeira e segundo, comporem grupo de trabalho responsável pela implementação do Alvará Eletrônico – WEB, na Secretaria Municipal da Produção, Indústria e Comércio, de 1º.6 a 31.12.09, através da Portaria 48 de 18.6.09.

DIRETOR DO DEPARTAMENTO DE ESGOTOS PLUVIAIS, no uso de suas atribuições legais,

DETERMINA o arquivamento do processo 1.60487.08.9, por não restarem provas dos fatos que provocaram a sindicância, através da Portaria 67 de 16.6.09.

Despachos

SECRETÁRIA MUNICIPAL DE ADMINISTRAÇÃO, no uso de suas atribuições legais,

Processo 1.42844.07.0 – Notifica, em 24.6.09, MICHEL FERNANDEZ POSOLIUS, solicitando o seu comparecimento na Rua Siqueira Campos, 1300 – 8º andar - Recepção/Centro de Direitos e Registros, no horário das 9h às 11h30min e das 13h30min as 17h, no prazo máximo de cinco dias úteis a contar dessa publicação, para tratar de assuntos de seu interesse. Após esse prazo o respectivo processo será enviado à Secretaria Municipal da Fazenda, para as devidas providências.

Processo 1.8353.09.3 – Torna sem efeito, o despacho publicado no Diário Oficial de Porto Alegre 3507, de 29.4.09, que suspendeu a contar de 28.2.08 o contrato de trabalho firmado com ANTÔNIO DA SILVA ALVES, 420156/02, motorista CLT, da Secretaria Municipal de Saúde, tendo em vista sua aposentadoria por invalidez pelo Instituto Nacional de Seguro Social, desde 29.12.08 e por ter estado em efetivo exercício até 27.2.08.

Processo 1.19311.09.5 – Defere, em 25.5.09 a solicitação de concessão de abono permanente, apresentada por MARIA LUIZA VUOTO DE ALMEIDA, 304867/1, lotado na Secretaria Municipal de Educação, com base na análise das áreas competentes e conforme o que dispõe o § 5º do artigo 2º da Emenda Constitucional 41 de 19.12.03, a contar de 11.4.09.

Processo 1.20270.09.7 – Notifica, em 24.6.09, DANIELA SANFELICE, solicitando o seu comparecimento na Rua Siqueira Campos, 1300 – 8º andar - Recepção/Centro de Direitos

e Registros, no horário das 9h às 11h30min e das 13h30min as 17h, no prazo máximo de cinco dias úteis a contar dessa publicação, para tratar de assuntos de seu interesse. Após esse prazo o respectivo processo será enviado à Secretaria Municipal da Fazenda, para as devidas providências.

Processo 1.22507.09.4 – Defere, em 25.5.09, a solicitação de concessão de abono permanente, apresentada por MARIA JANET BECK DE FREITAS, 234816/1, com base na análise das áreas competentes e conforme o que dispõe o § 19 do artigo 40 da Emenda Constitucional 41 de 19.12.03 a contar de 31.1.09.

Processo 1.24706.09.4 – Defere, em 25.5.09, a solicitação de concessão de abono permanente, apresentada por MARIA TEREZINHA PEREIRA SASSO, 534551/1, com base na análise das áreas competentes e conforme o que dispõe o § 19 do artigo 40 da Emenda Constitucional 41 de 19.12.03, a contar de 1º.2.09.

Processo 1.29735.09.2 - Indefere, em 26.6.09, a solicitação de concessão de abono permanente, apresentada por LUCI DA CRUZ CORDEIRO DOS SANTOS, 232315/1, por não preencher os requisitos legais conforme o que dispõem o § 1º do artigo 3º da Emenda Constitucional 41 de 19.12.03.

Processo 1.30304.09.1 – Defere, em 26.6.09, a solicitação de concessão de abono permanente, apresentada por JORGE ROMEU DIAS ROCHA, 201987/1, lotado na Secretaria Municipal da Fazenda, com base na análise das áreas competentes e conforme o que dispõe o § 5º do artigo 2º da Emenda Constitucional 41 de 19.12.03, a contar de 19.6.09.

Processo 1.30308.09.7 - Indefere, em 26.6.09, a solicitação de concessão de abono permanente, apresentada por SIDNEI DURANT, 107181/1, por não preencher os requisitos legais conforme o que dispõem o § 1º do artigo 3º da Emenda Constitucional 41 de 19.12.03.

Processo 1.30495.09.1 – Defere, em 26.6.09, a solicitação de concessão de abono permanente, apresentada por CÉSAR MARQUES SARMENTO, 218549/1, lotado na Secretaria Municipal da Fazenda, com base na análise das áreas competentes e conforme o que dispõe o § 5º do artigo 2º da Emenda Constitucional 41 de 19.12.03, a contar de 27.6.09.

Processos 1.31255.09.4 – Indefere o pedido efetuado por CARMEN LUCIA DE O. CAMARGO, 60291.0/01, municipalizada, com base na análise técnica da área competente e por falta de amparo legal.

CHEFE DA UNIDADE DE REGISTROS E PREPARO DE PAGAMENTO do CEDRE da SMA, no uso de suas atribuições legais,

Processo 1.32318.08.1 - Defere, em 26.6.09, em relação à VIVIANE MORÉ CASTILHOS, 368160/1, da Secretaria Municipal de Educação, a averbação de tempo de serviço público, sem reciprocidade, estranho ao Município, para efeito dos artigos 79 e 122, § 1º, com a redação alterada pela Lei Complementar 150/87 e 126 da Lei Complementar 133 de 31.12.85:

PREFEITURA MUNICIPAL DE VIAMÃO: de 25.6 a 30.12.92, 10.3.94 a 28.5.96

Total averbado: 1000 dias = 2 anos 9 meses 0 dias.

Obs.: Excluído o período colidente.

Processo 1.1120.09.3 - Defere, em 27.3.09, em relação a INÊS MARIA VICENTINI, 282860/3, da Secretaria Municipal de Educação, a averbação de tempo de serviço público, sem reciprocidade, estranho ao Município, para efeito dos artigos 79 e 122, § 1º, com a

redação alterada pela Lei Complementar 150/87 e 126 da Lei Complementar 133 de 31.12.85:

Prefeitura Municipal de Viamão: de 15.6.83 a 30.7.83.

Total averbado: 46 dias = 0 anos 1 mês 16 dias. Retificado

Processo 1.4662.09.1 – Concede, em 26.6.09, a DÉCIO JOSE GOMES DANESI, 14096.2/02, da Secretaria Municipal de Saúde, a contar de 15.1.09, a vantagem do artigo 124 da Lei Complementar 133 de 31.12.85.

Processo 1.31049.09.5 - Assegura, em 26.6.09, a ELEANARA MARIA GOMES, 6176.4/02, a contar de 13.11.05, a vantagem do artigo 43 da Lei 6151 de 13.7.88, alterada pelo artigo 1º, alínea “b” da Lei 6453/89, ou seja, a referência “D”.

SECRETÁRIO MUNICIPAL DE OBRAS E VIAÇÃO, no uso de suas atribuições legais,

Processo 1.52983.01.3 – JOSÉ RICARDO STRINGHINI GUIMARÃES, 40183.6, o inquérito deve ser arquivado, tendo em vista a prescrição de pena disciplinar exposta no artigo 213 da Lei Complementar 133 de 31.12.85, conforme a Portaria 140 de 22.6.09.

Estagiários

CHEFE DA EQUIPE DE ESTÁGIO, da SMA:

FAZ RETIFICAR a conclusão do Termo de Compromisso 4436, de PATRÍCIA AIRES ANTUNES, 885207.01, lotada na Secretaria Municipal do Meio Ambiente, sendo que a mesma cessou seu estágio em 10.3.09 e não o anteriormente publicado no Diário Oficial de Porto Alegre 3542 de 19.3.09.

FAZ RETIFICAR a conclusão do Termo de Compromisso 3715, de DERIK MAYER DE LIMA, 922599.01, lotada na Secretaria Municipal do Meio Ambiente, sendo que a mesma cessou seu estágio em 9.3.09 e não o anteriormente publicado no Diário Oficial de Porto Alegre 3542 de 19.3.09.

COORDENADORA DE ESTÁGIOS DO PREVIMPA:

FAZ CESSAR o Termo de Compromisso dos estudantes abaixo relacionados:

158 de 27.3.09, de MARIANE SIQUEIRA DUARTE, 89762.3, da Unidade de Concessão e Registro de Aposentadoria, a contar de 1º.7.09, através da solicitação de cessação de estágio 78.

154 de 7.3.09, de EMELIM GONÇALVES DOS SANTOS, 92100.5, da Equipe de Pagamento de Ativos e Aposentados, a contar de 1º.7.09, através da solicitação de cessação de estágio 79.

131 de 17.11.08, de ARIANE BORGES DA SILVA, 92979.0, da Unidade de Concessão e Revisão de Pensões, a contar de 26.6.09, através da solicitação de cessação de estágio 80.

152 de 9.2.09, ELISABETH MATIAS, 85626.8, do Gabinete do Diretor-geral, a contar de 18.7.09, através da solicitação de cessação de estágio 81.

ativos do DMAE, ocupantes de cargo de provimento efetivo e em comissão, em efetivo exercício na autarquia.

Art. 4º - Não terá direito a ser indicado para qualificação profissional de que trata esta instrução:

I - o servidor cujo tempo de serviço restante para a aposentadoria seja inferior ao dobro do tempo de duração do curso;

II - o servidor que não tenha concluído curso anterior para o qual tenha obtido custeio na forma do art. 102, da LC nº 133/85, pela autarquia, ou que não tenha entregue o trabalho de conclusão e a cópia do respectivo certificado;

III - o servidor que tiver faltas não justificadas e/ou punições administrativas nos últimos dois anos anteriores ao que se dará a seleção.

IV - o servidor detentor unicamente de cargo em comissão para os cursos de qualificação profissional a seguir: especialização (strito sensu), mestrado e doutorado.

Art. 5º - O custeio de qualificação profissional de que trata esta instrução contemplará somente o pagamento da matrícula e das respectivas mensalidades para cada modalidade:

§ 1º. Em nenhuma hipótese o DMAE arcará com outras despesas vinculadas ao benefício concedido, tais como: transporte, alimentação, livros, etc.

Art. 6º - As indicações para concessão de qualificação profissional, deverão ser apresentadas, mediante requerimento da área demandante, junto a UNIDMAE, devendo conter os seguintes elementos:

I - nome do servidor, cargo, função, formação, conforme formulário da UNIDMAE.

II - fundamentação pela chefia e Superintendente, com justificativa alinhada aos direcionadores estratégicos e pela posição ocupada pelo indicado;

III - escolha do tema do curso pretendido a partir das atividades desenvolvidas no Departamento e/ou a partir de um projeto que venha a desenvolver em prol do DMAE.

Art. 7º - O servidor contemplado com custeio de qualificação profissional fica obrigado:

I - a desenvolver o trabalho de conclusão do curso abordando temas de interesse teórico e prático do Departamento;

II - fornecer uma via original do trabalho de conclusão para o acervo da UNIDMAE,

Documentos oficiais

DEPARTAMENTO MUNICIPAL DE ÁGUA E ESGOTOS

INSTRUÇÃO DG 376/09

DATA: 06/07/2009

Regulamenta o art. 102, da LC nº 133/85, no âmbito do Departamento Municipal de Água e Esgotos (DMAE).

O DIRETOR-GERAL DO DEPARTAMENTO MUNICIPAL DE ÁGUA E ESGOTOS, no uso de suas atribuições legais e considerando a necessidade de alinhar a concessão de custeio para qualificação profissional, de que trata o art. 102, da LC, com as estratégias e diretrizes elegidas pelas áreas do DMAE.

R E S O L V E:

Art. 1º. A presente instrução tem a finalidade de regulamentar a concessão de custeio para os cursos de especialização profissional ou estágio, observado o art. 102, da LC nº 133/85, alinhada com as estratégias e diretrizes elegidas pelas áreas do DMAE, vinculados a função desempenhada pelo funcionário.

Art. 2º. Compete à UNIDMAE:

I - estabelecer e divulgar, no início de cada ano, o planejamento em capacitação, contendo os programas alinhados às estratégias e diretrizes do DMAE.

II - analisar as indicações de concessão de custeio de qualificação profissional, dentro de critérios pré-estabelecidos;

III - deliberar, em conjunto com o Diretor-Geral e Superintendentes, sobre as indicações para custeio de qualificação profissional.

Art. 3º - Somente poderão ser indicados para qualificação profissional os servidores

com direito autoral compartilhado;

III - manter o aproveitamento e a frequência no curso;

IV - manter sempre atualizados, junto a UNIDMAE, os dados informados;

Parágrafo único: O descumprimento das obrigações acima relacionadas poderá implicar na perda do custeio de qualificação profissional e conseqüente indenização dos valores despendidos pelo DMAE;

Art. 8º - O processo seletivo na Instituição de Ensino é de incumbência do servidor indicado.

Art. 9º - Não haverá em qualquer hipótese a possibilidade de transferência de curso.

Art. 10 - O servidor perderá o custeio de qualificação profissional e ficará obrigado a indenizar os valores pagos pelo DMAE nos seguintes casos:

I - o servidor que desistir do curso, cancelar a matrícula, não apresentar o trabalho final de conclusão, não for aprovado ou não concluir o curso, salvo por motivo justificado e aceito pela UNIDMAE;

II - o servidor que pedir exoneração nos dois anos subseqüentes ao término do curso na forma do art. 102, §2º, da Lei Complementar nº 133/85;

III - o servidor que deixar de exercer as suas atribuições no DMAE, nos dois anos subseqüentes ao término do curso, salvo por motivo justificado e aceito pela UNIDMAE;

IV - o servidor que tiver faltas não justificadas ou punições administrativas em sua ficha funcional no decorrer do curso;

V - o servidor que for dispensado a pedido, no período de dois anos subseqüentes ao

término do curso, da função em razão da qual obteve a concessão de que trata esta instrução.

Art. 11 - O servidor firmará termo reconhecendo os direitos do DMAE, relativamente a co-propriedade do trabalho de conclusão entregue, na forma do art. 7º, II, deste instrumento, nos termos da Lei 9.610 de 19 de fevereiro de 1998.

Art. 12 - A concessão do custeio de qualificação profissional de que trata esta instrução está condicionada aos recursos financeiros existentes na dotação orçamentária própria.

Art. 13 - Por ocasião de cada processo seletivo, a UNIDMAE expedirá respectivo regulamento, traçando as diretrizes, os critérios e os requisitos a serem observados, devendo ser amplamente divulgados.

Art. 14 - Os casos omissos serão analisados e deliberados pela UNIDMAE e Direção-Geral.

Art. 15 - Ficam revogadas as disposições em contrário, em especial o art. 21 da Instrução DG nº 340/06 de 16/10/2006.

Art. 16 - Esta instrução entra em vigor nesta data, revogadas as disposições em contrário.

Porto Alegre, 6 de Julho de 2009.

FLÁVIO FERREIRA PRESSER, Diretor-Geral.

EDITAIS



EDITAL 30/09

O COORDENADOR-SUBSTITUTO DA 1ª CÂMARA DO TRIBUNAL ADMINISTRATIVO DE RECURSOS TRIBUTÁRIOS DO MUNICÍPIO DE PORTO ALEGRE - TART, cumprindo o que dispõe o inciso II do artigo 13 do Regimento Interno do TART, retifica o Edital 28/09 e torna pública a pauta da sessão de julgamento da 1ª Câmara que será realizada no dia 10 de julho do corrente ano, às 9h, na sala de sessões do Tribunal, localizada nesta Capital, na Rua Uruguai, 277 - 12º andar.

Pauta para a Sessão da 1ª Câmara de 10 de julho de 2009

Recursos Voluntários

LINO BERNARDO DUTRA

ASSUNTO: ISSQN-RECURSO DECISÃO DENEGATÓRIA

1) Processo 001 100581 09 9 (001 000501 09 3, 001 003200 09 4)

RECORRENTE: CFC DO PARCÃO LTDA

OLEMAR TEIXEIRA

ASSUNTO: ISSQN-RECURSO DECISÃO DENEGATÓRIA

2) Processo 001 100146 09 0 (001 007198 09 4, 001 066754 08 9)

RECORRENTE: CENTRO DE HABILITACAO PARA CONDUTORES ATLANTICA LTDA

3) Processo 001 100147 09 7

RECORRENTE: CENTRO DE HABILITACAO PARA CONDUTORES ATLANTICA LTDA

Porto Alegre, 6 de julho de 2009.

ANDRÉ BRUM DE SÁ, Coordenador-Substituto da 1ª Câmara.

PREGÃO ELETRÔNICO DE SERVIÇO 47/09

PROCESSO 001.021928.09.6

A PREFEITURA MUNICIPAL DE PORTO ALEGRE, através da Área de Compras e Serviços torna público que no dia e hora abaixo indicado, será realizada licitação do tipo "Menor Preço Global Mensal Por Lote", que tem por objeto a contratação de pessoa jurídica para locação de seis veículos com motorista, vários tipos, distribuídos em seis lotes, conforme segue: Caminhão pequeno cabine dupla -, Lotes 1 a 6.

A informação dos dados para acesso deve ser feita na página inicial do site da Prefeitura Municipal de Porto Alegre, www.portoalegre.rs.gov.br, ou no site do Banco do Brasil S.A., www.bb.com.br, opção Governo, ou em www.governo-e.com.br ou diretamente em www.licitacoes-e.com.br

NÚMERO DA LICITAÇÃO no site Banco do Brasil: 254066

ABERTURA DAS PROPOSTAS: 20 de julho de 2009, às 9h.

INÍCIO DA SESSÃO de disputa de preços: 21 de julho de 2009, às 9h.

FORMALIZAÇÃO DE CONSULTAS: Observando o prazo legal de dois dias úteis antes da data fixada para o recebimento das propostas, o fornecedor poderá formular consultas por mensagem eletrônica (e-mail) ou fac-símile, conforme abaixo, informando o número da licitação.

e-mail: acsassessoria@smf.prefpoa.com.br

EXTRATO DE ATAS

PREGÃO 510/08

A PREFEITURA MUNICIPAL DE PORTO ALEGRE, através da Secretaria Municipal da Fazenda

Prefeitura Municipal de Porto Alegre

SECRETARIA MUNICIPAL DA FAZENDA

fac-símile: (51) 3289-1040

JOSÉ OTÁVIO FERREIRA FERRAZ,
Gestor da Área de Compras e Serviços.

RESULTADO DE JULGAMENTO PREGÃO ELETRÔNICO 147/09 PROCESSO 001.017801.09.5

A ÁREA DE COMPRAS E SERVIÇOS, da Secretaria Municipal da Fazenda, informa o resultado de julgamento do Pregão Eletrônico acima.

FERRAGEM PONTO SUL LTDA. ITENS: 3, 30, 38.

J.B. MARTINS. ITEM: 14.

MADEIREIRA MARAVILHA LTDA. ITENS: 2, 49, 50, 52, 54, 56.

MULTIFASE COMERCIAL TÉCNICA LTDA. ITENS: 1, 7, 10, 11, 12, 13, 18, 21, 22, 23, 24, 25, 26, 27, 29, 36, 37, 39, 40, 41, 42, 51, 63.

NESTOR BORTOLINI & CIA LTDA. ITEM: 17.

OLMIRO PEROTTI E CIA LTDA. ITEM: 34.

PEXTEL INDUSTRIA E COMÉRCIO LTDA. ITENS: 48, 53, 55.

SIDERSUL PRODUTOS SIDERÚRGICOS LTDA. ITENS: 8, 28, 31, 32, 46, 47.

ITENS DESERTOS: 4, 43, 45, 57, 60, 61, 62, 64.

ITENS FRACASSADOS: 5, 6, 9, 15, 16, 19, 20, 33, 35, 44, 58, 59.

Porto Alegre, 6 de julho de 2009.

JOSÉ OTÁVIO FERREIRA FERRAZ, Gestor.

REVOGAÇÃO DE LICITAÇÃO

PREGÃO ELETRÔNICO 236/09
PROCESSO 001.026105.09.8

A ÁREA DE COMPRAS E SERVIÇOS, da Secretaria Municipal da Fazenda, informa que a Licitação acima será revogada, para alteração das especificações técnicas.

Porto Alegre, 6 de julho de 2009.

JOSÉ OTÁVIO FERREIRA FERRAZ, Gestor.

PREGÃO ELETRÔNICO DE SERVIÇO 46/09

PROCESSO 001.021927.09.0

A PREFEITURA MUNICIPAL DE PORTO ALEGRE, através da Área de Compras e Serviços torna público que no dia e hora abaixo indicado, será realizada licitação do tipo "Menor Preço", que tem por objeto a contratação de serviços de produtora de eventos, para atuar na disponibilização de infra-estrutura para a "Assembleia de Posse dos Conselheiros do Orçamento

da/Área de Compras e Serviços, publica o extrato das atas para o Sistema de Registro de Suprimentos de Informática, obtidos através do pregão 510/08, processo 001.045046.08.5, sendo que o prazo de validade é de um ano contado da data de assinatura das atas, conforme fornecedores, itens, marcas e valores abaixo relacionados. (Vigência: 10 de novembro de 2008 até 9 de novembro de 2009)

Participativo e apresentação da Receita e Despesa do Município" - SMCPGL.

ABERTURA DAS PROPOSTAS: 17 de julho de 2009, às 10h.

O Edital poderá ser retirado no site www.cidadecompras.com.br, onde os interessados deverão cadastrar senhas de acesso. O tempo de disputa será estipulado pelo pregoeiro e acrescido do tempo randômico determinado pelo sistema.

Demais informações e consultas podem ser feitas através do e-mail: acssestos@smf.prefpoa.com.br

JOSÉ OTAVIO FERREIRA FERRAZ,
Gestor da Área de Compras e Serviços.

PREGÃO ELETRÔNICO

A ÁREA DE COMPRAS E SERVIÇOS torna público a aquisição dos materiais como seguem:

PREGÃO ELETRÔNICO 285/09 – PROCESSO 001.030342.09.0, aquisição de óleo lubrificante.

PREGÃO ELETRÔNICO 286/09 – PROCESSO 001.030343.09.7, aquisição de câmeras fotográficas digitais.

PREGÃO ELETRÔNICO 306/09 – PROCESSO 001.032103.09.3, aquisição de aparelho de diagnóstico por ultra-som.

A abertura das propostas será às 9h do dia 20 de julho de 2009.

PREGÃO ELETRÔNICO 287/09 – PROCESSO 001.030344.09.3, aquisição de eletrodomésticos.

A abertura das propostas será às 14h do dia 20 de julho de 2009.

O Edital poderá ser retirado no site www.cidadecompras.com.br, onde os interessados deverão cadastrar senhas de acesso. O tempo de disputa será estipulado pelo pregoeiro e acrescido do tempo randômico determinado pelo sistema. Demais informações e consultas podem ser feitas através do e-mail: acseditais@smf.prefpoa.com.br.

JOSÉ OTÁVIO FERREIRA FERRAZ,
Gestor da Área de Compras e Serviços.

RESULTADO DE JULGAMENTO PREGÃO ELETRÔNICO DE SERVIÇOS 15/09 PROCESSO 001.008267.09.0

A ÁREA DE COMPRAS E SERVIÇOS, da Secretaria Municipal da Fazenda informa o resultado final de julgamento do Pregão Eletrônico de Serviços acima.

OBJETO: Contratação de empresa para produtora de eventos para organização, execução e fornecimento de infra-estrutura, logística, recursos e materiais, para atender ao Centro de Referência Regional em Saúde do Trabalhador – CEREST/SMS.

VENCEDORA: Marcelo Ironi Rodrigues dos Santos-ME

VALOR TOTAL: R\$ 244.990,00

Porto Alegre, 6 de julho de 2009.

JOSÉ OTÁVIO FERREIRA FERRAZ,
Gestor da Área de Compras e Serviços.

ALTERNATIVA CARTUCHOS COMÉRCIO DE SUPRIMENTOS DE INFORMATICA LTDA.

CNPJ: 07.273.033/0001-54

Rua Simão Kappel – 247 – 1º andar - Porto Alegre/RS

CÓDIGO	MATERIAL	MARCA	UNID	PREÇO REG.
1007970	Cartucho com tinta para impressora Cânon BJC 4000, ref. BCL 21	Alternativa	Pç	3,30
1057769	Toner impressora laser kyocera Mita PS 1800, ref. TK 60	Kyocera	Pç	158,00

CLIPART COMÉRCIO E REPRESENTAÇÕES LTDA. CNPJ: 04.212.052/0001-82

Rua Volta, 645 – Bl.02 – Sala 505 – Vila da Penha/RJ

CÓDIGO	MATERIAL	MARCA	UNID	PREÇO REG.
1048248	Cartucho com tinta para plotter HP 488 CA, referência 51644, magenta	Hp	Pç	94,19
1048263	Cartucho com tinta para plotter HP 488 CA, referência 51644 C, cyan	Hp	Pç	91,48
1048271	Cartucho com tinta para plotter HP 488 CA, referência 51644Y, amarela	Hp	Pç	91,15
1048362	Cartucho com tinta para impressora HP 2500 C, magenta	Hp	Pç	77,89

C.S.M. DE SOUZA LEÃO. CNPJ: 08.317.850/0001-20

Avenida Teresópolis, 2958 - Sala 308 – Porto Alegre/RS

CÓDIGO	MATERIAL	MARCA	UNID	PREÇO REG.
1008036	Cartucho com tinta para impressora HP, série 600, ref. 51649A, colorido	Print life/ Maeriprint/Maxprint/ Ecologic	Pç	17,40
1008077	Disquete 3 1/2, alta densidade, 1.44MB	Faber	Cx	4,45
1008143	Fita nylon para impressora Elgin, ref.MT 140	RM	Pç	4,85
1008283	Transparência para impressora jato de tinta, A4	Polimac Usa	Cx	21,65
1020999	Fita para impressora Epson Fx 2170, colorido	RM	Pç	10,20
1027580	Cartucho c/ tinta para impressora HP, série 840, ref. 6625 A	Max Print/ Print Life/ Ameriprint/ Ecologic	Pç	37,80
1027598	Cartucho c/ tinta para impressora HP, série 840, ref. 6615 A	Max Print/ Print Life/ Ameriprint/ Ecologic	Pç	20,09
1038355	Cartucho c/ tinta para impressora HP Desk Jet, ref. 51645 A, preto	Max Print/ Print Life/ Ameriprint/ Ecologic	Pç	21,30
1038413	Cartucho para aparelho de fax, marca Sharp FO 1650	Faxfilm	Pç	25,00
1038504	Fita para impressora Okidata, matricial, macroline, mod. 590/591, SKU 52106001	RM	Pç	4,30
1038652	Fita nylon para impressora citizen alfa digital, ref. 6200-15, preta	RM	Pç	4,82
1038751	Cartucho com tinta para impressora HP, modelo 712C, colorido	Print Life/ Max Print/Ecologic	Pç	32,60
1048016	Fita nylon para impressora MECAF CMI 600	RM	Pç	2,80
1048081	Fita Dat padrão DDS4, 150M, 20/40 GB	Sony	Pç	23,00
1048339	Cartucho com tinta para impressora HP 2500C, ref. C4842A, amarela	HP	Pç	88,00
1048529	Cartucho para aparelho de fax marca Brother, ref. 3100	Faxfilm	Pç	26,00
1048545	Cartucho para impressora HP Desk Jet 930, ref. C65778A, color	Print Life/Max Print/Imprimijet	Pç	24,70
1057777	Cartucho de filme para aparelho de fax da marca Panasonic KX-FHD 331, ref. KXFA57A	Fax film	Pç	25,00
1057819	Cartucho com tinta Black para impressora HP 3550, ref. C8727A	Print Life/ Ecolege/Imprimijet	Pç	23,87

DARÓS SUPRIMENTOS PARA INFORMATICA E ESCRITÓRIO LTDA. CNPJ: 03.696.188/0001-42

Avenida Benjamin Constant, 228 – Loja 1- Porto Alegre/RS

CÓDIGO	MATERIAL	MARCA	UNID	PREÇO REG.
1007954	Cartucho com tinta para impressora Cânon, BJC 4000, ref. BCI 21, colorido	Masterprint/Colorpri nt/ Ecologic/ Print	Pç	4,45
1008127	Fita nylon para impressora citizen alfa digital, ref. G200-15	Masterprint/Colorpri nt/ Ecologic/ Print	Pç	2,85
1008168	Fita para impressora Epson FX 1170/FX1050, preta	Masterprint/Colorpri nt/ Ecologic/ Print	Pç	4,00
1008176	Fita para impressora Epson LQ 1070, ref.7754	Masterprint/Colorpri nt/ Ecologic/ Print	Pç	3,48
1021039	Cartucho com tinta para impressora Epson stylus 820, ref. II/IS, ref. SO2009	Masterprint/Colorpri nt/ Ecologic/ Print	Pç	9,95
1021047	Cartucho com tinta para impressora Epson stylus 820, ref. INK Cartridge SO 20047, preto	Masterprint/Colorpri nt/ Ecologic/ Print	Pç	7,03
1027606	Cartucho com tinta para impressora Epson 740, ref. S020189, preto	Masterprint/Colorpri nt/ Ecologic/ Print	Pç	5,00
1027614	Cartucho com tinta para impressora Epson 740, ref. S020191 colorido	Masterprint/Colorpri nt/ Ecologic/ Print	Pç	6,00
1038496	Cartucho para aparelho de fax, ref.560	Multilaser/ Maxprint	Pç	13,65
1038520	Cartucho com tinta para impressora Cânon BJC, série 3000 ref. BCI-3BK, preto	Masterprint/Colorpri nt/ Ecologic/ Print	Pç	7,95
1038538	Cartucho com tinta para impressora Cânon BJC, série 3000 ref. BCI-3BK, colorido	Masterprint/Colorpri nt/ Ecologic/ Print	Pç	7,95
1038546	Cartucho com tinta para impressora Rima modelo AT 500, preta	Masterprint/Colorpri nt/ Ecologic/ Print	Pç	18,85
1038645	Fita para impressora Epson LX 300, preta	Masterprint/Colorpri nt/ Ecologic/ Print	Pç	3,25
1038660	Fita nylon para impressora Olivetti, mod.DM 124 L/209L, preta	Masterprint/Colorpri nt/ Ecologic/ Print	Pç	3,75
1038736	Tinta para impressora Epson LX 810, ref. 7753, preta	Masterprint/Colorpri nt/ Ecologic/ Print	Pç	4,00
1042811	Cartucho com tinta para impressora HP, 610C, ref. C6614N, preto	Masterprint/Colorpri nt/ Ecologic/ Print	Pç	19,20
1042837	CD ROM CDR, capacidade de gravação de dados de 650 MB ou 74 minutos de áudio	Multilaser/Nipponic/ Maxprint/Philips	Pç	0,79
1042852	Fita para impressora Rima Okidata 590/591	Masterprint/Colorpri nt/ Ecologic/ Print	Pç	6,50
1042894	Cartucho com tinta para impressora Epson stylus color 640, preto, ref. S020187/ICBK 01	Masterprint/Colorpri nt/ Ecologic/ Print	Pç	5,00
1042902	Cartucho com tinta para impressora Epson stylus 640, color ink, ref. SO20191	Masterprint/Colorpri nt/ Ecologic/ Print	Pç	6,85
1048024	Cartucho com tinta para impressora Epson stylus 600, preto, ref.S020093	Masterprint/Colorpri nt/ Ecologic/ Print	Pç	4,35

1048107	Toner com tinta para impressora HP laser jet 5000, ref. C4129X, preta	Masterprint/Colorpri nt/ Ecologic/ Print	Pç	118,97
1048172	Cartucho com tinta para impressora Cânon BJC 6000, ref. BCI-3C, cor azul	Masterprint/Colorpri nt/ Ecologic/ Print	Pç	10,00
1048180	Cartucho com tinta para impressora Cânon BJC 6000, ref. BCI-3M, cor magenta	Masterprint/Colorpri nt/ Ecologic/ Print	Pç	7,00
1048222	Cartucho com tinta para impressora Cânon BJC 6000, ref. BCI-3M, cor preta	Masterprint/Colorpri nt/ Ecologic/ Print	Pç	7,00
1048230	Cartucho com tinta para impressora Cânon BJC 6000, ref. BCI-3Y, cor amarela	Masterprint/Colorpri nt/ Ecologic/ Print	Pç	7,00
1048446	Toner com tinta para impressora HP laser Jet 1300, ref. Q2613X, preta	Masterprint/Colorpri nt/ Ecologic/ Print	Pç	54,00
1048453	Cartucho com tinta para impressora Epson Stylus C 1520, ref. SO 20108, preto	Masterprint/Colorpri nt/ Ecologic/ Print	Pç	4,50
1048461	Cartucho com tinta para impressora Epson Stylus C 63, cor amarela, ref. TO 47420	Masterprint/Colorpri nt/ Ecologic/ Print	Pç	5,50
1048479	Cartucho com tinta para impressora Epson Stylus C 63, ref. TO47220, ciano	Masterprint/Colorpri nt/ Ecologic/ Print	Pç	5,40
1048487	Cartucho com tinta para impressora Epson Stylus C 63, ref. TO 46120 preto	Masterprint/Colorpri nt/ Ecologic/ Print	Pç	5,40
1048495	Cartucho com tinta para impressora Epson Stylus C 63 TO47320, magenta	Masterprint/Colorpri nt/ Ecologic/ Print	Pç	6,00
1048503	Cartucho com tinta colorido, para impressora Epson Stylus, color 1520, 800, 600, 400, ref. SO20089	Masterprint/Colorpri nt/ Ecologic/ Print	Pç	4,50
1048560	Fita para impressora Elebra e Rima XT-300, cor preta de nylon	Masterprint/Colorpri nt/ Ecologic/ Print	Pç	2,39
1048685	Cartucho com tinta para impressora Epson Stylus C42UX/C42SX, preto, ref. TO36	Masterprint/Colorpri nt/ Ecologic/ Print	Pç	4,15
1048693	Cartucho com tinta para impressora Epson Stylus C42UX/C42SX, ref. TO37, colorido	Masterprint/Colorpri nt/ Ecologic/ Print	Pç	7,50
1048727	Toner com tinta para impressora HP laser Jet 1200, ref. C7115A, preta	Masterprint/Colorpri nt/ Ecologic/ Print	Pç	59,42
1048735	Cartucho com tinta para impressora xerox XJ4C/XJ6C, ref. 8R7661, cor ciano	Masterprint/Colorpri nt/ Ecologic/ Print	Pç	8,00
1048743	Cartucho com tinta para impressora xerox XJ4C/XJ6C, ref. 8R7662, magenta	Masterprint/Colorpri nt/ Ecologic/ Print	Pç	10,00
1048750	Cartucho com tinta para impressora xerox XJ4C/XJ6C, ref. 8R7663, amarelo	Masterprint/Colorpri nt/ Ecologic/ Print	Pç	10,00
1048768	Cartucho com tinta para impressora xerox XJ4C/XJ6C, ref. 8R7660, cor preta,	Masterprint/Colorpri nt/ Ecologic/ Print	Pç	10,00
1048917	Cartucho com tinta para impressora HP 610 C, ref. C8798A, preto	Masterprint/Colorpri nt/ Ecologic/ Print	Pç	41,99
1057629	Cartucho com tinta para impressora Epson Stylus. Mod. C-67, preto, ref.TO 63120	Masterprint/Colorpri nt/ Ecologic/ Print	Pç	4,95
1057637	Cartucho com tinta para impressora Epson Stylus. Mod. C-67, ciano, ref. TO63220	Masterprint/Colorpri nt/ Ecologic/ Print	Pç	6,55
1057645	Cartucho com tinta para impressora Epson Stylus. Mod. C-67, magenta, ref.TO63320	Masterprint/Colorpri nt/ Ecologic/ Print	Pç	6,55
1057652	Cartucho com tinta para impressora Epson Stylus. Mod. C-67, amarela, ref.TO63420	Masterprint/Colorpri nt/ Ecologic/ Print	Pç	6,55
1057744	Cartucho com tinta para impressora HP Office jet G85, colorido, HP 78, ref. C6578A	Masterprint/Colorpri nt/ Ecologic/ Print	Pç	41,99
1057801	Cartucho com tinta para impressora Epson Stylus color 480, preto, ref.TO13	Masterprint/Colorpri nt/ Ecologic/ Print	Pç	6,45
1061753	DVD- R.4.7 GB, industrial maxp para gravação de imagens e programas	Masterprint/Colorpri nt/ Ecologic/ Print	Pç	1,69
1066117	Teclado para microcomputador com ajuste de inclinação, com no mínimo 104 teclas, com conector mini-din ou USB	Coleção/Smart/ Leadership/XPC/ Maxprint	Pç	20,00

EASYLASER INFORMÁTICA INDUSTRIA E COMÉRCIO LTDA. CNPJ: 04.437.172/0001-88

Rua Ângelo Bordin, 1000, Caxias do Sul/RS

CÓDIGO	MATERIAL	MARCA	UNID	PREÇO REG.
1008051	Cartucho com tinta para impressora xerox, modelo 4003, preto	Easy	Pç	149,00
1008226	Tinta para impressora Olivetti JP 250, cor preta	Olivetti	Pç	29,00
1008242	Toner para impressora eletrofotostática PCL5, individual	Easy	Pç	260,00
1027713	Fotorreceptor para impressora xerox 4512	Easy	Pç	450,00
1038678	Toner para impressora eletrofotostática PCL5, departamental, ref. 63H2401	Easy	Pç	349,00
1042795	Fusor para impressora xerox, modelo N17 e 4517, ref.108R92	Easy	Pç	297,00
1048099	Fita de backup LTO ultrium 1 capacidade 100/200 GB	HP	Pç	132,00
1048776	Cartucho com tinta para impressora xerox docuprint C8, ref. 8R7638	Easy	Pç	55,00
1048800	Toner com tinta para impressora xerox 4508, ref.113R00265	Easy	Pç	160,00
1064161	Kit cilindro fotocondutor para impressora Lexmark E230, E222, E330, E332, ref. 12A 8302	Easy	Pç	129,99

J. DUARTE & CIA. LTDA. CNPJ: 92.783.380/0001-04

Avenida do Forte, 386 – Conjunto 310, jardim Ipiranga- Porto Alegre/RS

CÓDIGO	MATERIAL	MARCA	UNID	PREÇO REG.
1021161	Fita Dat padrão DDS2, 120 metros, capacidade de 04 GB de dados gravados	Sony/Maxell	Pç	20,39
1038405	Fita Dat padrão DDS2, 125, 04mm, capacidade de 24 GB de dados gravados	HP/Sony	Pç	22,59
1038553	CD Rom CDRW (regravável), capacidade de gravação de dados de 650 MB ou 74 minutos de áudio	Maxprint	Pç	1,60

JDM DOS ANJOS CARTUCHOS-ME. CNPJ: 07.281.458/0001-05

Rua Zilda, 644 – Sala 03 – Casa Verde Alta – São Paulo

CÓDIGO	MATERIAL	MARCA	UNID	PREÇO REG.
1042829	Toner para impressora Lexmark Optra E310 Laser, preto	Winner/Ref. Win 310	Pç	59,90
1048123	Toner com tinta para impressora HP Laser Jet 1200, ref. C7115X, cor preta	Winner/Ref. Win 310	Pç	50,00
1048370	Cartucho com tinta para impressora HP 2500 C, ref.C4844A	Winner/Ref. Win 4844	Pç	75,00
1048412	Cartucho com tinta para impressora Lexmark Z25, ref. 10NO21, preto	Winner/Ref. Win 10N6217	Pç	27,00
1048438	Toner com tinta para impressora Lexmark E-322, ref.08A0478	Winner/Ref. Win 08A0478	Pç	63,00

1048511	Toner com tinta para impressora Lexmark Optra E210, REF. 10S0150, preto	Winner/Ref. Win 10S0150	Pç	75,00
1048552	Cartucho com tinta para impressora plotter HP ref.51645 A, preto	Winner/Ref. Win 51645	Pç	15,00
1048594	Cartucho com tinta para impressora HP 640 Deskjet, ref. 516649G, colorido	Winner/Ref. Win 516649	Pç	17,00
1048644	Cartucho com tinta para impressora Lexmark, ref.17G0050, cor preta	Winner/Ref. Win 17G0050	Pç	23,00
1048677	Toner com tinta para impressora HP Laser 5L, referência C3906A, cor preta	Winner/Ref. Win 3906	Pç	59,50
1048701	Cartucho com tinta para impressora Xerox Docuprint, XJ8C/9C, ref.8R7881, preto	Winner/Ref. Win 8R7881	Pç	33,00
1048719	Cartucho com tinta para impressora Xerox Docuprint, XJ8C/9C, ref.8R7880, colorido	Winner/Ref. Win 8R7880	Pç	35,00
1048792	Cartucho com tinta para impressora Cânon BJC 210, 240, ref. BC-02, preto	Winner/Ref. Win BC02	Pç	33,00
1048826	Toner com tinta para impressora Lexmark T522, ref.12 A6835, preto	Winner/Ref. Win 12A6835	Pç	100,00
1057611	Cartucho com tinta para impressora HP deskjet modelo 3745, tricolor, C8728	Winner/Ref. Win 8728	Pç	31,00
1057660	Toner para impressora Lexmark Laser E230, E 323, E330, E332, ref. 12A8400	Winner/Ref. Win 12A8400	Pç	59,90
1057686	Cartucho com tinta para impressora HP Deskjet 3745, ref.C8727A, preto	Winner/Ref. Win 8727	Pç	20,00
1057694	Toner para impressora Lexmark Optra, ref. 1382925	Winner/Ref. Win 1382925	Pç	115,00
1057702	Toner para impressora Lexmark Optra E310, E312 – E312L	Winner/Ref. Win E310	Pç	65,00
1057785	Toner para impressora Lexmark T430, cor preta, ref.12A8425	Winner/Ref. Win 12A8425	Pç	89,99
1061738	Cartucho com tinta colorido, ref. BC-O5, para impressora Cânon BJC 210,240,240L e 250	Winner/Ref. Win BC05	Pç	35,00
1061761	Toner cartridge, ref. C4096A, preto para impressora HP Laser Jet	Winner/Ref. Win 4096	Pç	59,99
1064120	Cartucho de toner para impressora Samsung, mod. ML 2551N, série 2550DA	Winner/Ref. Win 2550	Pç	160,00
1064146	Cartucho de toner para impressora Lexmark T640/T642/T644, ref. 64018HL, preto	Winner/Ref. Win 64018	Pç	105,00
1065416	Cartucho com tinta para impressora HP Laser Jet, preto, referência Q2612A	Winner/Ref. Win 2612	Pç	65,00

MARIA APARECIDA RODRIGUES DE OLIVEIRA . CNPJ: 05.572.827/0001-93
Rua Alagoas 1460/509, SAVASSI – 30.130-160 – Belo Horizonte/MG

CÓDIGO	MATERIAL	MARCA	UNID	PREÇO REG.
1007996	Cartucho com tinta para impressora Epson Action Laser 1000, ref.SO51011	Epson	Pç	1,495,00
1020981	Cabeça impressão para impressora Cânon BJC 4200 e 4300, ref. BC-21E	Cânon	Pç	126,50
1048040	Toner p/ impressora Okidata p/ N41515206, cor magenta	Okidata	Pç	1.380,00
1048057	Toner p/ impressora Okidata p/ N41515206, cor azul	Okidata	Pç	1.380,00
1048065	Toner p/ impressora Okidata p/ N41515207, cor amarela	Okidata	Pç	1.380,00
1048388	Cartucho com tinta para impressora Lexmark Z25, colorido, ref. 10N0227	Lexmark	Pç	28,75
1048578	Cartucho com tinta para impressora cânon BJC 5000, preto e colorido, ref. BC-21E	Cânon	Pç	124,20

MEZZOMO INFORMATICA LTDA. CNPJ: 00.594.072/0001-04
Rua José Veríssimo, 91, centro – Serafina Corrêa/RS

CÓDIGO	MATERIAL	MARCA	UNID	PREÇO REG.
1007962	Cartucho com tinta para impressora Cânon, BC 20, preto	Toner Jet Sul	Pç	34,50
1007988	Cartucho com tinta para impressora Cânon Elgin, série 200, ref.BC02	Toner Jet Sul	Pç	39,50
1008002	Cartucho com tinta para impressora HP 500, preto, ref.51626A	Toner Jet Sul	Pç	18,50
1008010	Cartucho com tinta para impressora HP 500, colorido, ref. 51625A, preto	Toner Jet Sul	Pç	17,99
1008028	Cartucho com tinta para impressora HP, série 600, ref.51629A, preto	Toner Jet Sul	Pç	17,59
1020973	Cartucho com tinta para impressora Cânon BJC 250, colorido, ref. BC-05	Toner Jet Sul	Pç	39,94
1027622	Cartucho com tinta para impressora HP, série 600, preto, ref.C6614A	Toner Jet Sul	Pç	19,59
1038371	Cartucho com tinta para impressora, Lexmark Z52, preta, ref. 12A1970	Toner Jet Sul	Pç	28,74
1038397	Cartucho com tinta para impressora Lexmark Z52, colorido, 15MO120	Toner Jet Sul	Pç	28,68
1038744	Cartucho com tinta para impressora HP, modelo 712C, preto	Toner Jet Sul	Pç	23,99
1042803	Cartucho com tinta para impressora, HP 3820, preto, ref. 6615	Toner Jet Sul	Pç	21,91
1042886	Toner para impressora Lexmark, ref. 12 A5840	Toner Jet Sul	Pç	100,00
1042910	Toner para impressora Laser Jet 2100M-2100TN, preta	Toner Jet Sul	Pç	79,99
1048073	Toner para impressora Okidata, p/N 41515208, cor preta	Toner Jet Sul	Pç	150,00
1048255	Cartucho com tinta para plotter HP 488CA, cor preta, ref. 51640A	Toner Jet Sul	Pç	60,00
1048321	Cartucho com tinta para impressora HP 2500 C, subst. Individualmente, cor Cyan, ref. C4841A	Toner Jet Sul	Pç	60,00
1048586	Cartucho com tinta cor preta, para impressora HP Deskjet 640C, ref. C6614D	Toner Jet Sul	Pç	15,99
1048651	Cartucho com tinta para impressora Lexmark, colorido, ref. 1760060	Toner Jet Sul	Pç	29,89
1057603	Toner para impressora Lexmark optra T61X, alto rendimento, ref. 12A5845	Toner Jet Sul	Pç	110,00
1057678	Toner para impressora Lexmark T420, preto, ref. 12A7410	Toner Jet Sul	Pç	67,99
1057827	Cartucho para impressora HP 3550, ref.C8728A	Toner Jet Sul	Pç	38,19
1057835	Toner para copiadora multifuncional, da marca Blotter Multi-function center 9800	Toner Jet Sul	Pç	130,00
1065424	Toner para impressora multifuncional Laser Samsung, mod SCX6320F, preto, ref. SCX 6320D8	Toner Jet Sul	Pç	100,00

RIDATA & ART SUPRI COMÉRCIO E SUPRIMENTOS PARA INFORMATICA LTDA.
CNPJ: 08.491.345/0001-05

Rua Capitão Antônio Azevedo, 177, Vila Bancária, São Paulo/SP

CÓDIGO	MATERIAL	MARCA	UNID	PREÇO REG.
1008044	Cartucho com tinta para impressora xerox 4517, ref. 113R95	Ridata	Pç	200,00
1008259	Toner para impressora HP Laser Jet 5 MP, preto, ref. 3903 A	Ridata	Pç	59,95
1008267	Toner para impressora HP Laser Jet Plus modelo 4 Plus, ref. 92298A	Ridata	Pç	59,95
1027721	Toner para impressora xerox docuprint P8E, ref. 113R296	Ridata	Pç	100,00
1038702	Toner para impressora HP Laser Jet Plus 8000, preta, C3909A	Ridata	Pç	170,00
1038710	Toner para impressora Laser mod. 4L,4ML, 4LC, 4P, 4PJ, ref.922274A	Ridata	Pç	90,00
1048032	Toner para impressora Lexmark W 820	Ridata	Pç	413,00
1048115	Toner com tinta para impressora HP Laser Jet 4000, cor preta, C4127X	Ridata	Pç	90,00
1048602	Cartucho com tinta p/ impressora plotter HP 700C, magenta, ref. 51644M	Ridata	Pç	45,00
1048610	Cartucho com tinta para impressora plotter HP, cor preta, ref. 51640 A	Ridata	Pç	45,00
1048628	Cartucho com tinta para impressora plotter HP 700C, amarelo, ref. 51644Y	Ridata	Pç	45,00
1048636	Cartucho com tinta para impressora plotter HP 700 C, cor ciano, ref. 51644C	Ridata	Pç	45,00
1048818	Toner com tinta para impressora xerox 4512, ref. 106R00088	Ridata	Pç	250,00
1048909	Cartucho com tinta p/ impressora HP 3820, preto, ref.C8797A	Ridata	Pç	48,00

S. PLESNICK COMÉRCIO DE MATERIAIS LTDA. CNPJ: 91.777.078/0001-72
Avenida Guilherme Schell, 3266/102 – Canoas/RS

CÓDIGO	MATERIAL	MARCA	UNID	PREÇO REG.
1038439	CD Rom CDR printables, face de impressão branca e face de gravação dourada, capacidade de gravação 650MB ou 74 minutos de áudio	Multilaser/Maxprint/ Printlife/ Megadata	Pç	0,82

JOSÉ OTÁVIO FERREIRA FERAZ, Gestor

EXTRATO DE ATAS

PREGÃO 607/08

A PREFEITURA MUNICIPAL DE PORTO ALEGRE, através da Secretaria Municipal da Fazenda/Área de Compras e Serviços, publica o extrato das atas para o Sistema de Registro de Preços de Alimentação Enteral, obtidos através do pregão 607/08, processo 001.051649.08.0, sendo que o prazo de validade é de um ano contado da data de assinatura das atas, conforme fornecedores, itens, marcas e valores abaixo relacionados. (Vigência: 10 de dezembro de 2008 até 9 de dezembro de 2009)

ABBOTT LABORATÓRIOS DO BRASIL LTDA. CNPJ: 56.998.701/0001-16
Rua Michigan, 735 – São Paulo/SP

CÓDIGO	MATERIAL	MARCA	UNID	PREÇO REG.
1069178	Fórmula da imunomoduladora acrescida de glutamina, peptídeos e aminoácidos livres enriquecida com arginina, nucleotídeos e ácidos graxos Omega 3	Abbott/Perative RTH	L	74,50

AMINOFARMA PRODUTOS HOSPITALARES LTDA. CNPJ: 89.155.659/0001-20
Rua Bezerra de Menezes, 85 – Porto Alegre/RS

CÓDIGO	MATERIAL	MARCA	UNID	PREÇO REG.
1069194	Suplemento nutricional, oral, polimérico, nutricionalmente completo, isento de lactose e glúten e baixo teor de resíduos	Resource Ultra Plus	Pç	14,80

SUPPORT PRODUTOS NUTRICIONAIS LTDA. CNPJ: 01.107.391/0001-00
Rua Gomes de Carvalho, 1510 – Vila Olímpia – São Paulo/RS

CÓDIGO	MATERIAL	MARCA	UNID	PREÇO REG.
1068949	Alimento para nutrição enteral ou oral, líquida, normocalórica, sabor isento ou baunilha, 500ml ou 1000ml	Nutrison Standard	L	12,90
1068956	Alimento p/nutrição enteral em pacientes com diarreia crônica e outras patologias como pancreatites, colites, ulcerativas	Peptison Diet	Pç	54,00
1068964	Alimento para nutrição enteral nutricionalmente completo, formula líquida, indicada para crianças a partir de 01 ano	Nutrini Multi Fiber	Pç	55,50
1068972	Alimento para nutrição enteral, rico em fibras, formula líquida, normocalórica, nutricionalmente completa, 100% recomendações nutricionais	Nutrison Multi Fiber	Pç	22,90
1068980	Alimento para nutrição enteral, pacientes com trauma, necessidades protéicas/calóricas elevadas, estéril	Nutrison Energy Plus	L	25,00
1069004	Espessante a base de amido modificado, instantâneo, para alimentos líquidos, frio ou quente, enriquecido com vitaminas, minerais e oligoelementos, isento de sabor	Nutlis	Lt	30,00
1069012	Modulo de fibra solúvel e/ou insolúvel, de origem vegetal, solúvel em água, incolor, sem odor	Stimulance Multi Fiber	G	0,13
1069079	Modulo de maltodextrina com baixa osmolaridade 400 g aprox.	Oligossac	Lt	20,40

1069186	Formula líquida nutricionalmente completa, hiperprotéica e hipercalórica, isenta de lactose, sacarose e gluten, com fibras com 1,5 kcal/ml, embalagem com 1000 ml	Nutrison Energy Multi Fiber	L	26,60	1040450	Disjuntor termomagnético, tipo caixa moldada, 3 x 50A, 110/220V.	Soprano	PC	28,00
RS PRODUTOS HOSPITALARES LTDA . CNPJ: 06.294.126/0001-00 Rua Sérgio Jungblut Dieterich, 900 – Depósito 25 – Porto Alegre/RS					1040468	Disjuntor termomagnético, tipo caixa moldada, 3 x 35A, 110/220V.	Soprano	PC	27,00
CÓDIGO	MATERIAL	MARCA	UNID	PREÇO REG.	1040476	Disjuntor termomagnético, tipo caixa moldada, 3 x 40A, 110/220V.	Soprano	PC	28,00
1068998	Alimento em pó nutricionalmente completo para dieta enteral ou oral, para crianças de 1 a 10 anos, isento de lactose e glúten	Nestlé/Nutren Junior	Lt	26,00	1040484	Disjuntor termomagnético, tipo caixa moldada, 3 x 100A, 110/220V.	Sopr5ano	PC	40,00
1069020	Alimento para nutrição oral, pacientes com desnutrição, anorexia, em geriatria e patologias maxilofacial	Nestlé/resource Plus Terá Prisma	Pç	6,98	1040500	Eletroduto de PVC rígido, roscavel, diâmetro 1", para instalações elétricas prediais.	LZ	M	1,45
1069038	Suplemento protéico para nutrição enteral, a base de leite em pó, adicionado de vitaminas e sais minerais	Nestlé/Nutren Active	Pç	20,00	1040518	Fio condutor de eletricidade, seção 2,5mm ² , tempera mole, isolamento em cloreto de polivilina ou similar para 750V.	Corfio	M	0,60
1069046	Clara de ovo pasteurizada, desidratada, frutose cristalina, maltodextrina 1kg ou 500g, hermeticamente fechado	Neo Nutri/ Albumina	Kg	36,50	1040526	Fio condutor de eletricidade, seção 4,0mm ² , tempera mole, isolamento em cloreto de polivilina ou similar para 750V, cor preta.	Corfio	M	0,85
1069053	Pó para preparo de bebida com soja, adicionado de vitaminas, minerais e fibras, aromatizado, artificialmente, sabor leite	Gold Nutrition/ Soyos Milk Adulto	Lt	10,80	1040534	Fio condutor de eletricidade, seção 2,5mm ² , tempera mole, isolamento em cloreto de polivilina ou similar para 750V, cor branca.	Corfio	M	0,57
1069087	Alimento para nutrição enteral pediátrica, formula líquida hipoprotéica com aprox. 11% de proteína de alto valor biológico derivadas de caseinatos	Nestlé/Peptamen Júnior	Pç	13,85	1040542	Fio condutor de eletricidade, seção 1,5mm ² , tempera mole, isolamento em cloreto de polivilina ou similar para 750V, cor branca.	Corfio	M	0,37
JOSÉ OTÁVIO FERREIRA FERRAZ, Gestor					1040567	Fio condutor de eletricidade, seção 1,5mm ² , tempera mole, isolamento em cloreto de polivilina ou similar para 750V, cor preta.	Corfio	M	0,37
EXTRATO DE ATAS					1040583	Fio condutor de eletricidade, cobre eletrolítico, revestimento plástico, paralelo flexível, bitola 2 x 1,5mm ² , isolação para 300V.	Corfio	M	0,80
PREGÃO ELETRÔNICO 617/08					1040906	Reator eletromagnético, para lâmpada fluorescente, duplo, 40W, partida rápida, 127V, 60HZ, fator de potencia igual ou superior a 0,95.	Keiko	PC	22,72
A PREFEITURA MUNICIPAL DE PORTO ALEGRE, através da SECRETARIA MUNICIPAL DA FAZENDA/Área de Compras e Serviços, publica o extrato das atas para o Sistema de Registro de Preços de Material Elétrico, obtidos através do pregão 617/08, Processo 001.051679.08.6, sendo que o prazo de validade é de um ano a contar da data de assinaturas das atas, conforme fornecedores, itens, marcas e valores abaixo relacionados. (Vigência: 25 de fevereiro de 2009 até 24 de fevereiro de 2010)					1040914	Reator eletromagnético, para lâmpada fluorescente, duplo, 32W, partida rápida, 127V, 60HZ, fator de potencia igual ou superior a 0,95.	Keiko	PC	23,72
DIVEMACO MATERIAIS DE CONSTRUÇÃO LTDA. CNPJ: 05.456.174/0001-87 Rua Vereador João de Oliveira Santa Fé, 2910 – Venâncio Aires/RS					1040930	Reator eletromagnético, para lâmpada fluorescente, duplo, 110W, partida rápida, 127V, 60HZ, fator de potencia igual ou superior a 0,95.	Keiko	PC	64,69
CÓDIGO	MATERIAL	MARCA	UNID	P REG.	1041052	Starter em formato cilíndrico para contato de lâmpada fluorescente de 40w x 110/220v.	Decorlux	PC	0,66
1033364	Fita isolante para alta tensão (1500v), 19mm x 10m (Fiat auto fusão).	Foxlux	PC	9,80	1043066	Lâmpada de vapor metálico, bulbo tubular, com ignitor incorporado, 2000 watts, rosca E-4.	Osram	PC	460,00
1033372	Fita isolante plástica, cor preta, 19mm x 20m, conforme NBR 5037 ou norma equivalente internacional.	Decorlux	RL	3,00	1043074	Receptáculo para lâmpada, rosca E-27, 250V 4 ^ª , corpo em porcelana com espessura de no mínimo 5mm.	Decorlux	PC	4,00
1038769	Cabo UTP categoria 5E não blindado 24 AWG x 4 pares trancados compostos de condutores sólidos de cobre nu, isolados em polietileno especial e capa externa em PVC, não propagante a chama.	Telcon	M	1,12	1043207	Pilha tamanho pequena, blindada em aço, 1,5V, alcalina.	Avant	PC	1,30
1040229	Base para rele fotocélula.	Exatron	PC	5,95	1054246	Cabo condutor de eletricidade, flexível, auto plástico, com isolação para 750V, seção 2,5mm ² , branco, não propagador e auto-extinção de fogo.	Corfio	M	0,57
1040245	Cabo condutor de eletricidade, isolado com cloreto de polivilina, cobre tempera mole, para 1000V, resistente a operação continua de 60 a 75 graus, seção 1 x 4mm ² .	Corfio	M	0,98	1054253	Cabo condutor de eletricidade, flexível, auto plástico, com isolação para 750V, seção 2,5mm ² , preto, não propagador e auto-extinção de fogo.	Corfio	M	0,56
1040252	Cabo condutor de eletricidade, isolado com cloreto de polivilina, cobre tempera mole, para 1000V, resistente a operação continua de 60 a 75 graus, seção 1 x 6mm ² .	Corfio	M	1,29	1054261	Cabo condutor de eletricidade, flexível, auto plástico, com isolação para 750V, seção 2, 5mm ² , vermelho, não propagador e auto-extinção de fogo.	Corfio	M	0,57
1040260	Cabo condutor de eletricidade, cobre tempera mole, com capa externa de PVC preta e interna branca, para 1000V, resistente a operação continua de 60 a 75 graus, seção 1 x 10mm ² .	Corfio	M	2,20	1054279	Cabo condutor de eletricidade, flexível, auto plástico, com isolação para 750V, seção 4mm ² , preto, não propagador e auto-extinção de fogo.	Corfio	M	0,74
1040278	Cabo condutor de eletricidade, isolado com cloreto de polivilina, cobre tempera mole, para 1000V, resistente a operação continua de 60 a 75 graus, seção 1 x 16mm ² , cor preta.	Corfio	M	3,50	1054287	Cabo condutor de eletricidade, flexível, auto plástico, com isolação para 750V, seção 6mm ² , não propagador e auto-extinção de fogo.	Corfio	M	1,25
1040294	Cabo (cordão) paralelo flexível, com fios elétricos reunidos em dois feixes, 300V, cor branca, seção 2 x 1,0mm ² , isolados com cloreto de polivilina.	Corfio	M	0,52	1054295	Cabo condutor de eletricidade, flexível, trifásico, 3 x 4mm ² , isolação para 750V.	Corfio	M	3,50
1040302	Cabo (cordão) paralelo flexível, com fios elétricos reunidos em dois feixes, 300V, cor branca, seção 2 x 1,5mm ² , isolamento em cloreto de polivilina.	Corfio	M	0,73	1054345	Cabo condutor de eletricidade em cobre, revestimento plástico, flexível, bitola 2 x 2,5mm ² , com isolação para 750v.	Corfio	M	2,08
1040385	Cabo condutor de eletricidade, seção 2 x 1,5mm ² , isolamento em cloreto de polivilina ou similar para 750V.	Corfio	M	1,02	1054352	Cabo condutor de eletricidade em cobre, revestimento plástico, flexível, bitola 2 x 4, tensão de isolamento e a bitola impressos.	Corfio	M	2,55
1040427	Disjuntor termomagnético, 110/220V, 1 x 10 A.	WEG	PC	4,45	1054469	Disjuntor termomagnético 2 x 15 ^A , 110/220v.	Soprano	PC	19,00
1040435	Disjuntor termomagnético, 110/220V, 1 x 15 A.	Soprano	PC	4,29	1054477	Disjuntor termomagnético 2 x 25 ^A , 110/220v.	Soprano	PC	20,00
1040443	Disjuntor termomagnético, tipo caixa moldada, 1 x 25A, 110/220V.	WEG	PC	4,20	1054485	Disjuntor termomagnético 2 x 30 ^A , 110/220v.	Soprano	PC	24,00
					1054493	Disjuntor termomagnético, 3 x 15 ^A , tipo caixa moldada.	Soprano	PC	24,50
					1054501	Eletroduto de PVC rígido, roscavel, diâmetro 1/2", para instalações elétricas prediais.	LZ	M	0,77
					1054519	Eletroduto de PVC rígido, roscavel, diâmetro 3/4 para instalações elétricas prediais.	LZ	M	0,90
					1054527	Fio condutor de eletricidade, em cobre, simples, com isolação plástica para tensão mínima de 750v, seção 1,5mm ² .	Corfio	M	0,42
					1054535	Fio condutor de eletricidade, em cobre, simples, com isolação plástica para tensão mínima de 750v, seção 2,5mm ² .	Corfio	M	0,57

1054543	Fio condutor de eletricidade, em cobre, simples, com isolamento plástica para tensão mínima de 750v, seção 4,0mm2.	Corfio	M	1,05	1060797	Abraçadeira em plástico, comprimento 390mm aproximadamente, para amarrar cabos elétricos.	G20	PC	0,25
1054550	Fio condutor de eletricidade, em cobre, simples, com isolamento plástica para tensão mínima de 750v, seção 1,5mm2.	Corfio	M	0,39	1060805	Cabo condutor de eletricidade, flexível, trifásico, isolamento 750V, seção 4 x 6mm2.	Corfio	M	5,92
1054568	Fio condutor de eletricidade, em cobre, simples, com isolamento plástica para tensão mínima de 750v, seção 6mm2.	Corfio	M	1,17	1060813	Cabo condutor de eletricidade, flexível, trifásico, isolamento 750V, seção 4 x 10mm2.	Corfio	M	9,41
1054576	Fio condutor de eletricidade, em cobre, simples, com isolamento plástica para tensão mínima de 750v, seção 10mm2.	Corfio	M	2,20	1060946	Suporte em louça, base reta, para plafon.	Decorlux	PC	1,15
1054584	Pino de tomada, termoplástico, triangular, 2 pinos redondos, 10 A, para tensão 250V.	Radial	PC	1,48	1066398	Conector, tipo cunha, própria para ligação de rede de BT (cobre) a rede de luminária para iluminação publica, ligação em cabos de 2,5mm2 (isolado) na fiação de luminaria (ramal) e 70mm2 na rede de BT (tronco).	Kron	PC	2,68
1054592	Pino de tomada, termoplástica, triangular, 3 pinos chatos, 20 A, para tensão 125/250v.	Pezzi	Pc	2,15	1068006	Reator eletrônico, tensão universal 100 a 242v, duplo, partida rápida ou instantânea, para fluorescente de 16w.	ECP/RCG	PC	22,00
1054600	Interruptor, 2 seções, tipo de embutir, para corrente ate 10 A, tensão 250v, corpo termoplástico de alta estabilidade térmica e resistência mecânica.	Radial	PC	2,35	1068014	Mini-disjuntor termomagnético, unipolar, 16 ^A , 127v/220v, curva C (cargas indutivas-motores, iluminação fluorescente).	WEG	PC	5,20
1054618	Interruptor, 3 seções, tipo de embutir, para corrente ate 10 A, tensão 250v, corpo termoplástico de alta estabilidade térmica e resistência mecânica.	Radial	PC	3,70	1068022	Mini-disjuntor termomagnético, unipolar, 25 ^A , 127v/220v, curva C (cargas indutivas-motores, iluminação fluorescente).	WEG	PC	5,20
1054626	Lâmpada de luz mista, 500W x 220V, rosca E-40, durabilidade 6.000 horas aproximadamente. Fluxo luminoso 13.000 lumens aproximadamente.	Golden	PC	17,00	1068030	Mini-disjuntor termomagnético, unipolar, 40 ^A , 127v/220v, curva B (cargas resistivas).	WEG	PC	6,00
1054634	Lâmpada a vapor metálico, tubular, 400 W x 220V, rosca E-40.	Golden Plus	PC	40,20	1068048	Mini-disjuntor termomagnético, bipolar, 16 ^A , 220v/380v, curva B (cargas resistivas).	Soprano	PC	22,00
1054659	Reator eletrônico, 127/220v, duplo, de partida instantânea, para duas lâmpadas fluorescentes de 32W, fator potencia acima de 0,98, distorção harmônica inferior a 10%, frequência de 60hz.	ECP/RCG	PC	15,10	1068055	Mini-disjuntor termomagnético, bipolar, 25 ^A , 220v/380v, curva C (cargas indutivas-motores, iluminação fluorescente).	Soprano	PC	22,00
1054766	Tomada simples, 2 pólos, universal, tipo de embutir, para corrente ate 15 A, tensão ate 250V, com corpo termoplástico de alta estabilidade térmica mecânica, com contatos de prata.	Radial	PC	2,05	1068063	Mini-disjuntor termomagnético, bipolar, 32 ^A , 220v/380v, curva B (cargas resistivas).	Soprano	PC	22,00
1054774	Tomada de sobrepor termoplástica, monofásica, 250V, 10 A, modelo universal, cinza com parafusos.	Radial	PC	1,30	1068071	Mini-disjuntor termomagnético, tripolar, 25 ^A , 220v/380v, curva C (cargas indutivas-motores, iluminação fluorescente).	Soprano	PC	38,00
1054782	Tomada trifásica de embutir para microcomputador, dois pinos universais + terra, com espelho.	Radial	PC	2,60	1068089	Mini-disjuntor termomagnético, tripolar, 70 ^A , 220v/380v, curva C (cargas indutivas-motores, iluminação fluorescente).	Soprano	PC	71,00
1059807	Base para fusível tipo NH-00, 125 A, 3NA020.	TEE	PC	14,26	1068097	Mini-disjuntor termomagnético, tripolar, 40 ^A , 220v/380v, curva C (cargas indutivas-motores, iluminação fluorescente).	Soprano	PC	33,50
1059922	Tampa para fusível tipo diazed, em porcelana, 35 amperes a 63 amperes.	TEE	PC	7,00	1068105	Fio condutor de eletricidade, flexível, formado por fio de cobre eletrolítico nu isolamento termoplástico de cloreto de polivinila (pvc).bwf, 70° Celsius, 750v, seção 1 x 0,5mm2, cor preto.	Corfio	M	0,19
1059930	Cabo condutor de eletricidade, formado de fios de cobre tempera mole, para 600V, com isolamento de trança com fibra de vidro e borracha de silicone, cor branca, para suportar 200 graus centígrados no mínimo, seção 1 x 1,5mm2, em rolos com 100 metros.	Pan Eletric	M	2,00	1068113	Fio condutor de eletricidade, flexível, formado por fio de cobre eletrolítico nu isolamento termoplástico de cloreto de polivinila (pvc).bwf, 70° Celsius, 750v, seção 1 x 0,5mm2, cor azul.	Corfio	M	0,29
1059955	Cabo multiplex, em alumínio, 2 x 10mm2, com neutro de sustentação, para baixa tensão 0,6/1 Kv.	Brascopper	M	2,30	1068121	Fio condutor de eletricidade, flexível, formado por fio de cobre eletrolítico nu isolamento termoplástico de cloreto de polivinila (pvc).bwf, 70° Celsius, 750v, seção 1 x 0,5mm2, cor amarelo.	Corfio	M	0,29
1059963	Capacitor de polipropileno, metalizado, 16 microfarad tolerância 5%, 250V, para reatores de iluminação, com fios para ligação externa.	IFG	PC	5,25	1068139	Fio condutor de eletricidade, flexível, formado por fio de cobre eletrolítico nu isolamento termoplástico de cloreto de polivinila (pvc).bwf, 70° Celsius, 750v, seção 1 x 0,5mm2, cor branca.	Corfio	M	0,29
1060086	Cabo condutor de eletricidade, constituído de 3 cabos flexíveis de múltipla formação, isolamento de PVC em cada um para 750V, com cores diferentes e mais uma capa externa de PVC, cor preta, seção 3 x 2,5mm2.	Corfio	M	2,40	1068147	Cabo condutor de eletricidade, flexível, 750v, formado por fios de cobre eletrolítico nu, tempera mole, isolamento termoplástico de cloreto de polivinila (pvc) bwf, 70° graus Celsius, cor azul, seção de 2,5mm2.	Corfio	M	0,69
1060094	Cabo (cordão) paralelo flexível, com fios elétricos reunidos em dois feixes, isolados com cloreto de polivinila, para 300V cor branca, seção 2 x 2,5mm2.	Corfio	M	1,14	1068154	Cabo condutor de eletricidade, flexível, formado por fios de cobre eletrolítico nu, isolamento termoplástico de cloreto de polivinila (pvc) bwf, 70° Celsius, 750v, seção de 1 x 2,5mm2, cor preta.	Corfio	M	0,69
1060144	Fusível, tipo diazed, retardado, corpo cilíndrico de porcelana, 6 ^A , 500v.	TEE	PC	1,01	1068162	Cabo condutor de eletricidade, flexível, 750v, formado por fios de cobre eletrolítico nu, tempera mole, isolamento termoplástico de cloreto de polivinila (pvc) bwf, 70° graus Celsius, cor branca, seção 1 x 2,5mm2.	Corfio	M	0,68
1060151	Fusível, tipo diazed, retardado, corpo cilíndrico de porcelana, 10 ^A , 500v.	TEE	PC	1,01	1068170	Cabo condutor de eletricidade, flexível, 750v, formado por fios de cobre eletrolítico nu, tempera mole, isolamento termoplástico de cloreto de polivinila (pvc) bwf, 70° graus Celsius, cor Verde, seção de 1 x 2,5mm2.	Corfio	M	0,69
1060169	Fusível, tipo diazed, retardado, corpo cilíndrico de porcelana, 16 ^A , 500v.	TEE	PC	1,01	1068188	Cabo condutor de eletricidade, flexível, 750v, formado por fios de cobre eletrolítico nu, tempera mole, isolamento termoplástico de cloreto de polivinila (pvc) bwf, 70° graus Celsius, cor vermelha, seção 1 x 2,5mm2.	Corfio	M	0,69
1060177	Fusível, tipo diazed, retardado, corpo cilíndrico de porcelana, 20 ^A , 500v.	TEE	PC	1,01	1068196	Cabo condutor de eletricidade, flexível, formado por fios de cobre eletrolítico nu, isolamento termoplástico de cloreto de polivinila (pvc) bwf, 70° Celsius, 750v, seção de 1 x 4mm2, cor azul.	Corfio	M	1,13
1060185	Fusível, tipo diazed, retardado, corpo cilíndrico de porcelana, 25 ^A , 500v.	TEE	PC	1,01					
1060201	Fusível, tipo NH, 500V, 50 ^A , tamanho 00.	TEE	PC	2,02					
1060342	Contator de potencia, corrente nominal mínima 250 A.	CCA	PC	995,00					
1060359	Contator de potencia, corrente nominal mínima 11A.	CCA	PC	489,03					
1060680	Curva de PVC rígido, com rosca, diâmetro ¾", 90 graus, para instalações elétricas prediais.	Marimar	PC	0,30					
1060698	Luva de PVC rígido, com rosca, diâmetro ¾", para instalações prediais.	Marimar	PC	0,25					
1060706	Cabo condutor de eletricidade, singelo, com isolamento para 1000V, seção 95mm2.	Corfio	M	18,83					
1060730	Cabo condutor de eletricidade, singelo, com isolamento para 1000V, seção 50mm2.	Corfio	M	9,38					
1060771	Abraçadeira em plástico, comprimento 90mm aproximadamente, para amarrar cabos elétricos.	G20	PC	0,02					
1060789	Abraçadeira em plástico, comprimento 150mm aproximadamente, para amarrar cabos elétricos.	G20	PC	0,02					

1068204	Cabo condutor de eletricidade, flexível, formado por fios de cobre eletrolítico nu, isolamento termoplástico de cloreto de polivinila (pvc) bwf, 70° Celsius, 750v, seção de 1 x 4mm ² , cor vermelho.	Corfio	M	1,10
1068212	Cabo condutor de eletricidade, flexível, formado por fios de cobre eletrolítico nu, isolamento termoplástico de cloreto de polivinila (pvc) bwf, 70° Celsius, 750v, seção de 1 x 4,0mm ² , cor preta.	Corfio	M	1,10
1068220	Receptáculo para lâmpada fluorescente comum, com os respectivos parafusos de fixação, sem porta starter.	Lumibras	PC	1,03
1068246	Conector de latão, de tomada múltipla, isolamento plástico, para fio 16mm ² , para 500v, barra com 152 peças.	Decorlux	BR	4,95
1068253	Conector em liga de alumínio estrudado, tipo paralelo universal com composto anti-oxido, para cabo 10mm ² , com um parafuso, (com pasta).	Intelli	PC	3,00
1068287	Cabo condutor de eletricidade, isolado em PVC com temperatura máxima de operação de 105 graus centígrados, 750v, 1 x 1,5mm ² , cor vermelha, em rolos de 100 metros.	Corfio	M	0,85
1068295	Cabo condutor de eletricidade, isolado em PVC com temperatura máxima de operação de 105 graus centígrados, 750v, 1 x 1,5mm ² , cor branca, em rolos de 100 metros.	Corfio	M	0,68
1068303	Cabo condutor de eletricidade, isolado em PVC, preto, 750v, 1 x 1,5mm ² , com temperatura máxima de operação de 105 graus centígrados, em rolos de 100 metros.	Corfio	M	0,69
1068345	Fusível tipo diazed, 6 A, 500v, ação retardada.	TEE	PC	1,10
1068394	Fusível tipo diazed, 35 A, 500v, ação retardada.	TEE	PC	1,42
1068410	Terminal para compressão, para cabos de 35mm ² , com um furo de fixação e comprimento para uma compressão.	Decorlux	PC	1,72
1068428	Terminal para compressão, para cabos de 50mm ² , com um furo de fixação e comprimento para uma compressão.	Decorlux	PC	2,50
1068444	Cabo multiplex em alumínio 3 x 10mm ² , mais neutro de sustentação, para baixa tensão 0,6/1 kv, quadriplex.	Brascopper	M	2,25
1068501	Disjuntor termomagnético, 1 x 40 A, 110/220v.	WEG	PC	6,00
1068519	Fita Cambric, em rolo, medindo 3/4" de largura e 20m de comprimento, aproximadamente.	Eletricsol	PC	69,00
1068527	Fusível, tipo nh, 500v, 425 A, tamanho 03.	TEE	PC	32,20
1068584	Terminal prensado para cabo com seção de 35mm ² .	Decorlux	PC	1,00
1068592	Terminal prensado para cabo com seção de 16mm ² .	Decorlux	PC	0,57
1068626	Tomada externa plástica, sistema x, universal, com caixa plástica 75 x 75mm ou 75 x 65mm.	Pezzi	PC	5,00
1068634	Fusível tipo diazed, rápido, corpo cilíndrico de porcelana, 4 ^A , 500v.	TEE	PC	2,00
1068659	Cabo condutor de eletricidade, flexível, trifásico, com neutro, 4 x 4mm ² , isolamento para 750v.	Corfio	M	4,17
1068709	Unidade capacitiva monofásica-UCW 1,67 kvar.	Siemens	PC	35,00
1068717	Unidade capacitiva monofásica-UCW 2,5 kvar.	Siemens	PC	44,00
1068725	Unidade capacitiva monofásica-UCW 3,33 kvar.	Siemens	PC	48,00
1068733	Unidade capacitiva monofásica-UCW 5 kvar.	Siemens	PC	72,00
1068766	Cabo condutor de eletricidade, flexível, autoplástico, isolamento em cloreto de polivinila ou similar para 750v, seção 1,50mm ² , azul claro, não propagador e autoextinção de fogo.	Corfio	M	0,37
1068774	Cabo condutor de eletricidade, flexível, autoplástico, isolamento em cloreto de polivinila ou similar para 750v, seção 1,50mm ² , verde e amarelo, para aterramento, não propagador e autoextinção de fogo.	Corfio	M	0,37
1068782	Cabo condutor de eletricidade, flexível, autoplástico, isolamento em cloreto de polivinila ou similar para 750v, seção 2,50mm ² , verde e amarelo, para aterramento, não propagador e autoextinção de fogo.	Corfio	M	0,45
1068790	Cabo condutor de eletricidade, flexível, autoplástico, isolamento em cloreto de polivinila ou similar para 750v, seção 2,50mm ² , azul claro, não propagador e autoextinção de fogo.	corfio	M	0,45

ELITE MATERIAIS DE CONSTRUÇÃO LTDA. CNPJ: 07.250.898/0001-03
Avenida Assis Brasil, 5270 – Porto Alegre/RS

CÓDIGO	MATERIAL	MARCA	UNID	P. REG.
1040781	Lâmpada fluorescente, tubular, comprimento 237cm, diâmetro 28/26mm, recoberta internamente com pó trifosforo, potencia 110W x 110/127V.	Philips/Osram/GE	PC	13,68
1040807	Lâmpada incandescente, 150w x 127v.	Philips/Osram/GE	PC	2,25
1043165	Eletroduto tipo conduite, flexível, preto,	Mapasa	M	0,58

	diâmetro de 3/4" com espiral rígido de PVC antichama.			
1060128	Resistência para chuveiro elétrico Lorenzetti Tradição, 127V, 5400W.	Lorenzetti	PC	7,15
1067925	Caixa de derivação (condutele), para instalações elétricas aparentes em alumínio rígido, sem rosca, com 5 aberturas, com tampa removível para 1 seção, para eletroduto 3/4", com 4 adaptadores para encaixe e fixação de eletroduto 3/4" e 2 união com rosca para unir 2 ou mais caixas, dimensões aproximadas do condutele: 100 x 50 x 40mm.	Tramontina	CJ	9,89
1067958	Caixa de derivação (condutele), para instalações elétricas aparentes em alumínio rígido, sem rosca, com 5 aberturas, com tampa removível para 3 seções, para eletroduto 3/4", com 4 adaptadores para encaixe e fixação de eletroduto 3/4" e 2 união com rosca para unir 2 ou mais caixas, dimensões aproximadas do condutele: 100 x 50 x 40mm.	Tramontina	CJ	9,95
1067974	Curva de aço zincado, classe leve-II, sem rosca, diâmetro 3/4", para eletroduto.	Elecon	PC	2,14
1067982	Luva em aço zincado, classe leve-II, sem rosca, diâmetro 3/4", para eletroduto.	Elecon	PC	0,94
1068238	Conector de latão, tomada múltipla, com isolamento plástico para fio 1,5mm ² , para 500v, barra com 12 peças.	Tramontina/Cemar	BR	3,64
1068808	Receptáculo para lâmpada fluorescente comum, tipo cebolinha, pendente.	Lumibras	PC	0,55

FERRAGEM PONTO SUL LTDA . CNPJ: 91.730.918/0001-57
Av. Vicente Monteggia, 989 – Porto Alegre/RS

CÓDIGO	MATERIAL	MARCA	UNID	P. REG.
1040815	Lâmpada incandescente, 100w x 127v.	Philips/GE/Sylvania/Osram	PC	1,35
1040856	Lâmpada incandescente 100w x 220/240v.	Philips/GE/Sylvania/Osram	PC	1,35
1040898	Pilha alcalina, tipo AAA (palito), 1,5V, em cartela.	Sanyo/Rayovac	PC	1,79
1040922	Reator eletromagnético, para lâmpada fluorescente, duplo, 40w, partida rápida, 220V, 60hz, fator de potencia igual ou superior a 0,95.	Demape	PC	23,50
1060474	Terminal pré isolado, tipo ilhós, (pino tubular), bitola 2,5mm ² , comprimento (sem isolamento) 9,5mm no mínimo, diâmetro interno (sem isolamento) 2,1 ni mínimo.	Nacional	PC	0,20

ILUMATIC S/A ILUMINAÇÃO ELETROMETALURGICA. CNPJ: 61.276.226/0001-04
Rua Telmo Coelho Filho, 120 – São

CÓDIGO	MATERIAL	MARCA	UNID	P. REG.
1060110	Reator para lâmpada vapor de sódio 250w, 220v, uso subterrâneo.	Ilumatic/Son 226 AS	PC	230,00

INTRAL S. A. INDÚSTRIA DE MATERIAIS ELÉTRICOS. CNPJ: 88.611.264/0001-22
Travessa Rio Grande, 130 – Caxias do Sul/RS

CÓDIGO	MATERIAL	MARCA	UNID	P. REG.
1040997	Reator para lâmpada vapor de mercúrio, 250w, 220v, 60hz, uso externo.	Intral	PC	34,00
1041011	Reator para lâmpada vapor de sódio 400w, 220v, interno, alto fator de potencia, com ignitor, padrão SMOV/DIP.	Intral	PC	68,00
1043090	Rele fotoelétrico eletrônico tipo 2, 220V, 5 ^A , 60hz, célula fotoelétrica de silício., Padrão SMOV/DIP.	Intral	PC	17,00
1054667	Reator eletromagnético externo para lâmpada vapor metálico 400w x 220v, 60hz, fator de potencia mínimo de 0,95.	Intral	PC	62,00
1060045	Reator para lâmpada vapor de sódio, 150w, 200v, interno.	Intral	PC	47,00
1060060	Reator de lâmpada vapor de sódio 250w, 220v, externo.	Intral	PC	55,00
1060078	Reator para lâmpada vapor de sódio 250w, 220v, uso interno.	Intral	PC	54,00

MATÁLICA INDÚSTRIA E COMÉRCIO DE METAIS LTDA. CNPJ: 87.339.347/0001-41
Rua Francisco Ferrer, 361 – Porto Alegre/RS

CÓDIGO	MATERIAL	MARCA	UNID	P. REG.
1040211	Base giratória para rele fotoelétrico, uso externo, com suporte e fixação, padrão SMOV/DIP.	Exatron	PC	6,19
1040237	Base para rele fotoelétrico, uso interno, integrado a luminária, com parafuso de fixação comprimento mínimo 1.1/2", montada.	Exatron	PC	5,29
1040559	Fio condutor de eletricidade, seção 1,0,,2, tempera mole, isolamento em cloreto de polivinila ou similar, 750v, cor branca.	Tutto/Corfio/Nambei	PC	0,50
1040666	Lâmpada a vapor de mercúrio, 400w x 220v alta pressão, cor corrigida pelo aumento de vermelho em seu espectro, rosca E-40.	Philips/Osram/GE	PC	28,42
1040674	Lâmpada vapor de mercúrio, 250w x 220v alta pressão, cor corrigida pelo aumento de vermelho em seu espectro, rosca E-40.	Philips/Osram/GE	PC	16,27
1040682	Lâmpada vapor de mercúrio, 125w x 220v alta pressão, cor corrigida pelo aumento de vermelho em seu espectro, rosca E-40.	Philips/Osram/GE	PC	8,13

1040740	Lâmpada de luz mista, 160w x 220v, rosca E-27.	Philips/Osram/GE	PC	12,10	1060409	Contator de potencia, corrente nominal mínima 140A.	Sanmem	PC	534,00
1040757	Lâmpada de luz mista, 250w x 220v, rosca E-40.	Philips/Osram/GE	PC	15,62	1060466	Conector de latão, de tomada múltipla, para fio ate 16mm2, isolamento em polipropileno, 500v, temperatura de utilização -25 graus centígrados ate +55 graus centígrados, barra com 12 peças.	Sindal	BR	9,89
1040872	Lâmpada de luz mista, 250w x 220v, rosca E-27.	Philips/Osram/GE	PC	15,13	1060615	Contator de potencia, para acionamento de motor de indução trifásico, com corrente nominal ate 16 A, com bobina 220v, 60hz, com quatro contatos auxiliares.	Sanmen	PC	73,00
1060417	Contator de potencia, corrente nominal mínimo 170A.	WEG	PC	1.163,00	1060623	Rele bimetalico de sobrecarga, com regulagem de 8 a 12A, tensão nominal de isolamento mínima 690v.	Sanmen	PC	89,00
1066349	Conector, tipo cunha, própria para ligação de rede de BT (alumínio) a rede de luminária para iluminação publica, ligação em cabos de 2,5mm2 (isolado) na fiação de luminária (ramal) e 35mm2 na rede de BT (tronco).	Tyco/Incesa/KJR	PC	2,22	1060649	Rele bimetalico de sobrecarga, com regulagem de 6,3 a 10A, tensão nominal de isolamento mínima 690v.	Sanmen	PC	67,00
1066356	Conector, tipo cunha, própria para ligação de rede de BT (alumínio) a rede de luminária para iluminação publica, ligação em cabos de 2,5mm2 (isolado) na fiação de luminária (ramal) e 70mm2 na rede de BT (tronco).	Tyco/Incesa/KJR	PC	2,33	1060672	Contator de potencia, para acionamento de motor de indução trifásico, com corrente nominal ate 12 A, com bobina 220v, 60hz, com quatro contatos auxiliares.	Sanmen	PC	43,99
1066372	Conector, tipo cunha, própria para ligação de rede de BT (cobre) a rede de luminária para iluminação publica, ligação em cabos de 2,5mm2 (isolado) na fiação de luminária (ramal) e 16mm2 na rede de BT (tronco).	Tyco/Incesa/KJR	PC	1,75	1060714	Cabo condutor de eletricidade, singelo, com isolamento para 1000v, seção 35mm2.	Corfio	M	6,74

MULTIFASE COMERCIAL TÉCNICA LTDA. CNPJ: 03.780.326/0001-77
Rua Nicolau Ely, 250/204 - Porto Alegre/RS

CÓDIGO	MATERIAL	MARCA	UNID	P. REG.
1040393	Caixa PVC para disjuntores e 1 tomada, conjugados, medidas aproximadas 12 x 14,5 x 7cm, com tampa separável com saídas laterais para eletrodutos 1/2" e 3/4" e 1".	Cemar	PC	4,00
1040765	Lâmpada fluorescente, tubular, comprimento 1200mm, diâmetro 28/26mm, recoberta internamente com pó trifosforo, potencia 32w, 127v.	Sylvania	PC	4,98
1040773	Lâmpada fluorescente, 40w, tipo universal, tubular.	Sylvania	PC	3,65
1041029	Receptáculo para lâmpada, em porcelana e latão, rosca E-40.	Decorlux	PC	3,37
1043116	Projeto IP-LP1, padrão SMOV/DIP, para lâmpada a vapor de sódio 400w, bulbo tubular.	Tecnowatt/Lumifluor	PC	58,32
1043181	Pilha tamanho médio, blindada em aço 1,5v alcalina.	Avant/Rayovac	PC	2,79
1043199	Pilha tamanho grande, blindada em aço 1,5v alcalina.	Avant/Rayovac	PC	4,02
1058981	Fita isolante plástica antichama, para tensão ate 600v, em rolo de 18mm x 20m de comprimento, cor amarela.	Decorlux	RL	4,50
1058999	Fita isolante plástica antichama, para tensão ate 600v, em rolo de 18mm x 20m de comprimento, cor azul.	Decorlux	RL	4,50
1059005	Fita isolante plástica antichama, para tensão ate 600v, em rolo de 18mm x 20m de comprimento, cor branca.	Decorlux	RL	4,50
1059013	Fita isolante plástica antichama, para tensão ate 600v, em rolo de 18mm x 20m de comprimento, cor verde.	Decorlux	RL	4,50
1059021	Fita isolante plástica antichama, para tensão ate 600v, em rolo de 18mm x 20m de comprimento, cor vermelha.	Decorlux	RL	4,50
1059989	Contactor tripolar, corrente máxima de serviço 16A, 220v, 60hz.	Sanmen	PC	60,00
1059997	Contactor tripolar, corrente máxima de serviço 9A, 220v, 60hz.	Sanmen	PC	52,00
1060003	Contactor tripolar, corrente máxima de serviço 32A, 220v, 60hz.	Sanmen	PC	55,28
1060011	Contactor tripolar, corrente máxima de serviço 45A, 220v, 60hz.	Sanmen	PC	205,00
1060029	Receptáculo para lâmpada, rosca E-27, 250v, 4A, corpo em porcelana com espessura de no mínimo 5mm, rosca em latão.	Decorlux	PC	1,99
1060037	Receptáculo para lâmpada, em porcelana e latão, rosca E-40.	Decorlux	PC	3,29
1060235	Chave elétrica de embutir, reversora, com alavanca redonda, dois pólos, três posições, 10/15 amperes, 110/220v.	Margirus	PC	20,29

1060722	Cabo condutor de eletricidade, singelo, com isolamento para 1000v, seção 70mm2.	Corfio	M	15,29
1066182	Conector de torção para fios e cabos de 1,5mm2 a 6,0mm2, cor laranja.	Decorlux	SC	9,90
1066190	Conector de torção para fios e cabos de 1,5mm2 a 16,0mm2, cor bege, com aba para uso externo.	Decolux/MCA	SC	17,98
1066869	Placa para numeração dos pontos de iluminação publica, padrão SMOV/DIP.	Alumiaplac	PC	3,35
1068436	Cabo multiplex em alumínio 2 x 10mm2, com neutro de sustentação, para baixa tensão 0,6/1kv, triplex.	Brascooper/Dodge	M	1,56
1068451	Cabo multiplex em alumínio 3 x 16mm2, com neutro de sustentação, para baixa tensão 0,6/1kv, triplex.	Brascooper/Dodge	M	3,22
1068469	Conector de latão, de tomada múltipla, para fio ate 10mm2, isolamento em polipropileno, 500v, temperatura de utilização -25 graus centígrados ate +55 graus centígrados.	Sindal	BR	20,00
1068477	Conector de latão, de tomada múltipla, para fio ate 6mm2, isolamento em polipropileno, 500v, temperatura de utilização -25 graus centígrados ate +55 graus centígrados.	Sindal	BR	4,12

PORTAL DISTRIBUIDORA DE MATERIAIS ELÉTRICOS LTDA. CNPJ: 08.745.525/0001-68
Avenida Presidente Juscelino Kubitschek de Oliveira, 2888 - Pelotas/RS

CÓDIGO	MATERIAL	MARCA	UNID	P. REG.
1040971	Reator para lâmpada a vapor de mercúrio 125w, 220v, 60hz, uso externo, alto fator de potencia, com ponto comum identificado, padrão SMOV/DIP.	T&D Brasil	PC	33,00
1040989	Reator para lâmpada a vapor de mercúrio 250w, 220v, 60hz, uso externo, alto fator de potencia, com ponto comum identificado, padrão SMOV/DIP.	T&D Brasil	PC	41,00
1041037	Rele fotoelétrico, 220v, 5 A, 60hz, normalmente fechado, sem base, com fotoresistor encapsulado, provido de ajuste de sensibilidade, tampa aparafusada no suporte de montagem, com para-raio, padrão SMOV/DIP.	Tecnowatt/RM10	PC	9,60
1041045	Rele fotoelétrico, 220v, 5 A, 60hz, normalmente fechado, sem base, com fotoresistor encapsulado, provido de ajuste de sensibilidade, tampa aparafusada no suporte de montagem, com para-raio, padrão SMOV/DIP.	Tecnowatt/RM10	PC	9,60
1066380	Conector, tipo cunha, própria para ligação de rede BT (cobre) a rede de luminaria para iluminação publica, ligação em cabos de 2,5mm2 (isolado) na fiação de luminária (ramal) e 35mm2 na rede de BT (tronco).	Kron	PC	2,25

JOSÉ OTÁVIO FERREIRA FERRAZ, Gestor.



INEXIGIBILIDADES

Prefeitura Municipal de Porto Alegre

SECRETARIA MUNICIPAL DA CULTURA

16º Porto Alegre em Cena.

VALOR: R\$ 8.950,00.

BASE LEGAL: Artigo 25, inciso II e parágrafo 1º combinado com o artigo 13, incisos I e III, da lei 8666/93.

ELEMENTO DA DESPESA: 1003-2428-339036.
Porto Alegre, 6 de maio de 2009.

PROCESSO 001.014597.09.8

CONTRATADA: Vera Lúcia Zugno.

OBJETO: Contratação para restauração documentos Arquivo Histórico Moysés Vellinho, da Coordenação da Memória Cultural.

VALOR: R\$ 9.600,00.

BASE LEGAL: Artigo 25, inciso II e parágrafo 1º, combinado com o artigo 13, inciso VII, da lei 8666/93.

ELEMENTO DA DESPESA: 1005-2544-339036.
Porto Alegre, 14 de maio de 2009.

PROCESSO 001.001688.09.0

CONTRATADO: Juremir Machado da Silva.

OBJETO: Contratação para ministrar palestra "Os Pós-Críticos", no Seminário Cultura Francesa.

VALOR: R\$ 400,00.

BASE LEGAL: Artigo 25, inciso II e parágrafo 1º, combinado com o artigo 13 inciso VI, da lei 8666/93.

ELEMENTO DA DESPESA: 1003-2423-339036.
Porto Alegre, 8 de junho de 2009.

PROCESSO 001.001685.09.0

CONTRATADO: Robson de Freitas Pereira.

OBJETO: Contratação para ministrar palestra "Lacan", no Seminário Cultura Francesa.

VALOR: R\$ 400,00.

BASE LEGAL: Artigo 25, inciso II e §1º combinado com o artigo 13 inciso VI, da lei 8666/93.

ELEMENTO DA DESPESA: 1003-2493-339036.
Porto Alegre, 8 de junho de 2009.

PROCESSO 001.013935.09.7

CONTRATANTE dos processos abaixo: Município de Porto Alegre.

CONTRATADA: Clarissa Baumgarten Corrêa.

OBJETO: Contratação para assessoria de comunicação do 16º Porto Alegre em Cena.

VALOR: R\$ 10.000,00.

BASE LEGAL: Artigo 25, inciso III, e §1º, combinado com o artigo 13, inciso III, da lei 8666/93.

ELEMENTO DA DESPESA: 1003-2428-339036.
Porto Alegre, 27 de maio de 2009.

PROCESSO 001.013933.09.4

CONTRATADA: Virgínia Maria Schabbach.

OBJETO: Contratação para assessoria artística e planejamento

PROCESSO 001.001687.09.3**CONTRATADO:** Valdir do Nascimento Flores.**OBJETO:** Contratação para ministrar palestra "Estruturalismo Francês", no Seminário Cultura Francesa.**VALOR:** R\$ 400,00.**BASE LEGAL:** Artigo 25, inciso II, e parágrafo 1º combinado com o artigo 13 inciso VI, da lei 8666/93.**ELEMENTO DA DESPESA:** 1003-2423-339036.

Porto Alegre, 8 de junho de 2009.

PROCESSO 001.026263.09.2**CONTRATADA:** Associação Amigos Centro Municipal de Cultura Dr. Henrique Ordoval Filho - AAMOR**OBJETO:** Contratação para apresentação espetáculo teatral "Concerto em Si Menor", no Projeto "Quarta na Dança".**VALOR:** R\$ 2.000,00.**BASE LEGAL:** Artigo 25, inciso III, da lei 8666/93.**ELEMENTO DA DESPESA:** 1003-2428-339039.

Porto Alegre, 24 de junho de 2009.

PROCESSO 001.019334.09.5**CONTRATADO:** Bruno Carboni Godecke.**OBJETO:** Contratação para realizar montagem edição filmes eventos Seminário Cultural francesa e Curso Formação Histórica Cultura Ocidental- Momentos Decisivos, Módulos I e II.**VALOR:** R\$ 2.500,00.**BASE LEGAL:** Artigo 25, inciso III da lei 8666/93.**ELEMENTO DA DESPESA:** 1003-2429-339036.

Porto Alegre, 25 de junho de 2009.

PROCESSO 001.026266.09.1**CONTRATADO:** Jessé Moacir Faria Oliveira.**OBJETO:** Contratação para ministrar "Oficina aberta com Jessé Oliveira", para Coordenação de Artes Cênicas.**VALOR:** R\$ 500,00.**BASE LEGAL:** Artigo 25, inciso II, e parágrafo 1º, combinado com o artigo 13 inciso VI, da lei 8666/93.**ELEMENTO DA DESPESA:** 1003-2428-339036.

Porto Alegre, 24 de junho de 2009.

PROCESSO ADMINISTRATIVO Nº 001.014425.09.2**CONTRATADO:** Ângelo Stimamílio Júnior e Raquel Rosso Santos.**OBJETO:** Contratação para apresentação Bandas " Jack e os Estripadores e Tequila Baby", no Projeto "República do Rock".**VALOR:** R\$ 700,00 e 1.800,00, respectivamente.**BASE LEGAL:** art. 25, inciso III, da Lei nº. 8666/93.**ELEMENTO DA DESPESA:** 1003-2573-339036.

Porto Alegre, 25 de junho de 2009.

PROCESSO 001.021477.09.4**CONTRATADO:** Carlos Roberto Barros Hernandez.**OBJETO:** Contratação para desenvolvimento projeto museográfico exposições Projeto "O Riso e a Melancolia", para a Coordenação de Cinema, Vídeo e Fotografia.**VALOR:** R\$ 2.280,00.**BASE LEGAL:** Artigo 25, inciso II e § 1º, combinado com o artigo 13 inciso I, da lei 8666/93.**ELEMENTO DA DESPESA:** 1003-2572-339036.

Porto Alegre, 18 de junho de 2009.

PROCESSO 001.020939.09.4**CONTRATADA:** Maria Sandra Dias Alencar.**OBJETO:** Contratação para planejamento, assessoria, supervisão e gerenciamento Projeto "Obrigado Boal".**VALOR:** R\$ 1.800,00.**BASE LEGAL:** Artigo 25, inciso II, e parágrafo 1º, combinado com artigo 13, incisos I e III e IV, da lei 8666/93.**ELEMENTO DA DESPESA:** 1003-2428-339036.

Porto Alegre, 24 de junho de 2009.

PROCESSO 001.019.054.09.2**CONTRATADA:** Rosângela Cortinhas.**OBJETO:** Contratação para concepção e execução figurinos do Projeto "Vozes do Mercado", da Coordenação da Memória Cultural.**VALOR:** R\$ 3.000,00.**BASE LEGAL:** Artigo 25, inciso III, da lei 8666/93.**ELEMENTO DA DESPESA:** 1005-2544-339036.

Porto Alegre, 4 de maio de 2009.

PROCESSO 001.001515.09.8**CONTRATADO:** Lindomar Amaral Alves.**OBJETO:** Contratação como Instrutor de Capoeira, para a Coordenação da Descentralização da Cultura.**VALOR:** R\$ 4.900,00.**BASE LEGAL:** Artigo 25, inciso II, e parágrafo 1º, combinado com artigo 13, incisos VI, da lei 8666/93.**ELEMENTO DA DESPESA:** 1003-2493-339036.

Porto Alegre, 20 de maio de 2009.

SERGIVUS GONZAGA,

Secretário Municipal da Cultura.

**PREGÃO ELETRÔNICO 179/09****PROCESSO 003.080245.09.9****OBJETO:** Rodamina "B".**PRazo LIMITE** para inserção de propostas: 9h do dia 24 de julho de 2009.**ABERTURA DAS PROPOSTAS:** 9h do dia 24 de julho de 2009.**INÍCIO DA DISPUTA:** 14h30min do dia 24 de julho de 2009.Os procedimentos para acesso ao Pregão Eletrônico estão disponíveis através dos sites www.portoalegre.rs.gov.br, www.bb.com.br (opção governo), www.governo-e.com.br, ou www.licitacoes-e.com.br.

Os interessados deverão cadastrar senhas de acesso em qualquer agência do Banco do Brasil S/A situadas no Brasil.

Maiores informações poderão ser adquiridas através dos telefones (0xx51)3289.9643/9645/9651, ou pelo endereço eletrônico licitacoes@dmae.prefpoa.com.br.

O Edital do DMAE pode ser localizado no site do Banco do Brasil em "Comprador: Prefeitura Municipal de Porto Alegre".

Porto Alegre, 7 de julho de 2009.

PREGÃO FÍSICO 15/09**ERRATA****ASSUNTO:** PREGÃO FÍSICO 15/09 - CNL**Prefeitura Municipal de Porto Alegre**

DEPARTAMENTO MUNICIPAL DE ÁGUA E ESGOTOS

Referente à contratação de serviços de manutenção em motocicletas.

DATA DE ABERTURA: 22 de julho de 2009 às 9h30min.

O Departamento Municipal de Água e Esgotos de Porto Alegre vem retificar o Edital em epígrafe, conforme segue:

No Anexo I (Proposta) do Edital em epígrafe, os valores ofertados deverão ser apresentados em dois lotes. Sendo o Lote 1 referente às três motocicletas da marca Honda e o Lote 2 referente à motocicleta da marca Yamaha.

Os demais itens e condições deste edital permanecem inalterados.

Porto Alegre, 6 de julho de 2009.

OMAR AQUILES CAFRUNE,

Diretor da Central de Licitações e Contratos.

RESULTADO DE JULGAMENTO**CONVITE 003.080171.09.5****OBJETO:** Demolição do floclador da ETA Moinhos de Vento.

A CENTRAL DE LICITAÇÕES E CONTRATOS comunica o Julgamento de classificação referente à Licitação em epígrafe:

VENCEDORA: PONTUAL ENGENHARIA LTDA**VALOR DA PROPOSTA:** R\$ 109.780,00.

A documentação relativa às Propostas está à disposição, para análise, nos autos da referida licitação, nesta Central de Licitações, localizada na Rua Dr. Gastão Rhodes, 222, 1º andar, Bairro

Santana, nesta Capital.

Porto Alegre, 6 de julho 2009.

ANA MARLI GEREVINI,
Suplente da Presidente da
Comissão de Licitações e Contratos.**NOTIFICAÇÃO**

Fica notificada a empresa abaixo arrolada, da aplicação de multa de mora, com base no artigo 86 da Lei 8.666/93, e Edital de licitação, em virtude do atraso na entrega do objeto contratado. Para apresentar recurso, querendo, no prazo de cinco dias úteis, a contar da publicação desta notificação, a Comissão de Avaliação de Fornecedores. Informações da sanção em questão poderá ser obtida junto a Comissão de Avaliação de Fornecedores, 1º andar, sala 235, Central de Licitações e Contratos, situada na Rua Gastão Rhodes, 222, ou pelo fone 3289.9645.

Nome ou Razão Social CNPJ/CPF	Empenho	N Fiscal	Valor parcela	Multa %	Valor
CELIO FRANCISCO DEFFACI 09.378.493/0001-72	2009/40989-001	390	136,50	1,8	2,45
M F MACHADO SOARES 03.230.856/0001-41	2009/40871-001	26613	2220,61	2,1	46,63
	2009/40887-001	26614	309,15	2,4	7,41
MIX - COM DE MAT DE CONSTRUÇÃO, LOCAÇÃO E REPRESENTAÇÕES LTDA 09.686.488/0001-27	2009/40859-001	38	35,60	2,1	0,74
SANTA EDWIGES COMERCIO DE PAPEIS LTDA 89.553.713/0001-96	2009/40305-002	434	3743,00	20	748,60

Porto Alegre, 6 de julho de 2009.

COMISSÃO DE AVALIAÇÃO DE FORNECEDORES**COMUNICAÇÃO DE RESULTADO****PREGÃO FÍSICO 5/09**

A FUNDAÇÃO DE ASSISTÊNCIA SOCIAL E CIDADANIA torna público o resultado da licitação indicada abaixo:

PROCESSO 007.010136.09.6**OBJETO:** Contratação de Produtora de Eventos para 8ª Conferência de Assistência Social.**RAZÃO SOCIAL:** Marcelo Ironi Rodrigues dos Santos-ME. CNPJ: 97.009.229/001-29**VALOR TOTAL DO LOTE:** R\$ 30.500,00**COMUNICAÇÃO DE RESULTADO****PREGÃO ELETRÔNICO 25/09**

A FUNDAÇÃO DE ASSISTÊNCIA SOCIAL E CIDADANIA torna público o resultado da licitação indicada abaixo:

PROCESSO 007.0100119.09.4**OBJETO:** Aquisição de Cestas Básicas -Cosans**RAZÃO SOCIAL:** Atacadão Comércio de Gêneros Alimentícios Ltda. CNPJ: 90.341.561/0001-47**VALOR TOTAL DO LOTE:** R\$ 41.850,00A ata na íntegra deste processo encontra-se disponível através do site; www.bb.com.br (opção governo), www.governo-e.com.br.**Prefeitura Municipal de Porto Alegre**

FUNDAÇÃO DE ASSISTÊNCIA SOCIAL E CIDADANIA

e.com.br, ou www.licitacoes-e.com.br.

Porto Alegre, 6 de julho de 2009.

KEVIN KRIEGER, Presidente.**COMUNICAÇÃO DE RESULTADO****PREGÃO ELETRÔNICO 20/09**

A FUNDAÇÃO DE ASSISTÊNCIA SOCIAL E CIDADANIA torna público o resultado da licitação indicada abaixo:

PROCESSO 007.010108.09.2**OBJETO:** Aquisição de suprimentos de informática.**LOTE 1 E 4****RAZÃO SOCIAL:** C.S.M. de Souza Leão. CNPJ: 08.317.850/0001-20**VALOR TOTAL DOS LOTES:** R\$ 629,00**LOTE 2****RAZÃO SOCIAL:** Darós Informática e Escritório – EPP. CNPJ: 95.189.411/0001-83**VALOR TOTAL DO LOTE:** R\$ 470,00**LOTE 3****RAZÃO SOCIAL:** Ridata & Art Supri Comércio e Suprimentos para Informática Ltda. CNPJ: 08.491.345/0001-05**VALOR TOTAL DO LOTE:** R\$ 875,00**LOTE 5****RAZÃO SOCIAL:** Potencial Suprimentos de Informática Ltda. CNPJ: 07.152924/0001-52**VALOR TOTAL DO LOTE:** R\$ 1.489,80**VALOR TOTAL:** R\$ 3.463,80A ata na íntegra deste processo encontra-se disponível através do site; www.bb.com.br (opção governo), www.governo-e.com.br, ou www.licitacoes-e.com.br.**COMUNICAÇÃO DE RESULTADO****PREGÃO ELETRÔNICO 21/09**

A FUNDAÇÃO DE ASSISTÊNCIA SOCIAL E CIDADANIA torna público o resultado da licitação indicada abaixo:

PROCESSO 007.010109.09.9**OBJETO:** Aquisição de gêneros alimentícios não perecíveis – farinha de trigo.**RAZÃO SOCIAL:** Atacadão Comércio de Gêneros Alimentícios Ltda. CNPJ: 90.341.561/0001-47**VALOR TOTAL DO LOTE:** 765,90A ata na íntegra deste processo encontra-se disponível através do site; www.bb.com.br (opção governo), www.governo-e.com.br, ou www.licitacoes-e.com.br.

Porto Alegre, 6 de julho de 2009.

KEVIN KRIEGER, Presidente.

**Prefeitura Municipal de Porto Alegre**

SECRETARIA MUNICIPAL DE EDUCAÇÃO

**TOMADA DE
PREÇOS 1/09
PROCESSO 001.007403.09.7
RESULTADO DE JULGAMENTO**

A SECRETARIA MUNICIPAL DE EDUCAÇÃO torna público o resultado do julgamento, após a análise técnica e comercial da proposta apresentada, na Tomada de Preços 1/09, cujo objeto é a reforma das quadras poliesportivas e construção de cobertura em quadra poliesportiva da EMEF Décio Martins Costa: Fator Engenharia Ltda, CNPJ 90034349/0001-37.

PREÇO GLOBAL: R\$ 342.689,87

Fica aberto o prazo recursal de cinco dias úteis, conforme disposto no Inciso I e § 3º, do artigo 109, da Lei 8.666/93 e posteriores alterações.

Porto Alegre, 6 de julho de 2009.

CLECI MARIA JURACH,
Secretária Municipal de Educação.

EXTRATO DE CONTRATO**CONTRATANTE:** Município de Porto Alegre/Secretaria Municipal de Educação.**CONTRATADA:** MFHP ENGENHARIA LTDA**OBJETO:** Reforma das quadras poliesportivas da Escola Municipal de Ensino Fundamental Nossa Senhora de Fátima.**VALOR:** R\$ 77.217,22 valor global.**DOTAÇÃO ORÇAMENTARIA:** 1502-2563-449051.**BASE LEGAL:** Artigo 55 da Lei 8.666/93 e alterações posteriores.**PRAZO:** Noventa dias a contar da assinatura da Ordem de Início.**PROCESSO 001.046190.06.6**

Porto Alegre, 1º de julho de 2009.

**EXTRATO DE TERMO
ADITIVO****CONTRATANTE:** Município de Porto Alegre/Secretaria Municipal de Educação.**CONTRATADO:** Confiança Transportes e Turismo Ltda.**OBJETO:** Prorrogação do prazo de vigência até 22 de junho de 2010.**EMBASAMENTO LEGAL:** Artigo 65 da Lei Federal 8666/93.**PROCESSO 001.021804.09.5****EXTRATO DE TERMO
ADITIVO****CONTRATANTE:** Município de Porto Alegre/Secretaria Municipal de Educação.**CONTRATADO:** Confiança Transportes e Turismo Ltda.**OBJETO:** Prorrogação do prazo de vigência até 22 de junho de 2010.**EMBASAMENTO LEGAL:** Artigo 65 da Lei Federal 8666/93.**PROCESSO 001.021804.09.5**

Porto Alegre, 26 de junho de 2009.

CLECI MARIA JURACH,
Secretária Municipal de Educação.

**Câmara Municipal de Porto Alegre****LICITAÇÃO**

A CÂMARA MUNICIPAL DE PORTO ALEGRE torna pública a abertura dos seguintes Certames:

PREGÃO ELETRÔNICO 107/09**PROCESSO 2788/09****OBJETO:** Aquisição de diversos materiais elétricos.**LIMITE PARA RECEBIMENTO** de propostas: Até às 8h30min do dia 20 de julho de 2009.**ABERTURA DAS PROPOSTAS:** Às 9h do dia 20 de julho de 2009.**INÍCIO DA DISPUTA:** Às 10h do dia 20 de julho de 2009.**PREGÃO ELETRÔNICO 108/09****PROCESSO 2789/09****OBJETO:** Aquisição de equipamentos de solda.**LIMITE PARA RECEBIMENTO** de propostas: Até às 9h do dia 20 de julho de 2009.**ABERTURA DAS PROPOSTAS:** Às 10h do dia 20 de julho de 2009.**INÍCIO DA DISPUTA:** Às 14h do dia 20 de julho de 2009.

Os procedimentos para acesso aos Pregões Eletrônicos estão disponíveis através do site www.pregaobanrisul.com.br ou no site www.camarapoa.rs.gov.br/pregaoonline

Os interessados deverão cadastrar senhas de acesso junto à Seção de Cadastro da Central de Licitações do Estado do Rio Grande do Sul – CELIC.

Maiores informações poderão ser obtidas através dos telefones (0 xx 51) 3220-4314 e (0 xx 51) 3220-4355 ou no endereço eletrônico pregao@camarapoa.rs.gov.br

Porto Alegre, 3 de julho de 2009.

JOSÉ GILBERTO DA SILVEIRA,
Pregoeiro.

**Prefeitura Municipal de Porto Alegre**

EMPRESA PÚBLICA DE TRANSPORTE E CIRCULAÇÃO

**REVOGAÇÃO
DE PUBLICAÇÃO**

A EMPRESA PÚBLICA DE TRANSPORTE E CIRCULAÇÃO S.A. torna sem efeito a publicação da Dispensa 24/09 – Processo 008.003477.09.6, publicado no Diário Oficial de Porto Alegre no dia 29 de junho de 2009, à página 21, devido a erro no enquadramento da modalidade.

LÚCIA HELENA PIGAT ZUCHOWSKI,
Diretora Administrativo-Financeira.

**REGISTRO DE PREÇOS
DE MATERIAIS
DE SINALIZAÇÃO**

A COORDENAÇÃO DE COMPRAS E LICITAÇÕES da Empresa Pública de Transporte e Circulação S.A., sito na Rua João Neves da Fontoura, 7, comunica aos órgãos interessados que no dia 14 de julho de 2009 às 10h serão iniciados os trabalhos visando nova licitação na modalidade pregão eletrônico, para registro de preços de:

MATERIAL PARA SINALIZAÇÃO VIÁRIA

Solicitamos que os interessados tragam, já para esta reunião, a relação de materiais com a especificação completa, bem como o consumo médio mensal de cada item.

LUCIANE SIMÕES DO COUTO ABREU,
Coordenadora de Compras e Licitações.

**Prefeitura Municipal de Porto Alegre**

DEPARTAMENTO MUNICIPAL DE HABITAÇÃO

PREGÃO FÍSICO 4/09**PROCESSO 004.002605.09.0****OBJETO:** Aquisição de materiais para 400 casas de emergência.

O DEPARTAMENTO MUNICIPAL DE HABITAÇÃO, sito nesta Capital, na Av. Padre Cacique, 708, torna público que realizará o Pregão Físico 4/09, do tipo "Menor Preço Por Item", conforme condições estabelecidas no presente Edital e de acordo com o disposto na Lei Federal 10.520, de 17/07/02, no Decreto Municipal 14.189 de 13/05/2003, aplicando-se subsidiariamente a Lei Federal 8.666/93 e legislação complementar vigente e pertinente à matéria.

A data da abertura deste Pregão bem como o recebimento dos envelopes será no dia 23 de julho de 2009, às 10h, na sala de reunião da Direção Geral do Departamento Municipal de Habitação, 3º andar no endereço supracitado. O edital poderá ser consultado e adquirido na íntegra através do Siteo www.portoalegre.rs.gov.br/Link_DEMHAB/EDITAIS, quaisquer dúvidas poderão ser dirimidas na Equipe de Licitações e Contratos através do telefone 3289-7262 ou através do e-mail "licitacoes@demhab.prefpoa.com.br".

Porto Alegre, 26 de junho de 2009.

HUMBERTO GOULART,
Diretor-Geral.

**Prefeitura Municipal de Porto Alegre**

SECRETARIA DO PLANEJAMENTO MUNICIPAL

INEXIGIBILIDADE**PROCESSO 002.071375.09.0****ASSUNTO:** Alienação de estoque de índices de ajuste de solo criado.**ALIENANTE:** Município de Porto Alegre.

ADQUIRENTE: PCF CONSTRUÇÕES E INCORPORAÇÕES LTDA, inscrito CNPJ 05.467.086/0001-80, estabelecido nesta Capital, na Avenida Assis Brasil, 979, representado neste ato por seu sócio PAULO CESAR FAVERO, brasileiro, casado, contador, Carteira de Identidade nº 5007805582 SJS/RS, inscrito no CIC/MF 191.570.700-59, com endereço comercial nesta Capital, na Avenida Assis Brasil nº 979.

NÚMERO DE ÍNDICES ADQUIRIDOS: O correspondente a 51,69 m², do Estoque de Índices de Ajuste de Solo Criado, parte de montante estabelecido na Lei Complementar 434, de 1º de dezembro de 1999.

VALOR: O correspondente a R\$ 11.442,61 de Estoque de Índices de Ajuste de Solo Criado.

FUNDAMENTAÇÃO LEGAL: Artigo 25, "caput" da Lei Federal 8666/93 e suas alterações.

Porto Alegre, 1º de julho de 2009.

MARCELO GULARTE,
Secretário em exercício.

**Prefeitura Municipal de Porto Alegre**

DEPARTAMENTO DE ESGOTOS PLUVIAIS

**ABERTURA
DE LICITAÇÃO****CONCORRÊNCIA 13****PROCESSO 001.022081.09.7.**

OBJETO: Execução de serviços de substituição, reforma e recuperação dos portões de vedação do dique castelo branco e cortina de concreto da Av. Mauá, no município de Porto Alegre.

O DEPARTAMENTO DE ESGOTOS PLUVIAIS torna público que o recebimento de documentação e propostas de preços da licitação em epígrafe, realizar-se-á no dia 11 de agosto de 2009, às 9h30min, na sala de reuniões do Departamento de Esgotos Pluviais, na Rua Gen. Lima e Silva, 972.

O Edital poderá ser obtido através do sítio eletrônico do Município, no endereço www.portoalegre.rs.gov.br. Os interessados também poderão obter o Edital na Equipe de Licitações e Contratos do DEP - Departamento de Esgotos Pluviais, no endereço acima citado, das 8h30min às 12h e das 13h30min às 18h, de segundas a sextas-feiras. Neste caso, deverão obter, junto à referida equipe, Documento de Arrecadação Municipal - DAM e efetuar o pagamento do valor de R\$ 12,00 nos bancos credenciados ou agências lotéricas. Também será fornecido o Edital mediante a entrega de um CD virgem.

Porto Alegre, 6 de julho de 2009.

SERGIO L.D. ZIMMERMANN,
Diretor-Geral do DEP em exercício.

**Prefeitura Municipal de Porto Alegre**

SECRETARIA MUNICIPAL DE ESPORTES, RECREAÇÃO E LAZER

DISPENSA**PROCESSO 001.023894.09.1****CONTRATANTE:** Município de Porto Alegre, através da Secretaria Municipal de Esportes, Recreação e Lazer.**CONTRATADA:** Douglas Renner**OBJETO:** Oficineiro – Oficina de Escalada – Evento Dia dos Pais**FUNDAMENTO LEGAL:** Lei 8666/93, artigo 24, inciso II.**VALOR:** R\$ 250,00**DOTAÇÃO ORÇAMENTÁRIA :** 0602.2381 – 339036990200

Porto Alegre, 6 de julho de 2009.

JOÃO BOSCO VAZ,
Secretário.

**Prefeitura Municipal de Porto Alegre**

COMPANHIA CARRIS PORTO-ALEGRENSE

**EXTRATO DE
CONTRATO 183/09****MODALIDADE:** Pregão Eletrônico 36/09.**CONTRATANTE:** Companhia Carris Porto-Alegrense.**CONTRATADA:** Prevale Comércio e Serviços em Equipamentos de Incêndio Ltda**OBJETO:** Aquisição parcelada de extintores.

VIGÊNCIA: Seis meses, iniciando em 2 de julho de 2009 e findando-se em 1º de janeiro de 2010.

Porto Alegre, 6 de julho de 2009.

ANTONIO LORENZI,
Diretor-Presidente.

Prefeitura inicia formação de novos educadores populares

A Secretaria Municipal de Educação (Smed), por meio do Programa de Alfabetização de Jovens e Adultos (Proaja), iniciou ontem a formação de 50 novos educadores populares no Auditório da Smed (rua dos Andradas, 680). O curso se estende até 12 de agosto e o acompanhamento e a formação continuada ocorrem durante dez meses. A Smed é responsável pela formação e acompanhamento dos educadores do programa Brasil Alfabetizado, do Ministério da Educação (MEC).

A atividade inicial dos educadores discute temas que auxiliem os responsáveis pelas ações de alfabetização a compreender os aspectos históricos de formação de nossa sociedade e as consequências sobre o nível de escolaridade e percentuais de analfabetismo da população. Nos encontros, a proposta é aprofundar o debate sobre a metodologia utilizada, a fim de garantir o processo de alfabetização, abordando a construção da leitura e da escrita, além da aprendizagem e da avaliação.

A formação continuada ocorre quinzenalmente, nas quintas-feiras, das 18h30 às 22h30. Haverá plantões pedagógicos às terças-feiras, das 19h às 21h, quartas-feiras, das 10h às 12h, e às quintas-feiras, das 15h às 18h. Os candidatos a educadores populares devem residir em Porto Alegre, ser maiores de 18 anos e ter concluído o ensino médio, além de possuir disponibilidade de quatro horas quinzenais para participar do curso de formação. Cada educador deve reunir, até o final da formação inicial, uma turma com, no mínimo, 14 alunos não-alfabetizados que tenham 15 anos ou mais.

DMLU combate focos de lixo na Restinga

O Departamento Municipal de Limpeza Urbana (DMLU) estará presente na Restinga, ao longo desta semana, com nove funcionários (apoiados por dois caminhões e uma retro-escavadeira), para executarem o Programa Bota Fora. Esse programa consiste na remoção de materiais dos quais moradores das comunidades periféricas queiram se descartar e que não são recolhidos pelas coletas domiciliar ou seletiva. Ontem, a equipe recolheu entulhos no Barro Vermelho. Hoje, está na Restinga Velha; quarta-feira, na Coema; quinta-feira, na Chácara do Banco, e sexta-feira, na Flor da Restinga.

Divulgação – Banco de Imagens – PMPA

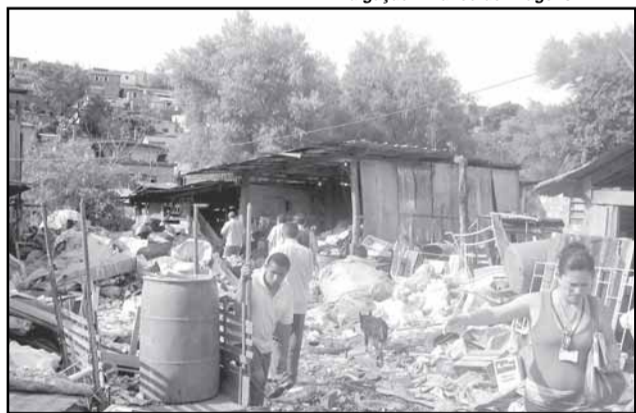

Maior parte do lixo recolhido está em locais inadequados para o descarte

Plano Diretor de Acessibilidade tem nova audiência pública

A segunda Audiência Pública de avaliação do projeto de lei do Plano Diretor de Acessibilidade para o município de Porto Alegre será realizada hoje, na Sala 601 do Prédio 40 da PUCRS, das 14h às 17h30. As inscrições de interessados em participar do debate aberto ao público são recebidas no local a partir das 9h.

Conforme o secretário municipal de Acessibilidade e Inclusão Social, o objetivo central do Plano Diretor de Acessibilidade é a conquista do pleno direito de ir e vir, através da viabilização de rotas acessíveis, caminhos desobstruídos para qualquer pessoa, inclusive às com deficiência e mobilidade reduzida, permanente ou temporária.

Há uma terceira audiência prevista para o dia 14, no mesmo horário e local, se a pauta não for totalmente vencida terça-feira. A primeira audiência ocorreu em 30 de junho.

Júlia Tarragó – Banco de Imagens – PMPA



O curso se estende até 12 de agosto e o acompanhamento e a formação continuada ocorrem durante dez meses

Proaja — Tem como objetivo capacitar educadores e alfabetizar cidadãos que não tiveram oportunidade ou foram excluídos da escola antes de aprender a ler e escrever. Os alfabetizadores são professores e educadores populares que atendem a comunidade em geral e também populações indígenas, rurais, pescadores artesanais, pessoas com necessidades especiais, carcerários e jovens em cumprimento de medidas sócio-educativas.

Datas da formação inicial

Dias 8, 13, 15, 20, 22, 27 e 29 de julho

Dias 5 e 10 de agosto

De março a maio, o DMLU atendeu 60 vilas, onde foram recolhidas 782 toneladas de entulhos. A projeção é de que até o final de 2009, o Programa Bota-Fora atenda cerca de 190 vilas populares de Porto Alegre, deixando a cidade mais limpa e diminuindo os custos de coleta do lixo público.

Atendimento — A responsabilidade pelo Programa Bota-Fora foi regionalizada este ano pelo DMLU: cada capatazia passou a atender as vilas de sua área, na periodicidade necessária (inicialmente, o programa consistia em ações maiores e mais esporádicas). “Optamos por atender comunidades menores, com mais frequência”, explica Adelino Lopes Neto, supervisor de operações do DMLU. E a área operacional passou a ter o apoio da Assessoria Comunitária do DMLU, que divulga os trabalhos nas vilas previamente, ouve as principais reivindicações da população e distribui as orientações mais importantes.

O DMLU recolhe cerca de 300 toneladas de lixo público diariamente, a maior parte proveniente dos “focos de lixo” (lixo descartado em locais inapropriados). Isso custa R\$ 500 mil por mês. Bem antes das ações do programa Bota Fora, as comunidades são avisadas para que não joguem esses resíduos em qualquer lugar, e dois ou três dias antes da realização da coleta, os moradores recebem a confirmação por meio da distribuição de folhetos.

Divulgação – Banco de Imagens – PMPA



Primeira audiência de avaliação do plano ocorreu no fim de junho

CÂMARA MUNICIPAL

Demhab e moradores da Dique continuarão negociações

A preocupação com a falta de vagas em creches e escolas, além do atendimento na área de saúde após transferência para o local destinado ao reassentamento da Vila Dique estão entre as principais reivindicações dos moradores da zona norte de Porto Alegre. As manifestações ocorreram durante audiência pública realizada pela Câmara Municipal, na tarde deste sábado (4/7), na Igreja Assembleia de Deus da rua Ouro Preto. Os moradores, na grande maioria, são contrários à mudança para novas unidades habitacionais na região do Porto Seco por entenderem, também, que as residências são pequenas. Eles escutaram do diretor-geral do Departamento Municipal de Habitação (Demhab), Dr. Humberto Goulart, que não há previsão para ampliação na metragem de 120 casas de um total de 1476 unidades.

Davi Moraes, representantes dos moradores, disse que a comunidade não concorda com o tamanho das casas e a infraestrutura pública no novo espaço. “A nossa comissão de moradores se mobilizou e constatou que lá não tem creches e escolas, segurança pública e unidades de saúde”, reclamou. Ele colocou que alguns moradores foram até o posto de saúde da Vila Santa Rosa, ao lado do Porto Seco e, segundo ele, não foram atendidos. Os moradores também não conseguiram vagas nas escolas. “Isto nos deixa preocupados. Não tem nada de infraestrutura na região”, criticou.

“O que considerava um sonho virou pesadelo”. Assim destacou Enedina Espíndola, presidente da Associação dos Amigos e Moradores da Vila Dique. Segundo ela, foi dito à comunidade – por intermédio de uma assistente social – que rede de ensino comunitária só ficará pronta em 2012. “Se não houver escola e saúde vamos ficar onde estamos. Lutamos pelo que nos foi prometido: o nosso direito social”, analisou. Enedina afirmou também que os projetos apresentados não são claros e que o Demhab poderia ter esclarecido “o que são 39 metros quadrados”.

Executivo responde à comunidade

O diretor-geral do Demhab disse que o galpão de triagem que poderá garantir o sustento de diversas famílias está praticamente pronto e terá parceria com o DMLU. Colocou que a infraestrutura de saneamento básico é feita há muito tempo, bem antes das construções das unidades habitacionais. O diretor destacou que os equipamentos públicos cobrados pelos moradores ainda não iniciaram construção porque “a prioridade é a construção das casas, que serão entregues em grupos para evitar novas invasões”. Segundo ele, há uma dinâmica grande que tem que ser pensada por todos.

O diretor frisou ainda que o clube de mães ficará pronto logo no início das transferências. “Lá as pessoas serão atendidas inicialmente até que a unidade de saúde do local fique pronta. Garantiu que a creche comunitária terá até 120 vagas por um pedido de urgência do prefeito. Quanto ao tamanho dos terrenos, Dr. Goulart informou que existem 120 terrenos maiores do que os outros. “Vamos resolver muitos problemas com esta informação que não tínhamos. Poderemos acomodar famílias maiores que tem cinco, seis ou até mais filhos”, comemorou. Quanto as instalações comerciais, destacou que serão 103 pontos de até 70 metros quadrados, mas que uma comissão irá analisar o caso.

Quanto às escolas, ele garantiu que a empresa que está construindo as casas não sairá do local das obras sem fazer a creche. “Enquanto isso, um acordo entre EPTC e Companhia Carris farão o deslocamento dos 1009 alunos em ônibus até a porta da escola”, enfatizou. O representante Davi Moraes vai elaborar uma comissão para negociar o aumento da área dos comércios. “Vamos conversar e cobrar, pois a comunidade está cada vez mais unida”, salienta.

Já a titular da Secretaria Municipal de Educação (SMED) garantiu que há um grupo na SMED que analisa todas as questões escolares. “Aqueles que não quiserem utilizar o transporte alternativo, será garantido vagas em duas escolas municipais na região. Já a nova escola que será construída terá capacidade de ter até 1200 vagas, com toda estrutura que as escolas municipais possuem, como laboratórios”, disse a secretária. Ela explicou que a escola estará pronta no segundo semestre de 2010, e que o quadro de professores da atual escola será mantido e ampliado.

Textos elaborados e de responsabilidade da Assessoria de Comunicação da Câmara