

31118  
7-2-38

826

hec  
Gr. I  
S. 6.5  
ignota planta

Illmo. Snr. Prefeito Municipal

como requer, para no terreno em  
informação 3/2/38  
Pauze de trabalho

PUBLICADO

Frederico Reynaldo Saniz, proprietario do terreno  
á rua Adelia Petropolis junto ao predio n.º.....  
desejando construir, conforme plantas junto, vem pedir a  
V.ª S.ª a respectiva licença. Construir

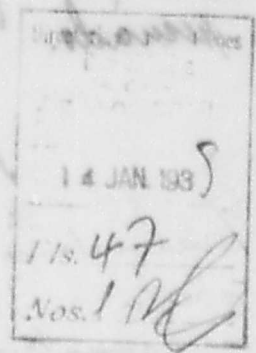

N.º T.

P. deferimento

DIRECTORIA
OF. 15
S. C. 10
2
66 4
22.1.38
Shuc

Plantas  
7.2.38

Porto Alegre, 20 de Janeiro de 1938

Carlos Johnson

Frederico Reynaldo Saniz



Directoria Geral
- de
Obras e
PROTOCOLO
No. do Ord. 308
Lins 43
12 15
18 18
Shuc
Procurador

31118 915

Nada temos a  
opor.

DIRETORIA DE RENDAS  
TERRENOS E FAIXA  
3ª Carteira, em 12/1/38  
*Arthur de*

*AG. Sancamento*  
13/1/38  
*Teuz*

a' Directoria *D. H. P.*  
para informar.  
*Henri* 14/1/38

Opresente projeto satisfaz  
o regulamento da D. G. P.  
18.1.38

*Waste*  
*Ag. D. em 18/1-938.*  
*J. Brunel*  
*Conformez*

18.1.38 *M. M. M.*  
*Obras*  
18/1/38 *Teuz*

Quanto a Rua da  
Adelia não ha incor-  
veniente em ser constau-  
<sup>a moradia</sup>  
ida *na* alinhamento.  
Noutanto si o proprietá-  
rio apresentar-se das  
vantagens higienicas e  
esteticas do predio recua-  
do de 4.00 do alinhamento  
e concordar e construí-lo  
para dentro do alinhamento  
será *melhor*.

*M. M. M. de S. M.*  
17-1-1938

Recomendo seja enviada  
a D. de Viçação para infor-  
mar si o predio deve ser  
reunido.

Em 28-1-38  
*Alcindo G. Fortes Pige*

Tratando-se de uma rua  
aberta recentemente, todas  
a construção devem ficar  
recuadas 4m do alinhamento  
25-1-1938

*Horio Freitas*

Recuado 4m do alinhamen-  
to da rua, não vemos incorve-  
niente em ser concedida a li-  
cença.  
*M. M. M.*  
Em 28-1-38  
*Alcindo G. Fortes Pige*

826/938 (2)

Declaro que o Sr. Francisco Sivetta,  
vai executar a construcção de um prédio de  
minha propriedade, sito a sua Zona Habitada  
em Petrópolis

Porto Alegre 7 de Fevereiro de 1938

Indica Reynaldo Janitz

Francisco Sivetta



Zeferino Ribeiro  
Reynaldo Janitz

826/1988

Declaro que o Sr. Osmar Costa  
em virtude de constar de um livro de  
minha propriedade, sito a Rua da  
Luz, nº 100.

Declaro que o Sr. Osmar Costa  
é meu filho legítimo.

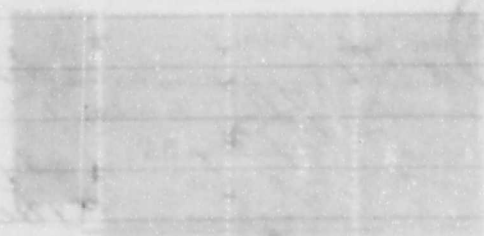

*[Faint, illegible handwritten text]*



PREFEITURA MUNICIPAL DE PORTO ALEGRE  
SMA - SERVIÇO DE DOCUMENTAÇÃO  
SEÇÃO DE MICROFILMAGEM

AS PLANTAS E DESENHOS  
QUE ULTRAPASSARAM A MEDI-  
DA PADRÃO, CONSTANTES DÊS  
TE PROCESSO, ESTÃO MICRO  
FILMADAS NO FILME DE 35mm:

826/1938

SÉRIE A	NÚMERO 0076	
FLASH 01	DATA 06.05.45	
ARQ 001	GAV 02	BOX 02

QUANT. DE DOC.  
01

3  
PREPARADOR

VISTO DO CHEFE



FILMADAS NO FILME DE 35mm:  
TE PROCESSO, ESTÃO MICRO  
DA PADRÃO, CONSTANTES DES  
QUE ULTRAPASSARAM A MEDI-  
AS PLANTAS E DESENHOS

NÚMERO		SÉRIE
0092		A
DATA		FLASH
02.05.72		10
BOX	RAY	DRD
02	02	001
L		01

8201 258



826/938

# PROJETO DE UM PREDIO A RUA ADELIA JUNTO Nº

ESTAB. MUNICIPAL DE PROJ. DE EDIF. DO PLE. DE  
EST. MUN. DE PORTO ALEGRE  
ESTA PLANTA FOI  
RETIRADA DO PROC.  
826/938  
(N.º E ANO)



Directoria de Obras  
2ª SECCAO  
LISTO  
AREA  
R. 200  
1938

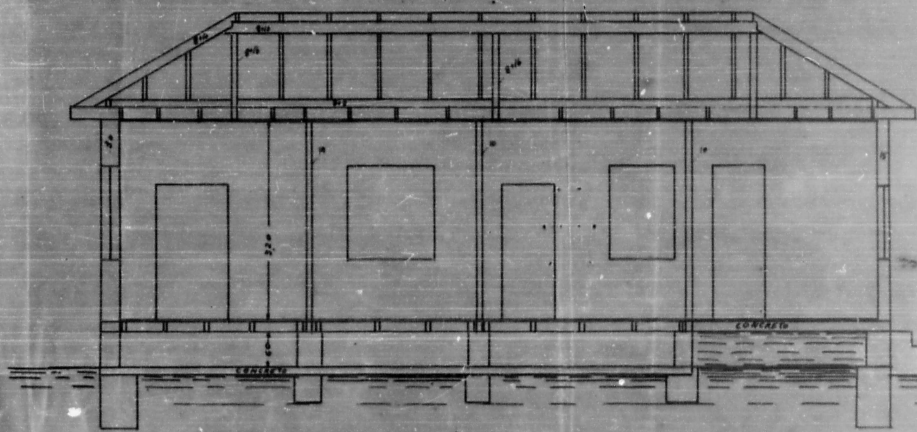

CORTE LONGITUDINAL .B. B

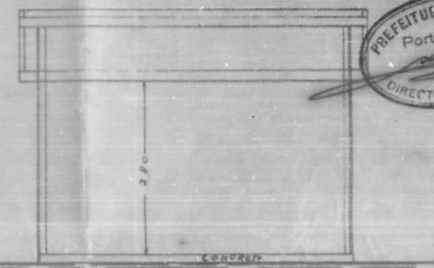

CORTE LONGITUDINAL .B. B.

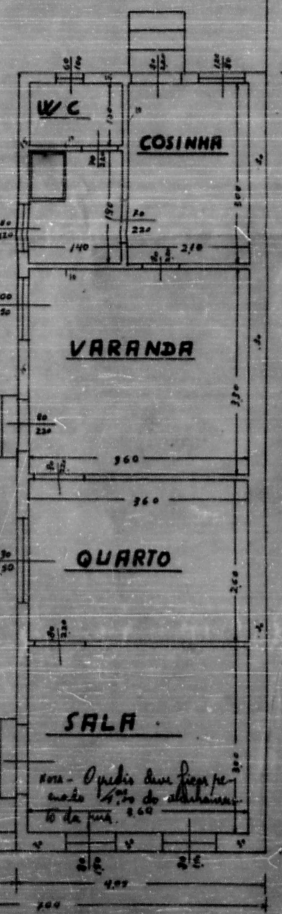

PROPRIETARIO *Adriano Aquella Junior*  
CONSTRUTOR *Francisco Pinetta*

**ESCALA 1:50**

SITUACAO 1:200

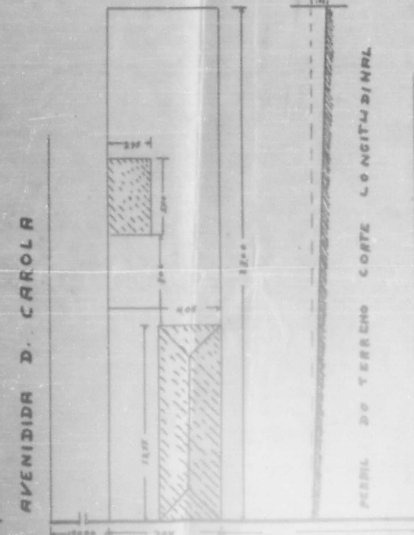

AVENIDA D. CAROLA

PERFIL DO TERRENO CORTE LONGITUDINAL

RUA ADELIA



CORTE TRANSVERSAL .A. A

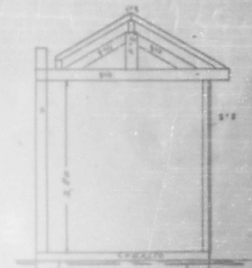
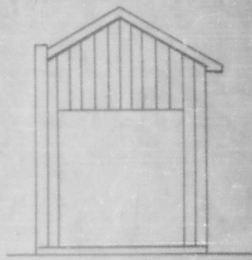
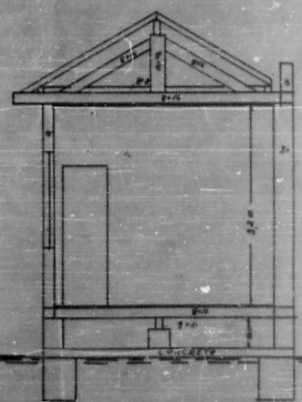

COR. TRANC. .A. A.

Nota - O preço deve ser pago  
antes de 15% de adiantamento  
da obra.