

PREFEITURA MUNICIPAL DE PORTO ALEGRE  
SECRETARIA MUNICIPAL DE ADMINISTRAÇÃO  
SERVIÇO DE DOCUMENTAÇÃO

PROCESSO  
124

EXERCÍCIO  
1892

INTERESSADO  
GUILHERME HERMELING

ASSUNTO  
CONSTRUÇÃO DE PRÉDIO  
CÓDIGO  
09.03.24

LOCAL  
RUA DOS VENEZIANOS  
CÓDIGO  
1236

ANEXOS  
DOCUMENTOS 01 PLANILHAS CHAVES



Constancia 09.03.12  
1236

Arquiteto  
H. Cavalcanti

Cidadão Intendente das Municipalidade

1236 No 37

Como aqui, em termos e satis-  
fazendo a exigência do Director da  
Cassa de Engenharia.  
Atende.  
17-12-12.

O projecto está completo  
para a esgote e para a  
sanitaria

Guilherme Hermeling, querendo edificar  
uma meia-casa, dentro de um terreno de sua  
propriedade, distante do alinhamento 9.90 da rua  
dos Venezianos, de conformidade com a planta  
junta, vem pedir vos que se digneis mandar dar  
o alinhamento para cercar o terreno e a approva-  
ção que vos edificar

Nestes termos  
E. Deferimento

Porto Alegre, 19 de Dezembro de 1892  
Guilherme Hermeling

Pago em seis mil réis  
Em 19 de Dezembro 92  
Atende

Reciti um exemplar da planta  
M. Hilfulue Guenculney

Arquiteto  
H. Cavalcanti  
Luzardo - 17-12-12  
Arquiteto  
Luzardo - 17-12-12  
Atende

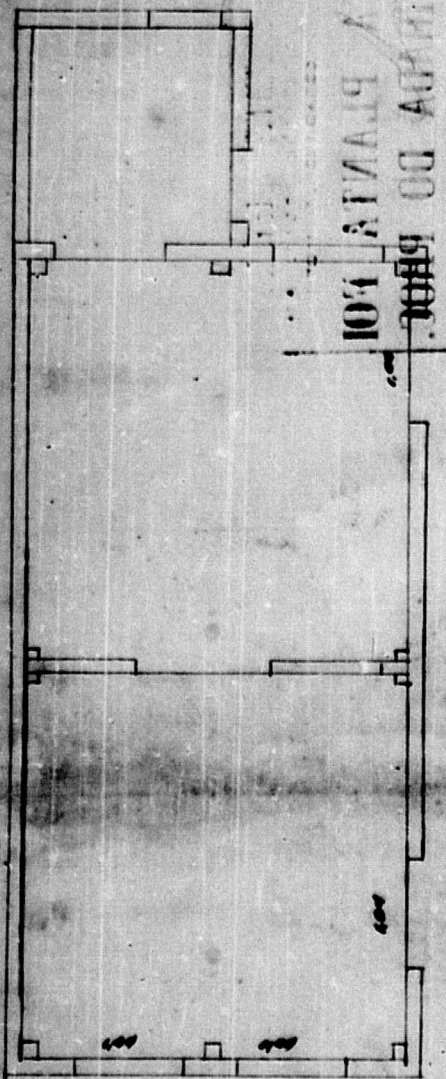

PLANTA DO PRIMEIRO ANDAR  
 104 1/2  
 104 1/2

Porto Alegre  
 Novembro de 1892  
 17-12-92

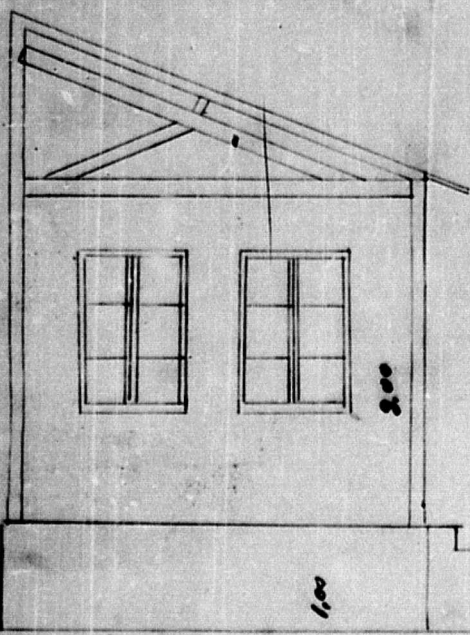
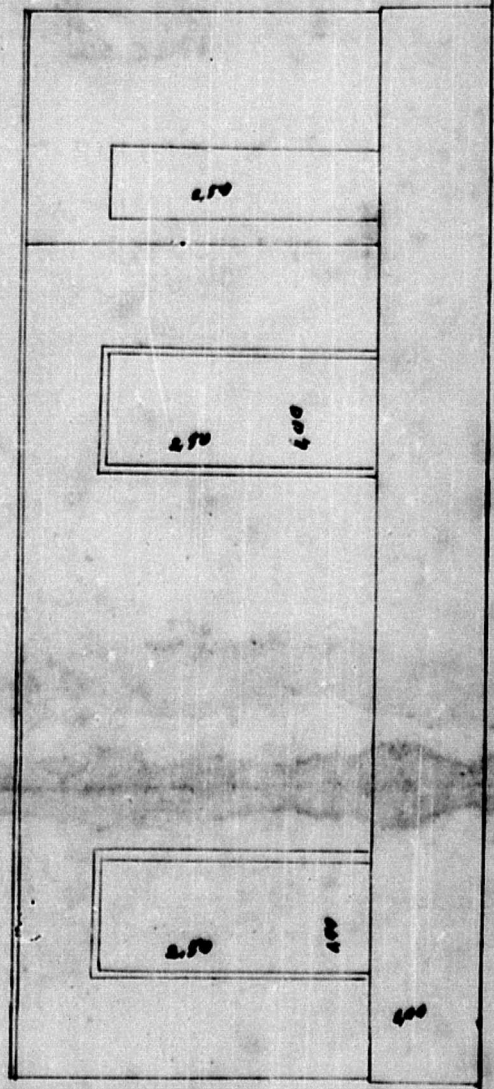

Planta para construção  
 de uma meia casa, dentro de  
 1 terreno 9 m de largura, na Rua  
 Veneziano, Pertencente a Gui-  
 lherme Hermeling,  
 Escala - 2:1,00

Porto Alegre, Dezembro de 1892  
 Guilherme Hermeling



Comprimos  
 [Signature]

Proc 124/892

Subscrição-me a esgotar  
 as folhas para a obra.

Wilhelm Hermeling