

Ilmo. Sr. Prefeito Municipal

1.8 / 3.170

42252

HABITE-SE

Em 3/8/1965

[Handwritten signature]

*Quil da Casa popular
n.º 10.049. 3.ª geradora*

Egídio Francisco da Fonte

tendo concluído a construção do *Quil* à *Rua Carlos Barbosa*
junto ao n.º *847*, vem, respeitosamente,
solicitar a V. S.ª se digne mandar proceder a necessária vistoria.



Vistoria total



Vistoria parcial *

O requerente reside à *Rua D. Pedro II - N.º 101*
n.º

Nestes termos

P. deferimento

Pôrto Alegre,

Egídio Francisco da Fonte

Apartamento(s) n.º(s) *1-2-3*

conjunto(s) n.º(s)

De acôrdo com a Lei 2047

72820

CONSTRUTOR

crea 19.500



* Tratando-se de vistoria "Parcial, deve(m) o(s) requerente(s) discriminar(em) o(s) conjunto(s) ou conjunto(s).

D.M.A.E. - D.I.P. - S.T.

SETOR DE FISCALIZAÇÃO

PROCESSO N. 41384/65

Sem a fiscalização

[Signature]
CHEFE

Em 25/8/65

lmo. 2. Prefeito Municipal

Visto em 25/8/65

[Signature]
Eng. Chefe Setor Técnica D.P.L.

4ª Seção

Doc. n.º 2073-64

Em 25-8-65

[Signature]

[Signature]

CHEFE DO SETOR DE FINANÇAS - D.E.

Ins. eng. chefe da 4ª Seção

O pedido que trata o presente processo, foi executado de acordo com o projeto aprovado, cabu para o mesmo o n.º 837 loja e 835 int. com a economia 101, 201 e 202 pela Sr. Dr. Carlos Barbosa.

3/9/65

[Signature]
aux. Sr.

VISTORIADO TOTAL	
Início	1/1
Conclusão	1/1
Recebeu o n.º 835 e 837	
Pode ir a D. L.	
Em	3/9/65
<i>[Signature]</i> Eng. Chefe	

A D.F. solicitamos informes datar.

6.9.65

[Signature]

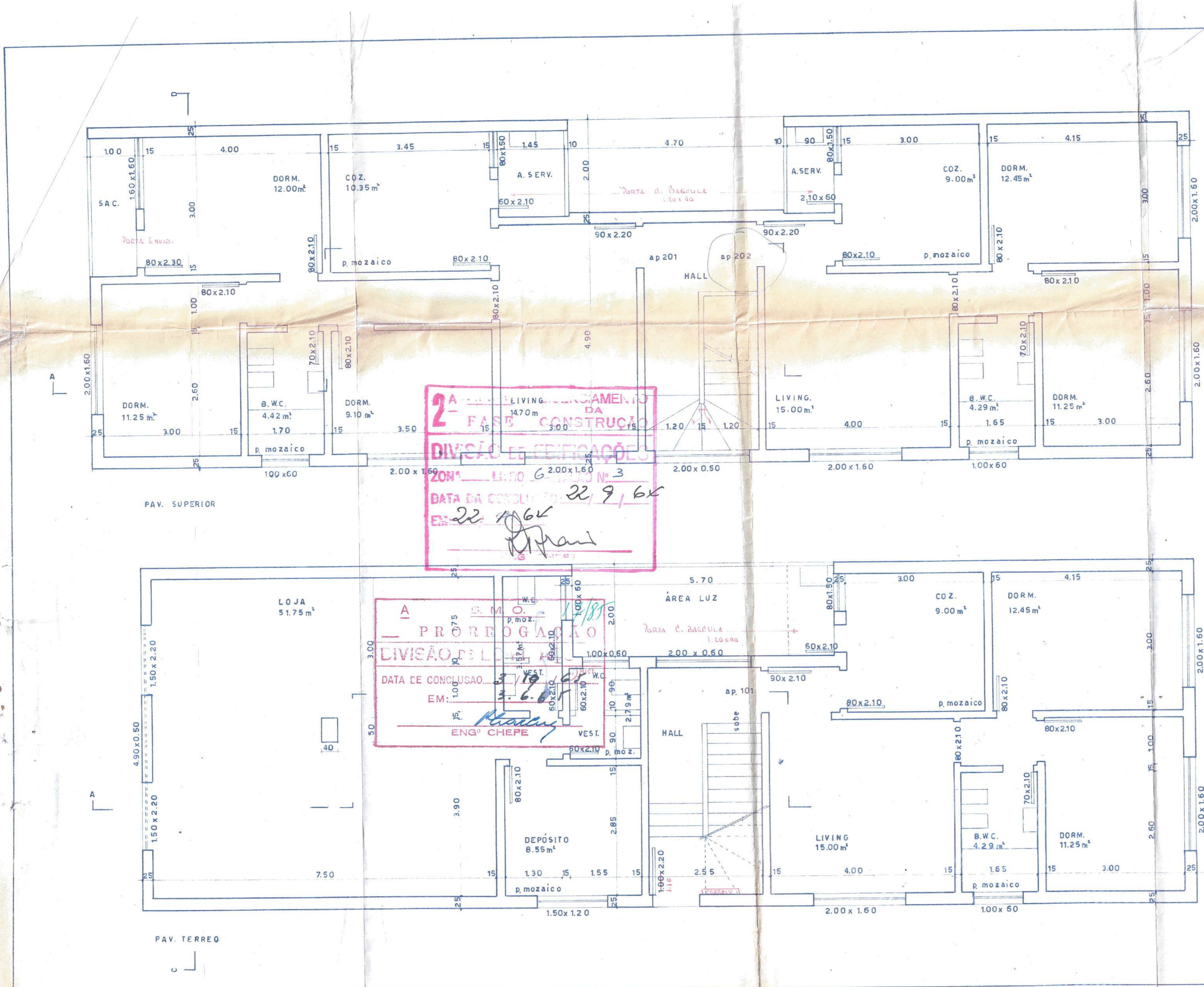

1ª FASE PROJETO
 DIVISÃO DE LICENÇAS
 ÁREA PAV. SUPERIOR 169,93m²
 ÁREA TOTAL 349,06m²
 TIPO DE CONSTRUÇÃO 5 B
 EM: 9/10/63
 ENG. CHEFE

2ª FASE LICENCIAMENTO DA CONSTRUÇÃO
 DIVISÃO DE LICENÇAS
 ZONA 1 - 14,50 - 2,00x1,60 - Nº 3
 DATA DE CONCLUSÃO: 22/9/64
 EM: 22/9/64
 ENG. CHEFE

A - PRORROGAÇÃO
 DIVISÃO DE LICENÇAS
 DATA DE CONCLUSÃO: 3/19/64
 EM: 3/6/64
 ENG. CHEFE

PREFEITURA MUNICIPAL DE PORTO ALEGRE
 S. M. O. V.
 DIVISÃO DE LICENÇAS
APROVADO
 DIRETOR

P. Alegre, 31/10/1963
 PROJETO:
 UZZIEL CONYENGER
 Arquiteta CREA 9100

DEPARTAMENTO MUNICIPAL DA CIDADANIA
 SEÇÃO DE LICENÇAS DE PORTO ALEGRE
 QUADRA 1 - LOTE 1 - VILA CARLOS BARBOSA

PRÉDIO DE 2 PAVIMENTOS
 LOCAL: AV. CARLOS BARBOSA
 ESCALA: TERREO E SUPERIOR
 1:50

PROP. Egídio Francisco de Góes
 PROJ. E CONST. UZZIEL CONYENGER

A S.M.O.V. 12/87
 PRORROGAÇÃO
 DIVISÃO DE EDIFICAÇÕES
 DATA DE CONCLUSÃO 3/10/65
 EM: 3.6.65
 Eng.º CHIFFE

2ª S.M.O.V. LICENCIAMENTO
 DA FASE CONSTRUÇÃO
 DIVISÃO DE EDIFICAÇÕES
 ZONA LIVRO 6 TÍTULO 3
 DATA DA CONCLUSÃO 22/9/68
 EM: 22/9/68
 Eng.º CHIFFE

1ª S.M.O.V. ANULAÇÃO
 FASE PROJETO
 DIVISÃO DE EDIFICAÇÕES
 TIPO DE CONSTRUÇÃO
 EM: 9/10/65
 Eng.º CHIFFE

PREFEITURA MUNICIPAL
 DE PORTO ALEGRE
 S.M.O.V.
 DIVISÃO DE EDIFICAÇÕES
 APROVADO
 CHIFFE

P. Alegre, 31/10/1968
 PROJETO-
 UZZIÃO CHRYSTOFFANO
 Arquiteto OREA 0.500

Prop. Francisco Uzziano

DEPARTAMENTO MUNICIPAL DA CASA POPULAR
 SEÇÃO DE INQUILINATO
 QUADRA LOTE DE VILA CARLOS GUSTAVO

PREDIO DE 2 PAVIMENTOS
 LOCAL AV. CARLOS BASTOS
 ESCALA CORTES E FACHADA

PROP. Egidio Francisco de Brito

PROJ. E CONST.

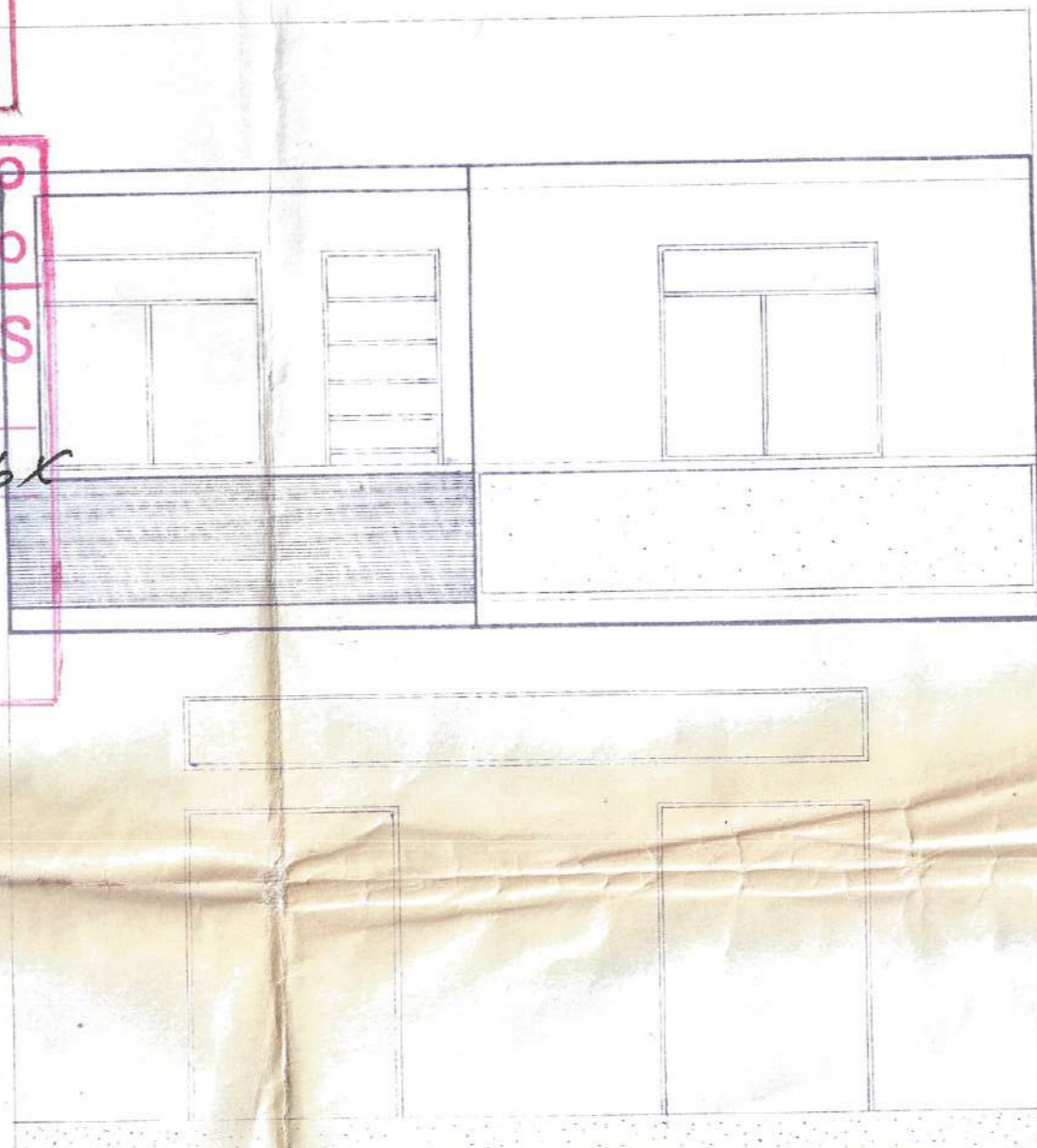
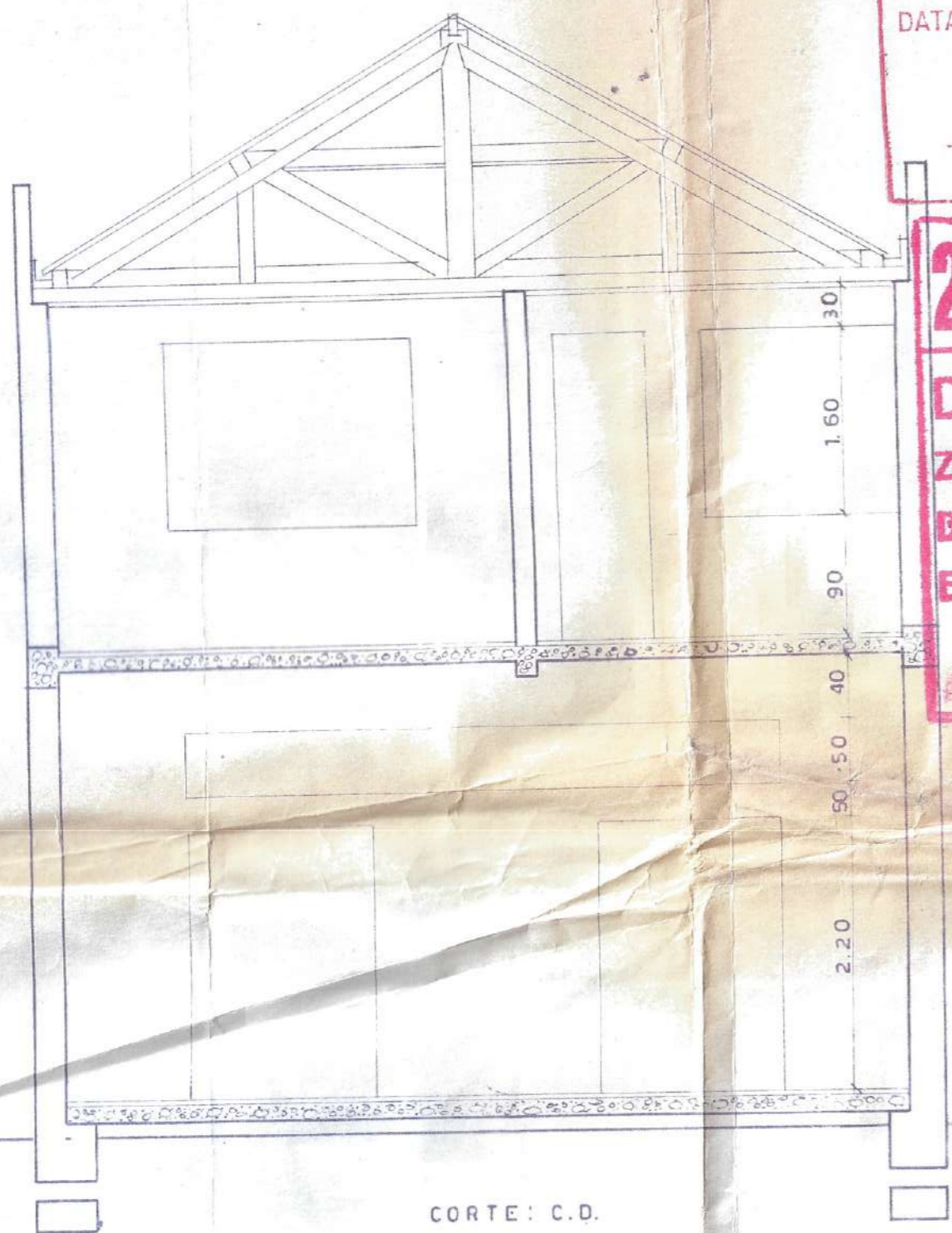

CORTE: C.D.

FACHADA

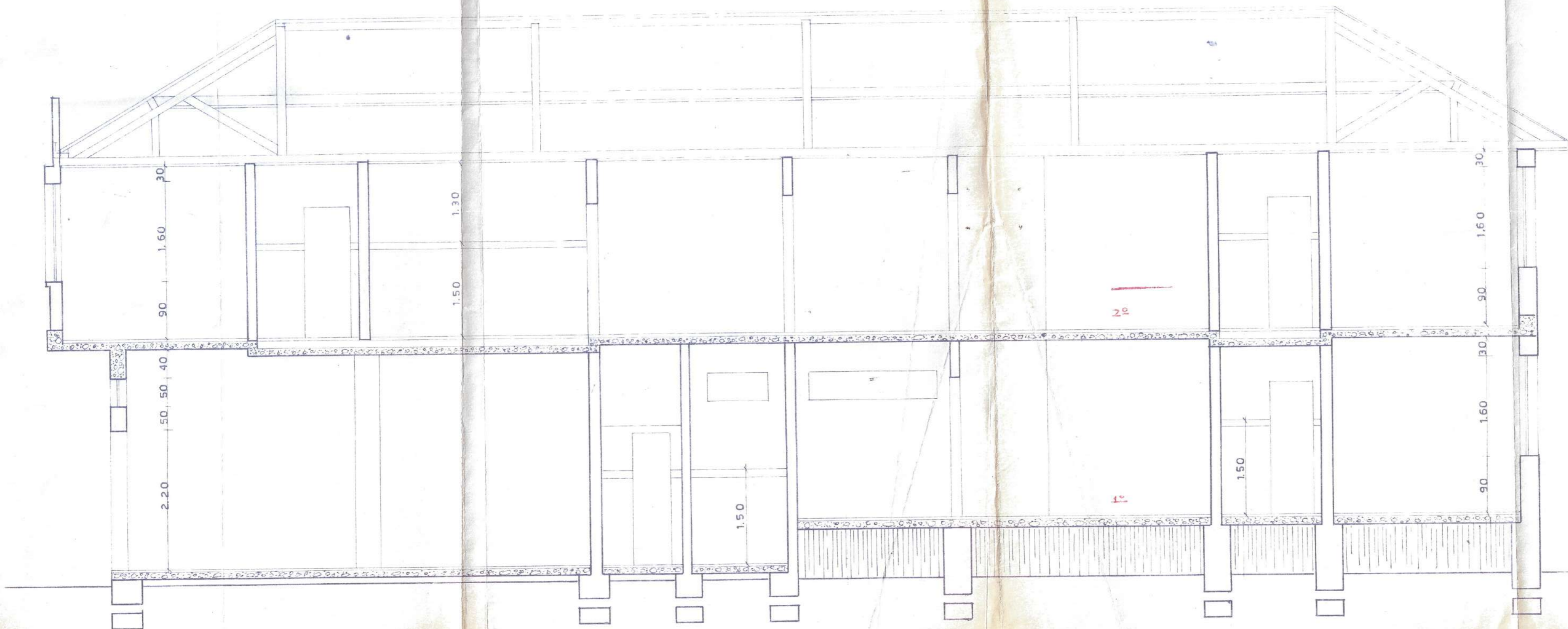

CORTE: A.B.