

Compareceu a D. de Oba
20-X-1942

M. P. Pignone

Exmo. Sr.
Dr. Prefeito Municipal
Nesta Capital.

15613

Rec. *Rey*
Dist. *Rey*
Clas. *S. G.*
Doc. *S. G.*

*Compareceu a D. de Oba
de Paulo a Victorio
Lombardiaria
9. 11. 1942*

PUBLICADO

Deferido
20-X-1942
M. P. Pignone

O Sr. Dr. Dante de Laitano, abaixo assinado, desejando construir um prédio para sua residencia, em terreno de sua propriedade, sito a rua Quintino Bocaiuva, esquina da Travessa Angustura, Nesta Capital, vem pedir a V.S., se digne a conceder a respectiva licença, para cujo fim junta as respectivas plantas de acordo com as posturas municipais em vigor.

DIRETORIA
DE OBRAS
3ª SECCAO
Livro 4
Folha 89 Nº 46
Data 16/10/42

Nestes Termos

P. E. Deferimento

Divisão de Instalações
Ocupações
Águas Exgotto
PROTÓCOLO
30 SET 1942
Fls. 97
Nos. 22

Dante de Laitano

Emb. de Laitano, 4/6

Spelton & C.

DIVISÃO DE SERVIÇOS INDUSTRIAIS
(Departamento Central)
29 SET 1942
PROTÓCOLO
Reg. *S. G.*

PROTÓCOLO
9. OUT 1942
S. G.

BRASIL
PREFEITURA
DE
PORTO ALEGRE
TAXA DE EXPEDIENTE
*01000
REIS/REIS

PROTÓCOLO
27/10/42
PORTO ALEGRE

DIRETORIA GER. DE OBRAS
PROTÓCOLO

6312 1906-5/N

A. R. Smol
3.7.42

O presente projeto satisfaz
o Regulamento da D.G.P.T.

7-10-1942

Companhia Costa Rica
Em 6.7.42
Mey B. da Costa

Companhia
Luz 7.10.42

De acordo
11.10.42
Junty

81061

a' D. R. Smol
107
Faby

a' D. G. Viçosa
11.10.42
Bosta

Mada terras a spir.
Em 23.9.42
Mey B. da Costa

D. DE CADASTRO
NADA TEMOS A OPOR
13110142
DIRETOR

A' D. G. do Expediente
Em 28/9/1942
Mey

Quanto ao local
nada temos a opor.
15-10-1942
Alitz

A' D. J. Loustini
Em 28/9/42
Jibey

Todas as condições
premieros de requerimento
Em 19.10.42
Jibey

Al' Directoria
para informar.

Quot. Jibey
Em 28.9.42
Eddy

a' D. G. Viçosa
28.10.42
Bosta
Trasf. terras a spir
Em 18.10.42
Jibey

15613/42

(2)

Exmo. Sr.
Dr. Prefeito Municipal
Nesta Capital

O Dr. Dante de Laitano, declara que a construção do prédio de sua propriedade à rua Quintino Bocaiuva, esquina da travessa Angustura, em Porto Alegre, está a cargo da firma SPOLIDORO & CIA., estabelecidos com escritórios à rua 7 de Setembro, 416, Nesta Capital.

Porto Alegre, 1 de Julho de 1942

Dante de Laitano

de acordo:

*Spolidoro & Cia.
Constructores.*



4285

Reconheço a s duas assignaturas
Super expedida



Em ...



Ord 9,50



AS PLANTAS E DESENHOS
QUE ULTRAPASSARAM A MEDI-
DA PADRÃO, CONSTANTES DÊS
TE PROCESSO, ESTÃO MICRO
FILMADAS NO FILME DE 35mm:

15613/42

SÉRIE A	NÚMERO 0098	
FLASH 06	DATA 9-6-76	
ARC 01	GAV 2	BOX 4

QUANT. DE DCU
02

Yg

RESIDENCIA DR. DANTE DE LATTAGIO

DIRETORIA DE OBRAS
5º SECCAO
177
Data: 11/11/1922
1709

PLANTA GERAL DE CADA ALTEZA
SALA DE VOTO DO SENADO FEDERAL
ESTADO NACIONAL
ESTA PLANTA FOI
ENTRADA DO PROC.
15613/142
1922

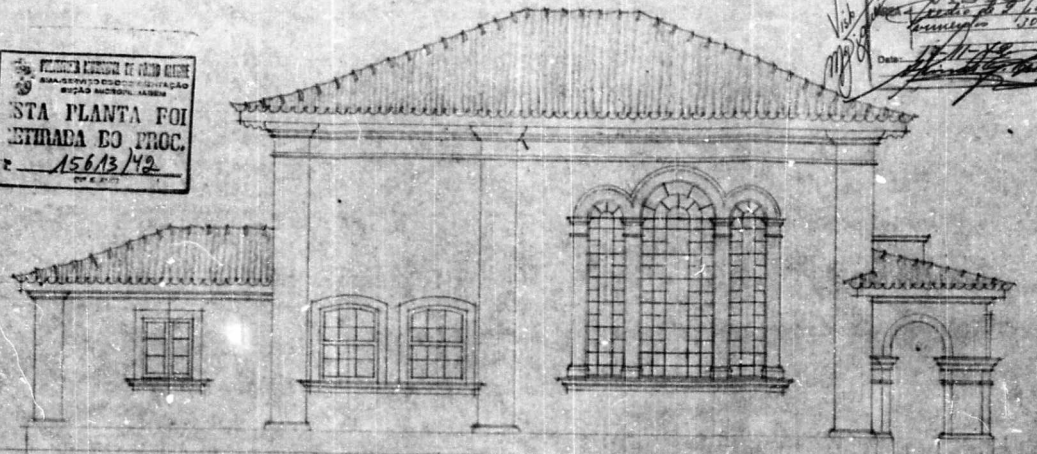

FACHADA NORTE

SOLIDORO & CIA
ENGENHEIROS
RUA DE S. CARLOS
PORTUGAL 15 - S. PAULO

RESIDENCIA DR. DANTE DE LATTAGIO

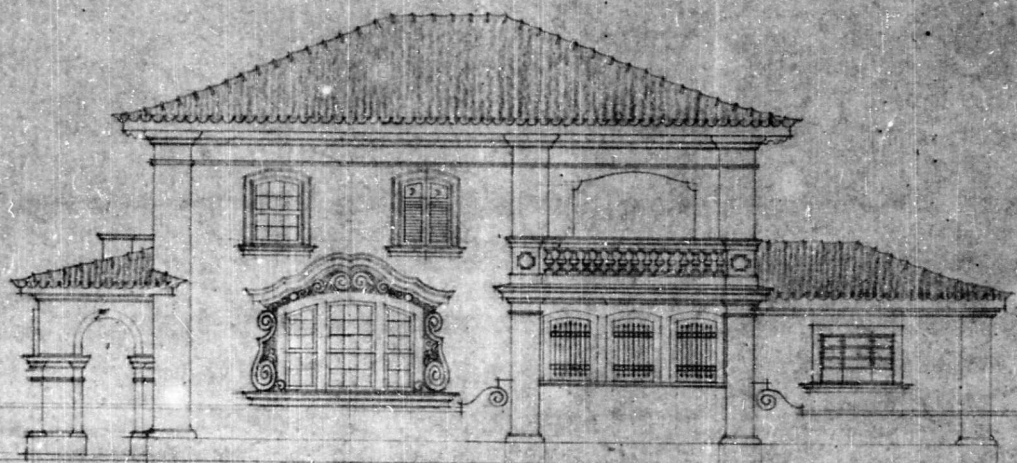

FACHADA SUL (TRAVESSA ANQUETUA)

SOLIDORO & CIA
ENGENHEIROS
RUA DE S. CARLOS
PORTUGAL 15 - S. PAULO

CORTE LONGITUDINAL

Direção da planta

SOLIDORO & CIA
ENGENHEIROS

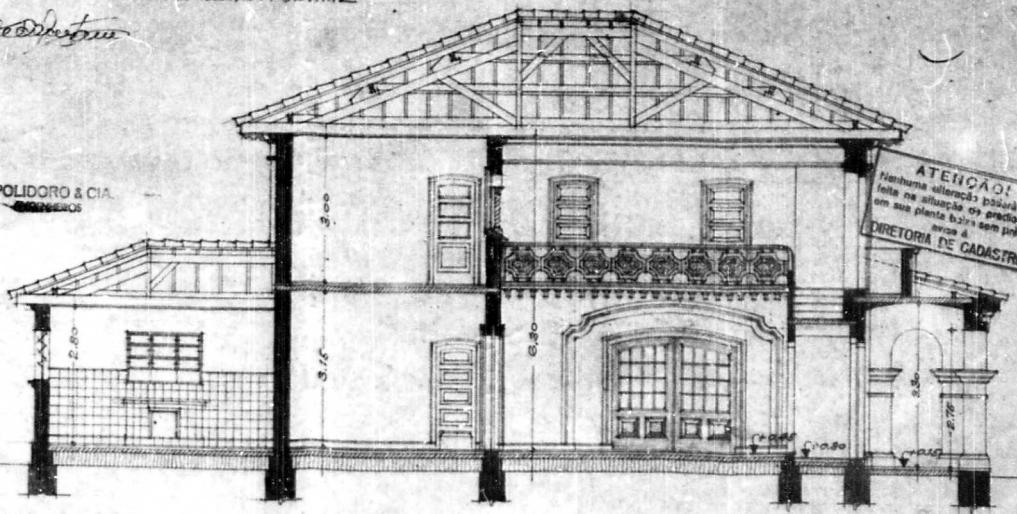

ATENÇÃO!
Nenhuma alteração poderá ser
feita na situação ou planta ou
em sua planta baixa sem prévio
aviso à
DIRETORIA DE CADASTRO

CORTE TRANSVERSAL

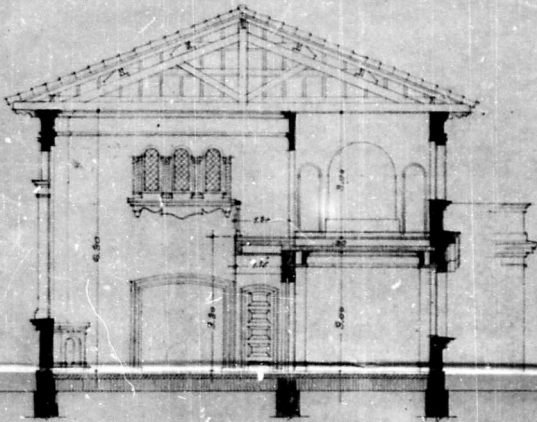

FACADA OESTE

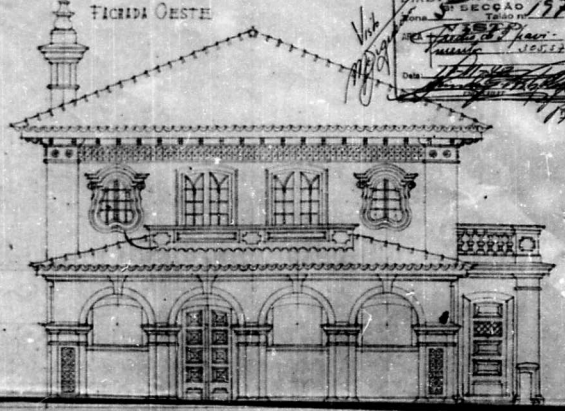

DIRETORIA DE OBRAS
 SECCAO DE PROJ.
 Nº 1562/42
 Data 15/10/42

PROJETO DE UMA RESIDENCIA A SER CONSTRUIDA A REIA QUINTINO BOGIVIVA, ESQUINA DA TRAVESSA ANGUSTURA PARA O SR. DR. DANTE DE LAYTANO

ESCALA 1:50

ESTA PLANTA FOI RESTRADA DO PROC. Nº 1562/42

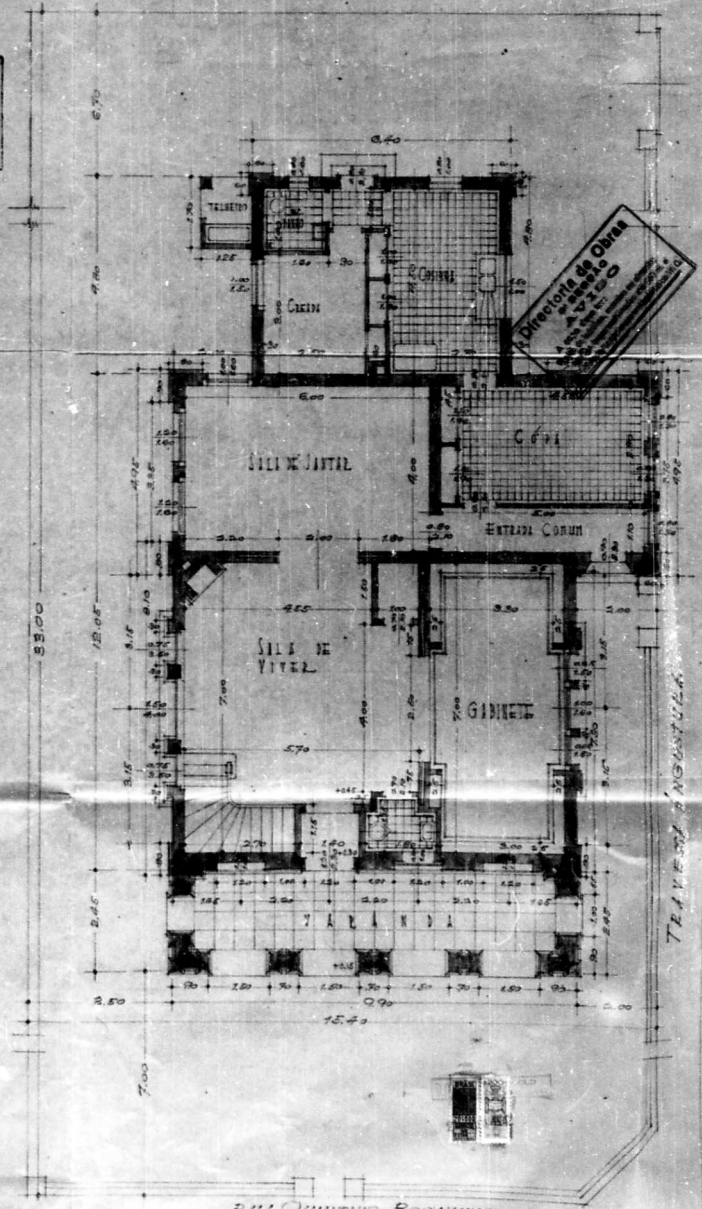
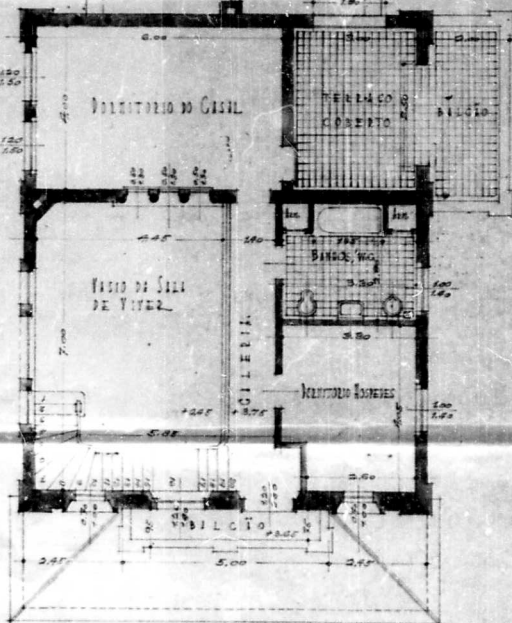
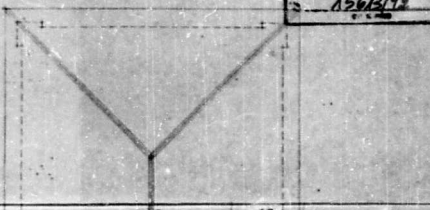

DECLARAÇÃO DE
 NENHUMA ALTERAÇÃO PODERÁ SER FEITA SEM O CONSENTO DO ARQUITETO RESPONSÁVEL
 Spolidoro & Cia. Engenheiros

SPOLIDORO & CIA
 ENGENHEIROS
 Nº 585 C/MAJ
 RUA DA PRAÇA, 1042
 SÃO PAULO, SP, BRAS.

OS CONSTRUTORES

SPOLIDORO & CIA
 ENGENHEIROS

RUA QUINTINO BOGIVIVA