

F. D.

15.2.40

[Handwritten signature]

O presente projeto
satisfaz o regulamento
do D. G. S. T.

27/2/40

Visto

Approvado

Em 27/2/40

pel. Conselho

Visto

[Handwritten signature]
27-2-40

Assas
27/2/40

Pedimento o compare-
cimento do requerente

Em 27-2-1940

Remessas

Assas
27/2/40

Nada mais tem a op.

Em 14/3/1940

+ Remessas

P.S. 76

Assas

15-III-1940

[Handwritten signature]

39 26 - 40

(3)

DECLARAÇÃO

pela
 Igreja Episcopal Brasileira W. M. M. Thomas proprietário do terreno
 à Av. da Belem 254 junto ao prédio n.º 254 desejando
 construir, declara ter autorizado ao snr. José Mendonça
 a executar a obra.

23 de Março de 1940.
 Porto Alegre, W. M. M. Thomas

De acôrdo

José Mendonça
 Construtor



Reconheço a sua firma e a do
José Mendonça
 Em testemunho de verdade

Em testemunho

Porto Alegre,

o Notario



[Signature]

DECLARAÇÃO

Declaro que a assinatura de *João Mendes* no documento em anexo é verdadeira e que o mesmo foi assinado por mim em *25 de Maio de 1910* em *Paris*.

João Mendes
Paris, a *25 de Maio de 1910*

João Mendes
Constituinte

João Mendes





PREFEITURA MUNICIPAL DE PORTO ALEGRE
SMA - SERVIÇO DE DOCUMENTAÇÃO
SEÇÃO DE MICROFILMAGEM

AS PLANTAS E DESENHOS
QUE ULTRAPASSARAM A MEDI-
DA PADRÃO, CONSTANTES DÊS
TE PROCESSO, ESTÃO MICRO
FILMADAS NO FILME DE 35mm :

5946/40

SÉRIE A	NÚMERO 0086	
FLASH 04	DATA 21/11/75	
ARQ 001	GAV 02	BOX 03

QUANT. DE DOC
01

JRS
PREPARADOR

VISTO DO CHEFE

AS PLANTAS E DESINHOS
QUE ULTIMIZARAM A MEDIDA
DA PARADA CONSTA EM SEUS
TE PROCESSOS ESTAO MISTURADOS
FILMADAS NO FILME DE 35mm

DATA	LOCAL
02/05/68	BRASILIA
03/05/68	BRASILIA
04/05/68	BRASILIA
05/05/68	BRASILIA
06/05/68	BRASILIA
07/05/68	BRASILIA
08/05/68	BRASILIA
09/05/68	BRASILIA
10/05/68	BRASILIA
11/05/68	BRASILIA
12/05/68	BRASILIA

01/05/68

PROJÉCTO DE AUMENTO E REFORMA NO PREDIO EXISTENTE A AVENIDA BELEM Nº 254 (THERESOPOLIS)

O PROPRIETARIO

*João Epifânio de Freitas
Wilson M. de Souza*

O CONSTRUCTOR

Yoni Almeida

CORTE C-D ESC. 1:50

CORTE E-F ESC. 1:50

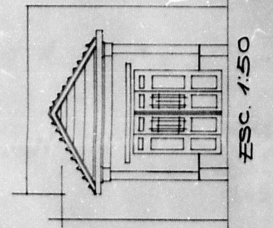
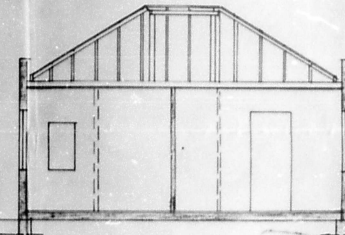
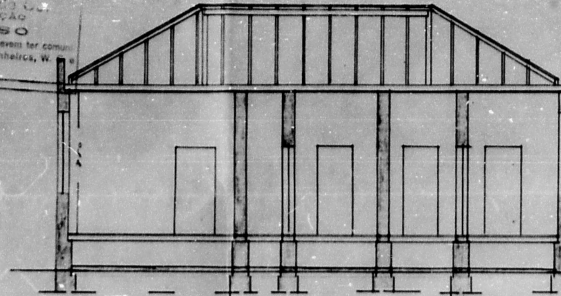

ESC. 1:50

CORTE I-J ESC. 1:50

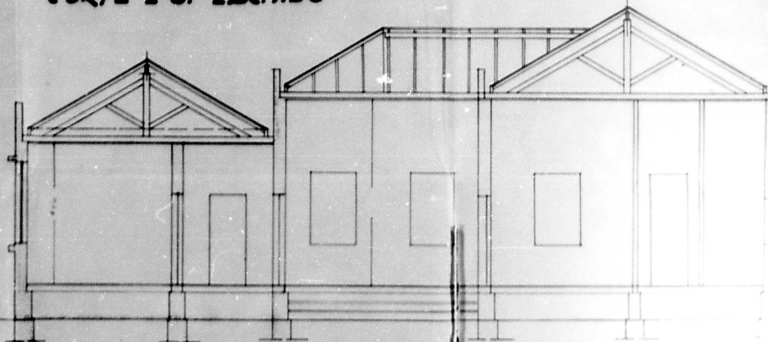
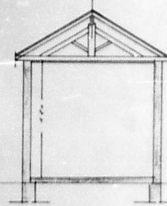
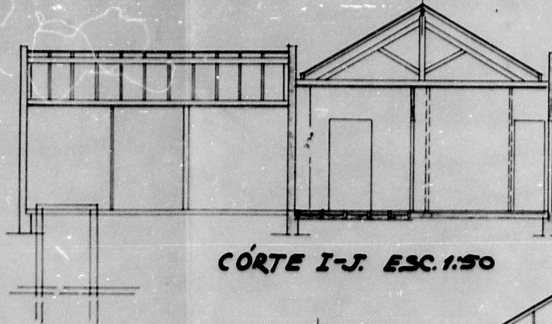

CORTE C-D ESC. 1:50

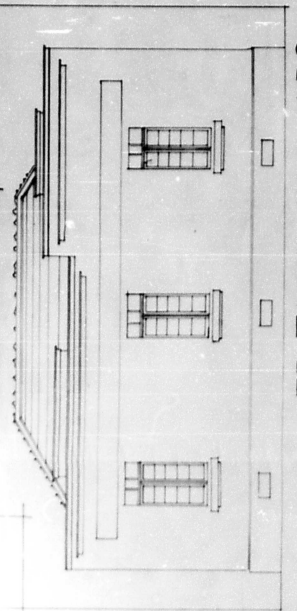

FRENTE ESC. 1:50

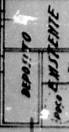
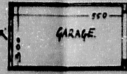

PLANTA BAIXA ESC. 1:100

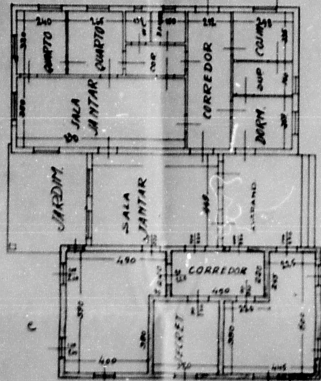

Factoria da C. S. de S. C. O. C. A. V. S. O. AVISO As copias não devem ser comunicadas a terceiros sem a autorização do autor.



ESTEA PLANTA FOI RETIRADA DO PROC. Nº 6.946/40