

18

colocar no
maneto

0778

Ilmo. Snr. Prefeito Municipal

N.º 2206
Not. [assinatura]
Dist. [assinatura]
Clas. [assinatura]
Doc. [assinatura]

*Deferido
no termos da
informação.
20-2-52
[assinatura]*

*Companhia a 2ª
de Obras
12/2/52*

Lotario Von Poser, proprietário
do terreno à Rua Barão do Gravataí
junto ao prédio n.º 686 desejando construir, conforme plantas anexas vem
pedir a V. S. a respectiva licença.

Director O requerente reside à Barão do Triunfo esq. Gonçalves Dias

Bonefina
- de -
Aguas Exgotto
PROTOCOLLO

17 JAN 1952

Fls. 367

Nos. 13

allay

Nestes termos

P. deferimento.

Pôrto Alegre, 15 de Janeiro de 1952.

DIRETORIA
de Obras
e Saneamento
Data 1-2-52
[assinatura]
Protocolista

Formulário CONSTRUÇÃO

BRSU
PREFEITURA
DE
PORTO ALEGRE
TRABALHO DE ENCAMINHAMENTO

7876279

686690

0779



4838

DECLARAÇÃO

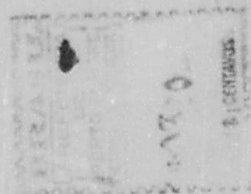

Lotario Von Pozer, proprietario do terreno sito á Rua Barão do Gravataí, desejando construir conforme plantas declara ter autorizado a firma De Lorenzi, Keiserman & Cia. Ltda. a executar a mesma.

Porto Alegre, 3 de Março de 1952

Lotario von Pozer
proprietario
CARTÓRIO TRINDADE

De Lorenzi, Keiserman & Cia. Ltda.
firma construtora

Reconheço a *De Lorenzi, Keiserman & Cia. Ltda.* firma
Com testamento da verdade
Porto Alegre, *3 de Março de 1952*
Comas Lopes - Escriva



1840

0770

1880

Locality: ...
I am ...
The ...

...

PRINTED

...

...





PROCESSO Nº 22.06/52

AS PLANTAS E DESENHOS
QUE ULTRAPASSARAM A MEDI-
DA PADRÃO, CONSTANTES DES-
TE PROCESSO, ESTÃO MICRO-
FILMADAS NO MICROFILME DE 35 mm:

FLASH 2	NÚMERO 231
IMAGEM DE <u>143</u> A <u>-</u>	

QUANT. DE DOC. 1

ms

PREPARADOR

0780

INSTITUTO NACIONAL DE REPOSICAO DE DOCUMENTOS
UNIVERSIDADE DE BRASILIA



PROCESSO N.º 62.061/52

FILMADAS NO MICROFILME DE 35 mm
TE PROCESSO, ESTÃO MICRO-
DA PADRÃO, CONSTANTES DES-
QUE ULTRAPASSARAM A MEDI-
AS PLANTAS E DESENHOS

NÚMERO 931	FLASH S
IMAGEM DE 1/2 A -	

1

23

PLANTA PARA CONSTRUÇÃO DE UM PREDIO A RUA BARÃO DE GRAVATAI ONDE EXISTIU O N.º 686

Planta para
PROPRIETÁRIO

CONSTRUTOR

DE LORENZINI, REIS & CALVO
CONSTRUÇÕES CIVIS
 RUA CARRAS JUNIOR N.º 421 - 2ª ANDAR SALA 20
 FONE: 4455
 Responsável Técnico LEONCIO KEISERMAN
 Eng. Civil - Reg. CREA. 5232
De Lorenzi, Reisman & Cia. Ltda.

PREFEITURA DE PORTO ALEGRE
 CANTÃO DE PORTAS MUNICIPAIS
 Nº 100 de 0 a 05 04-00 de 1957

Art. 30 - Emissão e permissão de material
 de construção em domicílio nas vias públicas
 em tempo regular do Instituto de Trabalho
 N.º 11 - (decreto nº 104.000 de 03/02/50)

SITUAÇÃO 1:1.000

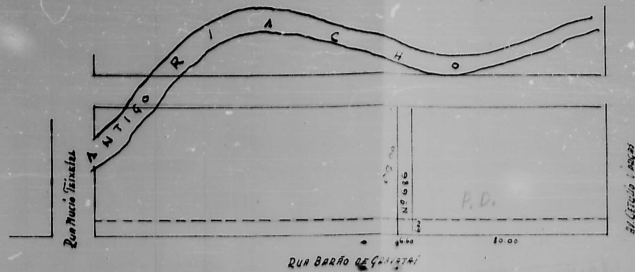

*Recibo 8801
 16/2/52 180,70
 [Signature]*

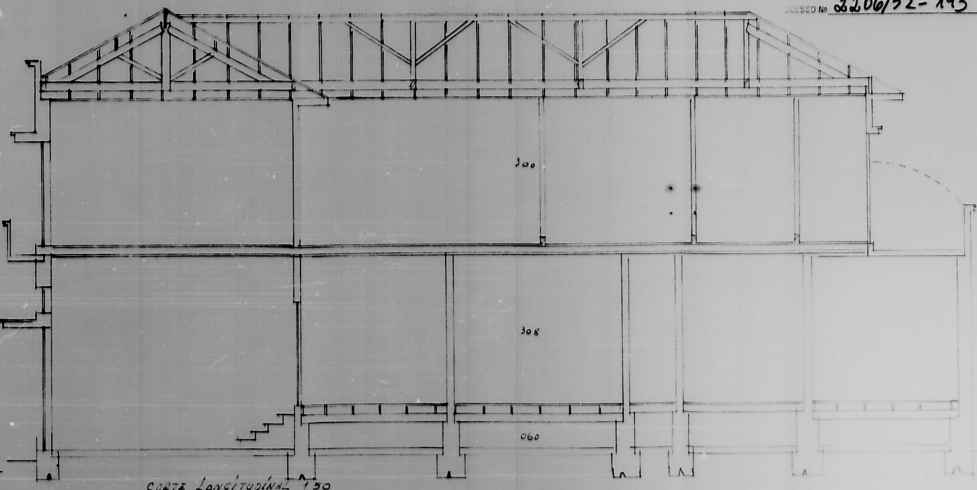
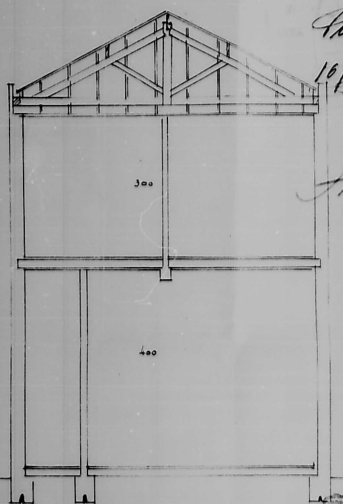
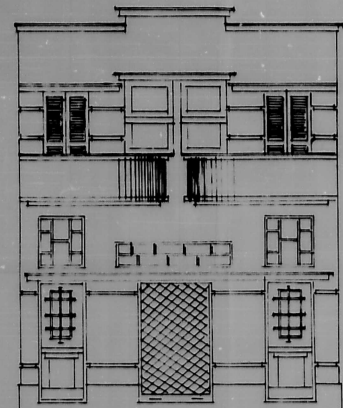
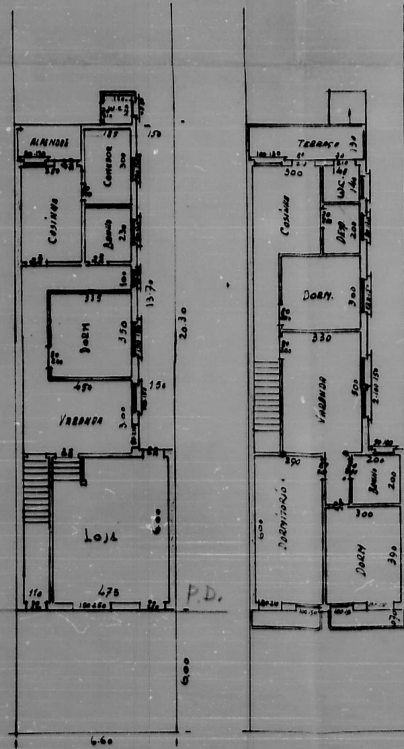

PREFEITURA MUNICIPAL DE PORTO ALEGRE
 ED. - UNIDADE DE MICROFILMAGEM
 ARQUIVO Nº 22.06/52-143

16

20