

ESCRITORIO DE ENGENHARIA,
ARCHITECTURA
E TECHNICO COMMERCIAL

de
Theo Wiederspahn

Rua 7 de Setembro 124

PORTO ALEGRE

Telephone No. 1107

Porto Alegre, 14 de Fevereiro de 1922.

158. *4/2-26*

Illmo. Snr.

Dr. Intendente Municipal

de Porto Alegre.

*Com vista da informação, d. S. S. B. J. p. antenar, em termo
23-2-22
J. Wiederspahn*

O abaixo assignado, NICOLAU ELY, desejando construir um edificio para commercio á Rua Conceição entre as esquinas da Rua Voluntarios da Patria e Rua Triunpho conforme as plantas annexas em seis vias em duplicate, vem de accordo com as determinações do Novo Código sobre construcções respeitosaente solicitar-vos a devida licença afim de pagar os respectivos impostos.

*Recbi a segunda via
Nicolau Alfredo Ely*

Nestes termos

P. Deferimento

Porto Alegre



Insc no 29.676/56 *Grd Pag 286*
N. 11

Ap. Carreira

*Ar. Sr. Madeira, digo, Arnaldo
217
N. 59
em 26-2-22
J. Wiederspahn
Ar. rot. n. 27
79.
N. 2
Em 14-2-922
Leite de Castro*

Informação

O projecto está de accordo
com o Regulamento sobre
Construção.

20-2-1922

Oscar B. Schneider

Visto.

21.2.922

Henrique P. Netto

Director.

158/22

Planta para a construcção de um edificio de commercio do

Sr. Nicolau Ely.

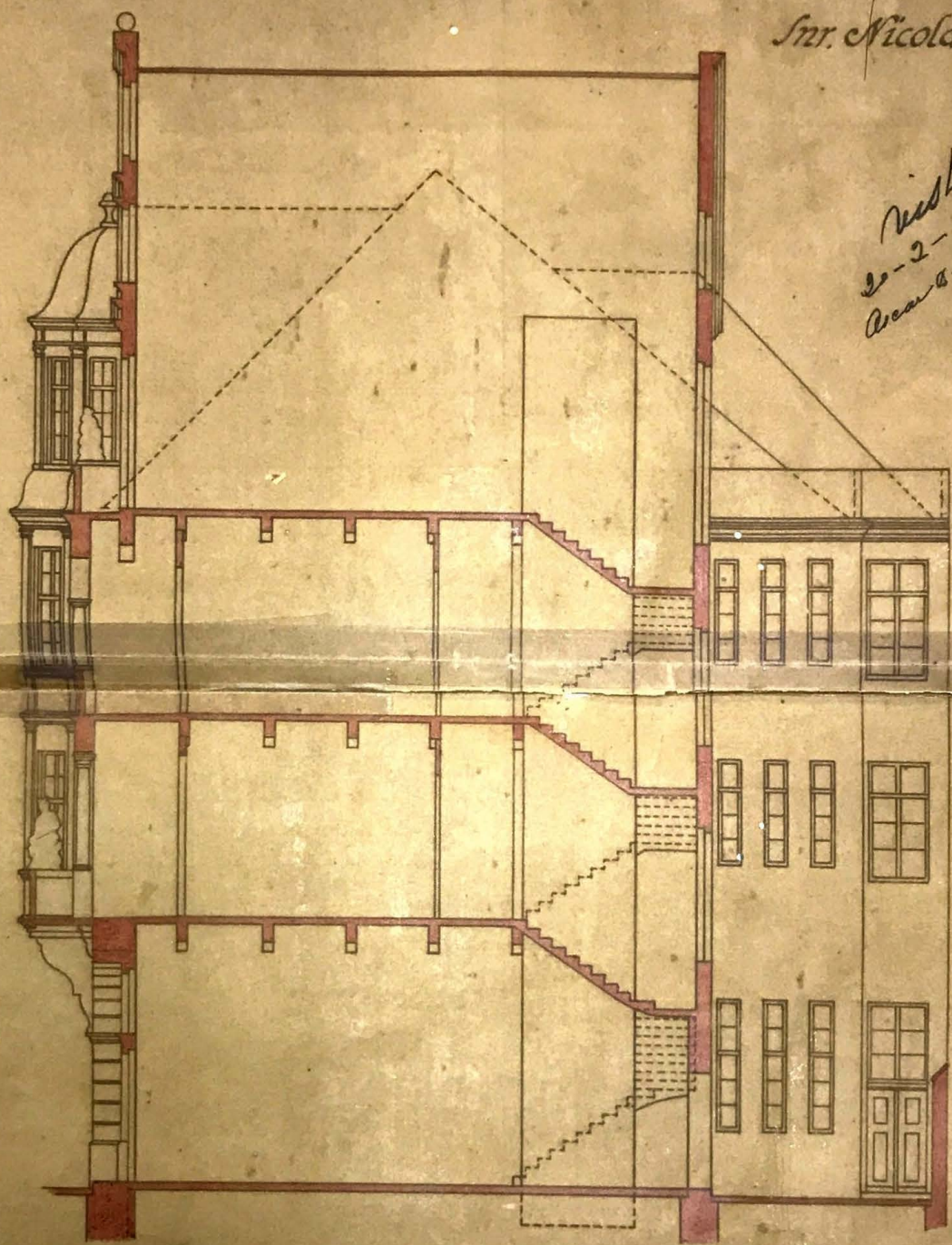

vestib
2-2-1922
Acara & Letra de

Theo Wiederspahn & Co
Escritorio de Engenharia,
Architectura e Obras Commercial
RUA SALLERE

Corte transversal.
Vista de frente



em Janeiro 1922.
Ely

Esc. 1:100.

Planta
para a construção
de um edificio de commercio
do Sr. Nicolau Ely,
Perto Negro

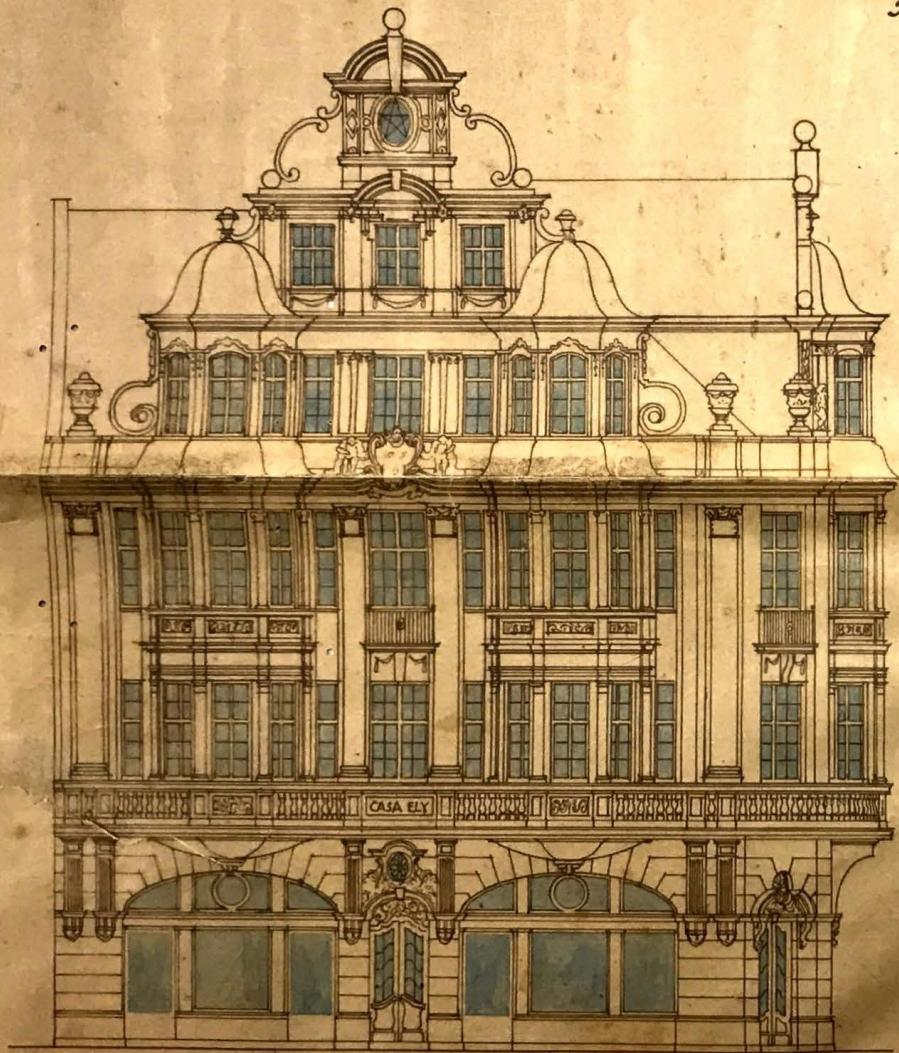

Elevação
na Rua Voluntarios da Patria.

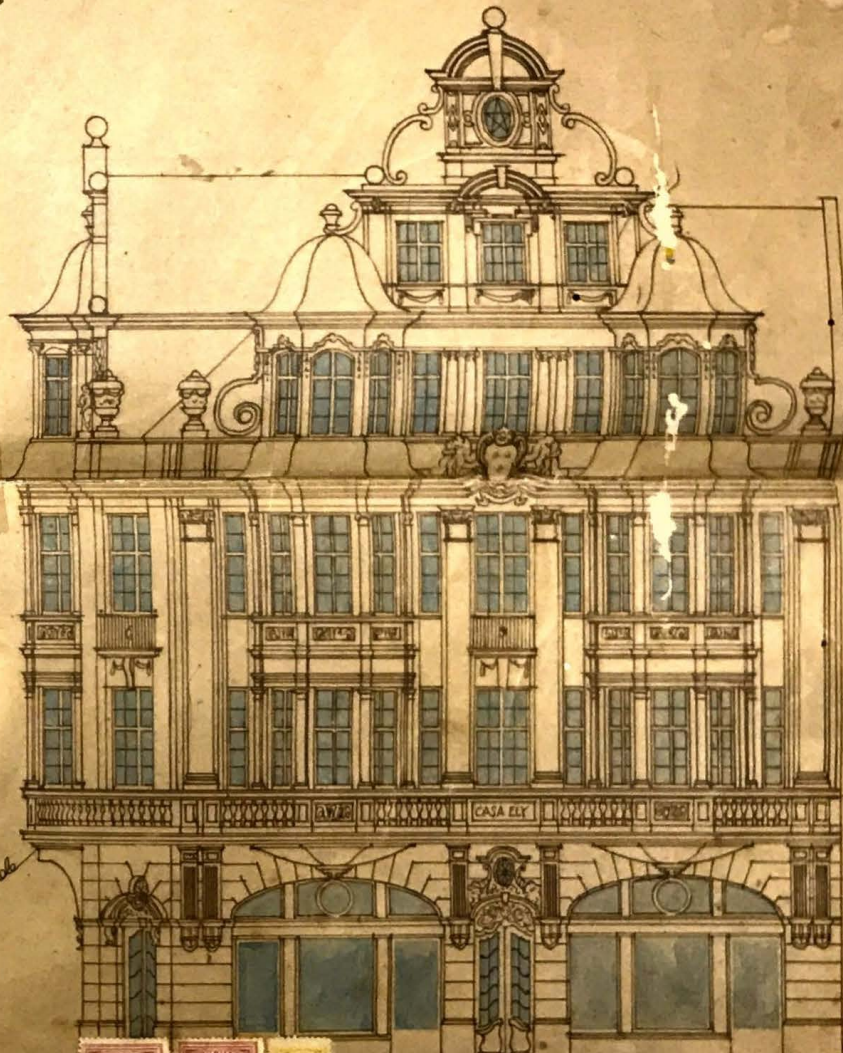

Elevação
na Rua Triunfo.

Vista
do 2º andar
de cima do telhado



Theo Wiederspahn & Cia
Engenheiros e Arquitetos
Arquitetos e Engenheiros
Perto Negro

Planta para a construcção de um edif.



io de commercio do Sr. Manoel Ely.







158/22



158 / 22 *Planta para a construcção de um edificio de commercio do Sr. Nicolau Ely.*

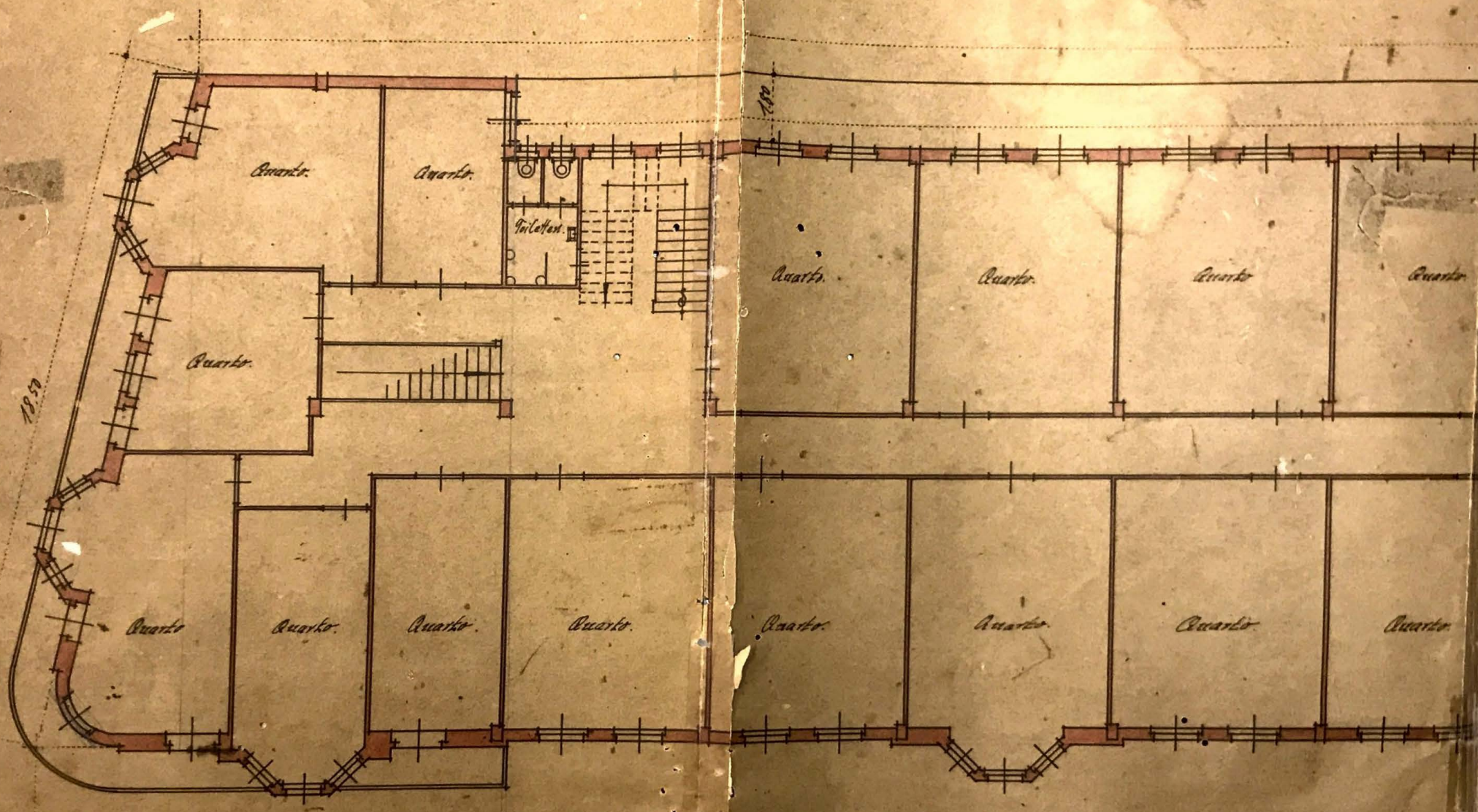

Esc. 1:100.

94.6

74.22

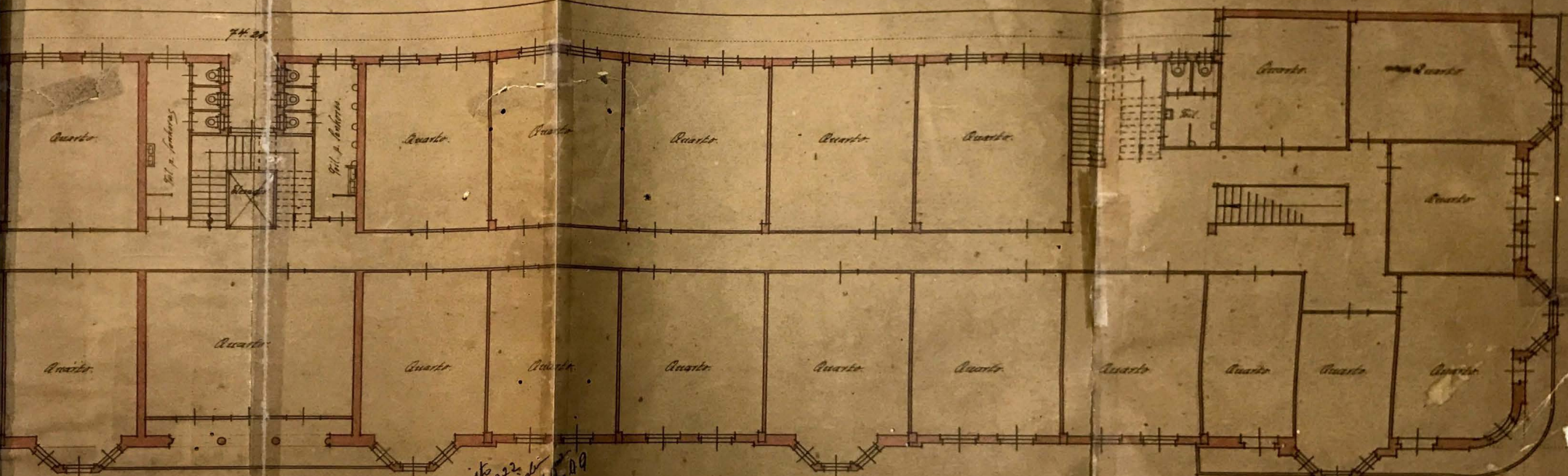

Quarto

Banho

Cozinha

Quarto

Quarto

Quarto

Quarto

Quarto

Quarto

Quarto

Quarto

Quarto

Quarto

Quarto

Quarto

Quarto

Quarto

Quarto

Quarto

Quarto

Quarto

73.0

Primeiro e segundo andar.

with
20-2-1922
Arca: 16/11/22

Porto Alegre



Porto Alegre, em Janeiro 1922.

[Handwritten signature]

Planta para a construcção de um edificio de commercio do Sr. Nicolau Ely.

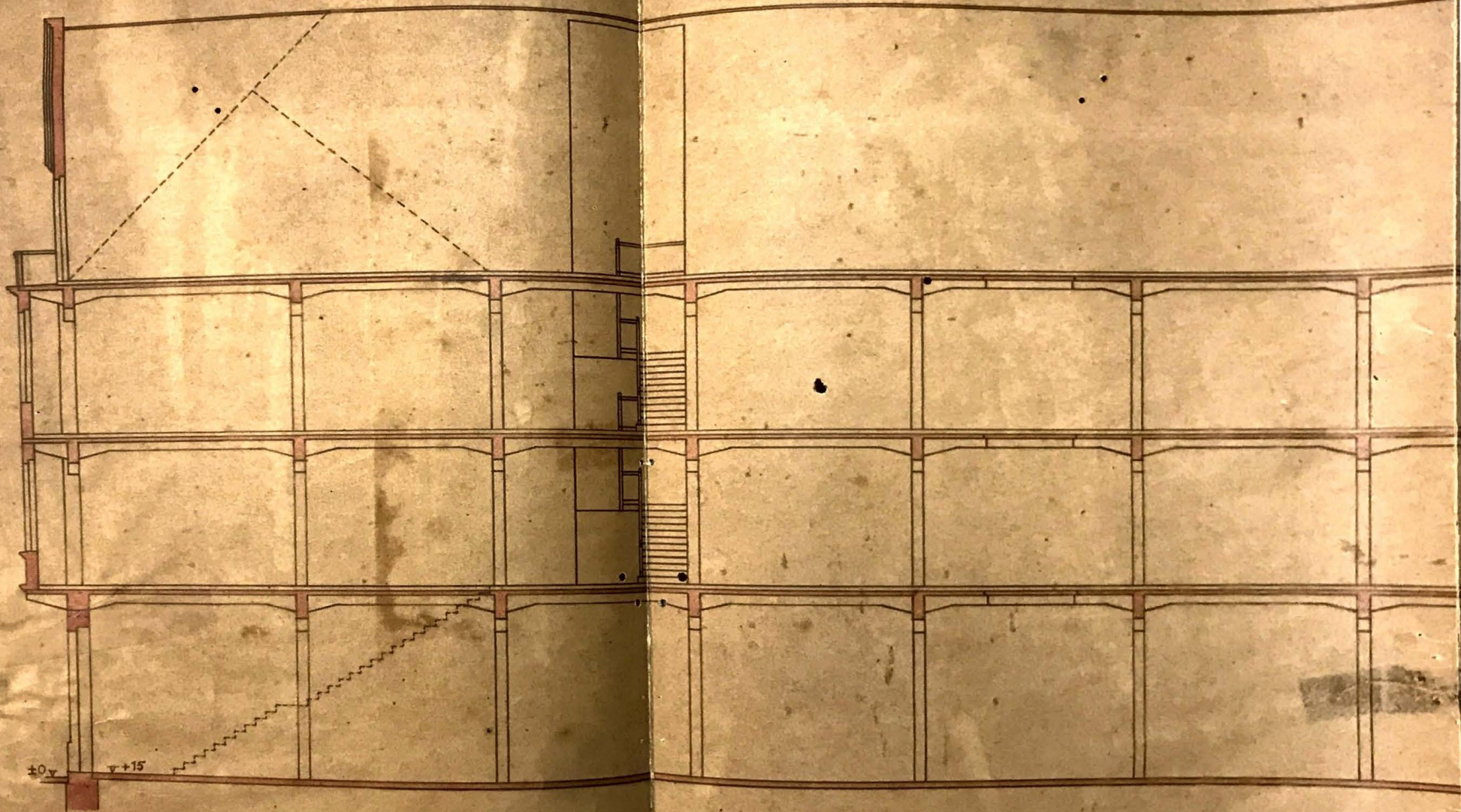

Esc. 1:100.

Vista
20-2-1922
Oscar Niemeyer

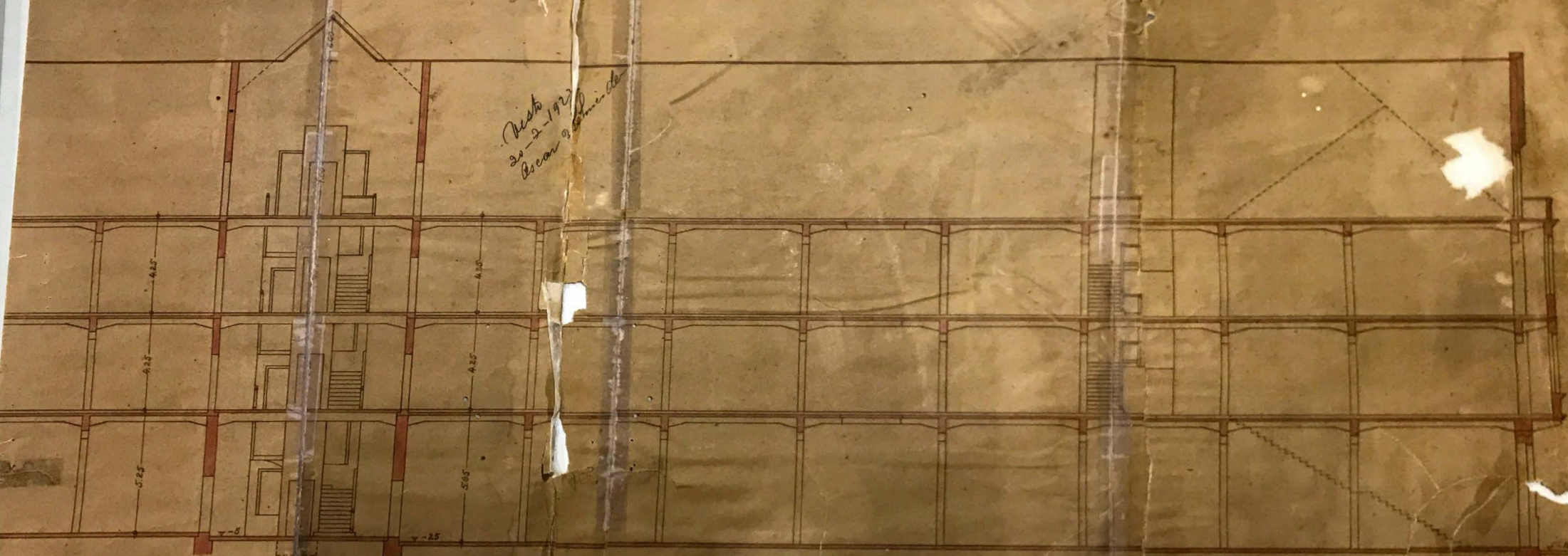

Corte longitudinal.

Porto Alegre



Porto Alegre

Porto Alegre, em Janeiro 1922.

Planta para a construcção de um edificio de commercio do Sr. Nicolau Ely.

Rua Vol. da Patria.
187

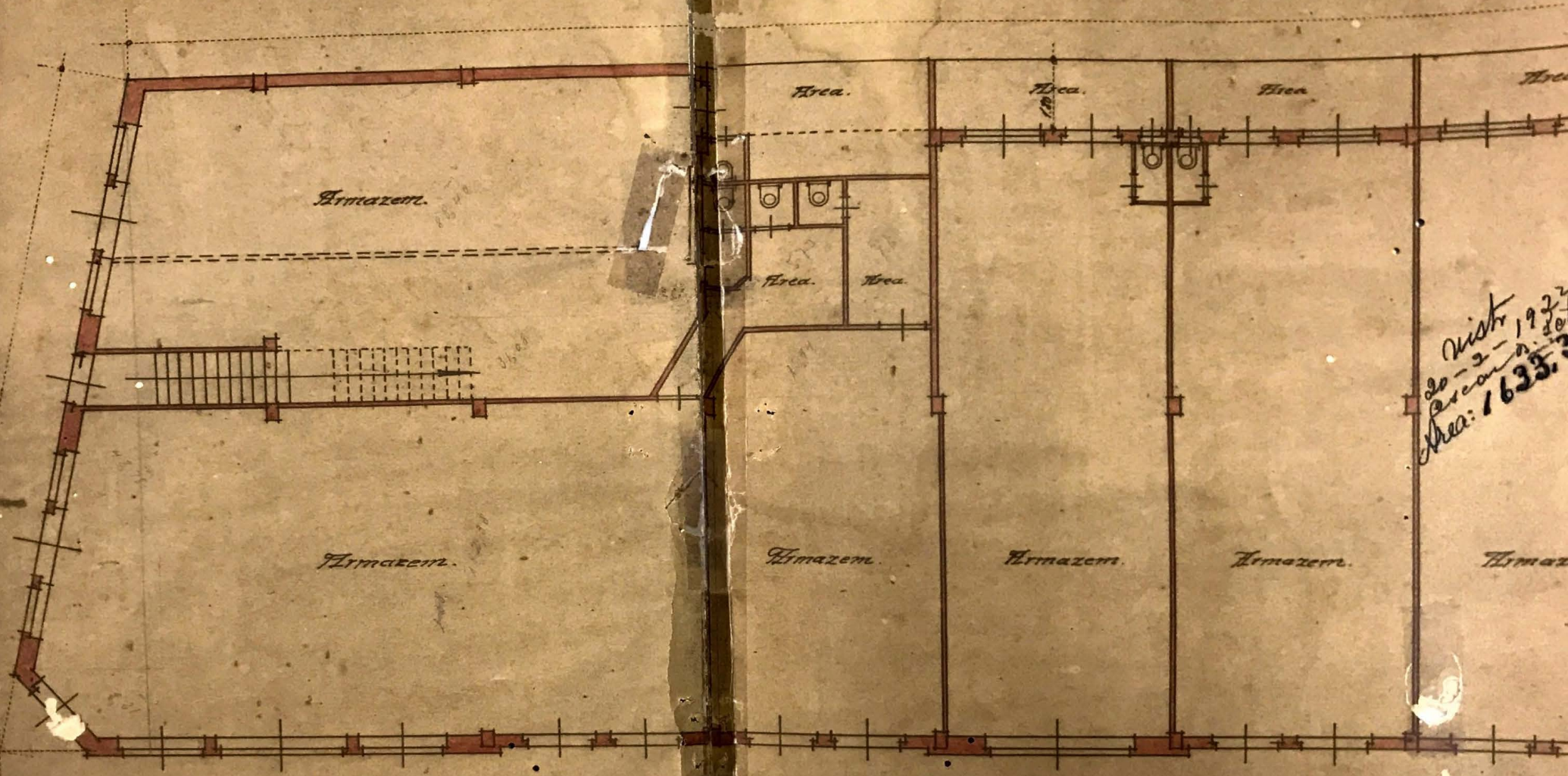

Esc. 1:100.

Dist. 1923
20-2-1923
Arca: 1633.3

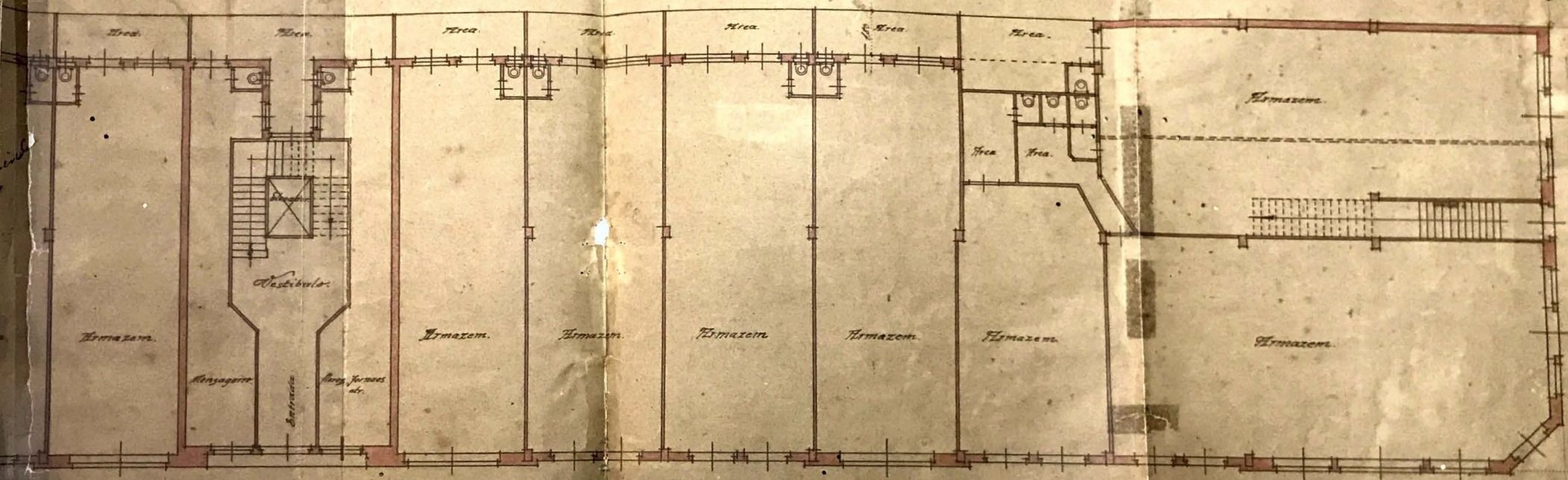

Rua Conceição.
98.17

Andar terraço.

Ponte Alegre



Tudo Alegre em Janeiro 1922.

Rua Francisco
97.17

Handwritten signature or name at the bottom right corner.