

42

Ilmo. Snr. Prefeito Municipal

31242
 299
 58221

Catete - 20
27/11/49

Companhia a
de Obras
21/10/49

A IMOBILIARIA RIOGRANDENSE LTDA.,

tendo concluido

a construção da loja à dos Andradas n.º 725

vem respeitosamente solicitar que V. S.ª mande proceder à necessária vistoria.

O requerente reside à rua 7 de setembro n.º 1156-1.

Nestes termos

P. deferimento.

Porto Alegre, 21 de Outubro de 1949

IMOBILIARIA RIOGRANDENSE LTDA.

Garanta

Vist. parcial
 Compareceu à Secção de Edificações
 Em 21/10/49. *[Assinatura]*

Com. 2420

VISTORIA PARCIAL DO EDIFICIO SERRANO

DE OBRAS
 1ª SECCAO
 12
 24-10-49
[Assinatura]

Formulário PARA VISTORIA

PROTÓCOLO
 22 OUT 1949

725

Phintanes

Di. D. P. Lomb.

Em 23/11/49

o encaminhamento
do requerente.

Em 11-11-49
Amaral G. Hoff

Enviada a ficha de
incf. 3167.

Visto

14-11-49

M. J. J.

Em 28-11-49
comun.

Desanexada a ficha
de inclusão. Pode
ser arquivado.

Vistoriada em
parte; a hja nojuda
temos um processo
nº 785; a matrícula
em foi iniciada em
1 de setembro de 46.

9-1-50

Alf. Barret

deve ir a D. D. D.

Lomb.
Em 11-11-49
Amaral G. Hoff

De cima D.A.I.

19-11-49

Alfonso de...
A. J. J. J.
22-11-49

34212/49

PREFEITURA MUNICIPAL DE PORTO ALEGRE
SMA - CD. LUIZ DE MOURA
PROCESSO Nº 34212/49

IMOBILIÁRIA RIOGRANDENSE LTDA.

CONTRATO DE APARTAMENTOS à AV. DOS ANDARAÍAS Nº 723 1º PAVIMENTO

DESCRIÇÃO DO PROJETO
LIVRO TÁBUA Nº
ZONA URBANA
ÁREA 320,00 m²
Escala: 1:50
Data: 10/10/89
Proj. Arq. Eng.º Roberto de Paula

MOBILIARIA RIGOROSAMENTE LITADA
[Signature]

OS CONSTRUTORES *Spilidopoulos & Cia*

OPROPRIETÁRIO
[Signature]

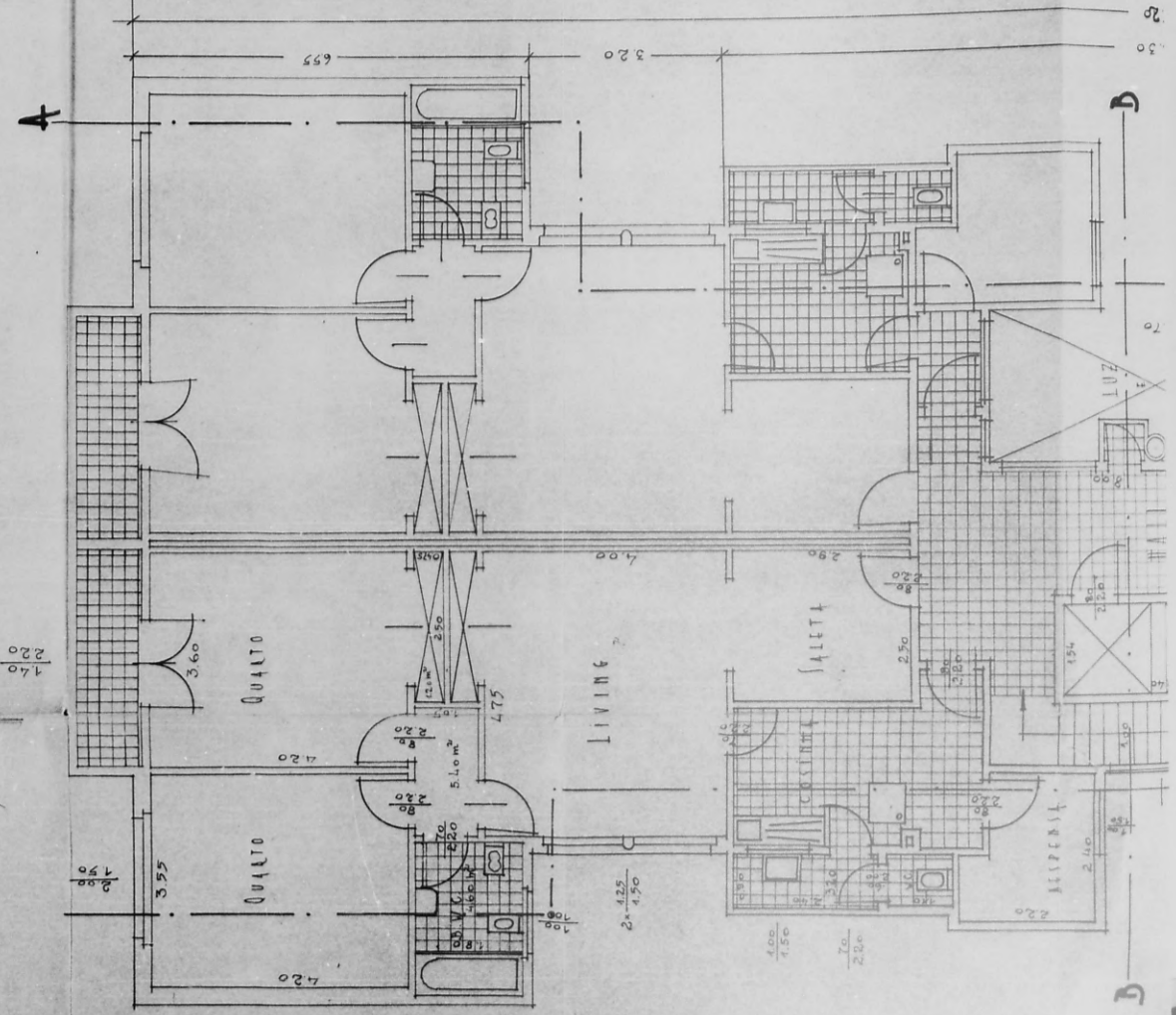

2

Edifício de Apartamentos à Quatro Andares N° 723

9° PAVIMENTO

Esc. 1:70

SA MA
 DIRETORIA DE OBRAS
 Nº 2.330-20-00-00-00
 AREA 2.330-20-00-00-00-00
 31/05/1969
 342199

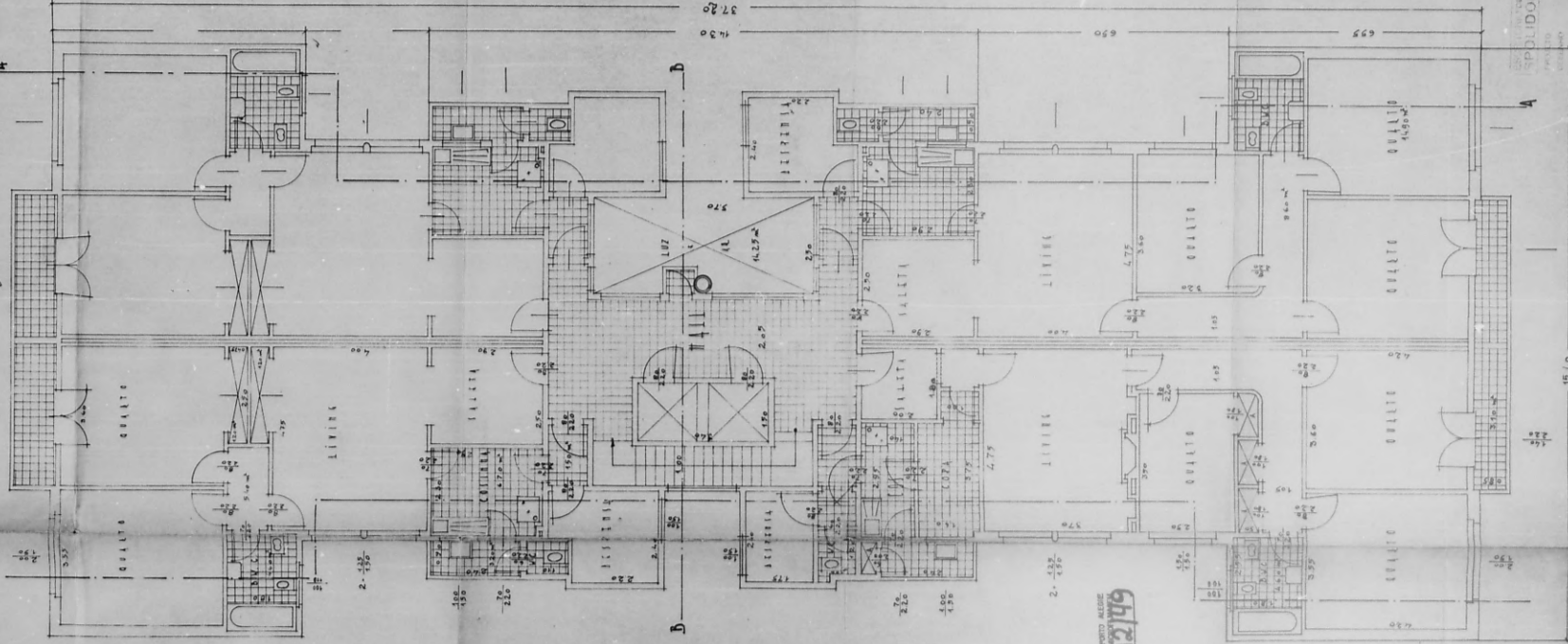

PROFESSOR ASSOCIADO DE MÉRITO ACADÊMICO
 Nº 154
 342199

PROFESSOR ASSOCIADO DE MÉRITO ACADÊMICO
 Nº 154
 342199

AREA 3421299
PROYECTO N.º 3421299

INMOBILIARIA RIOPURDÉ
EDIFICIO DE APARTAMENTOS-UBIQUAS N.º 723

00553-70
82353/76

ESCALA: 1:50

CONSTRUCTORES: Spalding & Cia

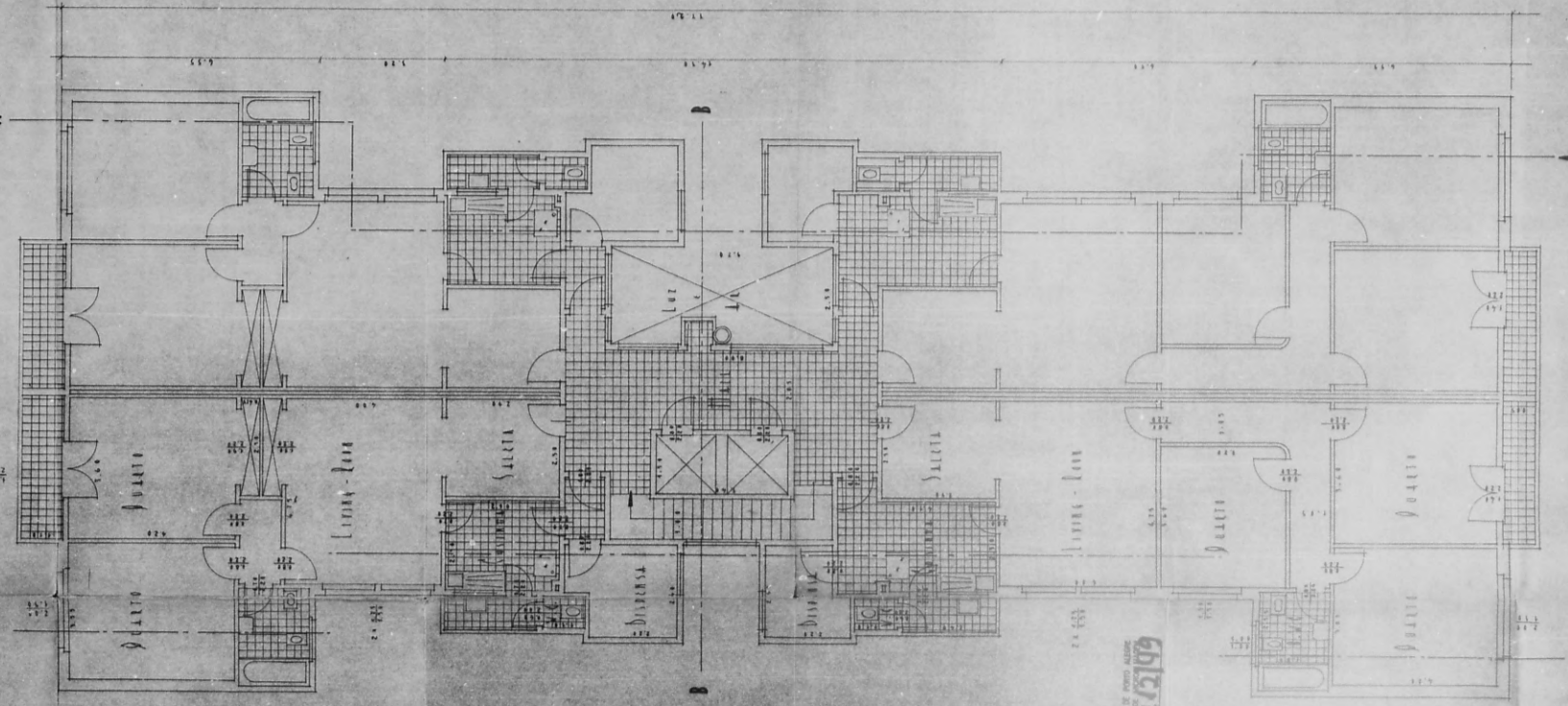

INSTITUTO NACIONAL DE MONUMENTOS
PROYECTO N.º 3421299

ESCRITORIO DE INGENIERIA
SPOLIDORO & CIA
PROYECTO N.º 1417

8.º PAVIMENTO

PROCESO N.º 3922199

INMOBILIARIA DOGARDINER LTDA.

INICIO DE APARTAMENTOS 4 DOS ANOS ANTIGOS N.º 207

6.º PAVIMENTO

FIG. 1:50

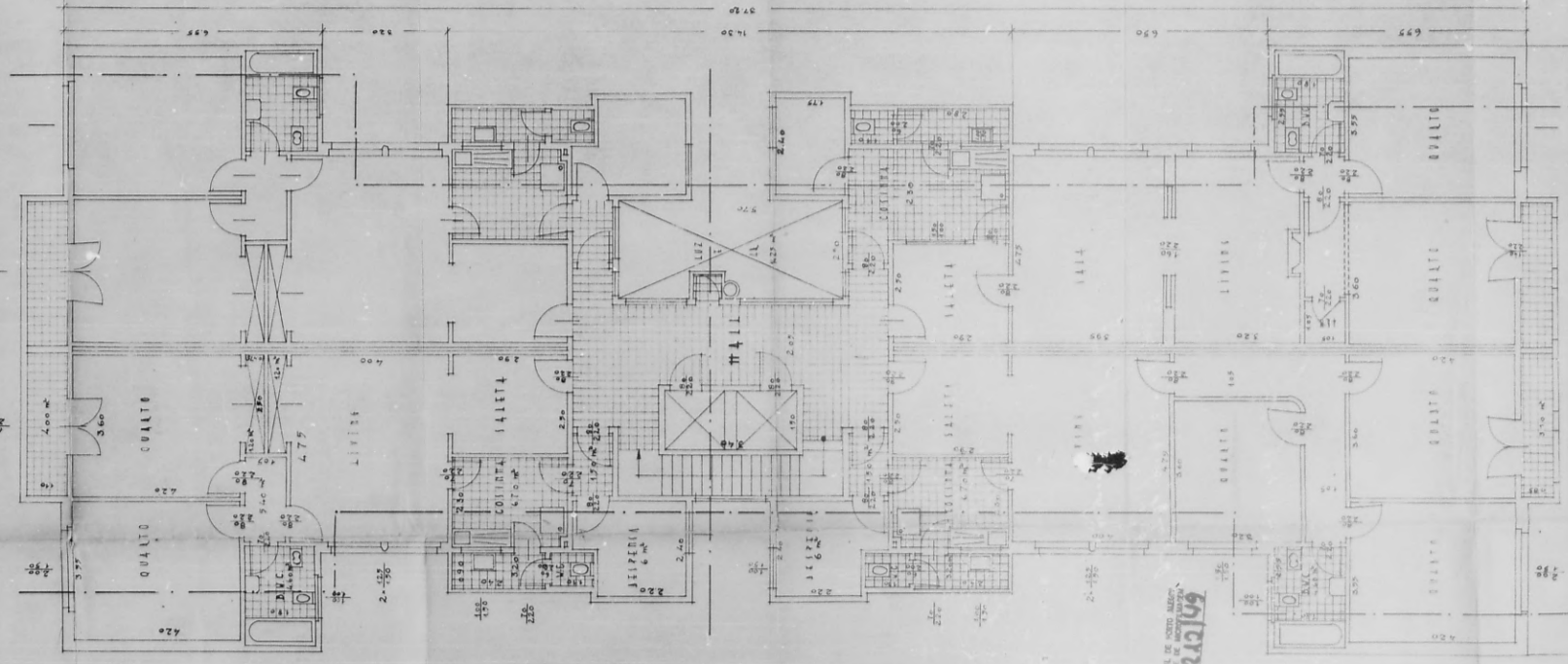

1.º SECCAO
 2.º SECCAO
 3.º SECCAO
 4.º SECCAO
 5.º SECCAO
 6.º SECCAO
 7.º SECCAO
 8.º SECCAO
 9.º SECCAO
 10.º SECCAO
 11.º SECCAO
 12.º SECCAO
 13.º SECCAO
 14.º SECCAO
 15.º SECCAO
 16.º SECCAO
 17.º SECCAO
 18.º SECCAO
 19.º SECCAO
 20.º SECCAO

CONSTRUTORES: *Spaldoro & Cia*

INSTITUTO NACIONAL DE PORTO ALEGRE
 PROCESSO N.º 3922199

SPALDORO & CIA
 N.º 1701

PREFEITURA MUNICIPAL DE PORTO ALEGRE
SMA - CO UNIDADE DE MONTAGEM
PROCESSO Nº **34212/99**

34212/99
de 1999

IMOBILIÁRIA JOGUEIRANTES LTDA.

INÍCIO DE APARTAMENTOS 7 QUÁDRAS ANTERIAS Nº 223

DEPARTAMENTO DE OBRAS
ZONA - SEÇÃO O
LIVRO - FOLHA Nº
JUNTA -
Data: 21/06/2003

6º PAVIMENTO

PROJEÇÃO RESPONSÁVEL: *[Signature]*

ESC. 1:50

CONSTRUTORA: *[Signature]*

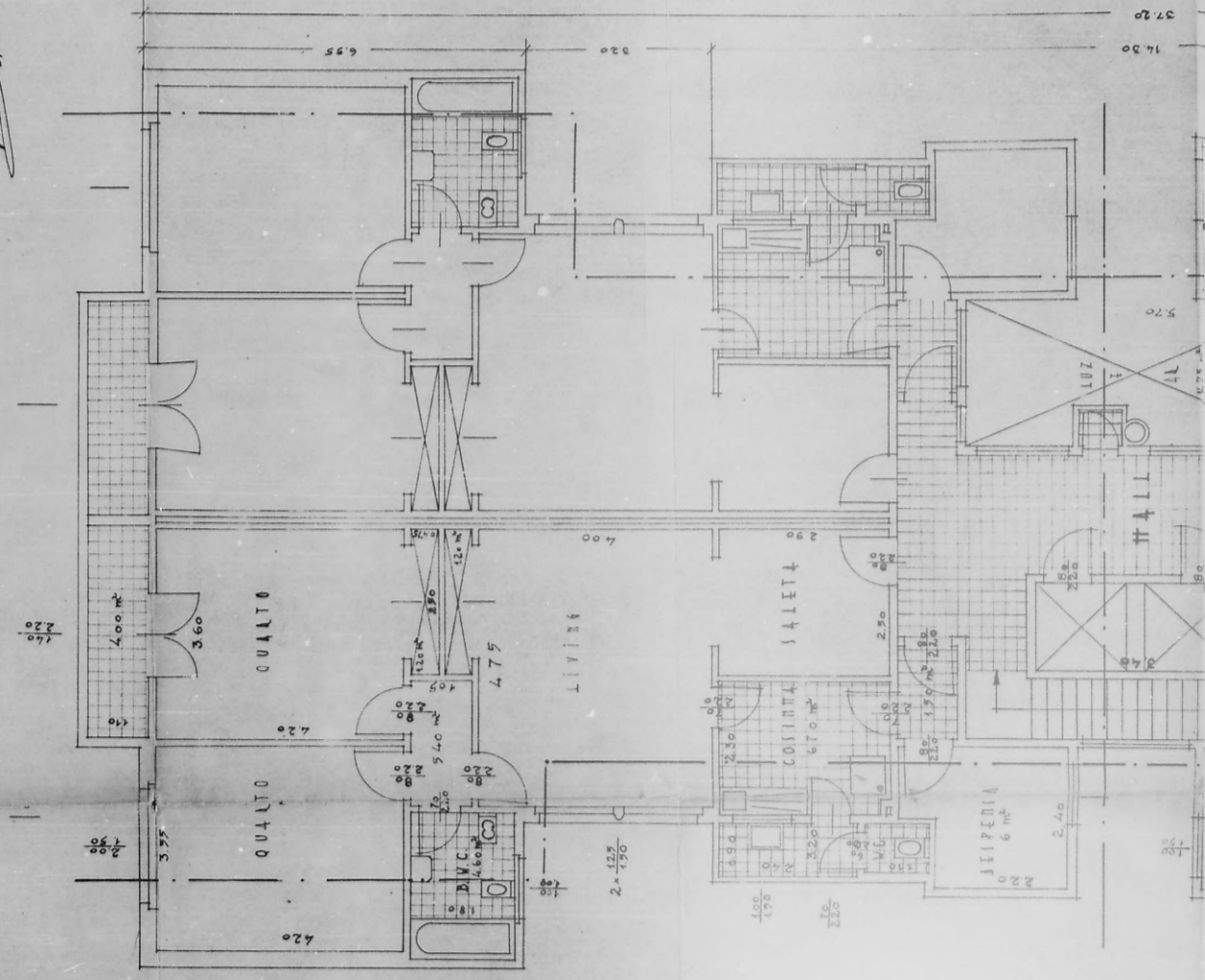

17.30
37.20

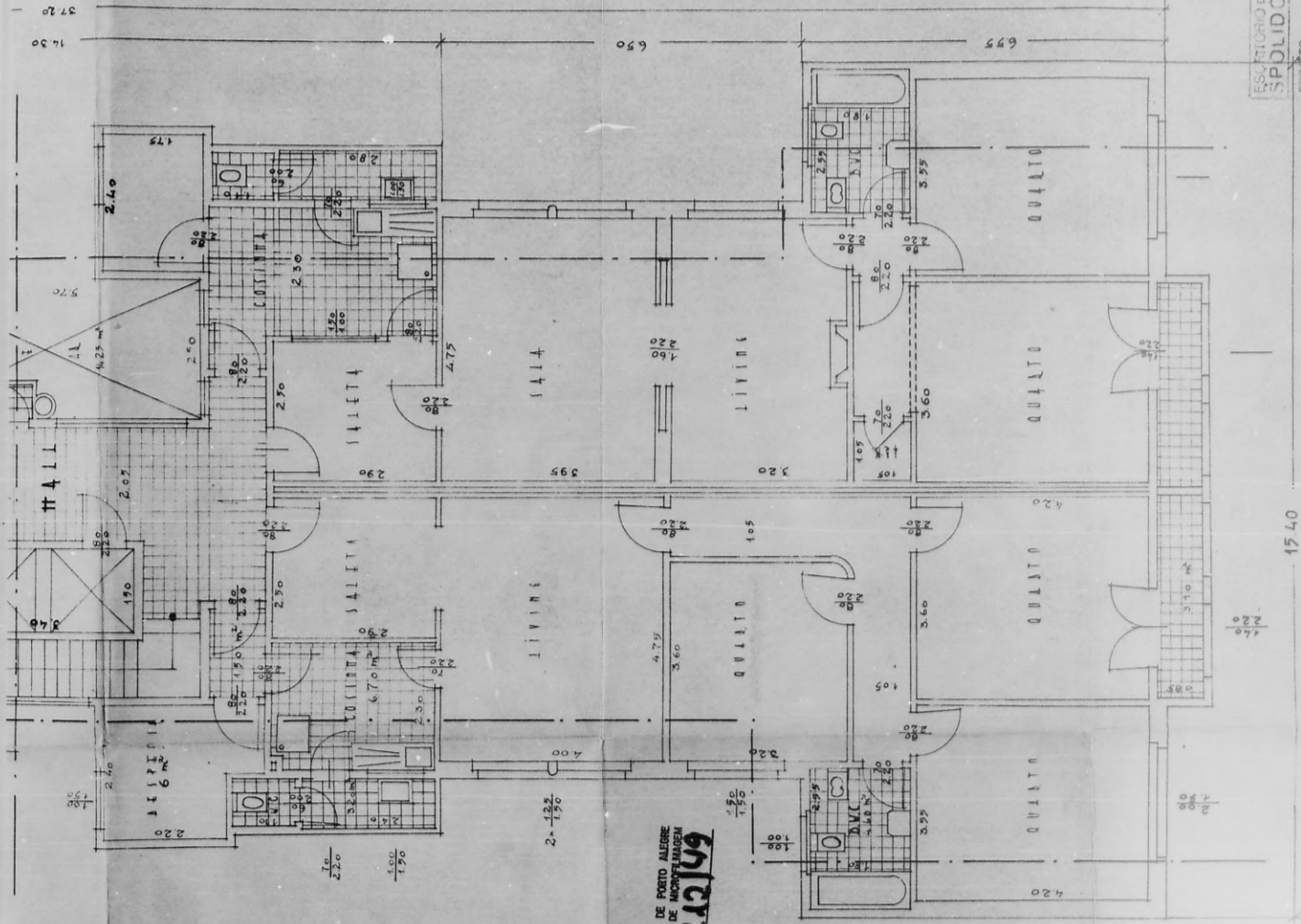

ESCRITÓRIO DE ENGENHARIA
SPOLIDORO & CIA.

PROJETO = N.º ---
 DESENHO = N.º 1701
 CALC. ESTAT. = N.º ---
 ORÇAMENTO = N.º ---
 DATA 28 / 1 / 49.

FAVIA, CARLOS
 Eng. OBRAS E SONDAGENS
 REG. Nº 12.122

PREFEITURA MUNICIPAL DE PORTO ALEGRE
 SMA - CD. CIDADE DE MARACANGIEM
 PROCESSO Nº **34212/49**

12

34912/49

PREFEITURA MUNICIPAL DE PORTO ALEGRE
SMA - COMISSÃO MUNICIPAL DE LICITAÇÃO
PROCESSO N.º 34220/99

IMOBILIARIA RIOGRANDENSE LTDA. EDIFÍCIO DE APARTAMENTOS Á RUA DOS ANDRADAS Nº 723

ESC. 50

0 PROPRIETARIO:
IMOBILIARIA RIOGRANDENSE LTDA.
[Signature]

DIVISÃO DE LICENCIAMENTO
ZONA URBANA
LIVRO TÍTULO 112
FOLHA 112/112
ÁREA 112/112

05 CONSTRUTORES:

[Signature]

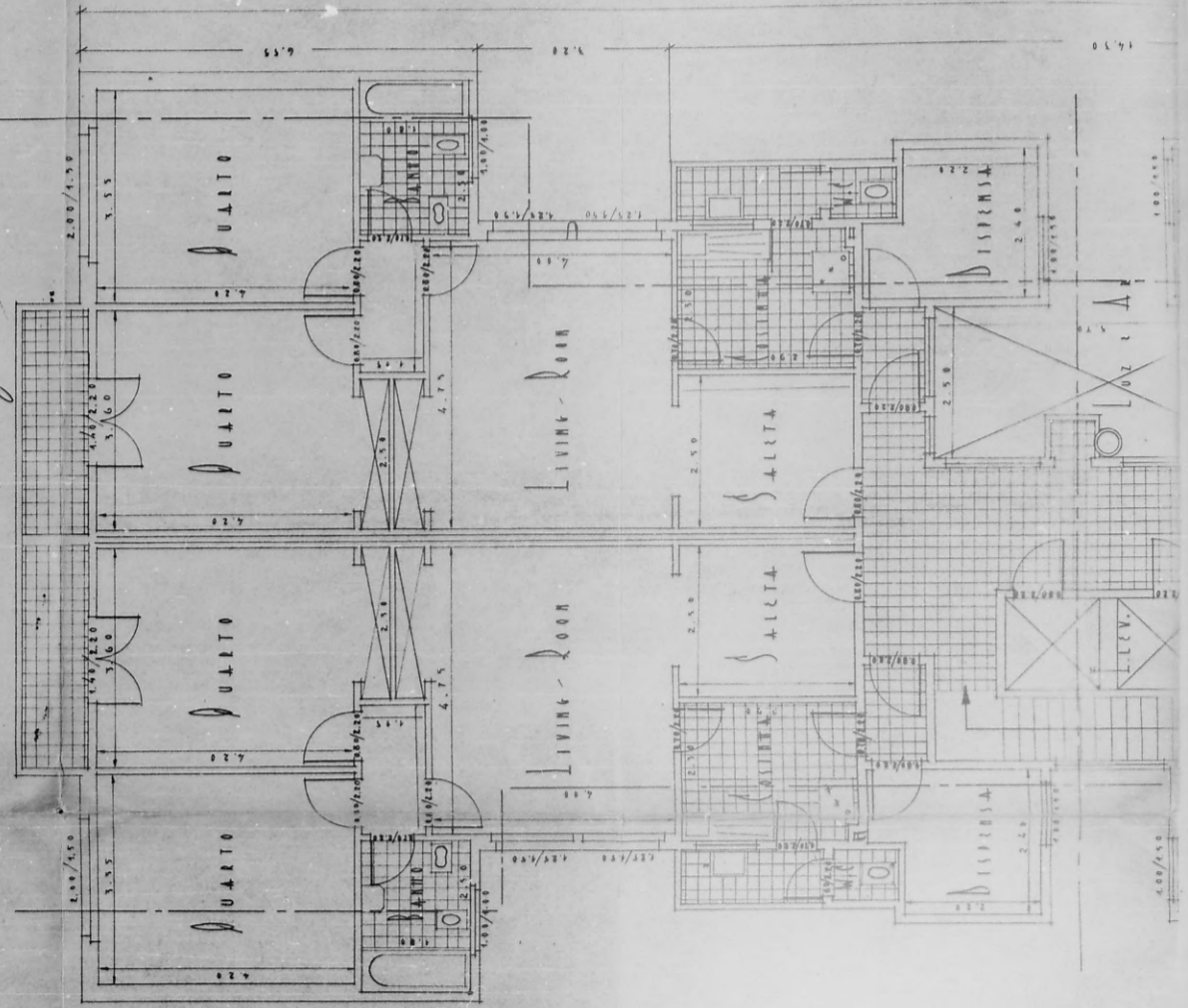

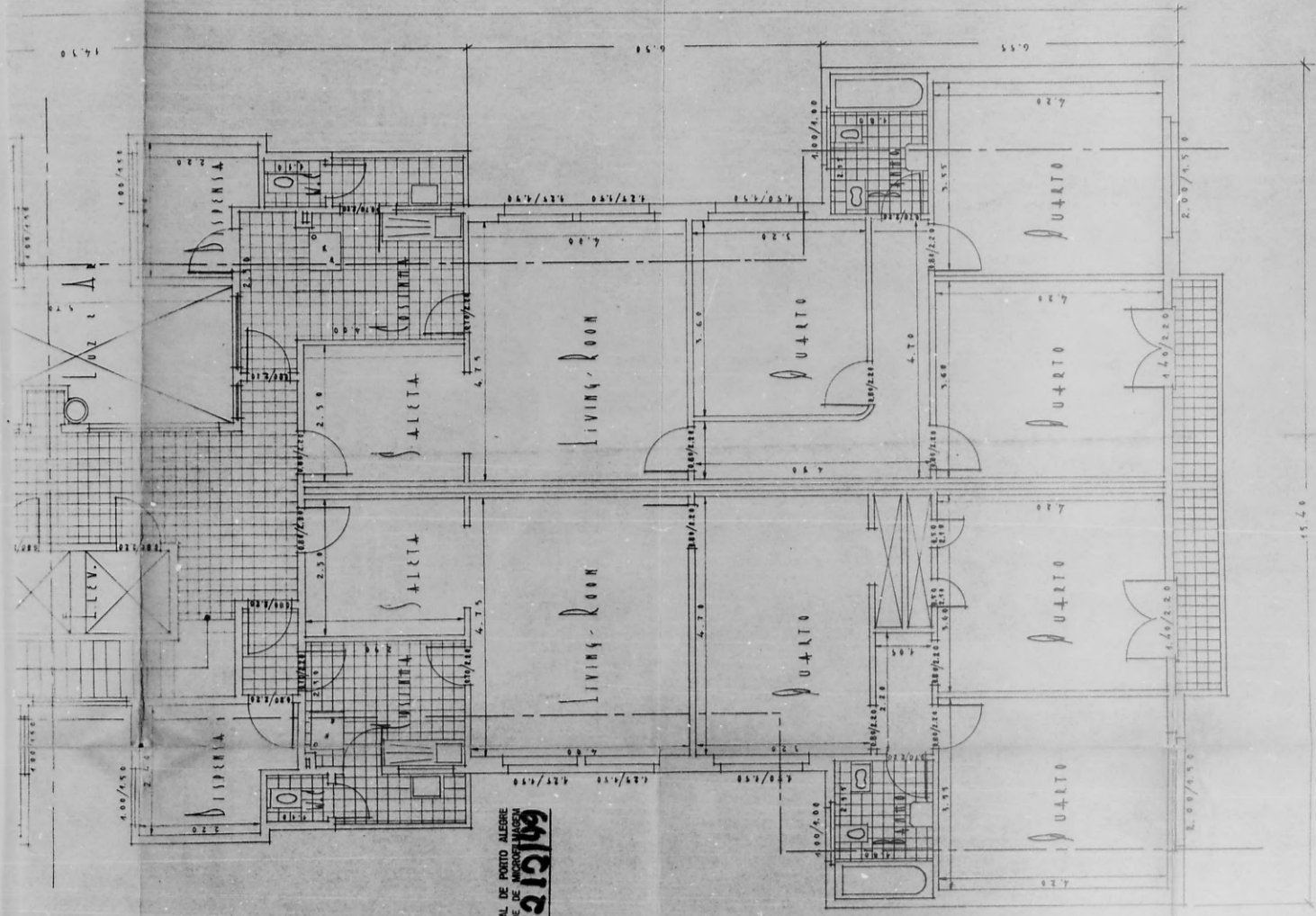

PREFEITURA MUNICIPAL DE PORTO ALEGRE
 SMA - CD. 2002 DE ACESSO À MORADIA
algrehe
 PROCESSO Nº

ESCRITÓRIO DE ENGENHARIA
SPOLIDORO & CIA.
 PROJETO = N.
 DESENHO = M.
 CALC. ESTAT. = N.
 ORÇAMENTO = N.
 DATA = / /

Nome do Técnico
 Eng. S. E. A. R.

4º PAVIMENTO

15.40

14.70

EDIFÍCIO DE APARTAMENTOS - A RUA DOS ANDRADAS Nº 723
1º PAVIMENTO

SETOR DE IMPRETIOS-SUIT

NÚMERO 21.157.71

AUTENTICAÇÃO RECIBO
CARTÓCIO RECIBO
DATA

EMPRESA: **EMPRESA RIOGRANDENSE DE ENGENHEIROS LTDA.**
 DESCRICÃO: **PROJETO DE CONSTRUÇÃO DE APARTAMENTOS**
 DATA: **12/12/99**
 LOCAL: **PORTO ALEGRE**
 Nº: **34212/99**

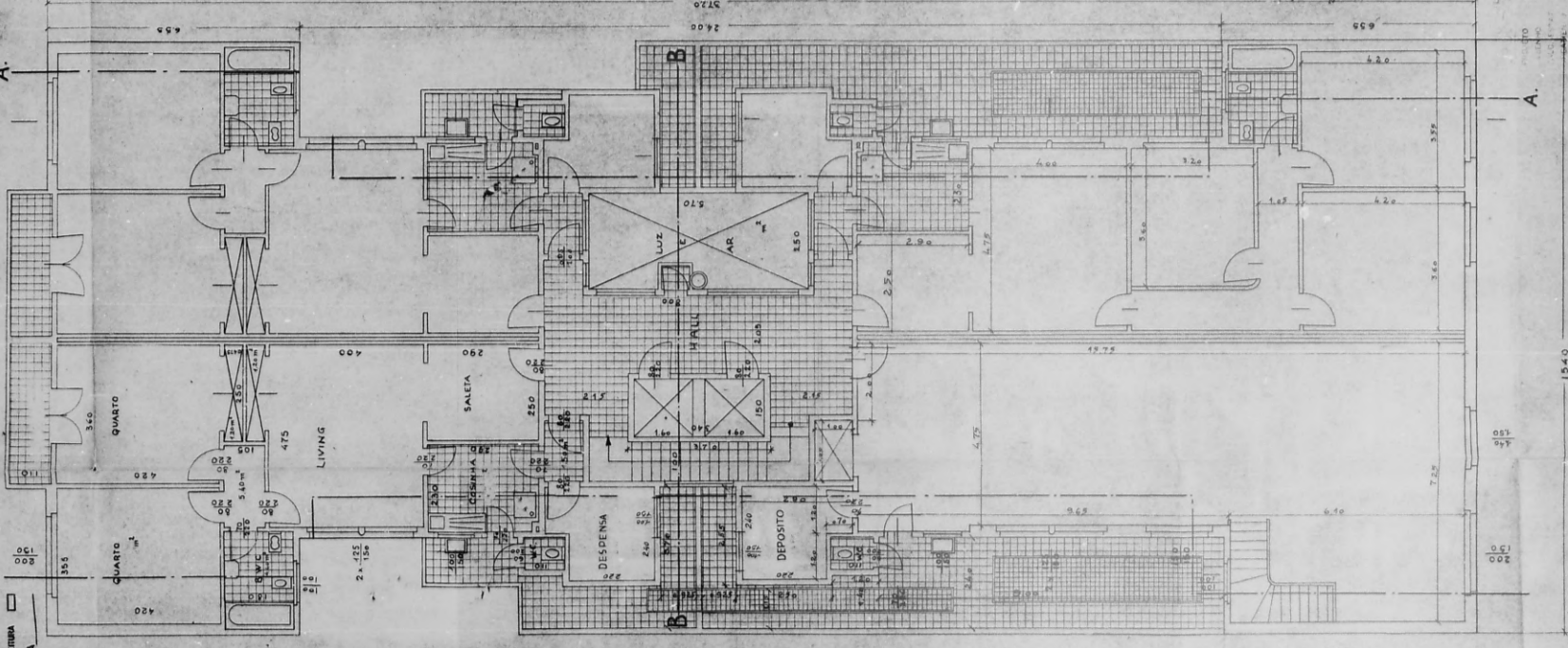

Handwritten signatures and notes.

REGISTRO MUNICIPAL DE PORTO ALEGRE
COM. DE LICENÇAS DE CONSTRUÇÃO
PROB. Nº 34212/99

34212/49

IMOBILIÁRIA RIOGRANDENSE LTDA.

PREFEITURA MUNICIPAL DE PORTO ALEGRE
SMA - CD. - UNIDADE DE MICROFILMAGEM
PROCESSO Nº **34212/49**

2ª Via
EDIFÍCIO DE APARTAMENTOS A RUA DOS ANDRADAS N° 723

1° PAVIMENTO

ZONA LIVRO TALAÓ Nº
12 SEÇÃO DE OBRAS
ÁREA *Quadr. ed. 11 por 33 m*

SETOR DE IMPÓSTER-SMOT

PROCESSO B. 15.171

NÚMERO 1

AUTENTICAÇÃO
RECIBO

CARTÓRIO
PREFEITURA
DATA

Escal. A
ESCALA A

PROJETO Nº	431	ESCALA	1:50
PLANTAS	C-349	PROJETO DE	<i>Ch. B. B. B.</i>
LOCAL	P. BLESFAR	CHARGADO DE	<i>Ch. B. B. B.</i>
Nº FOLHA	1	PROJETO DE	<i>Ch. B. B. B.</i>
DATA	1971/2/45	PROJETO DE	<i>Ch. B. B. B.</i>
OUTROS		PROJETO DE	<i>Ch. B. B. B.</i>

EMPRESA RIOGRANDENSE DE ENGENHEIROS LTDA.
RUA SOTER DE CAMPOS, 110 - S.P.A. - C. INDUSTRIAL - 119 - TELEFONE 224 - P. ALZARE R. D. DO SUL

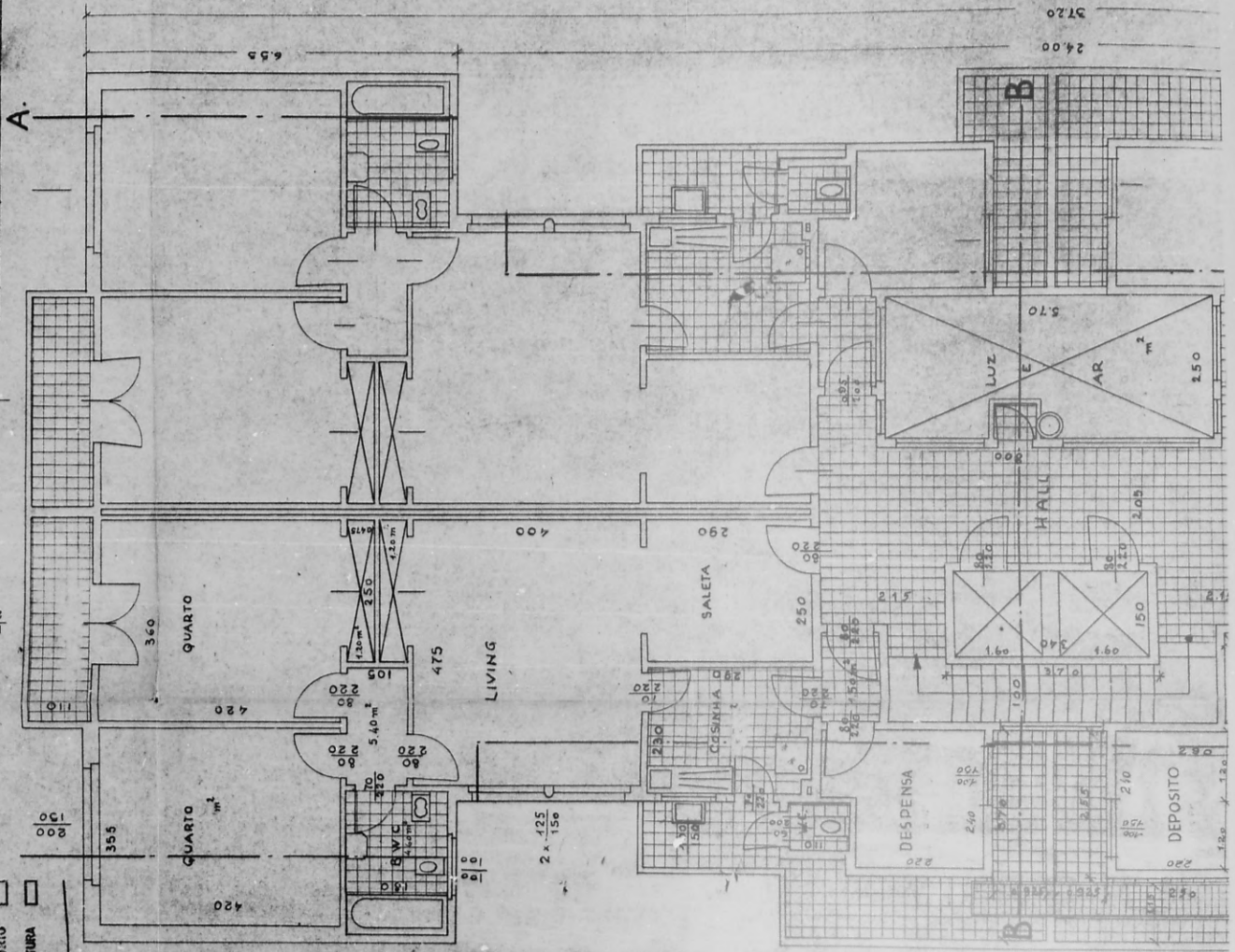

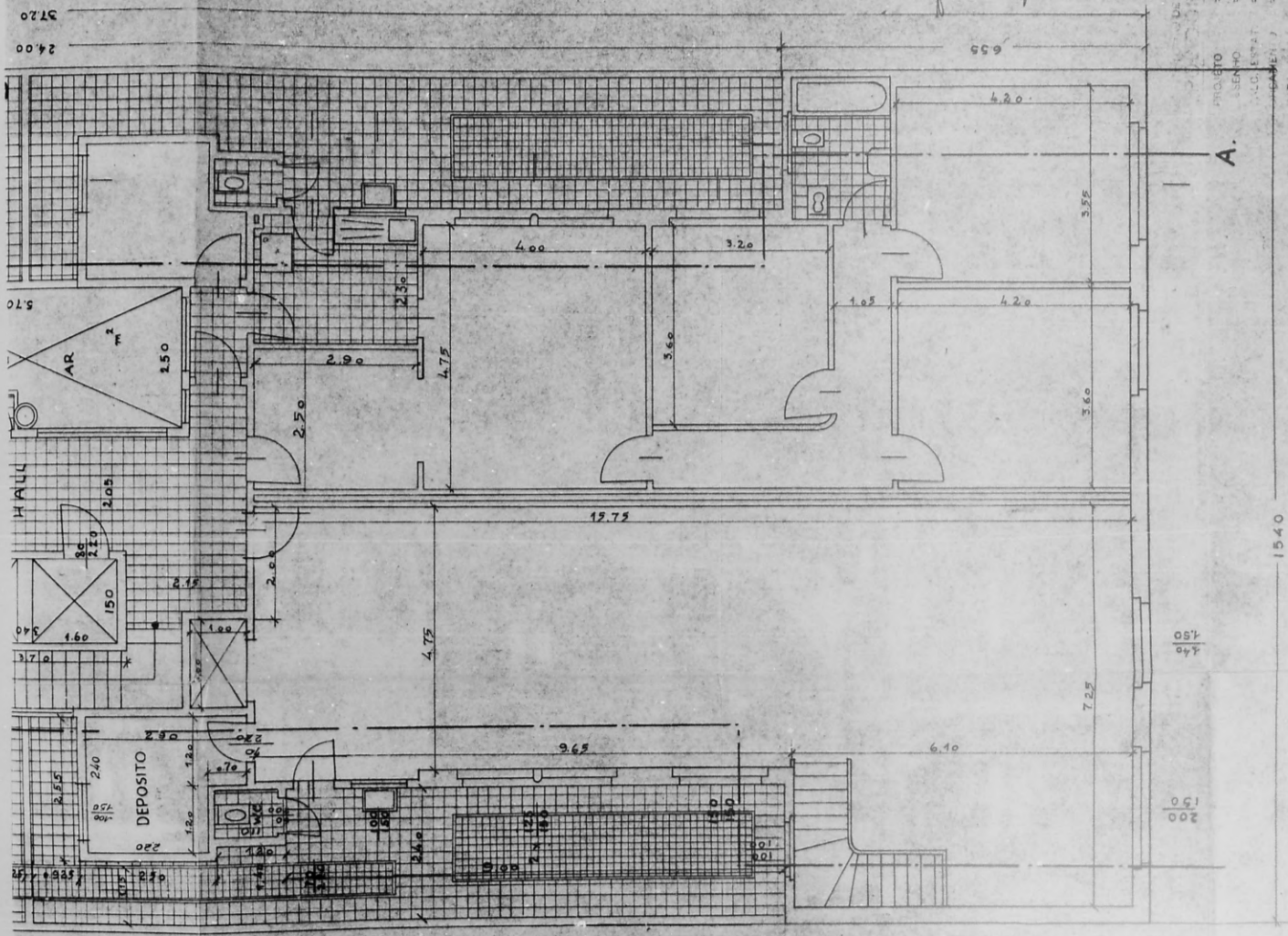

37.20
24.00

5.70

HALL

3.40

3.12

2.55

4.40

1.50

1.50

1.50

1.50

1.50

1.50

1.50

1.50

1.50

AR

2 m

1.50

1.50

1.50

1.50

1.50

1.50

1.50

1.50

1.50

1.50

1.50

1.50

1.50

1.50

1.50

1.50

1.50

1.50

1.50

2.50

2.50

2.50

2.50

2.50

2.50

2.50

2.50

2.50

2.50

2.50

2.50

2.50

2.50

2.50

2.50

2.50

2.50

2.50

2.50

2.50

2.30

2.30

2.30

2.30

2.30

2.30

2.30

2.30

2.30

2.30

2.30

2.30

2.30

2.30

2.30

2.30

2.30

2.30

2.30

2.30

2.30

4.75

4.75

4.75

4.75

4.75

4.75

4.75

4.75

4.75

4.75

4.75

4.75

4.75

4.75

4.75

4.75

4.75

4.75

4.75

4.75

4.75

4.00

4.00

4.00

4.00

4.00

4.00

4.00

4.00

4.00

4.00

4.00

4.00

4.00

4.00

4.00

4.00

4.00

4.00

4.00

4.00

4.00

3.20

3.20

3.20

3.20

3.20

3.20

3.20

3.20

3.20

3.20

3.20

3.20

3.20

3.20

3.20

3.20

3.20

3.20

3.20

3.20

3.20

3.60

3.60

3.60

3.60

3.60

3.60

3.60

3.60

3.60

3.60

3.60

3.60

3.60

3.60

3.60

3.60

3.60

3.60

3.60

3.60

3.60

1.05

1.05

1.05

1.05

1.05

1.05

1.05

1.05

1.05

1.05

1.05

1.05

1.05

1.05

1.05

1.05

1.05

1.05

1.05

1.05

1.05

4.20

4.20

4.20

4.20

4.20

4.20

4.20

4.20

4.20

4.20

4.20

4.20

4.20

4.20

4.20

4.20

4.20

4.20

4.20

4.20

4.20

3.55

3.55

3.55

3.55

3.55

3.55

3.55

3.55

3.55

3.55

3.55

3.55

3.55

3.55

3.55

3.55

3.55

3.55

3.55

3.55

3.55

7.25

7.25

7.25

7.25

7.25

7.25

7.25

7.25

7.25

7.25

7.25

7.25

7.25

7.25

7.25

7.25

7.25

7.25

7.25

7.25

7.25

15.75

15.75

15.75

15.75

15.75

15.75

15.75

15.75

15.75

15.75

15.75

15.75

15.75

15.75

15.75

15.75

15.75

15.75

15.75

15.75

15.75

6.55

6.55

6.55

6.55

6.55

6.55

6.55

6.55

6.55

6.55

6.55

6.55

6.55

6.55

6.55

6.55

6.55

6.55

6.55

6.55

6.55

6.40

6.40

6.40

6.40

6.40

6.40

6.40

6.40

6.40

PROCESSO Nº 39812199

IMOBILIARIA RIOGRANDENSE LTDA.

EDIFÍCIO DE APARTAMENTOS À RUA DOS ANDRADAS Nº 723

PAVIMENTO TIPO 2º e 3º

ESCALA 1:50

PROPOSTA DE LICITACAO
 ZONA 11 - SECCAO 02
 AREA 1100 m²
 AREA 1000 m² (com 20% de 20%)

13 de
 PALCO
 Imobiliária Riograndense
 47-11-1111

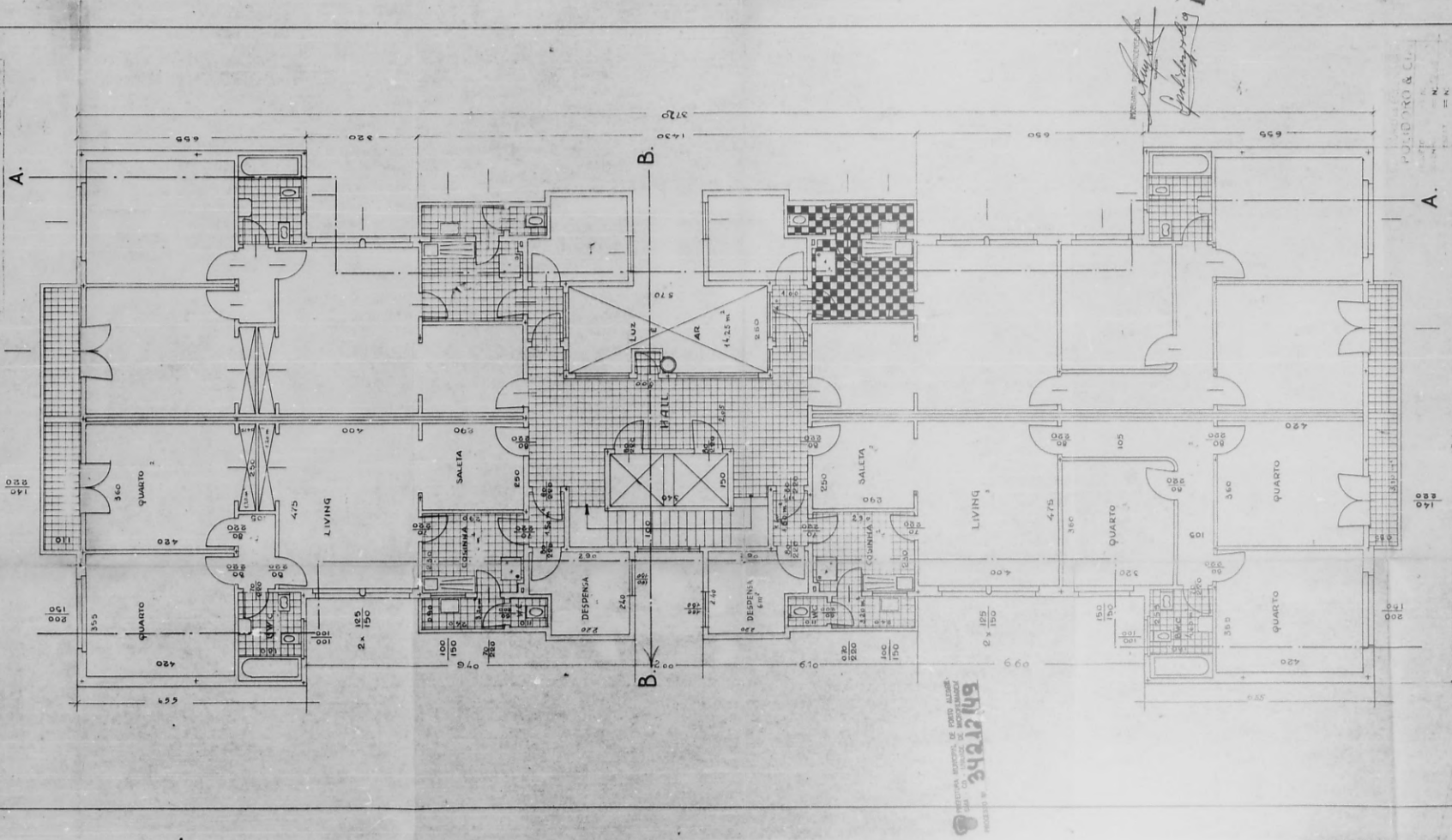

PROPOSTA DE LICITACAO
 ZONA 11 - SECCAO 02
 AREA 1100 m²
 AREA 1000 m² (com 20% de 20%)

13 de
 PALCO
 Imobiliária Riograndense
 47-11-1111

ÁREA CONSTRUIDA - 7.600,00 m²

RUA DOS ANDRADAS

PROJ. DE RO & CO

