

# DIÁRIO OFICIAL PORTO ALEGRE

Órgão de divulgação do Município – Ano XV – Edição 3756 – Terça-feira, 4 de Maio de 2010

## Prefeitura tem prejuízo de R\$ 1 milhão com vandalismo na sinalização

**É** de R\$ 1 milhão o total do prejuízo médio anual ao patrimônio público, com danos aos equipamentos da circulação da cidade, em razão de pichações, estragos e furtos diversos. Pelo levantamento da Empresa Pública de Transporte e Circulação (EPTC), o leque de furtos abrange, desde a retirada de fios, cabos de aterramento em paradas de ônibus, de semáforos para pedestres, placas de sinalização, lâmpadas e cavaletes, até de botoeiras sonoras em sinaleiras para cegos. Cada botoeira custa R\$ 1 mil.

A relação de gastos é extensa. A limpeza em razão de pichações nas estações dos corredores e paradas de ônibus custa R\$ 90 mil mês; a recuperação de painéis luminosos e reposição de peças de alumínio somam R\$ 50 mil anuais, a recuperação de gradis e lixeiras ficam em R\$ 6 mil ao mês; recuperação de placas de sinalização vão a R\$ 13 mil ao mês e a reposição de semáforos furtados, R\$ 7 mil ao mês, entre outros prejuízos.

Os danos à sinalização, além do prejuízo financeiro, representam riscos à segurança de motoristas e pedestres. Ainda no início desta semana, o furto de cabos de aterramento na parada de ônibus localizada na av. Osvaldo Aranha, em frente ao Instituto de Educação, provocou riscos de choque aos usuários. A parada foi isolada pela EPTC, até a reposição de ca-

### Corpo de Bombeiros recebe novo caminhão

A coordenação de Defesa Civil da Prefeitura de Porto Alegre adquiriu com recursos do Fundo Municipal de Reparamento do Corpo de Bombeiros (Fumrebom), um novo caminhão para compor a frota da Capital. O veículo, tipo Auto Bomba Tanque (ABT), marca LCL/ABT-500, será destinado para atividade de combate a incêndios, conforme especificação do Corpo de Bombeiros.

O investimento foi de R\$ 329.998,98 aprovado pelo empenho nº2009/55374, com data de 10 de dezembro de 2009. “Equipar o Corpo de Bombeiros é prioridade para a prefeitura. A Defesa Civil funciona de forma integrada com a Fundação de Assistência Social e Cidadania (Fasc), Departamento Municipal de Habitação (Demhab e Corpo de Bombeiros no atendimento de urgências e emergências”, disse secretário e coordenador da Defesa Civil Municipal, Léo Antônio Bulling.

O caminhão Auto Bomba Tanque já está à disposição da Estação do Corpo de Bombeiros do Bairro Floresta. Após a liberação interna do Comando do Corpo de Bombeiros, o novo equipamento de combate a incêndio entrará em atividade.



Lucas Barroso – Banco de Imagens – PMPA

**Recuperação de placas de sinalização totalizam R\$ 13 mil mensais**

bos e conserto final.

Vanderlei Cappellari, diretor de Trânsito da EPTC, alerta sobre os riscos do vandalismo. “Lamentavelmente o vandalismo é diário contra equipamentos da circulação da cidade. O furto de uma placa de Pare num cruzamento ou de um semáforo para pedestre, por exemplo, coloca em risco a vida das pessoas. A população precisa colaborar, cuidando e respeitando a sinalização, além de denunciar esse tipo de atitude, que é prejudicial a todos”, alerta.

As denúncias sobre vandalismo podem ser encaminhadas pelo fone 118, da EPTC, que atende nas 24 horas.

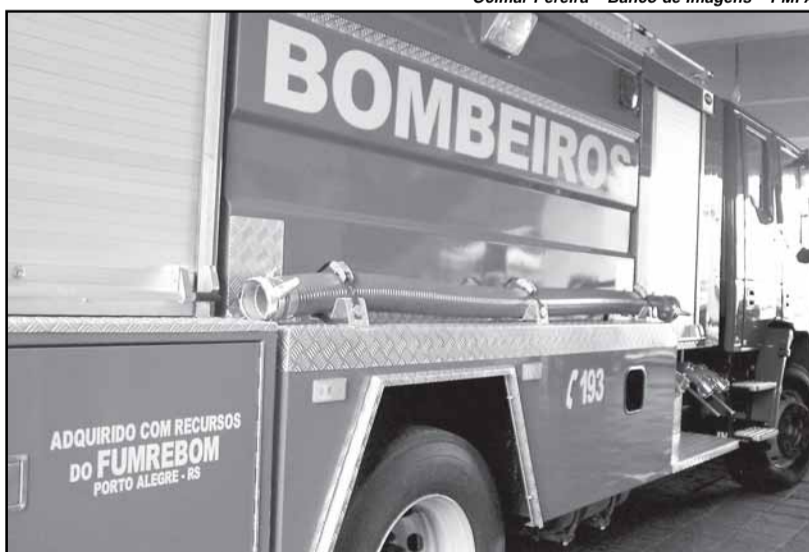

Ocimar Pereira – Banco de Imagens – PMPA

**Caminhão foi adquirido com recursos do Fumrebom**

**Fumrebom** — A Lei complementar nº460 de 22 de dezembro de 2000 instituiu o Fundo Municipal de Reparamento do Corpo de Bombeiros no município de Porto Alegre e dá outras providências. O Fumrebom é instituído em caráter rotativo, com objetivo de apoiar o reequipamento e funcionamento do Corpo de Bombeiros de Porto Alegre, gerenciando os recursos financeiros destinados a este fim.

### Construção de moradias

Projetos para construção de 4.841 moradias foram aprovados pela Comissão de Análise e Aprovação da Demanda Habitacional Prioritária (CAADHAP), da Secretaria do Planejamento Municipal (SPM), criada em outubro de 2009 pelo Decreto nº 16.477. As casas e apartamentos, no valor máximo de R\$ 130 mil, ficam em 26 núcleos habitacionais, a maioria na Zona Sul.

A comissão reúne, semanalmente, representantes de 11 órgãos técnicos da prefeitura para, em conjunto, analisar os pedidos e apressar sua tramitação. O prazo de três meses, em média, inclui todas as etapas para aprovar o empreendimento. A CAADHAP tem o objetivo de avaliar projetos habitacionais do programa Minha Casa, Minha Vida, que atende a população com faixa de renda de zero a 10 salários mínimos. Atualmente, estão em fase de avaliação outros 30 projetos de condomínios e loteamentos, que fazem parte do programa Minha Casa, Minha Vida.

### Congresso de turismo

Amanhã, 4, e quarta-feira, 5, a capital gaúcha estará integrada à agenda do 4º Congresso de Turismo da Rede Mercocidades, que acontece em Montevideu, Uruguai. O encontro será aberto pelo ministro de Turismo uruguaio, Héctor Lescano. O tema do encontro é turismo como motor de desenvolvimento econômico e social.

O secretário municipal de Turismo levará para o congresso a experiência da capital gaúcha na promoção e na gestão público-privada do setor durante painel sobre o tema, que terá também a participação de representantes dos governos de Buenos Aires, Montevideu e São Carlos.

A Rede Mercocidades é uma organização criada em 1995, quatro anos após a constituição do Mercado Comum do Sul (Mercosul), com o propósito de incluir as autoridades municipais da região nas decisões sobre a integração do bloco. Porto Alegre integra o grupo desde o início. Em 2003/04, coordenou a Unidade Temática do Turismo. A rede possui 198 cidades associadas (Argentina, Brasil, Paraguai, Uruguai, Venezuela, Chile, Bolívia e Peru).

### Festival internacional

O projeto do Festival Internacional do Folclore Porto Alegre, que será realizado de 13 a 22 de agosto na Capital, foi apresentado nesta segunda-feira, 3, ao prefeito municipal em audiência no Paço Municipal. Os organizadores solicitaram apoio institucional da prefeitura para o evento.

Em sua 3ª edição, o festival terá participação de seis delegações internacionais, com a previsão de participação de cerca de 200 artistas de países como Argentina, Chile, México, Panamá e Polônia. A programação abrangerá atividades culturais, artísticas e sociais em diversos locais da cidade durante dez dias. O evento tem como objetivo promover o intercâmbio cultural entre os países participantes.

### Festa para as mães

A prefeitura promoverá neste domingo, 9 de maio, no Parque Farroupilha, o tradicional evento comemorativo ao Dia das Mães. As atividades destinadas à população ocorrerão entre as 10h e as 13h, no entorno do Monumento do Expedicionário. Realizada pela Secretaria Municipal de Esportes, Recreação e Lazer (SME), a confraternização tem a finalidade de criar uma relação entre mães e filhos, com atividades ligadas à recreação e ao esporte. É esperado um público de cerca de cinco mil pessoas.

O objetivo maior é oportunizar atividades culturais, esportivas e recreativas, que visam resgatar o espírito de família, valorizando a criatividade e o lúdico.

Entre as atrações, o ônibus brincalhão com jogos e oficinas. Também haverá orientações do Sesc/RS sobre saúde, corte de cabelo com o Luky Hair/Corte Bem; dança do ventre, apresentação do teatro de bonecos do DMAE, show com o músico Rogério Armando e sorteio de vários brindes.

Ricardo Giusti – Banco de Imagens – PMPA

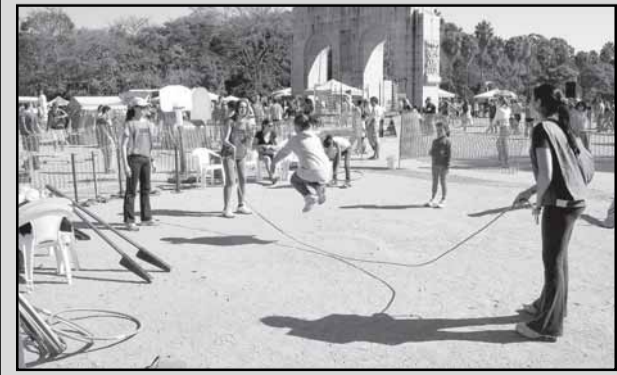

# EXECUTIVO PESSOAL

endereço eletrônico: [diariooficial@sma.prefpoa.com.br](mailto:diariooficial@sma.prefpoa.com.br)

## Atos

### SECRETÁRIA MUNICIPAL DE ADMINISTRAÇÃO, no uso de suas atribuições legais,

**EXONERA**, a pedido, através do Ato 260 de 20.4.10 (processo 1.4583.10.8).

NOME: ROSANE MAGNUS VIEIRA  
CARGO: Auxiliar de enfermagem  
LOTAÇÃO: SMS  
OBJETO: Do cargo que detém no serviço público Municipal, a contar de 21/01/2010  
BASE LEGAL: Com base no artigo 71, inciso I, da Lei Complementar 133/85.

MATRÍCULA: 372496  
CÓDIGO: SA10106

**EXONERA**, através do Ato 379 de 20.4.10 (processo 1.6830.10.2).

NOME: CLAUDIA DONADA ROSA  
CARGO: Professor  
LOTAÇÃO: SMED  
OBJETO: A contar de 14/02/2010.  
BASE LEGAL: Art. 71, inc. I da LC 133/8.

MATRÍCULA: 233174/2  
CÓDIGO: ED103M5

**EXONERA**, a pedido, através do Ato 407 de 20.4.10 (processo 1.10211.10.1).

NOME: MARTA POKORSKI SIERADZKI  
CARGO: Professora M5  
LOTAÇÃO: SMED  
OBJETO: A contar de 10/03/2010.  
BASE LEGAL: Artigo 71, inciso I, da Lei Complementar 133/85

MATRÍCULA: 279897/2  
CÓDIGO: ED103M5  
CÓDIGO: 15626041

**EXONERA**, através do Ato 408 de 20.4.10 (processo 1.10088.10.5).

NOME: SHANE LIA PRESTES  
CARGO: Monitor  
LOTAÇÃO: SMED  
OBJETO: Para tomar posse em outro cargo, a contar de 09/03/2010  
BASE LEGAL: Artigo 71, inciso II, alínea "c", da Lei Complementar 133/85

MATRÍCULA: 915420/1  
CÓDIGO: SA10806  
CÓDIGO: 15611024

**NOMEIA**, a contar de 16.3.10, através do Ato 310 de 22.4.10 (processo 1.12224.10.3).

NOME: CLEO BELICIO LOPES  
LOTAÇÃO: SMAM  
OBJETO: Para exercer o cargo em comissão de gerente de projetos I (11250003), da Supervisão do Meio Ambiente (20801002), da SMAM.  
BASE LEGAL: Artigo 20 da Lei Complementar 133/85.

MATRÍCULA: 997836/1

**NOMEIA**, a contar de 1º.3.10, através do Ato 311 de 22.4.10 (processo 1.12225.10.0).

NOME: WALTER EICHLER  
LOTAÇÃO: SMAM  
OBJETO: Para exercer o cargo em comissão de gerente de parque (11260001), do Parque Moinhos de Vento (20612002), da DAPPJ/SUPPJ, da SMAM.  
BASE LEGAL: Artigo 20 da Lei Complementar 133/85.

MATRÍCULA: 997861/1

**NOMEIA**, de 30.3 a 28.4.10, durante o impedimento da titular PATRICIA LOSS RIMOLI, 159685, respondendo por outro CC, a servidora, através do Ato 359 de 20.4.10 (processo 1.12510.10.6).

NOME: MARIANNI MARTINS VALENTE  
Oficial de Gabinete  
LOTAÇÃO: GP  
OBJETO: Para responder pelo CC de gerente de projetos III (11270003), do Gabinete Executivo (02006001), do GP.  
BASE LEGAL: Art. 69, da LC 133/85

MATRÍCULA: 793817  
21240001  
CÓDIGO: 02006001

**NOMEIA**, no cargo de MONITOR, SA.1.08.06.A, as candidatas a seguir relacionadas, aprovadas no Concurso Público 435, homologado em 15.05.2008, autorizado em 19.2.10, em caráter efetivo, para cumprirem estágio probatório, com base no artigo 20, parágrafo único, da Lei Complementar 133, de 31.12.1985, através do Ato 342 de 20.4.10 (processo 1.4560.10.8).

Nome Lotação  
NATASHE GELBCKE – 160º Lugar SMED  
REJANE DE FATIMA TEIXEIRA DA COSTA – 161º Lugar SMED  
LIA BEHM DE OLIVEIRA – 163º Lugar SMED

CHEFE DA UNIDADE DE REGISTRO E PREPARO DE PAGAMENTO do CEDRE da SMA, no uso de suas atribuições legais,

**DESIGNA** a contar de 1º.4.10, através do Ato 190 de 16.4.10 (processo 1.15500.10.1).

NOME: JOSÉ FRANCISCO LIMA DOS SANTOS  
CARGO: Administrador  
LOTAÇÃO: SMA  
OBJETO: Para exercer a FG de assessor técnico (21170001), do Gabinete do Secretário (12002001), da SMA.  
BASE LEGAL: Artigo 68 da Lei Complementar 133 de 31.12.1985

MATRÍCULA: 221410/3  
CÓDIGO: ES101NS

**DESIGNA**, a contar de 4.3.10, através do Ato 206 de 8.4.10 (processo 1.4194.10.1).

NOME: ROBERTO DE CASTRO DA SILVA  
CARGO: Operário especializado  
LOTAÇÃO: SMIC  
OBJETO: Para exercer a função gratificada de chefe setor (11130002) do Setor de Implantação Industrial (16302006) da Seção de Operações, da Divisão de Desenvolvimento Industrial da Supervisão Técnica da SMIC.  
BASE LEGAL: Art. 68, da LC 133/85.

MATRÍCULA: 100642/2  
CÓDIGO: OB 10702

**DESIGNA**, a contar de 15.4.10, através do Ato 219 de 19.4.10 (processo 1.15957.10.1).

NOME: SERGIO LUIZ GIACOMELLI  
MATRÍCULA: 73018/2

CARGO: Auxiliar de serviços técnicos

CÓDIGO: 0B10606

LOTAÇÃO: DEP

OBJETO: Para exercer a FG de auxiliar técnico (21130002), da Divisão de Obras e Projetos (04701002), do DEP.  
BASE LEGAL: Lei Complementar 133 de 31.12.1985 Artigo 68

### CHEFE DA SEÇÃO DE REGISTROS E VANTAGENS DA DIVISÃO DE RECURSOS HUMANOS DO DEPARTAMENTO MUNICIPAL DE ÁGUA E ESGOTOS, no uso de suas atribuições legais,

**DESIGNA**, a contar de 24.3.10, CARLOS SUMANATA NUNES DA SILVEIRA, 718194, operador de subestação, para exercer a função gratificada de chefe do setor de elevatórias, da Divisão de Esgoto, com base no artigo 68 da Lei Complementar 133 de 31.12.85, através do Ato 54 de 12.4.10 (processo 3.1326.10.4).

**DISPENSA**, a contar de 15.3.10, KARINA SOLKA SANTA HELENA, 725861, técnica de segurança do trabalho, da função gratificada de chefe do setor de colocação e contratos de cargos, da Divisão de Recursos Humanos, com base no artigo 73 da Lei Complementar 133 de 31.12.85, através do Ato 52 de 9.4.10 (processo 3.1142.10.0).

**DISPENSA**, a contar de 24.3.10, VLADIMIR ZALUAR VASQUES DA SILVA, 718133, operário, da função gratificada de chefe do setor de elevatórias, da Divisão de Esgoto, com base no artigo 73 da Lei Complementar 133 de 31.12.85, através do Ato 53 de 12.4.10 (processo 3.1326.10.4).

**DISPENSA**, a contar de 16.4.10, NADIA MARIA LORINI, 437983, assistente administrativa, da função gratificada de chefe do núcleo de apoio técnico, da Universidade Corporativa, com base no artigo 73 da Lei Complementar 133 de 31.12.85, através do Ato 59 de 19.4.10 (processo 3.1559.10.9).

### DIRETOR-GERAL DO DEPARTAMENTO MUNICIPAL DE HABITAÇÃO, no uso de suas atribuições legais,

**DISPENSA** GENI TERESINHA MONTICELLI, 674970, telefonista, da função gratificada de Gerente de Atividades, do Gabinete da Direção-Geral, 14150002, 31900000, a contar de 1.3.10, com base no artigo 73, da Lei Complementar 133 de 31.12.85, através do Ato 68 de 19.04.10.

**NOMEIA** SILVIA REGINA GONÇALVES MACHADO MICHEL, 822118, para exercer o cargo em comissão de Assessora da Assessoria de Conflitos Fundiários, 24260001, 31004001, face impedimento do titular PAULO CESAR VICENTINI MACÁRIO, 680233, por motivo de licença para tratamento de saúde, no período de 26.02.10 a 30.06.10, em regime de dedicação exclusiva, com base no artigo 69 da Lei Complementar 133 de 31.12.85 e posterior efetivação, através do Ato 67 de 16.04.10.

### DIRETOR-PREVIDENCIÁRIO DO DEPARTAMENTO MUNICIPAL DE PREVIDÊNCIA DOS SERVIDORES PÚBLICOS DO MUNICÍPIO DE PORTO ALEGRE, no uso de suas atribuições legais,

**REVIS**A, em relação ao servidor ALCINDO AVILA NUNES, 17799.8, estatutário, Agente de Fiscalização, FV-1.01.07.D.12-2, 30 horas, da Secretaria Municipal da Produção, Indústria e Comércio, com paridade em relação aos servidores ativos, em Regime Financeiro de Repartição Simples, o provento, concedendo-lhe a Gratificação por Exercício de Atividades Perigosas (30%), a contar de 03-07-2008, com base no artigo 7º da Emenda Constitucional 41/03, artigos 1º, 2º, incisos I e II, da Lei 10.479, de 02-07-08; artigo 40, inciso I, da LC 478/02; \* Valores com base no Decreto 15.943/08; CPF 5468027020, PASEP 10025537625, através do Ato 171 de 19.4.10 (processo 9.982.10.5). **“Ato sujeito a modificações, pendente de exame pelo Tribunal de Contas do Estado”.**

**REVIS**A, em relação à servidora SANDRA MARA MARTINS MORAES, 170.1, estatutária, Procurador, ES-4.11.NS.C.08-0, 30 horas, do Departamento Municipal de Habitação, com paridade em relação aos servidores ativos, em Regime Financeiro de Repartição Simples, o provento, concedendo-lhe a gratificação de incentivo à produtividade, correspondente à média das funções gratificadas de níveis 2, 4 e 6, a contar de 03-07-08, com base no artigo 7º da Emenda Constitucional 41/03, artigo 65 da Lei n° 6.310, de 28-12-88, alterado pela Lei 10.481/08; Instrução Normativa 04/08, alterada pela Instrução Normativa 05/08; Precedente Judicial 01196257255; \* Valores com base no Decreto 15.943/08; CPF 12521175072, PASEP 10025540960, através do Ato 177 de 19.4.10 (processo 1.7773.09.9). **“Ato sujeito a modificações, pendente de exame pelo Tribunal de Contas do Estado”.**

**REVIS**A, em relação à servidora SUSANA MARIA OHLSON HEINZELMANN, 404.4, estatutária, Assessor para Assuntos Jurídicos, ES-4.05.NS.D.09-1, 30 horas, do Departamento Municipal de Habitação, com paridade em relação aos servidores ativos, em Regime Financeiro de Repartição Simples, o provento, concedendo-lhe a gratificação de incentivo à produtividade, correspondente à média das funções gratificadas de níveis 2, 4 e 6, a contar de 03-07-08, com base no artigo 7º da Emenda Constitucional 41/03, artigo 65 da Lei n° 6.310, de 28-12-88, alterado pela Lei 10.481/08; Instrução Normativa 04/08, alterada pela Instrução Normativa 05/08; Precedente Judicial 01196257255; \* Valores com base no Decreto 15.943/08; CPF 11408049015, PASEP 10267175210, através do Ato 176 de 19.4.10 (processo 1.7772.09.2). **“Ato sujeito a modificações, pendente de exame pelo Tribunal de Contas do Estado”.**

**REVIS**A, em relação a MARIA DULCE FURTADO DE SOUZA, 8693.4, estatutária, Assistente Administrativo, AA-1.04.06.D.11-1, 30 horas, da Procuradoria-Geral do Município, com paridade em relação aos servidores ativos, Regime Financeiro de Repartição Simples, o provento, concedendo-lhe a incorporação do valor correspondente à Gratificação de Resultado Fazendário e de Programação Orçamentária – GRFPO, variável, a contar de 01.09.09, com o valor integral, com base no artigo 7º da Emenda Constitucional 41/03, artigos 1º, 3º, inciso II e 9º da Lei 10087/06, alterada pela Lei 10765/09; \* Valores com base no Decreto 16390/09; CPF 25683802091, PASEP 10042673361, através do Ato 178 de 19.4.10 (processo 1.56876.09.2). **“Ato sujeito a modificações, pendente de exame pelo Tribunal de Contas do Estado”.**

**REVIS**A, em relação a DORIS CAMARGO KNAPP, 5412.2, estatutário, Assessor para Assuntos Jurídicos, ES-1.05.NS.D.09-0, 30 horas, da Procuradoria-Geral do Município, com paridade em relação aos servidores ativos, Regime Financeiro de Repartição Simples, o provento, concedendo-lhe a incorporação do valor correspondente à Gratificação de Resultado Fazendário e de Programação Orçamentária – GRFPO, variável, a contar de 01.09.09, com o valor integral com base no artigo 7º da Emenda Constitucional 41/03, artigos 1º, 3º, inciso I e 9º da Lei 10087/06, alterada pela Lei 10765/09; \* Valores com base no Decreto 16390/09; CPF 31677312068, PASEP 10042646879, através do Ato 184 de 16.4.10 (processo 1.62009.09.5). **“Ato sujeito a modificações, pendente de exame pelo Tribunal de Contas do Estado”.**

**REVIS**A, em relação a SILVIA HELENA JORGE SILVEIRA, 9516.6, estatutário, Auxiliar de Serviços Técnicos, OB-1.01.06.D.08-1, 30 horas, da Procuradoria-Geral do Município, com paridade em relação aos servidores ativos, Regime Financeiro de Repartição Simples, o provento, concedendo-lhe a incorporação do valor correspondente à Gratificação de Resultado Fazendário e de Programação Orçamentária – GRFPO, variável, a contar de 01.09.09, com o valor integral, com base no artigo 7º da Emenda Constitucional 41/03, artigos 1º, 3º, inciso II e 9º da Lei 10087/06, alterada pela Lei 10765/09 \* Valores com base no Decreto 16390/09; CPF 16399307015, PASEP 10250772121, através do Ato 185 de 16.4.10 (processo 1.56879.09.1). **“Ato sujeito a modificações, pendente de exame pelo Tribunal de Contas do Estado”.**

## Portarias

### SECRETÁRIA MUNICIPAL DE ADMINISTRAÇÃO, no uso de suas atribuições legais,

**COLOCA**, através da Portaria 125 de 20.4.10 (processo 1.6014.10.0).

NOME: MARIA ROSANE SCHULZ GOLAMBIESKIMATRÍCULA: 401629/01  
CARGO: Médico  
LOTAÇÃO: SMS  
CÓDIGO: ES.1.24.NS

OBJETO: À disposição da CMPA, sem prejuízo do vencimento e demais vantagens temporais, com ônus para a origem sem ressarcimento, no período de 08.04.10 a 31.12.12, de acordo com o Protocolo de Intenções 09/09 - CSI.  
BASE LEGAL: Art. 32, inciso I, da LC 133/85 e art. 9º, alínea “a”, do Decreto 15.559/07.



## PREFEITURA MUNICIPAL DE PORTO ALEGRE

### Diário Oficial de Porto Alegre

Órgão de Divulgação Oficial do Município de Porto Alegre

Criado pelo Decreto nº 11.226 de 14 de Março de 1995

[www.portoalegre.rs.gov.br](http://www.portoalegre.rs.gov.br)

PREFEITO MUNICIPAL: José Fortunati

SECRETARIA MUNICIPAL DA ADMINISTRAÇÃO: Secretária: Sônia Mauriza Vaz Pinto

GERENTE DO DIÁRIO OFICIAL: Jornalista Tamara Maria Costa Pereira - Fone: 3289.1231

ENDEREÇO: Rua Siqueira Campos, 1300 – 7º andar – CEP 90010-907

[diariooficial@sma.prefpoa.com.br](mailto:diariooficial@sma.prefpoa.com.br) – Fax 3289-1248

ASSINATURAS, VENDAS E DISTRIBUIÇÃO: Paulo Colbert Rosa Kerche – Fone 3289-1230

ASSINATURA ANUAL: R\$ 65,00 – SEMESTRAL: R\$ 32,50 – AVULSO: R\$ 0,50

EDIÇÃO GRÁFICA E IMPRESSÃO: CORAG – Companhia Rio-grandense de Artes Gráficas

**DESIGNA**, através da Portaria 124 de 20.4.10 (processo 1.10859.08.0).  
 NOME: CARLOS AUGUSTO DA ROSA BORBA MATRÍCULA: 121116/02  
 CARGO: Operário CÓDIGO: AC.1.10.02  
 LOTAÇÃO: DEP  
 OBJETO: Para ter exercício na SMOV, sem prejuízo do vencimento e demais vantagens temporais, no período de 01.06.2009 a 31.12.2010.  
 BASE LEGAL: Art. 32, inciso IV, da LC 133/85.

**DESIGNA, através da Portaria 127 de 20.4.10 (processo 1.7109.10.5).**  
 NOME: ROSANA VIEIRA KUH N MATRÍCULA: 53444.7/01  
 CARGO: Assistente administrativo CÓDIGO: AA10406  
 LOTAÇÃO: SMGAE  
 OBJETO: Para ter exercício na PGM, sem prejuízo do vencimento e demais vantagens temporais, no período de 24.03.2009 a 31.12.2012.  
 BASE LEGAL: Art. 32, inciso IV, da LC 133/85.

**PRORROGA** de 1º.1.09 a 31.12.12, em relação a, através da Portaria 129 de 20.4.10 (processo 1.10647.05.8).  
 NOME: ANA CRISTINA SOARES DA COSTA MATRÍCULA: 201227/01  
 CARGO: Assistente administrativo CÓDIGO: AA.1.04.06  
 LOTAÇÃO: Secretaria Municipal de Gestão e Acompanhamento Estratégico  
 OBJETO: O prazo de sua designação para ter exercício na SMF, sem prejuízo do vencimento e demais vantagens temporais.  
 BASE LEGAL: Art. 32, inciso IV, da LC 133/85.

**CHEFE DA UNIDADE DE REGISTRO E PREPARO DE PAGAMENTO do CEDRE da SMA, no uso de suas atribuições legais,**

**CESSA**, a contar de 1º.1.10, em relação ao servidor, através da Portaria 720 de 12.4.10 (processo 1.12850.10.1).  
 NOME: PAULO LUIS HEINEN MATRÍCULA: 333430/1  
 CARGO: Administrador CÓDIGO: ES101NS  
 LOTAÇÃO: Secretaria Municipal da Fazenda  
 OBJETO: A Portaria 3179, de 26/12/07, que concedeu a gratificação especial pelo exercício de atividade de lançamento de tributo, arrecadação, execução e controle da receita, da despesa, de empenho e de preparo de pagamento, correspondente à FG de nível 6.

**CESSA**, a contar de 1º.1.10, em relação ao servidor, através da Portaria 721 de 12.4.10 (processo 1.12850.10.1).  
 NOME: GILBERTO BUJAK MATRÍCULA: 723414/2  
 CARGO: Contador CÓDIGO: ES209NS  
 LOTAÇÃO: SMF  
 OBJETO: A Portaria 2280, de 08/08/05, que concedeu a gratificação especial pelo exercício de atividade de lançamento de tributo, arrecadação, execução e controle da receita, da despesa, de empenho e de preparo de pagamento, correspondente à FG de nível 6.

**CESSA**, a contar de 1º.1.10, em relação ao servidor, através da Portaria 722 de 12.4.10 (processo 1.12850.10.1).  
 NOME: JOSE EDUARDO MORSCH CARDOSO MATRÍCULA: 224380/1  
 CARGO: Assistente administrativo CÓDIGO: AA10406  
 LOTAÇÃO: SMF  
 OBJETO: A Portaria 1245, de 21/09/00, que concedeu a gratificação especial pelo exercício de atividade de lançamento de tributo, arrecadação, execução e controle da receita, da despesa, de empenho e de preparo de pagamento, correspondente à FG de nível 6.

**CESSA**, a contar de 1º.1.10, em relação ao servidor, através da Portaria 723 de 12.4.10 (processo 1.12850.10.1).  
 NOME: RITA LUCIANE BASTOS VITT MATRÍCULA: 338970/1  
 CARGO: Assistente administrativo CÓDIGO: AA10406  
 LOTAÇÃO: SMF  
 OBJETO: A Portaria 2014, de 10/12/02, que concedeu a gratificação especial pelo exercício de atividade de lançamento de tributo, arrecadação, execução e controle da receita, da despesa, de empenho e de preparo de pagamento, correspondente à FG de nível 6.

**CESSA**, a contar de 1º.1.10, em relação ao servidor, através da Portaria 724 de 12.4.10 (processo 1.12850.10.1).  
 NOME: PAULO LUIZ POZZA MATRÍCULA: 338853/1  
 CARGO: Assistente administrativo CÓDIGO: AA10406  
 LOTAÇÃO: SMF  
 OBJETO: A Portaria 1245, de 21/09/00, que concedeu a gratificação especial pelo exercício de atividade de lançamento de tributo, arrecadação, execução e controle da receita, da despesa, de empenho e de preparo de pagamento, correspondente à FG de nível 6.

**CESSA**, a contar de 1º.1.10, em relação ao servidor, através da Portaria 725 de 12.4.10 (processo 1.12850.10.1).  
 NOME: MARIA CRISTINA FABRICIO PEREIRA DE FREITAS MATRÍCULA: 22854/1  
 CARGO: Assistente administrativo CÓDIGO: AA10406  
 LOTAÇÃO: SMF  
 OBJETO: A Portaria 2355, de 21/11/08, que concedeu a gratificação especial pelo exercício de atividade de lançamento de tributo, arrecadação, execução e controle da receita, da despesa, de empenho e de preparo de pagamento, correspondente à FG de nível 6.

**CESSA EFEITOS**, de 15 a 29.4.10, da Portaria 601 de 31.3.10, que concedeu a vantagem ao servidor, através da Portaria 734 de 16.4.10 (processo 1.15562.10.7).  
 NOME: CRISTIANO DINIZ DE SOUZA SOUZA MATRÍCULA: 808973/1  
 CARGO: Guarda municipal CÓDIGO: FV10304  
 LOTAÇÃO: SMDHSU  
 OBJETO: Gratificação de Motorista, 25% pela condução de veículos essenciais.

**CONVOCA**, no período de 16.3.10 a 31.12.11, através da Portaria 604 de 7.4.10 (processo 1.12224.10.3).  
 NOME: CLEO BELICIO LOPES MATRÍCULA: 997836/1  
 CARGO: Gerente de projetos I CÓDIGO: 11250003  
 LOTAÇÃO: SMAM  
 OBJETO: Para cumprir regime de dedicação exclusiva  
 BASE LEGAL: Artigo 36, inciso II, 38, 39, 40 e 41 da Lei 6309/88 : Artigo 37, inciso I, alínea “b”, 110, inciso III LC 133/85

**CONVOCA**, no período de 1º.3.10 a 31.12.11, através da Portaria 605 de 7.4.10 (processo 1.12225.10.0).  
 NOME: WALTER EICHLER MATRÍCULA: 997861/1  
 CARGO: Gerente de parque CÓDIGO: 11260001  
 LOTAÇÃO: SMAM  
 OBJETO: Para cumprir regime de dedicação exclusiva  
 BASE LEGAL: Artigo 36, inciso II, 38, 39, 40 e 41 da Lei 6309/88 : Artigo 37, inciso I, alínea “b”, 110, inciso III LC 133/85

**CONVOCA**, no período de 30.3 a 28.4.10, a servidora, através da Portaria 654 de 31.3.10 (processo 1.12510.10.6).  
 NOME: MARIANNI MARTINS VALENTE MATRÍCULA: 793817  
 CARGO: Gerente de projetos III CÓDIGO: 11270003  
 LOTAÇÃO: GP  
 OBJETO: Para cumprir regime de dedicação exclusiva.  
 BASE LEGAL: Arts. 36, Inc. II, 38, 39, 40 e 41 da Lei 6309/88 Arts. 37, I, “B”, 110, III da LC 133/85

**CONVOCA**, a contar de 1º.12.09, através da Portaria 752 de 14.4.10 (processo 1.13284.10.0).  
 NOME: CLARISSE DE LIMA ABRAHÃO MATRÍCULA: 469819  
 CARGO: Professor CÓDIGO: ED103M4  
 LOTAÇÃO: GP  
 OBJETO: Para cumprir regime de dedicação exclusiva, até 31.12.11.  
 BASE LEGAL: Arts. 36, Inc. II, 38, 39, 40 e 41 da Lei 6309/88: Arts. 37, I, “B”, 110, III da LC 133/85

**CONVOCA**, de 6.4.10 até 31.12.11, através da Portaria 760 de 16.4.10 (processo 1.15864.10.3).  
 NOME: IZABEL CRISTINA MOUSQUER MATRÍCULA: 98916.5/1

CARGO: Auxiliar de cozinha CÓDIGO: AC10802  
 LOTAÇÃO: SMED  
 OBJETO: Para cumprir regime de tempo integral.  
 BASE LEGAL: Lei Complementar 133 de 31.12.1985 Artigos 37, inciso I, alínea “a”, 110, inciso III; Lei 6309 de 28.12.1988 artigo 36, inciso I, 37 e 43, inciso I.

**FAZ CESSAR**, de 30.3 a 28.4.10, em relação à servidora, através da Portaria 653 de 31.3.10 (processo 1.12510.10.6).  
 NOME: MARIANNI MARTINS VALENTE MATRÍCULA: 793817  
 CARGO: Oficial de gabinete CÓDIGO: 21240001  
 LOTAÇÃO: Gabinete do Prefeito  
 OBJETO: Os efeitos da Portaria 792, de 03.04.09, que a convocou para cumprir RTI até 31.12.10.

**MODIFICA**, em relação a VERA MILANO TRICERRI, 195641/2, professora M5, ED103M5, da Secretaria Municipal de Educação, a Portaria 436 de 8.3.10, que a convocou para cumprir regime suplementar de trabalho, de 4.1 a 2.2.10, quanto ao regime, que passa a ser para cumprir regime complementar de trabalho, e não como constou, através da Portaria 707 de 8.4.10 (processo 1.8227.10.1).

**SECRETÁRIO MUNICIPAL DE OBRAS E VIAÇÃO, no uso de suas atribuições legais,**

**DESIGNA MAURO DA LUZ NASCENTE**, 32646-2, Pedreiro, OP11004, para responder pela função gratificada de chefe de grupo, da Divisão de Conservação de Vias Urbanas, da SMOV, 210027, 11120002, substituindo SERGIO ANTONIO BRUNHAUS, 29432-1, Pedreiro, OP11004, por motivo de licença-prêmio, de 22/03/2010 a 05/04/2010, através da Portaria 72 de 29/03/2010.

**DESIGNA ARTUR OLIVEIRA DA SOUZA**, 20475.7, Operário, 100870, para responder pela função gratificada de chefe de grupo, da Divisão de Conservação de Vias Urbanas SMOV/SCVU/DCVU, 210027, 1471004 substituindo FRANCISCO CARLOS DA COSTA OLIVEIRA, 10242-0, Operário, 100870, por motivo de férias, de 22/03/2010 a 05/04/2010, através da Portaria 94 de 29/03/2010.

**SECRETÁRIO MUNICIPAL DE SAÚDE, no uso de suas atribuições legais,**

**AUTORIZA MARISTELA FIORINI**, 323734/01, a se afastar de suas funções para participar da “Rede de Atenção em Saúde nas Hepatites Virais”, de 24 a 26.3.10, em Cachoeira do Sul, RS, sem ônus para o Município, exceto vencimentos e demais vantagens, com base no artigo 32, inciso II, da Lei Complementar 133 de 31.12.85, e Decreto 11.762/99, através da Portaria 291 de 6.4.10 (processo 1.2685.10.8).

**AUTORIZA MAURO ROSA DE PAULA**, 271280/01, a se afastar de suas funções para participar do “1º Encontro dos Conselhos Municipais de Meio Ambiente do RS”, de 11 a 13.3.10, em Nova Petrópolis, RS, sem ônus para o Município, exceto vencimentos e demais vantagens, com base no artigo 32, inciso II, da Lei Complementar 133 de 31.12.85, e Decreto 11.762/99, através da Portaria 292 de 6.4.10 (processo 1.2688.10.7).

**AUTORIZA MÁRCIA CAMBRAIA CALIXTO**, 470925/01, a se afastar de suas funções para participar da “Assembleia da Rede de Monitoramento e Avaliação da Tuberculose”, de 29 a 30.4.10, em Brasília, DF, sem ônus para o Município, exceto vencimentos e demais vantagens, com base no artigo 32, inciso II, da Lei Complementar 133 de 31.12.85, e Decreto 11.762/99, através da Portaria 294 de 7.4.10 (processo 1.9994.10.6).

**AUTORIZA LUIS CARLOS FUJI**, 991718/01, a se afastar de suas funções para participar do “14º Congresso Nacional da Associação Nacional de Medicina do Trabalho - ANAMT”, de 17 a 21.5.10, em Gramado, RS, sem ônus para o Município, exceto vencimentos e demais vantagens, com base no artigo 32, inciso II, da Lei Complementar 133 de 31.12.85, e Decreto 11.762/99, através da Portaria 296 de 7.4.10 (processo 1.9995.10.2).

**DESIGNA INEZILA GOULART DOS SANTOS**, 170309/02, assistente administrativo, AA10406, para responder, em regime de tempo integral, pela função gratificada de chefe da Seção de Manutenção, da Unidade de Serviços Gerais, da Divisão de Administração Hospitalar, do Hospital de Pronto Socorro, da SMS, 11150007, 18502001, substituindo ELTON LUIS BORTONCELLO, 351470/02, Engenheiro, ES114NS, por motivo de férias, de 19.02.2010 a 05.03.2010, através da Portaria 272 de 26.3.10.

**DESIGNA ALEXANDRE MICHAEL DE BOEIRA**, 267561/01, eletricista, OP10104, para responder, em regime de tempo integral, pela função gratificada de responsável por atividades I, da Unidade de Serviços Gerais, da Divisão de Administração Hospitalar, do Hospital de Pronto Socorro, da SMS, 11130031, 18603004, substituindo INEZILA GOULART DOS SANTOS, 170309/02, assistente administrativo, AA10406, por motivo de responder por outra FG, de 19.02.2010 a 05.03.2010, através da Portaria 273 de 26.03.10.

**DESIGNA ALEXANDRE GUIMARAES ESCOBAR**, 326851/03, médico, ES124NS, para responder, em regime de tempo integral, pela função gratificada de chefe da Equipe de Cirurgia Geral, da Unidade de Internação, da Divisão Médica, do Hospital de Pronto Socorro da SMS, 11150005, 18501014, substituindo ISIDORO DAVIDMAN PAPADOPOL, 66233/02, médico, ES124NS, por motivo de licença-prêmio, de 17.02.2010 a 18.03.2010, através da Portaria 275 de 26.03.10.

**DESIGNA ALEXANDRE GUIMARAES ESCOBAR**, 326851/03, médico, ES124NS, para responder, em regime de tempo integral, pela função gratificada de chefe da Equipe de Cirurgia Geral, da Unidade de Internação, da Divisão Médica, do Hospital de Pronto Socorro da SMS, 11150005, 18501014, substituindo ISIDORO DAVIDMAN PAPADOPOL, 66233/02, médico, ES124NS, por motivo de licença-prêmio, de 20.04.2010 a 19.05.2010, através da Portaria 276 de 26.03.10.

**MODIFICA** a Portaria 875 de 14.12.09, publicada no Diário Oficial de Porto Alegre 3678 de 7.1.10, em relação à substituição da titular DENISE TERGOLINA FUHRICH, 61360.8/01, por SORAYA ISMAIL, 61296.3/01, no que se refere ao período informado, que passa a ser de 3 a 27.11.09, e não como constou, com base no Decreto 11.762 de 01.07.97, através da Portaria 321 de 6.4.10.

**GERENTE DE SAÚDE DO SERVIDOR MUNICIPAL DA SECRETARIA MUNICIPAL DE SAÚDE, no uso de suas atribuições legais,**

**CONCEDE** a, através da Portaria 279 de 13.4.10 (formulário 1806).  
 RAQUEL BORGES SZARBLEWSKI 9441.0  
 Técnico em radiologia TP-1.09.07  
 Equipe de Radiologia/HPS/SMS  
 Periculosidade (30%), a contar de 23/03/10.  
 BASE LEGAL: Artigo 110, inciso V, alínea “g”, da L.C. 133/85 e artigo 63 da Lei 6309/88, Portaria 518/03, Laudo 36/2007 Equipe de Radiologia/HPS/SMS, de 02/04/09.

**CONCEDE** a, através da Portaria 280 de 13.4.10 (formulário 1803).  
 MARISTELA HERRMANN 38189.8  
 Telefonista CO-1.05.04  
 Equipe de Registro Geral e Recepção/HPS/SMS  
 insalubridade de grau médio (20%), a contar de 01/01/10.  
 BASE LEGAL: Artigo 110, inciso V, alínea “f”, da L.C. 133/85 e artigo 61 da Lei 6309/88, Portaria 3214/78, NR-15, Anexo 14, Laudo 36/2007 ERGR/HPS/SMS, de 02/04/09.

**CONCEDE** a, através da Portaria 282 de 13.4.10 (formulário 5726).  
 SILMAR TERESINHA RIOS 50489.3  
 auxiliar de enfermagem SA-1.01.06  
 U Macedonia/SMS  
 insalubridade de grau médio (20%), a contar de 08/03/10.  
 BASE LEGAL: Artigo 110, inciso V, alínea “f”, da L.C. 133/85 e artigo 61 da Lei 6309/88, Portaria 3214/78, NR-15, Anexo 14, Laudo 25/2002 U Macedonia/SMS, de 02/05/02.

**CONCEDE** a, através da Portaria 283 de 13.4.10 (formulário 5725).  
 VERA LUCIA PACHECO DE ABREU 99216.4  
 Médico ES-1.24.NS  
 Ambulatório Básico/CSVC/SMS  
 Insalubridade de grau médio (20%), a contar de 12/03/10.  
 BASE LEGAL: Artigo 110, inciso V, alínea “f”, da L.C. 133/85 e artigo 61 da Lei 6309/88, Portaria 3214/78, NR-15, Anexo 14, Laudo 59/2000 Amb Basico/CSVC/SMS, de 02/10/00.

**CONCEDE** a, através da Portaria 285 de 13.4.10 (formulário 5737).

**PATRICIA TURNES EDM** 81420.1  
Médico ES-1.24.NS  
GRSS/SMS  
Insalubridade de grau médio (20%), a contar de 12/01/10.  
BASE LEGAL: Artigo 110, inciso V, alínea “F”, da L.C. 133/85 e artigo 61 da Lei 6309/88, Portaria 3214/78, NR-15, Anexo 14, Laudo 48/2004 Nucleo Auditoria/GRSS/SMS, DE 29/12/04.

**CONCEDE** a, através da Portaria 288 de 13.4.10 (formulário 1797).  
**JEAN CARLOS EICHELBERGER** 47876.6  
Médico ES-1.24.NS  
Equipe de Microcirurgia e Cirurgia VASCULAR/HPS/SMS  
insalubridade de grau médio (20%), a contar de 01/03/10.  
BASE LEGAL: Artigo 110, inciso V, alínea “F”, da L.C. 133/85 e artigo 61 da Lei 6309/88, Portaria 3214/78, NR-15, Anexo 14, Laudo 36/2007 Bloco Cirurgico/HPS/SMS, DE 02/04/09.

**CONCEDE** a, através da Portaria 292 de 13.4.10 (formulário 5744).  
**LUCIANA AMBROS CARDOSO** 38983.6  
Médico ES-1.24.NS  
CS IAPI/SMS  
Insalubridade de grau médio (20%), a contar de 04/01/10.  
BASE LEGAL: Artigo 110, inciso V, alínea “F”, da L.C. 133/85 e artigo 61 da Lei 6309/88, Portaria 3214/78, NR-15, Anexo 14, Laudo 064/2000 CAIS 5/CS IAPI/SMS, de 05/10/00.

**CONCEDE** a, através da Portaria 293 de 13.4.10 (formulário 1807).  
**MARCELO TADDAY RODRIGUES** 31851.9  
Médico ES-1.24.NS  
SAMU/HPS/SMS  
Insalubridade de grau médio (20%), a contar de 18/03/10.  
BASE LEGAL: Artigo 110, inciso V, alínea “F”, da L.C. 133/85 e artigo 61 da Lei 6309/88, Portaria 3214/78, NR-15, Anexo 14, Laudo 36/2007 SAMU/HPS/SMS, de 02/04/09.

**CONCEDE** a, através da Portaria 294 de 13.4.10 (formulário 1793).  
**ALINE SCHERER BECKER** 50846.1  
Médico ES-1.24.NS  
SAMU/HPS/SMS  
Insalubridade de grau médio (20%), a contar de 05/03/10.  
BASE LEGAL: Artigo 110, inciso V, alínea “F”, da L.C. 133/85 e artigo 61 da Lei 6309/88, Portaria 3214/78, NR-15, Anexo 14, Laudo 36/2007 SAMU/HPS/SMS, de 02/04/09.

**CONCEDE** a, através da Portaria 296 de 13.4.10 (formulário 1809).  
**JANAINA SBROGLIO** 37197.2  
Nutricionista ES-1.27.NS  
Setor de Nutrição e Dietética/HPS/SMS  
insalubridade de grau médio (20%), a contar de 19/03/10.  
BASE LEGAL: Artigo 110, inciso V, alínea “F”, da L.C. 133/85 e artigo 61 da Lei 6309/88, Portaria 3214/78, NR-15, Anexo 14, Laudo 36/2007 Setor de Nutrição e Dietética/HPS/SMS, de 02/04/09.

**CONCEDE** a, através da Portaria 301 de 15.4.10 (formulário 1167).  
**ERNESTO DOMINGOS BACIN** 11743.5  
Operador de Máquinas OP-1.16.04  
SMAM  
Periculosidade (30%), a contar de 28/08/08.  
BASE LEGAL: Artigo 110, inciso V, alínea “g”, da L.C. 133/85 e artigo 63 da Lei 6309/88, Lei 7369/85 e Decreto Federal 93412/86, Laudo 45/98 Poda de Árvores/Z NORTE/SMAM, de 05/05/98.

**CONCEDE** a, através da Portaria 302 de 15.4.10 (formulário 11740).  
**PAULO CESAR DOS SANTOS** 6651.8  
Operador de máquinas OP-1.16.04  
SMAM  
Periculosidade (30%), a contar de 07/12/06.  
BASE LEGAL: Artigo 110, inciso V, alínea “g”, da L.C. 133/85 e artigo 63 da Lei 6309/88, Lei 7369/85 e Decreto Federal 93412/86, Laudo 45/98 Poda de Árvores/Z NORTE/SMAM, de 05/05/98.

**FAZ CESSAR**, a contar de 08/03/10, em relação a, através da Portaria 281 de 13.4.10 (formulário 5726).  
**SILMAR TERESINHA RIOS** 50489.3  
Auxiliar de enfermagem SA-1.01.06  
SMS  
Os efeitos da Portaria 253, de 28/05/08 que concedeu insalubridade de grau médio (20%).

**FAZ CESSAR**, a contar de 12/01/10, em relação a, através da Portaria 284 de 13.4.10 (formulário 5737).  
**PATRICIA TURNES EDM** 81420.1  
Médico ES-1.24.NS  
SMS  
Os efeitos da Portaria 596, de 25/07/06 que concedeu insalubridade de grau médio (20%).

**FAZ CESSAR**, a contar de 19/03/10, em relação a, através da Portaria 295 de 13.4.10 (formulário 1809).  
**JANAINA SBROGLIO** 37197.2  
Nutricionista ES-1.27.NS  
SMS  
Os efeitos da Portaria 342, de 07/04/05 que concedeu insalubridade de grau médio (20%).

**MODIFICA**, através da Portaria 297 de 13.4.10 (formulário 1512).  
**CID ANTONIO TOMAZZONI GONZALES** 88577.3  
Médico ES-1.24.NS  
HPS/SMS  
A Portaria 591, de 02/12/08, que concedeu adicional de insalubridade de grau máximo (40%), quanto ao período que passa a ser 17/12/07 a 01/04/09 e não como constou.

**MODIFICA**, através da Portaria 303 de 15.4.10 (formulário 1534).  
**ELISABETE SEGANFREDO WEBER** 46402.0  
Médico ES-1.24.NS  
HPS/SMS  
A Portaria 592, de 02/12/08, que concedeu adicional de insalubridade de grau máximo (40%), quanto ao período que passa a ser 15/05/08 a 01/04/09 e não como constou.

**CHEFE DA SEÇÃO DE REGISTRO E VANTAGENS, DA DIVISÃO DE RECURSOS HUMANOS, DO DEPARTAMENTO MUNICIPAL DE ÁGUA E ESGOTOS, no uso de suas atribuições legais,**

**CESSA EFEITOS**, a contar de 14.12.10 da portaria 347 de 5.2.07, LUIS EDUARDO FONTES DE LIMA, 628594, adido, do Serviços Gerais, gratificação de insalubridade em grau máximo 40%, através da portaria 702 de 19.4.10 (processo 3.3096.06.8).

**CESSA EFEITOS**, a contar de 7.12.09 da portaria 238 de 18.1.07, CLAUDIO PEREIRA DA SILVA, 661366, adido, do Serviços Gerais, gratificação por insalubridade de 40%, através da portaria 705 de 19.4.10 (processo 3.1811.06.1).

**CESSA EFEITOS**, a contar de 7.12.09 da portaria 1383 de 17.8.07, PAULO SERGIO VIEIRA RIBEIRO, 642050, adido, do Serviços Gerais, gratificação por insalubridade de 40%, através da portaria 708 de 19.4.10 (processo 3.3211.07.0).

**CONCEDE** a LUIS EDUARDO FONTES DE LIMA, 628594, adido, do Serviços Gerais, gratificação de insalubridade 40%, de 14.12.09 a 12.1.10, através da portaria 703 de 19.4.10, (processo 3.3096.06.8).

**CONCEDE**, a contar de 13.1.10, a LUIS EDUARDO FONTES DE LIMA, 628594, adido, do Serviços Gerais, gratificação de insalubridade 40%, de através da portaria 704 de 19.4.10, (processo 3.3096.06.8).

**CONCEDE** a CLAUDIO PEREIRA DA SILVA, 661366, adido, do Serviços Gerais, gratificação de insalubridade 40%, de 7.12.09 a 12.1.10, através da portaria 706 de 19.4.10, (processo 3.1811.06.1).

**CONCEDE**, a contar de 13.1.10, a CLAUDIO PEREIRA DA SILVA, 661366, adido, do Serviços Gerais, gratificação de insalubridade 40%, através da portaria 706 de 19.4.10, (processo 3.1811.06.1).

**CONCEDE** a PAULO SERGIO VIEIRA RIBEIRO, 642050, adido, do Serviços Gerais, gratificação de insalubridade 40%, de 7.12.09 a 12.1.10, através da portaria 709 de 19.4.10, (processo 3.3211.07.0).

**CONCEDE**, a contar de 13.1.09, a PAULO SERGIO VIEIRA RIBEIRO, 642050, adido, do Serviços Gerais, gratificação de insalubridade 40%, através da portaria 710 de 19.4.10, (processo 3.3211.07.0).

**CONCEDE** a THYAGO DUARTE DA CUNHA, 950893, comissionado, da Superintendência Desenvolvimento, gratificação pelo exercício de atividade tributo, lançamento, arrecadação execução e controle da receita, da despesa e de empenho, e de preparo de pagamento, nível 4, de 2.4.10 a 31.3.11, através da portaria 718 de 20.4.10, (processo 3.1789.09.0).

**DESIGNA** FLAVIA HELENA RIGHI DE OLIVEIRA, 890010, comissionado, para responder pela função gratificada de chefe do núcleo de apoio administrativo, da Diretoria-Geral, durante o impedimento da titular, ANDREIA OLIVEIRA DA CRUZ, 722082, de 5.4.10 a 19.4.10, por estar substituindo outra função gratificada, com gratificação tributária nível 4, com base no artigo 69, parágrafo 1º da Lei Complementar 133 de 31.12.85, através da Portaria 712 de 19.4.10, (processo 3.412.06.6).

**NOMEIA** ANDREIA OLIVEIRA DA CRUZ, 722082, assistente administrativa, para responder pelo cargo em comissão de chefe do Gabinete do Diretor-Geral, da Diretoria-Geral, durante o impedimento da titular, TANIA KUNSLER DE OLIVEIRA, 731101, de 5.4.10 a 19.4.10, por licença-prêmio, com gratificação tributária nível 6, com gratificação incentivo técnico e regime dedicação exclusiva, com base no artigo 69, parágrafo 1º da Lei Complementar 133 de 31.12.85, através da Portaria 711 de 19.4.10, (processo 3.412.06.6).

**DIRETOR-GERAL DO DEPARTAMENTO MUNICIPAL DE HABITAÇÃO, no uso de suas atribuições legais,**

**COLOCA**, de 12.04.2010 a 31.12.2012, LUIZ FELIPE BIRNFELD GUTIERRES, 30537.9, contador, à disposição da Secretaria Municipal da Fazenda, com prejuízo do vencimento e demais vantagens temporais, com base no artigo 32, inciso I da Lei Complementar 133 de 31.12.85, através da Portaria 166 de 19.04.2010 (processo 4.1454.10.2).

**CONCEDE** a DANILO DE FREITAS VEIGA, 679462, assistente administrativo, a contar de 18.3.10, a gratificação especial pelo exercício de atividades de lançamento, arrecadação, execução da receita e da despesa, de preparo de pagamento e empenho, com base no artigo 65 da Lei 6310 de 28.12.88, alterado pela Lei 10481 de 03.7.08, nível 4 (processo 4. 3288.09.9), através da portaria 159 de 15.04.10.

**CONCEDE** a EVLY ABREU CASCAES, 674592, engenheiro, a contar de 1.4.10, a gratificação especial pelo exercício de atividades de lançamento, arrecadação, execução da receita e da despesa, de preparo de pagamento e empenho, com base no artigo 65 da Lei 6310 de 28.12.88, alterado pela Lei 10481 de 03.7.08, nível 6 (processo 04. 1564.10.2), através da portaria 160 de 15.04.10.

**CONCEDE** a LUIZ HENRIQUE SARAIVA DA ROSA, 112012, operário, a contar de 1.3.10, a gratificação especial pelo exercício de atividades de lançamento, arrecadação, execução da receita e da despesa, de preparo de pagamento e empenho, com base no artigo 65 da Lei 6310 de 28.12.88, alterado pela Lei 10481 de 03.7.08, nível 2 (processo 4. 1096.10.9), através da portaria 161 de 15.04.10.

**DESIGNA** DEJACIRA CORTES PEREIRA, 191039, adida, para responder pela função gratificada de chefe da Unidade de Operações, da Superintendência de Ação Social e Cooperativismo, 14160001, 31603006, durante o impedimento da titular ROSANGELA OLEINIK DA SILVA, 674488, assistente administrativa, por motivo de férias, no período de 04.1.10 a 12.1.10, com base no artigo 69 da Lei Complementar 133 de 31.12.85, através da portaria 162 de 15.04.10.

**DESIGNA** MIRIAM CLEMENTE DA SILVA, 674622, assistente administrativa, para responder pela função gratificada de chefe da Unidade de Operações, da Superintendência de Ação Social e Cooperativismo, 14160001, 31603006, durante o impedimento da titular ROSANGELA OLEINIK DA SILVA, 674488, assistente administrativa, por motivo de férias, no período de 13.1.10 a 23.1.10, com base no artigo 69 da Lei Complementar 133 de 31.12.85, através da portaria 163 de 19.04.10.

**DESIGNA** DEJACIRA CORTES PEREIRA, 191039, adida, para responder pela função gratificada de chefe da Unidade de Operações, da Superintendência de Ação Social e Cooperativismo, 14160001, 31603006, durante o impedimento da titular ROSANGELA OLEINIK DA SILVA, 674488, assistente administrativa, por motivo de licença-prêmio, no período de 21.4.10 a 05.5.10, com base no artigo 69 da Lei Complementar 133 de 31.12.85, através da portaria 164 de 19.04.10.

**DESIGNA** MIRIAM CLEMENTE DA SILVA, 674622, assistente administrativa, para responder pela função gratificada de chefe da Equipe de Vantagens e Registros, da Coordenação de Infra-estrutura e Recursos Humanos, 14150001, 31501012, durante o impedimento da titular ANDREA DA SILVA AMARO, 679334, técnico em contabilidade, por motivo de férias, no período de 19.4.10 a 08.5.10, com base no artigo 69 da Lei Complementar 133 de 31.12.85, através da portaria 165 de 19.04.10.

**FAZ CESSAR** a contar de 18.3.10, os efeitos da portaria 385 de 10.8.09, que concedeu a DANILO DE FREITAS VEIGA, 679462, assistente administrativo, a gratificação especial pelo exercício de atividades de lançamento de tributos, arrecadação, execução e controle da receita, da despesa, do empenho e de preparo de pagamento, com base no artigo 65 da Lei 6310/88, alterado pela Lei 10481/08 de 3.07.08, de nível 6 (processo 4.3288.09.9), através da portaria 158 de 15.04.10.

**TORNA SEM EFEITO** a portaria 128 de 25.3.10, que designou OSMAR CARDOSO, 675377, operário, para exercer a função gratificada de Responsável por Serviço da Unidade de Operações, da Superintendência de Ação Social e Cooperativismo, 14120001, 31603006, durante o impedimento do titular PEDRO DERLI DE LARA ANTUNES, 675730, pedreiro, por motivo de férias, no período de 11.1.10 a 9.2.10, com base no artigo 69 da Lei Complementar 133 de 31.12.85, através da portaria 152 de 09.04.10.

**DIRETOR ADMINISTRATIVO-FINANCEIRO DO DEPARTAMENTO MUNICIPAL DE PREVIDÊNCIA DOS SERVIDORES PÚBLICOS DO MUNICÍPIO DE PORTO ALEGRE, no uso de suas atribuições legais,**

**CONCEDE**, a contar de 05/04/2010, ao servidor, através da Portaria 10 de 16.4.10 (processo 9.1389.10.6)  
**NOME** CARLOS FABRETTI PATRICIO **MATRÍCULA** 20306.6  
**CARGO** Economista **CÓDIGO** ES605NS  
**LOTAÇÃO** UFIN – Unidade Financeira  
**OBJETO** a gratificação pelo exercício de atividades de lançamento de tributo, arrecadação, execução e controle da receita, despesa empenho e de preparo de pagamento, equivalente à Função Gratificada de nível 06 (seis).  
**BASE LEGAL** com base no artigo 46, da Lei 8986/02 e regulamentada pelo Decreto 13962/02 e Decreto 15998/08.

**CONCEDE**, a contar de 05/04/2010, ao servidor, através da Portaria 11 de 16.4.10 (processo 9.1389.10.6).  
**NOME:** CARLOS FABRETTI PATRICIO **MATRÍCULA:** 20306.6  
**CARGO:** Economista **CÓDIGO:** ES.6.05.NS  
**LOTAÇÃO:** UFIN – Unidade Financeira  
**OBJETO:** a gratificação de quebra de caixa, atendendo ao disposto na Lei 10680/09, de 11/05/2009.  
**BASE LEGAL:** com base na Lei 8986/02.

# Despachos

**SECRETÁRIO MUNICIPAL DE COORDENAÇÃO POLÍTICA E GOVERNANÇA LOCAL, no uso de suas atribuições legais,**

**Processo 1.14632.10.1** - Defere, em 19.4.10, o pedido de redução de carga horária para o primeiro semestre letivo de 2010, apresentado pelo servidor CARLOS DANIEL ANDRADE, 531379/1, assistente administrativo, da Secretaria Municipal de Coordenação Política e Governança Local, no limite máximo de 10 horas semanais, com base no artigo 90, III, alínea “a”, da Lei Complementar 133 de 31.12.85.

**SECRETÁRIA MUNICIPAL DE ADMINISTRAÇÃO, no uso de suas atribuições legais,**

**Processo 1.9793.09.7** – Indefere, em 20.4.10, o pedido de concessão de Gratificação de Incentivo à Arrecadação, a MARCIA RADAIESKI CUNDA, 42922.6, assistente administrativo, por falta de amparo legal.

**Processo 1.4835.10.7** – Indefere, em 20.4.10, o pedido de concessão de Gratificação de Incentivo à Arrecadação, a MÁRCIA VALÉRIA BORBA BRASIL, 7025.0, administradora, por falta de amparo legal.

**Processo 1.11597.10.0** – Indefere, em 20.4.10, o pedido de concessão de Gratificação de Incentivo à Arrecadação, a PATRÍCIA TURNES EDOM, 81420.1, médica, da Secretaria Municipal de Saúde, por falta de amparo legal.

**Processo 1.12395.10.2** – Indefere, em 20.4.10, o pedido de concessão de Gratificação de Incentivo à Arrecadação, a JOSÉ LUIZ DRESCHLER JUNIOR, 72779.1, assistente administrativo, da Secretaria Municipal dos Direitos Humanos e Segurança Urbana, por falta de amparo legal.

**Processo 2.73883.09.3** – Indefere, em 20.4.10, o pedido de concessão de Gratificação de Incentivo à Arrecadação, a ADÃO DOS SANTOS, 13372.6, técnico em arquivo, ANDRÉ LUIZ KERN, 9114.8, arquiteto, e RICARDO KERBER, 7367.5, arquiteto, da Secretaria do Planejamento Municipal, por falta de amparo legal.

**CHEFE DA UNIDADE DE REGISTRO E PREPARO DE PAGAMENTO do CEDRE da SMA, no uso de suas atribuições legais,**

**Processo 1.15656.10.1** - Concede, em 9.4.10, cômputo em dobro de licença-prêmio em tempo de serviço aos servidores relacionados, a contar das respectivas datas, em conformidade com o disposto no artigo 165, item II da Lei Complementar 133 de 31.12.85 e Parecer 191/Procuradoria-Geral do Município/99.

SMS  
290170/1 – MARIA BRAMBILA LUMERTZ  
- 03m = 06m ref. QQ de 30/07/92 a 29/07/97  
SMED  
193024/1 – JANIA MARIA LOVATO  
- 01m = 02m ref. QQ de 25/03/92 a 24/03/97

**SECRETÁRIO MUNICIPAL DE SAÚDE, no uso de suas atribuições legais,**

**Processo 1.8186.10.3** - Defere o pedido de redução de carga horária para frequentar aulas obrigatórias do curso em nível de graduação – bacharelado em Educação Física, no Centro Universitário Feevale, no segundo semestre letivo de 2009, efetuado por LUCIANA FRAGOSO VAZ, auxiliar de enfermagem, 482216, da Secretaria Municipal de Saúde, no limite máximo de 10 horas semanais, somente quando houver colisão de horário, atendendo ao disposto no artigo 90, inciso III, alínea “a”, da Lei Complementar 133 de 31.12.85, cabendo à chefia imediata o gerenciamento e controle das horas liberadas, dentro do limite estipulado, exigindo-se do servidor que apresente o cronograma das aulas, bem como atestado de frequência mensalmente.

**GERENTE DE SAÚDE DO SERVIDOR MUNICIPAL DA SECRETARIA MUNICIPAL DE SAÚDE:**

**SOLICITAÇÃO DO ADICIONAL DE INSALUBRIDADE/PERICULOSIDADE:**

**Formulário 1804** - Indefere, em 13.4.10, em face dos pronunciamentos da Equipe de Perícia Técnica, em relação a PEDRO DA ROSA FOGAÇA, 10469.6, auxiliar de serviços gerais, da Secretaria Municipal de Saúde.

**DIRETOR DE RECURSOS HUMANOS DO DMAE, no uso de suas atribuições:**

**Processo 3.0623.09.1** - Indefere, em 12.04.2010, em relação ao César Augusto Cunha, 735234, da DVI, o seu pedido de abono de faltas de dia 01 a 29/12/08, devendo constar para o período de 30/12/2008 a 08/01/2009, LPA.

**Processo 3.5732.09.3** - Defere, em 12.04.2009, em relação a Flávio Rodrigues da Silva, 708050, da SVP, o seu pedido de abono de faltas do período de 05 a 21 de dezembro de 2009.

**Processo 3.00702.10.2** - Indefere, em 12.14.2010, em relação a Sérgio Davi da Silva de Oliveira, 741970, da DVE, o seu pedido de abono de faltas do dia 03 de fevereiro de 2010.

**Processo 3.557.10.2** - Indefere, em 07/04/2010, em relação a Elton Varnes Arrojo, 740655, da divisão de esgotos, o seu pedido de abono da falta do dia 31/12/2009, conforme parecer 99/2010, da EQAF/COJ.

**CHEFE DA SEÇÃO DE REGISTROS E VANTAGENS DA DIVISÃO DE RECURSOS HUMANOS DO DMAE:**

**Processo 9.909.10.6** - Defere, em 12/04/2010, em relação a EDISON DORNELES SOARES, 704092, assistente administrativo da DVH, o pedido de averbação de tempo de contribuição, computado junto ao RGPS, para efeito de vantagens, conforme previsto no artigo 124, Parágrafo único, da Lei Complementar 133 de 31/12/1985, Artigo 70 da Lei 6203/88, alterada pela Lei 6412/89, aos termos da Lei 6309/88, no total de 818 (oitocentos e dezoito) dias, excluídos os períodos colidentes.  
RGPS  
-Comercial Radio Lux Ltda: 01/04/1986 a 28//06/1988.

**Processo 3.700.10.0** - Defere, em 14/04/2010, em relação a MARIO MIQUEMBERG ORQUIZ, 738491, operador de subestação da DVE, o pedido de averbação de tempo de contribuição, computado junto ao RGPS, para efeito de vantagens, conforme previsto no artigo 124, Parágrafo único, da Lei Complementar 133 de 31/12/1985, Artigo 70 da Lei 6203/88, alterada pela Lei 6412/89, aos termos da Lei 6309/88, no total de 336 (trezentos e trinta e seis) dias, excluídos os períodos colidentes.  
RGPS  
-A Rios Cia Ltda.: 01/02/1973 a 02/04/1973 e 01/04/1974 a 26/10/1974;  
-Barbosa Construções Ltda.: 11/07/1975 a 22/08/1975;  
-Henrique Preis: 15/09/1975 a 07/10/1975.

**Processo 3.883.10.7** - Defere, em 14/04/2010, em relação a PAULO RICARDO DOS SANTOS, 706064, instalador hidrossanitário da DVE, o pedido de averbação de tempo de contribuição, computado junto ao RGPS, para efeito de vantagens, conforme previsto no artigo 124, Parágrafo único, da Lei Complementar 133 de 31/12/1985, Artigo 70 da Lei 6203/88, alterada pela Lei 6412/89, aos termos da Lei 6309/88, no total de 1601 (mil seiscentos e um) dias, excluídos os períodos colidentes.  
RGPS  
-Luiz Fonseca: 01/05/1976 a 03/06/1976;  
-Auto Viação Murialdo Ltda.: 17/06/1976 a 04/08/1976;  
-Auto Viação Robilo Ltda.: 12/10/1976 a 25/03/1977;  
-Auto Viação Presidente Vargas Ltda.: 12/06/1979 a 21/07/1979;  
-Limpadora Alvorada Ltda.: 01/03/1985 a 11/03/1985;  
-Lima Construções Ltda.: 04/09/1985 a 23/05/1988;  
-N N Construções Ltda.: 24/05/1988 a 30/03/1989.

**Processo 3.981.10.9** - Defere, em 14/04/2010, em relação a PAULO EDUARDO DA SILVA, 743619, operário da DVT, a averbação de tempo de serviço publico, prestado às forças armadas, para efeitos dos artigos 122, § 1º. Com a redação alterada pela Lei Complementar 150/87 e 126, § 2º da Lei Complementar 133 de 31.12.85, no total de 329 (trezentos e vinte e nove) dias.  
**-Forças Armadas: 13/01/1978 a 07/12/1978.**

**DIRETOR-GERAL DO DEPARTAMENTO MUNICIPAL DE PREVIDÊNCIA DOS SERVIDORES PÚBLICOS DO MUNICÍPIO DE PORTO ALEGRE, no uso de suas atribuições legais,**

**Processo 9.1336.10.0** - Concede à servidora ROSANE SULZBACH, 519409, técnico em contabilidade, lotada na Unidade Financeira da Divisão Administrativo-Financeira, afastamento de até 10 horas semanais estabelecidas para seu cargo para assistir aulas obrigatórias em curso superior, com base no artigo 90, inciso III, alínea “a”, da Lei

Complementar 133 de 31.12.85.

**DIRETOR ADMINISTRATIVO-FINANCEIRO DO DEPARTAMENTO MUNICIPAL DE PREVIDÊNCIA DOS SERVIDORES PÚBLICOS DO MUNICÍPIO DE PORTO ALEGRE, no uso de suas atribuições legais,**

**Processo 9.1388.10.0** - Concede, em 16.4.10, à servidora MARIA LUIZA ZANOTTA URBANETTO, matrícula 9202.5, assistente administrativo, a contar de 16/03/2010, o avanço número 09 (nove), com base no artigo 122 da LC 133/85.

**DIRETOR-PREVIDENCIÁRIO DO DEPARTAMENTO MUNICIPAL DE PREVIDÊNCIA DOS SERVIDORES PÚBLICOS DO MUNICÍPIO DE PORTO ALEGRE, no uso de suas atribuições legais,**

**Processo 1.25835.08.4** - Indefere, em 16.4.10, o requerimento de pensão por morte do ex-servidor JORGE VINÍCIUS FRAGA GONÇALVES, 44788.8, formulado por HILDA FRAGA GONÇALVES, por falta de amparo legal.

**Processo 1.28777.09.3** – Indefere, em 15.4.10, a revisão de provento, requerida através do presente processo, por GILSON JORGE DE MOURA, 25049.8, inativo, do Departamento Municipal de Água e Esgotos, por falta de amparo legal.

**Processo 1.46385.09.6** - Indefere, em 16.4.10, o requerimento de pensão por morte do ex-servidor FORTUNATO BARRETO PINHEIRO, 170.1, inativo do Departamento Municipal de Água e Esgotos, formulado por MARIA DA GRAÇA PINHEIRO DUARTE, por falta de amparo legal.

**Processo 1.48028.09.6** - Indefere, em 16.4.10, o requerimento de pensão por morte do ex-servidor RAMIRO AQUINO BENGOCHEA, formulado por NADIR MARQUES BENGOCHEA, por falta de amparo legal.

**Processo 1.62650.09.2** - Indefere, em 16.4.10, o requerimento de pensão por morte do ex-servidor MARTINS VIEIRA, 22338.8, inativo do Departamento de Esgotos Pluviais, formulado por JANETE DOS SANTOS BARBOSA, por falta de amparo legal.

**Processo 1.63763.09.5** - Indefere, em 15.4.10, a revisão de provento, requerida através do processo 1.63763.09.5, pelo servidor IRAJA PATTA SANTOS, 6764.5 inativo da Secretaria do Planejamento Municipal, por falta de amparo legal.

**Processo 1.9566.10.4** - Indefere, em 13.4.10, a revisão de provento, requerida através do processo 1.9566.10.4, pelo servidor MARINO DA CUNHA ROSA, 165.1, inativo do Departamento Municipal de Habitação, por falta de amparo legal.

**Processo 9.449.10.5** – Indefere, em 15.4.10, o pedido de reconsideração, requerido por ALMIRO MAIA, 21397.5, inativo, do Departamento Municipal de Limpeza Urbana, por falta de amparo legal.

**Processo 9.704.10.5** - Indefere, em 25.3.10, o pedido de aposentadoria “especial por desempenho de atividades insalubres”, requerida através do processo 9.704.10.5, pelo servidor ISAIAS SOARES ESPINDOLA, 74829.0, do Departamento Municipal de Água e Esgotos, por falta de amparo legal.

**Processo 9.920.10.0** - Indefere, em 15.4.10, a revisão de provento, requerida através do processo 9.920.10.0, pelo servidor ADÃO OLIVEIRA DE SOUZA, 7895.6, inativo do Departamento Municipal de Limpeza Urbana, por falta de amparo legal.

**Processo 9.1022.10.5** – Indefere, em 15.4.10, a revisão de provento, requerida através do processo, por JOÃO ARNALDO DA SILVA VIEGAS, 7107.6, inativo, da Secretaria Municipal de Educação, por falta de amparo legal.

**Processo 9.1298.10.0** - Indefere, em 16.4.10, a revisão de provento, requerida através do processo 9.1298.10.0, pelo servidor JOÃO CARLOS DA COSTA FURTADO, 8727.0 inativo da Secretaria Municipal de Obras e Viação, por falta de amparo legal.

# Estagiários

**CHEFE DA EQUIPE DE ESTÁGIO da SMA:**

**FAZ CESSAR** o Termo de Compromisso dos estudantes a seguir relacionados:

Sec.	Sol.Ces.	Nome	TC	Matr.	Projeto	Data Ces. ECC
DEP	5562010	GISELLE ELCY FERREIRA BOBSIN	3671	968204	904	22/04/2010
GP	5552010	JOYCE SANTOS VIEIRA	3097	961325	902	05/05/2010
GP	5812010	MAYARA SOARES	1504	944716	902	24/04/2010
PGM	5282010	BRUNA SIQUEIRA HESPER	3282	960953	903	16/04/2010
PGM	5542010	MARIA ELISA DEXHEIMER PEREIRA DA SILVA	82	936410	903	22/04/2010
PGM	6302010	MARIANA DA FONSECA RAHDE	780	966670	903	09/04/2010
PGM	6312010	RAUL JONATHAN WOLMANN	673	990155	903	23/04/2010
SEACIS	5292010	EDNA NUNES COVALSKI	4816	978957	925	30/04/2010
SMA	5222010	ANDERSON DA SILVA SOARES	4957	980149	4957	27/1/2010
SMA	5502010	ANDRÉ LUIZ DA SILVA MAIO	1480	941818	912	20/04/2010
SMA	5272010	NATHALIA AMARAL DOS SANTOS	179	983760	912	05/04/2010
SMA	6072010	PÂMELA DE SOUZA COPETTI	559	988744	912	08/04/2010
SMA	5832010	RAQUEL KRETZMANN FIGUEIREDO	3326	964612	912	09/02/2010
SMA	6342010	SAMUEL COLPO BONEBERGER	983	992371	912	30/04/2010
SMA	5522010	TAFFAEL SILVA FERREIRA	2156	928838	912	23/04/2010
SMA	5232010	THAÍS VIEIRA BITENCOURT	911	922204	912	16/4/2010
SMAM	5242010	CLARISSA OLIVEIRA ALMINHANA	926	918201	920	16/4/2010
SMC	5302010	CLARIANA BAGOLIN MORAIS	4679	890938	910	19/04/2010
SMC	6132010	CRISTINE RAHMEIER MARQUETTO	4604	977357	910	15/05/2010
SMC	6122010	DIEGO PULSY PEREIRA	1241	970004	910	23/04/2010
SMC	5312010	EDUARDO BENTES CABRAL	4613	904378	910	07/04/2010
SMC	5322010	MARIO LIMPAS TERRAZAS FILHO	4750	955672	910	09/04/2010
SMCPGL	6002010	CRISTIAN LENTZ SILVA	1391	941405	923	07/04/2010
SMCPGL	5332010	EDUARDO CAMPOS TAVARES	494	975660	923	15/04/2010
SMCPGL	5482010	ERINTON URAJARA MORAES GAYER	1566	917889	923	19/03/2010
SMCPGL	5252010	KALIL GIBRAM ROSA MARQUES DA COSTA	425	937487	923	16/04/2010
SMCPGL	6032010	MARCELO SANTOS DA SILVA	4492	975440	923	15/04/2010
SMDSU	5492010	FELIPE BERTAMANI	418	987235	908	16/04/2010
SMDSU	5952010	KAUÊ MENGUE GOMES	531	988320	908	24/04/2010
SMED	5792010	ALINE COELHO DE SOUZA NUNES	3642	876826	82	16/04/2010
SMED	5972010	ALINE MOROSO GUILHÃO	337	938820	151	22/04/2010
SMED	5992010	ANDERLEI LUIZ MOMBACH	2073	949891	83	22/04/2010
SMED	5662010	CAMILA TECHIO	4354	947146	101	19/04/2010
SMED	5982010	CARIN HENCKEL	913	943426	82	20/04/2010
SMED	5372010	CAROLINE SANTOS ALVES	4710	978064	101	05/05/2010
SMED	6322010	CAROLINE SILVA DE OLIVEIRA	5017	563411	82	08/03/2010
SMED	6352010	CHARLES CUNHA	3250	963632	83	28/04/2010
SMED	5772010	CRISTINA DA SILVA VIANA	1447	902205	100	26/04/2010
SMED	5402010	DANESSA SANTOS DA ROCHA	4707	953274	101	31/03/2010
SMED	5722010	DIELI FRANCISCA DE MATOS	553	988513	75	18/02/2010
SMED	5532009	FLÁVIA JOSIANE ANTÔNIO DOS SANTOS	4325	974850	80	23/04/2010
SMED	5382010	GABRIEL GINDRI ALVES	4647	951228	101	31/03/2010
SMED	5732010	ISÔNIA HAMARSTROM DIAS	1649	902631	100	22/04/2010
SMED	5692010	JANAÍNA CAMPOS REZENDE	425	977722	75	07/04/2010
SMED	5352010	JANAÍNA MARQUETI RONCATTO	4614	953511	82	16/04/2010
SMED	5342010	KARINA REIS DA SILVA	614	961076	82	15/03/2010

SMED	6232010	MAGDA RODRIGUES	1149	921145	82	28/04/2010	SMS	5452010	MAYARA RODRIGUES SILVEIRA COUTINHO	478	987466	918	19/04/2010
SMED	6262010	MARIANA BROCHI ESLABAO	508	988306	82	23/04/2010	SMS	6392010	NATHÁLIA LINCK MICHELENA	875	991263	918	27/04/2010
SMED	6102010	MARIANA DE MATTOS PIRES	4968	980290	915	07/12/2009	SMS	6382010	RAFAEL SEVERINO	3573	917294	114	11/05/2010
SMED	6092010	MAYLON RODRIGO MACHADO DO COUTO	985	999555	83	22/03/2010	SMS/HPS/MED	6142010	ADRIANA MACARI	43	1001329	801	31/03/2010
SMED	5752010	PRISCILA ELEN BOBSIN DE LA VEGA	1160	970727	101	22/04/2010	SMS/HPS/MED	6222010	ANDRESSA CARDOSO DE AZEREDO	340	1001230	801	31/03/2010
SMED	6332010	ROSANA FERREIRA DANTAS	1153	943529	75	24/03/2010	SMS/HPS/MED	6202010	CAMILA ZAMBAN DE MIRANDA	169	1001256	801	31/03/2010
SMED	5392010	RUBENS ROSA DA SILVA	4171	973029	101	05/04/2010	SMS/HPS/MED	5852010	EDUARDO BARCELLOS FUMEGALLI	172	999213	801	30/04/2010
SMED	5762010	TAINA NUNES TEIXEIRA	4077	972025	100	16/04/2010	SMS/HPS/MED	5882010	EDUARDO CORREIA GOMES	171	999183	801	30/04/2010
SMED	5682010	THIANA PASTOR DA SILVA	1132	994458	76	19/04/2010	SMS/HPS/MED	6212010	ERICO BREA WINCKLER	170	1001248	801	31/03/2010
SMED/DEI	5362010	ALINE CAMPOS PADILHA	2536	907069	7	09/04/2010	SMS/HPS/MED	6152010	GIOVANA MANFRO RORATO	54	1001310	801	31/03/2010
SMED/DEI	6082010	CYNDHI TEIXEIRA VIDAL	552	988501	7	18/02/2010	SMS/HPS/MED	5912010	JOAO PEDRO MOUSQUER DOS SANTOS	57	999250	801	30/04/2010
SMED/DEI	5672010	GREYCE MACHADO LOPES	173	981919	7	30/03/2010	SMS/HPS/MED	5932010	JULIANA STARCK WARTCHOW	59	999249	801	30/04/2010
SMED/DEI	3152010	LENICE FERNANDES MACIEL	3926	973649	7	26/3/2010	SMS/HPS/MED	6162010	LEANDRA RECH	61	1001302	801	31/03/2010
SMED/DEI	6062010	RAPHAELLA GONTARSKI CHAVES	2811	957218	7	28/04/2010	SMS/HPS/MED	6172010	LEONARDO DOMINGUES STUMM	62	1001299	801	31/03/2010
SMED/DEI	5822010	ROSANE DA ROSA PINHEIRO	4356	925084	7	17/04/2010	SMS/HPS/MED	6182010	LUISE TEIXEIRA POITEVIN	64	1001272	801	31/03/2010
SMF	5802010	MÁDIA DE OLIVEIRA SOUZA	442	939174	913	07/05/2010	SMS/HPS/MED	5922010	MARIANE TOMIYOSHI ASATO	65	999262	801	30/04/2010
SMF	5702010	NATÁLIA CUNHA DA ROSA	1416	997125	913	19/04/2010	SMS/HPS/MED	5872010	MOISÉS GERHARDT	185	999195	801	30/04/2010
SMF	6012010	PAULA RUANA ANDERSEN	591	938637	913	20/04/2010	SMS/HPS/MED	5862010	PATRICIA PICOLLI DE MELLO	173	999201	801	30/04/2010
SMF	6022010	SHAIENE NUNES DE ARRUDA	2823	933494	913	19/04/2010	SMS/HPS/MED	5892010	PAULA PITTA PINHEIRO	67	999274	801	30/04/2010
SMF	5212010	WILLIAM DA SILVA KLAUS	3222	913951	913	23/03/2010	SMS/HPS/MED	5902010	PEDRO DE MENDONÇA LIMA HECK	68	999286	801	30/04/2010
SMGAE/CCS	5962010	JOÃO PAULO VIANA AQUINO	2733	956494	121	16/4/2010	SMS/HPS/MED	5942010	RAFAEL SAMUEL GIORDANI	70	999237	801	30/04/2010
SMJ	6052010	EVERTON LUIS CORREA DA SILVA	4534	952646	924	22/04/2010	SMS/HPS/MED	5842010	VICTÓRIA MANUELA FENSTERSEIFER DUHÁ	72	999225	801	30/04/2010
SMOV	5472010	KÁTIA ZEMÓR DE DEUS	616	989207	914	15/04/2010	SMS/HPS/MED	6192010	VINÍCIUS PELLEGRINI VIANA	73	1001264	801	31/03/2010
SMOV	6292010	ROBSON LUIZ MARASQUIN	4543	953626	914	11/05/2010	SMS/HPS/NR	6372010	MARILU ARAUJO STUMM	990	991860	801	15/04/2010
SMS	5782010	BARBARA OIATOQUIM SANTOS BARBOSA	379	909110	918	25/1/2010	SMS/HPS/NR	6362010	REJANE RODRIGUES LEMOS	962	991688	801	18/04/2010
SMS	6442010	BIANCA ALMEIDA DORNELLES	4050	971616	166	24/09/2009	SMS/HPV	5582010	BRUNA MACIEL COLOMBO	3275	960850	161	01/04/2010
SMS	5432010	CAROLINA FERREIRA SANTOS	863	991123	116	11/03/2010	SMS/HPV	5262010	EDUARDA ESCOTO DUBINA	3807	969592	161	19/04/2010
SMS	5632010	CASSIO MESQUITA DE OLIVEIRA	265	984544	918	29/03/2010	SMS/HPV	5592010	LUCAS LUCIANO CORREA FIN	4833	979032	161	15/04/2010
SMS	5712010	CRISTIANA ALVES MARTINS	214	981750	116	12/01/2010	SMS/HPV	5602010	MATHEUS MACHADO VARGAS	399	986668	161	16/04/2010
SMS	5612010	DANIELA BOZ	749	968411	116	01/05/2010	SMS/HPV	5572010	RAUL DOS SANTOS GONZALES	4705	979822	161	08/04/2010
SMS	5742010	DANIELA GRESPLAN LOPES	153	983539	918	20/04/2010	SMTUR	6042010	CARLOS JESSÉ DAMASCENO DOS SANTOS	1622	998040	926	23/04/2010
SMS	6432010	ELÍDIA MARIA DA ROSA MACHADO	741	939526	918	17/08/2009	SMTUR	6252010	FERNANDA DA SILVA	289	961052	926	25/04/2010
SMS	6422010	EMANUELE ROVERE DA SILVA	780	939745	35	19/02/2009	SMTUR	6242010	JULIA PREDEBBON BASTIANI	4721	903933	926	28/04/2010
SMS	5442010	FABIANA AUGUSTA AREND	880	991226	116	11/03/2010	SMTUR	5462010	LEANDRO DE ÁVILA BRAGA	664	967741	926	14/04/2010
SMS	5412010	FRANCIS DIEGO LORO	1120	994033	116	29/03/2010	SPM	5652010	JANAÍNA GHIGGI	4775	978428	98	01/04/2010
SMS	5512010	GIORGIA ZANOTTO BALBONTIN	945	969130	166	15/04/2010							
SMS	6112010	GREICE BRAGA VARGAS	692	938005	35	28/04/2010							
SMS	5422010	JANAINA MARTINS MENDES	940	991986	116	18/03/2010							
SMS	6272010	JAQUELINE VERENA DE FREITAS ROSA	498	964090	918	26/05/2010							
SMS	5642010	JESSICA DA SILVA SANTANA	830	915972	918	08/04/2010							
SMS	5622010	JOICE MUNIZ DE MIRANDA	831	961945	918	06/05/2010							
SMS	6412010	KLAYTON PEREIRA LICIDONIO	1511	944856	918	31/03/2009							
SMS	6282010	LISIÉ BORGES DE ALMEIDA	724	966050	116	19/05/2010							
SMS	6402010	MAIARA DA SILVA DAS NEVES	896	991585	918	26/04/2010							

# Documentos oficiais

## SECRETARIA MUNICIPAL DA ADMINISTRAÇÃO

### EDITAL 56/10 CONCURSO PÚBLICO 464 – CIRURGIÃO-DENTISTA

A SECRETARIA MUNICIPAL DE ADMINISTRAÇÃO, através da Coordenação de Seleção e Ingresso, torna público:

1. A retificação do Edital de Abertura, no que diz respeito ao Capítulo II - Atribuições do Cargo, linhas 2 e 4, o correto é buco-facial e não como constou.
2. A divulgação da bibliografia referente à prova de Conhecimentos e Legislação Específicos, conforme Anexo Único deste Edital.

Porto Alegre, 3 de maio de 2010.

**SÔNIA VAZ PINTO**, Secretária Municipal de Administração.  
**CRISTIANE JUNQUEIRA DA ROSA SANTOS**, Coordenadora de Seleção e Ingresso.

#### ANEXO ÚNICO BIBLIOGRAFIA

ANDREASEN, J.; ANDREASEN, F. Traumatismo Dentário: soluções clínicas. São Paulo: Panamericana, 1991.

ANUSAVICE, KJ. Phillips, Materiais Dentários. 11. ed. Rio de Janeiro: Elsevier Editora, 2005. 764p.

ANTUNES, JLF; Peres, M. A. Fundamentos de Odontologia: Epidemiologia da Saúde Bucal. Rio de Janeiro: Guanabara Koogan, 2006, 441p.

BRASIL - Ministério da Saúde. Secretaria de Atenção à Saúde. Manual de especialidades em saúde bucal. Ministério da Saúde: Brasília, 2008. [www.saude.gov.br/bvs](http://www.saude.gov.br/bvs)

BRASIL - Ministério da Saúde. Secretaria de Atenção à Saúde. Cadernos de Atenção Básica - n. 17. Ministério da Saúde: Brasília, 2008. [www.saude.gov.br/bvs](http://www.saude.gov.br/bvs)

BRASIL-Condições de Saúde Bucal da População Brasileira 2002-2003 Resultados Principais Série C. Projetos, Programas e Relatórios, 2004. [www.saude.gov.br/bvs](http://www.saude.gov.br/bvs)

BRASIL- Ministério da Saúde, Secretaria de Atenção à Saúde, departamento de Atenção Básica. Guia de recomendações para o Uso de fluoretos no Brasil.: Ministério da Saúde. Brasília, 2009. [www.saude.gov.br/bvs](http://www.saude.gov.br/bvs)

BRASIL, Ministério da Saúde. PORTARIA Nº 599/GM DE 23 DE MARÇO DE 2006 Define a implantação de Especialidades Odontológicas (CEOs) e de Laboratórios Regionais de Próteses Dentárias (LRPDs) e estabelecer critérios, normas e requisitos para seu credenciamento.

BRASIL, Ministério da Saúde: Portaria nº 283 GM de 22 de Fevereiro de 2005 (Republicada em 10 de março de 2005) Antecipa do incentivo financeiro para Centros de Especialidades Odontológicas - CEO em fase de implantação, e dá outras providências.

BRASIL, Ministério da Saúde; PORTARIA Nº 600, DE 23 DE MARÇO DE 2006 Institui o financiamento dos Centros de Especialidades Odontológicas

CORRÊA, GA. Prótese Total Passo-a-Passo. São Paulo: Livraria Editora Santos, 2005. 196p.

HADDAD AS e colaboradores. Odontologia para pacientes com necessidades especiais. São Paulo: Livraria Editora Santos, 2007.

LEONARDO, MR. Endodontia: tratamento de canais radiculares. v. 1 e 2. São Paulo: Artes Médicas, 2005.

LINDHE, JEAN: Tratado de Periodontia Clínica e Implantodontia Oral. Rio de Janeiro: Ed. Guanabara Koogan, 2005

NEVILLE, BW., DAMM, DD., ALLEN, CM., BOUQUOT, JE. Patologia Oral & Maxilofacial. 2 ed. Rio de Janeiro: Elsevier Editora, 2004.

GUEDES-PINTO, AC e colaboradores. Odontopediatria. São Paulo: Livraria Editora Santos, 2009. 446 p.

REGEZI, JA., SCIUBBA, JJ., JORDAN, RCK. Patologia Oral – correlações clinicopatológicas. 5 ed. Elsevier Editora: Rio de Janeiro, 2008.

ROSE, et al. Medicina Periodontal. São Paulo: Ed. Santos, 2002

SILVERMAN S.; EVERSOLE, LR; TRUELOVE, EL. Fundamentos de Medicina Oral. Guanabara-Koogan: Rio de Janeiro, 2004.

-SINGI, GLEAN: Fisiologia para Odontologia. Rio de Janeiro, Editora Guanabara Koogan, 2005

SONIS, S.; FAZIO, RC.; FANG, L. Princípios e prática de Medicina Oral. Guanabara-Koogan: Rio de Janeiro, 1996.

Radiologia odontológica e Imagiologia/ editor Jurandyr Panella; coordenados da série Oswaldo Crivello Júnior; Rio de Janeiro: Ed. Guanabara Koogan, 2006.

BRASIL. Portaria GM/MS nº 648, de 28 de março de 2006. Aprova a Política Nacional de Atenção Básica, estabelecendo a revisão de diretrizes e normas para a organização da Atenção Básica para os Programas Saúde da Família (PSF) e o Programa Agente Comunitários de Saúde. Publicado em D. O de 28/03/06. Brasília, DF. 2006

LEI nº 8080 - De 19 de setembro de 1990, Dispõe sobre as condições para a promoção, proteção e recuperação da saúde, a organização e o funcionamento dos serviços correspondentes. Institui o Sistema Único de Saúde.

LEI nº 8142 - De 28 de dezembro de 1990. Participação da comunidade na gestão do Sistema Único de Saúde – SUS.

BRASIL. Ministério da Saúde. Portaria nº 399 - Pacto pela Saúde – Consolidação do SUS. Diário Oficial da União, fevereiro de 2006. Brasília, 2006.

Resolução DC 306 de 07/12/2004. Regulamento técnico para o gerenciamento de resíduos de serviços de saúde. Publicada em Diário Oficial da União (DOU) de 07/12/2004. Brasília, DF.

BRASIL. Ministério da Saúde - Portaria 3.252, de 22 de dezembro de 2009. Aprova as Diretrizes para execução e financiamento das ações de Vigilância em Saúde pela União, Estados e Municípios.

BRASIL. RELATÓRIO FINAL DA 8ª CONFERENCIA NACIONAL DE SAUDE – 1ª CONFERENCIA NACIONAL DE SAÚDE BUCAL – RELATÓRIO FINAL - 10- 12 DE OUTUBRO DE 1986.

BRASIL. Ministério da Saúde. Secretaria De Atenção a Saúde. Departamento de Atenção Básica - PROGRAB - Programa para a Gestão de Resultados da Atenção Básica. Finalidades, principais características, áreas programáticas.

#### CONSELHO MUNICIPAL DE ASSISTÊNCIA SOCIAL DE PORTO ALEGRE

### RESOLUÇÃO 23/10

O CONSELHO MUNICIPAL DE ASSISTÊNCIA SOCIAL DE PORTO ALEGRE, no uso das atribuições que lhe confere a Lei Complementar 352/95,

#### RESOLVE:

Aprovar a inscrição da seguinte entidade no Conselho Municipal de Assistência Social de Porto Alegre: - Coletivo Feminino Plural – 561.

Sessão Plenária do Conselho Municipal de Assistência Social de Porto Alegre, em 5 de abril de 2010.

**JOSIANE SOARES CARDOSO DA SILVA**, Presidenta.

### RESOLUÇÃO 43/10

O CONSELHO MUNICIPAL DE ASSISTÊNCIA SOCIAL DE PORTO ALEGRE, no uso das atribuições que lhe confere a Lei Complementar 352/95, CONSIDERANDO os Pareceres da Fundação de Assistência Social e Cidadania e das respectivas CO-RAS;

**RESOLVE:**

APROVAR para o ano de 2010 a renovação dos Convênios na modalidade de “Ação Continuada – Idoso Convivência” entre a Fundação de Assistência Social e Cidadania e as entidades constantes do Quadro Anexo a esta Resolução, com recursos do Fundo Nacional de Assistência Social.

Sessão Plenária do Conselho Municipal de Assistência Social de Porto Alegre, em 19 de abril de 2010.

**JOSIANE SOARES CARDOSO DA SILVA**, Presidenta.

#### QUADRO ANEXO À RESOLUÇÃO 43/10 – Fl. 1

Entidade	Unidade	Região	Metas Conveniadas
Ação Social Dom Orione	Paróquia Nossa Sra. De Nazaré	Cruzeiro	15
ACM - Associação Cristã de Moços	Fundação Cazemiro Bruno Kurtz	Cruzeiro	15
Associação Comunitária do Campo da Tuca		Partenon	30
Associação de Cegos Luiz Braille		Eixo Baltazar	25
Casa de Nazaré		Cristal	13
Clube de Mães da Vila União		Norte	14
Creche Balão Mágico		Lomba	56
Grupo de Idosos Vale a Pena Viver		Eixo Baltazar	50
Lar Fabiano de Cristo		Glória	50
Mitra da Arquidiocese de Porto Alegre	Paróquia Menino Deus	Cruzeiro	25

**JOSIANE SOARES CARDOSO DA SILVA**, Presidenta.

#### QUADRO ANEXO À RESOLUÇÃO 043/2010 – Fl. 2 (continuação)

Entidade	Unidade	Região	Metas Conveniadas
Mitra da Arquidiocese de Porto Alegre	Paróquia São José do Murialdo	Partenon	25
Pequena Casa da Criança		Partenon	70
USBEE - União Sul Brasileira de Educação e Ensino	Artesanato Marista Santa Isabel	Nordeste	25

Sessão Plenária do Conselho Municipal de Assistência Social de Porto Alegre, em 19 de abril de 2010.

**JOSIANE SOARES CARDOSO DA SILVA**, Presidenta.

### RESOLUÇÃO 44/10

O CONSELHO MUNICIPAL DE ASSISTÊNCIA SOCIAL DE PORTO ALEGRE, no uso das atribuições que lhe confere a Lei Complementar 352/95, CONSIDERANDO os Pareceres da FASC e das respectivas CORAS;

**RESOLVE:**

APROVAR para o ano de 2010 a renovação dos Convênios na modalidade de “Ação Continuada – PPD/TPA” entre a FASC e as entidades constantes do Quadro Anexo a esta Resolução, com recursos do Fundo Nacional de Assistência Social.

Sessão Plenária do Conselho Municipal de Assistência Social de Porto Alegre, em 19 de abril de 2010.

**JOSIANE SOARES CARDOSO DA SILVA**, Presidenta.

#### QUADRO ANEXO À RESOLUÇÃO 44/10

Entidade	Unidade	Região	Metas Conveniadas
APAE - Associação de Pais e Amigos dos Excepcionais		Centro	18
Associação Cruzeiroas de São Francisco		Partenon	12
CEREPAL - Centro de Reabilitação de Porto Alegre		Noroeste	53
Clínica Pública Ser		Centro	40
CLIFE - Associação Clínica Psicopedagógica Especializada		Centro	10
Comunidade Evangélica Luterana São Paulo	Escola Especial Concórdia	Noroeste	8
Instituto Espírita Irmãos de Boa Vontade		Partenon	29
Kinder Centro de Integração da Criança Especial		Partenon	23

Sessão Plenária do Conselho Municipal de Assistência Social de Porto Alegre, em 19 de abril de 2010.

**JOSIANE SOARES CARDOSO DA SILVA**, Presidenta.

### RESOLUÇÃO 45/10

O CONSELHO MUNICIPAL DE ASSISTÊNCIA SOCIAL DE PORTO ALEGRE, no uso das atribuições que lhe confere a Lei Complementar 352/95, CONSIDERANDO os Pareceres da FASC e da respectiva CORAS;

**RESOLVE:**

APROVAR para o ano de 2010 a renovação do Convênio na modalidade de “Ação Continuada – PPD/TPB”, 20 metas, entre a Fundação de Assistência Social e Cidadania e a entidade CENASA – Centro Assistencial Sarandi, com recursos do Fundo Nacional de Assistência Social.

Sessão Plenária do Conselho Municipal de Assistência Social de Porto Alegre, em 19 de abril de 2010.

**JOSIANE SOARES CARDOSO DA SILVA**, Presidenta.

### RESOLUÇÃO 46/10

O CONSELHO MUNICIPAL DE ASSISTÊNCIA SOCIAL DE PORTO ALEGRE, no uso das atribuições que lhe confere a Lei Complementar 352/95, CONSIDERANDO os Pareceres da Fundação de Assistência Social e Cidadania e das respectivas CORAS;

**RESOLVE:**

APROVAR para o ano de 2010 a renovação dos Convênios na modalidade de “Ação Continuada – PPD/TRA” entre a Fundação de Assistência Social e Cidadania e as entidades constantes do Quadro Anexo a esta Resolução, com recursos do Fundo Nacional de Assistência Social.

Sessão Plenária do Conselho Municipal de Assistência Social de Porto Alegre, em 19 de abril de 2010.

**JOSIANE SOARES CARDOSO DA SILVA**, Presidenta.

#### QUADRO ANEXO À RESOLUÇÃO 46/10 – Fl. 1

Entidade	Unidade	Região	Metas Conveniadas
APAE - Associação de Pais e Amigos dos Excepcionais		Centro	67
Associação - CT Centro Terapêutico		Centro	126
Associação CANPS - Centro de Atendimento Neuro Psico Social		Centro	170
Associação Cruzeiroas de São Francisco		Partenon	166
CAI - Centro de Atendimento Integrado		Centro	156
CENASA – Centro Assistencial Sarandi		Norte	20
Centro de Reabilitação São João Batista - Educandário		Sul	80
CEREPAL - Centro de Reabilitação de Porto Alegre		Noroeste	62
Clínica Pública Ser		Centro	126

**JOSIANE SOARES CARDOSO DA SILVA**, Presidenta.

#### QUADRO ANEXO À RESOLUÇÃO 46/10 – Fl. 2 (continuação)

Entidade	Unidade	Região	Metas Conveniadas
CLIFE - Associação Clínica Psicopedagógica Especializada		Centro	196
Comunidade Evangélica Luterana São Paulo	Escola Especial Concórdia	Noroeste	52
Instituto Espírita Irmãos de Boa Vontade		Partenon	106
Instituto Santa Luzia		Centro Sul	71
Kinder Centro de Integração da Criança Especial		Partenon	106

Sessão Plenária do Conselho Municipal de Assistência Social de Porto Alegre, em 19 de abril de 2010.

**JOSIANE SOARES CARDOSO DA SILVA**, Presidenta.

### RESOLUÇÃO 47/10

O CONSELHO MUNICIPAL DE ASSISTÊNCIA SOCIAL DE PORTO ALEGRE, no uso das atribuições que lhe confere a Lei Complementar 352/95, CONSIDERANDO os Pareceres da Fundação de Assistência Social e Cidadania e das respectivas CO-RAS;

**RESOLVE:**

APROVAR para o ano de 2010 a renovação dos Convênios na modalidade de “Ação Continuada – PPD/TRB” entre a Fundação de Assistência Social e Cidadania e as entidades constantes do Quadro Anexo a esta Resolução, com recursos do Fundo Nacional de Assistência Social.

Sessão Plenária do Conselho Municipal de Assistência Social de Porto Alegre, em 19 de abril de 2010.

**JOSIANE SOARES CARDOSO DA SILVA**, Presidenta.

#### QUADRO ANEXO À RESOLUÇÃO 47/10

Entidade	Região	Metas Conveniadas
APAE - Associação de Pais e Amigos dos Excepcionais de Porto Alegre	Centro	103
Casa do Excepcional Santa Rita de Cássia	Nordeste	42
Casa do Menino Jesus de Praga	Partenon	34
CENASA – Centro Assistencial Sarandi	Norte	80
FADEM - Fundação de Atendimento a Deficiência Múltipla	Noroeste	40

Sessão Plenária do Conselho Municipal de Assistência Social de Porto Alegre, em 19 de abril de 2010.

**JOSIANE SOARES CARDOSO DA SILVA**, Presidenta.

### RESOLUÇÃO 48/10

O CONSELHO MUNICIPAL DE ASSISTÊNCIA SOCIAL DE PORTO ALEGRE, no uso das atribuições que lhe confere a Lei Complementar 352/95, CONSIDERANDO os Pareceres da Fundação de Assistência Social e Cidadania e da respectiva CORAS;

**RESOLVE:**

APROVAR para o ano de 2010 a renovação do Convênio na modalidade de “Ação Continuada – PPD/TRC”, 50 metas, entre a Fundação de Assistência Social e Cidadania e a entidade Lar Santo Antônio dos Excepcionais, com recursos do Fundo Nacional de Assistência Social.

Sessão Plenária do Conselho Municipal de Assistência Social de Porto Alegre, em 19 de abril de 2010.

**JOSIANE SOARES CARDOSO DA SILVA**, Presidenta.

### RESOLUÇÃO 49/10

O CONSELHO MUNICIPAL DE ASSISTÊNCIA SOCIAL DE PORTO ALEGRE, no uso das atribuições que lhe confere a Lei Complementar 352/95, CONSIDERANDO os Pareceres da Fundação de Assistência Social e Cidadania e das respectivas CO-RAS;

**RESOLVE:**

APROVAR para o ano de 2010 a renovação dos Convênios na modalidade “Ação Rua” entre a Fundação de Assistência Social e Cidadania e as entidades constantes do Quadro Anexo a esta Resolução, com recursos do Fundo Municipal de Assistência Social.

Sessão Plenária do Conselho Municipal de Assistência Social de Porto Alegre, em 19 de abril de 2010.

**JOSIANE SOARES CARDOSO DA SILVA**, Presidenta.

#### QUADRO ANEXO À RESOLUÇÃO 49/10

Entidade	Unidade	Regiões
ACOMPAR - Ação Comunitária Paroquial		Norte / Noroeste
AICAS - Associação Inter-Comunitária de Atendimento Social		Centro
Associação Beneficente de Amurt Amurtel		Restinga / Extremo Sul
Amparo Santa Cruz Orionópolis		Glória
Círculo de Pais e Mestres da Creche Tia Gessi		Eixo Baltazar/ Noroeste
CPCA - Instituto Cultural São Francisco de Assis		Lomba do Pinheiro/Partenon
CPCA - Instituto Cultural São Francisco de Assis	CEAS Leste	Leste
CPCA - Instituto Cultural São Francisco de Assis	Cabana da Paz	Leste
Fundação Fé e Alegria do Brasil		Ilhas/Humaitá/Navegantes
Instituto Pobres Servos da Divina Providência	Centro de Educação Profissional São João Calábria	Sul /Centro Sul
Pequena Casa da Criança		Cruzeiro / Cristal

Sessão Plenária do Conselho Municipal de Assistência Social de Porto Alegre,  
em 19 de abril de 2010.

**JOSIANE SOARES CARDOSO DA SILVA**, Presidenta.

### RESOLUÇÃO 50/10

O CONSELHO MUNICIPAL DE ASSISTÊNCIA SOCIAL DE PORTO ALEGRE, no uso das atribuições que lhe confere a Lei Complementar 352/95, CONSIDERANDO os Pareceres da Fundação de Assistência Social e Cidadania e das respectivas CORAS;

**RESOLVE:**

APROVAR para o ano de 2009 a renovação dos Convênios na modalidade “Albergagem de População Adulta” entre a Fundação de Assistência Social e Cidadania e as entidades constantes do Quadro Anexo a esta Resolução, com recursos do Fundo Municipal de Assistência Social.

Sessão Plenária do Conselho Municipal de Assistência Social de Porto Alegre,  
em 19 de abril de 2010.

**JOSIANE SOARES CARDOSO DA SILVA**, Presidenta.

#### QUADRO ANEXO À RESOLUÇÃO 50/10

Entidade	Modalidade	Metas Conveniadas	Observações
Devoção Nossa Senhora dos Navegantes		60	
Devoção Nossa Senhora dos Navegantes		85	
Devoção Nossa Senhora dos Navegantes	Operação Inverno	40	Renovação do convênio no período de inverno.

Instituto Espírita Dias da Cruz  
Sessão Plenária do Conselho Municipal de Assistência Social de Porto Alegre,  
em 19 de abril de 2010.

**JOSIANE SOARES CARDOSO DA SILVA**, Presidenta.

### RESOLUÇÃO 51/10

O CONSELHO MUNICIPAL DE ASSISTÊNCIA SOCIAL DE PORTO ALEGRE, no uso das atribuições que lhe confere a Lei Complementar 352/95, CONSIDERANDO os Pareceres da Fundação de Assistência Social e Cidadania e da respectiva CORAS;

**RESOLVE:**

APROVAR para o ano de 2010 a renovação do Convênio na modalidade de “Casa de Convivência”, 150 metas, entre a Fundação de Assistência Social e Cidadania e a entidade Associação Cultural e Beneficente Ilê Mulher, com recursos do Fundo Municipal de Assistência Social.

Sessão Plenária do Conselho Municipal de Assistência Social de Porto Alegre,  
em 19 de abril de 2010.

**JOSIANE SOARES CARDOSO DA SILVA**, Presidenta.

### RESOLUÇÃO 52/10

O CONSELHO MUNICIPAL DE ASSISTÊNCIA SOCIAL DE PORTO ALEGRE, no uso das atribuições que lhe confere a Lei Complementar 352/95, CONSIDERANDO os Pareceres da Fundação de Assistência Social e Cidadania e das respectivas CORAS;

**RESOLVE:**

APROVAR para o ano de 2010 a renovação dos Convênios na modalidade “Casa Lar” entre a Fundação de Assistência Social e Cidadania e as entidades constantes do Quadro Anexo a esta Resolução, com recursos do Fundo Municipal de Assistência Social.

Sessão Plenária do Conselho Municipal de Assistência Social de Porto Alegre,  
em 19 de abril de 2010.

**JOSIANE SOARES CARDOSO DA SILVA**, Presidenta.

#### QUADRO ANEXO À RESOLUÇÃO 52/10 – Fl. 1

Entidade	Unidade	Região	Metas
Ação Social de Fé	Casa Lar – Shalon	Norte	8
Ação Social de Fé	Casa Lar Esperança	Norte	8
Ação Social de Fé	Casa Lar – Ebenezer	Norte	8
Ação Social de Fé	Casa Lar – Nova Vida	Norte	8
Ação Social de Fé	Casa Lar El Shadai	Norte	8
Ação Social de Fé	Convênio novo/09		8
Ação Social de Fé	Convênio novo/09		8
ADRA - Instituição Adventista Sul	Casa Lar 1	Norte	8
Riograndense de Educação e Assistência Social			
ADRA – Instituição Adventista Sul	Casa Lar 2	Centro Sul	8
Riograndense de Educação e Assistência Social			
Aldeias Infantis S.O.S. do Brasil		Norte	6

**JOSIANE SOARES CARDOSO DA SILVA**, Presidenta.

#### QUADRO ANEXO À RESOLUÇÃO 52/10 – Fl. 2 (continuação)

ASA - Ação Social Aliança do Rio Grande do Sul	Casa Lar - 1	Noroeste	8
ASA - Ação Social Aliança do Rio Grande do Sul	Casa Lar - 2	Eixo Baltazar	8
Instituto Pobres Servos da Divina Providência	Sol Nascente	Partenon	8
Instituto Pobres Servos da Divina Providência	Renascer	Norte	8
Instituto Pobres Servos da Divina Providência	Pérolas Calabrianas	Glória	8
Instituto Pobres Servos da Divina Providência – conv. Novo/09	Abrigo João Paulo II		8
Instituto Pobres Servos da Divina Providência – conv. Novo/09	Abrigo João Paulo II		8
Instituto Pobres Servos da Divina Providência – conv. Novo/09	Abrigo João Paulo II - Creche Renascer		8
Instituto Pobres Servos da Divina Providência – conv. Novo/09	Abrigo João Paulo II		8
Instituto Pobres Servos da Divina Providência – conv. Novo/09	Abrigo João Paulo II		8
Lar de São José		Centro	8
SOME - Sociedade Meridional de Educação	CSM Irmão Bortolini	Centro	8

#### QUADRO ANEXO À RESOLUÇÃO 52/10 – Fl. 3 (continuação)

SOME - Sociedade Meridional de Educação	CSM Irmão Bortolini	Centro	8
---	---------------------	--------	---

SOME - Sociedade Meridional de Educação	CSM Irmão Bortolini	Ilhas Humaitá	8
Sempre Mulher: Instituto de Pesquisa e Intervenção sobre Relações Raciais		Norte	8
Sempre Mulher: Instituto de Pesquisa e Intervenção sobre Relações Raciais		Norte	8
Sempre Mulher: Instituto de Pesquisa e Intervenção sobre Relações Raciais		Norte	8

Sessão Plenária do Conselho Municipal de Assistência Social de Porto Alegre,  
em 19 de abril de 2010.

**JOSIANE SOARES CARDOSO DA SILVA**, Presidenta.

### RESOLUÇÃO 53/10

O CONSELHO MUNICIPAL DE ASSISTÊNCIA SOCIAL DE PORTO ALEGRE, no uso das atribuições que lhe confere a Lei Complementar 352/95,

CONSIDERANDO os Pareceres da Fundação de Assistência Social e Cidadania e da respectiva CORAS;

**RESOLVE:**

APROVAR para o ano de 2010 a renovação do Convênio na modalidade de “Cooperação / Educadores Sociais – Casa de Acolhimento”, entre a Fundação de Assistência Social e Cidadania e a entidade Instituto Cultural São Francisco de Assis, com recursos do Fundo Municipal de Assistência Social.

Sessão Plenária do Conselho Municipal de Assistência Social de Porto Alegre,  
em 19 de abril de 2010.

**JOSIANE SOARES CARDOSO DA SILVA**, Presidenta.

### RESOLUÇÃO 54/10

O CONSELHO MUNICIPAL DE ASSISTÊNCIA SOCIAL DE PORTO ALEGRE, no uso das atribuições que lhe confere a Lei Complementar 352/95,

CONSIDERANDO os Pareceres da Fundação de Assistência Social e Cidadania e da respectiva CORAS;

**RESOLVE:**

APROVAR para o ano de 2010 a renovação do Convênio na modalidade de “Famílias Acolhedoras”, entre a Fundação de Assistência Social e Cidadania e a entidade Instituto Amigos de Lucas, com recursos do Fundo Municipal de Assistência Social.

Sessão Plenária do Conselho Municipal de Assistência Social de Porto Alegre,  
em 26 de abril de 2010.

**JOSIANE SOARES CARDOSO DA SILVA**, Presidenta.

### RESOLUÇÃO 55/10

O CONSELHO MUNICIPAL DE ASSISTÊNCIA SOCIAL DE PORTO ALEGRE, no uso das atribuições que lhe confere a Lei Complementar 352/95,

CONSIDERANDO os Pareceres da Fundação de Assistência Social e Cidadania e da respectiva CORAS;

**RESOLVE:**

APROVAR para o ano de 2010 a renovação do Convênio na modalidade de “Idoso – Grupo de Convivência”, entre a Fundação de Assistência Social e Cidadania e as entidades abaixo:

- Associação dos Moradores Bairro Jardim ITU - Região Noroeste - 75 metas – recursos do FNAS;  
- Creche Trenzinho da Alegria - Realizado no (Módulo Santa Rosa) Execução compartilhada – Região Norte – 30 metas.

Sessão Plenária do Conselho Municipal de Assistência Social de Porto Alegre,  
em 19 de abril de 2010.

**JOSIANE SOARES CARDOSO DA SILVA**, Presidenta.

### RESOLUÇÃO 56/10

O CONSELHO MUNICIPAL DE ASSISTÊNCIA SOCIAL DE PORTO ALEGRE, no uso das atribuições que lhe confere a Lei Complementar 352/95,

CONSIDERANDO os Pareceres da Fundação de Assistência Social e Cidadania e das respectivas CORAS;

**RESOLVE:**

APROVAR para o ano de 2010 a renovação dos Convênios nas modalidades “NASF e PETI” entre a Fundação de Assistência Social e Cidadania e as entidades constantes do Quadro Anexo a esta Resolução, com recursos do Fundo Municipal de Assistência Social.

Sessão Plenária do Conselho Municipal de Assistência Social de Porto Alegre,  
em 19 de abril de 2010.

**JOSIANE SOARES CARDOSO DA SILVA**, Presidenta.

#### QUADRO ANEXO À RESOLUÇÃO 56/10 – Fl. 1

Entidade	Unidade	Região	Metas
ACM - Associação Cristã de Moços	Fundação Cazemiro Bruno Kurtz	Cruzeiro	40
ADRA - Instituição Adventista Sul Riograndense de Educação e Assistência Social	Clinica Bom Samaritano	Ilhas Humaitá Nav.	40
AICAS - Associação Inter-Comunitária de Atendimento Social	Mariano de Matos	Cruzeiro	40
AICAS - Associação Inter-Comunitária de Atendimento Social	1	Centro	40
AICAS - Associação Inter-Comunitária de Atendimento Social	2	Centro	40
AICAS - Associação Inter-Comunitária de Atendimento Social	3	Centro	40
AICAS - Associação Inter-Comunitária de Atendimento Social	Núcleo Pedreira	Cristal	20
AICAS - Associação Inter-Comunitária de Atendimento Social	Núcleo Cristal	Cristal	40
ALAN - Associação Liga de Amparo aos Necessitados		Leste	40
Amparo Santa Cruz Orionópolis		Glória	40

**JOSIANE SOARES CARDOSO DA SILVA**, Presidenta.

#### QUADRO ANEXO À RESOLUÇÃO 56/10 – Fl. 2 (continuação)

Associação Amigos Voluntários Casa da Sopa		Restinga	40
Associação Amigos Voluntários Casa da Sopa		Restinga	40
Associação Beneficente de Amurt Amurtel	Execução Compartilhada - 5º Unidade	Restinga	50
Associação Beneficente de Amurt Amurtel	Execução compartilhada - Extremo Sul	Extremo Sul	50
Associação Beneficente de Amurt Amurtel	Ananda Marga	Restinga	40
Associação Beneficente de Amurt Amurtel	Execução compartilhada - CEAS Restinga	Restinga	50



Associação Comunitária Crescendo Juntos	Extremo Sul	40
Associação Comunitária do Campo da Tuca	Partenon	80
Associação Comunitária Santa Rita de Cássia	Leste	40
Associação dos Moradores e Amigos da Vila das Laranjeiras	Leste	40
Associação de Moradores da Vila Tijuca	Leste	40

**JOSIANE SOARES CARDOSO DA SILVA**, Presidenta.

**QUADRO ANEXO À RESOLUÇÃO 56/10 – Fl. 3 (continuação)**

Casa da Criança Algodão Doce	Lomba	40
Casa de Nazaré	Cristal	40
Casa de Nazaré	Cristal	40
Centro Comunitário da Vila Orfanatório I	Cruzeiro	40
Centro Infantil Renascer da Esperança	Restinga	40
CEPA - Comunidade Evangélica de Porto Alegre	CEDEL	40
Círculo de Pais e Mestres da Creche Tia Gessi	Eixo Baltazar	40
Clube de Mães Amizade	Glória	80
Clube de Mães Bárbara Maia	Nordeste	40
Clube de Mães da Vila União	Norte	40
CPCA - Instituto Cultural São Francisco de Assis	Lomba do Pinheiro	40
CPCA - Instituto Cultural São Francisco de Assis	Lomba do Pinheiro	40

**JOSIANE SOARES CARDOSO DA SILVA**, Presidenta.

**QUADRO ANEXO À RESOLUÇÃO 56/10 – Fl. 4 (continuação)**

Creche Trenzinho da Alegria	Creche	Norte	40
Fraternidade Cristã Espírita		Sul	40
Instituição de Educação Infantil Maria de Nazaré		Noroeste	40
Instituto Leonardo Murialdo		Partenon	80
Maria Mulher - Associação de Mulheres Negras		Cruzeiro	80
Núcleo Espírita Fraternidade		Cruzeiro	40
OSICOM - Obra Social Imaculado Coração de Maria	Eixo Baltazar	40	
Pequena Casa da Criança		Partenon	40
UBEA - União Brasileira de Educação e Assistência	CEU da Vila Fátima	Leste	40
USBEE - União Sul Brasileira de Educação e Ensino	CM N. Sra. Aparecida das Águas	Ilhas Humaitá Nav.	40

**JOSIANE SOARES CARDOSO DA SILVA**, Presidenta.

**QUADRO ANEXO À RESOLUÇÃO 56/10 – Fl. 5 (continuação)**

USBEE - União Sul Brasileira de Educação e Ensino	Artesanato Marista	Nordeste	40
USBEE - União Sul Brasileira de Educação e Ensino	Santa Isabel	Nordeste	40
USBEE - União Sul Brasileira de Educação e Ensino	CESMAR - Módulo Timbaúva-Exec.comp.	Nordeste	40
USBEE - União Sul Brasileira de Educação e Ensino	CESMAR	Nordeste	40
AELCA - Associação Evangélica Luterana de Caridade		Leste	Convênio novo/09
Associação de Moradores da Vila Esperança Cordeiro		Eixo	40
CEPA - Comunidade Evangélica de Porto Alegre	Paróquia São Marcos	Glória	40
Creche Trenzinho da Alegria	Execução compartilhada (Módulo Santa Rosa)	Norte	80

Sessão Plenária do Conselho Municipal de Assistência Social de Porto Alegre, em 19 de abril de 2010.

**JOSIANE SOARES CARDOSO DA SILVA**, Presidenta.

**RESOLUÇÃO 57/10**

O CONSELHO MUNICIPAL DE ASSISTÊNCIA SOCIAL DE PORTO ALEGRE, no uso das atribuições que lhe confere a Lei Complementar 352/95, CONSIDERANDO os Pareceres da Fundação de Assistência Social e Cidadania e das respectivas CO-RAS;

**RESOLVE:**

APROVAR, até que a Fundação de Assistência Social e Cidadania envie nova proposta ao Conselho Municipal de Assistência Social de Porto Alegre, a renovação do Convênio na modalidade "PAIF", nas regiões Leste, Lomba do Pinheiro, Partenon, Eixo Baltazar, Nordeste, Restinga, Extremo-Sul, Glória, Cruzeiro, Cristal, Sul, Centro-Sul, Centro e Ilhas / Humaitá / Navegantes - entre a Fundação de Assistência Social e Cidadania e a entidade União Sul Brasileira de Educação e Ensino, com recursos do Fundo Nacional de Assistência Social, sendo 300 metas para cada região.

Sessão Plenária do Conselho Municipal de Assistência Social de Porto Alegre, em 26 de abril de 2010.

**RESOLUÇÃO 58/10**

O CONSELHO MUNICIPAL DE ASSISTÊNCIA SOCIAL DE PORTO ALEGRE, no uso das atribuições que lhe confere a Lei Complementar 352/95,

CONSIDERANDO os Pareceres da Fundação de Assistência Social e Cidadania e das respectivas CO-RAS;

**RESOLVE:**

APROVAR para o ano de 2010 a renovação dos Convênios na modalidade "PCD" entre a Fundação de Assistência Social e Cidadania e as entidades constantes do Quadro Anexo a esta Resolução, com recursos do Fundo Municipal de Assistência Social.

Sessão Plenária do Conselho Municipal de Assistência Social de Porto Alegre, em 19 de abril de 2010.

**JOSIANE SOARES CARDOSO DA SILVA**, Presidenta.

**QUADRO ANEXO À RESOLUÇÃO 58/10 – Fl. 1**

Entidade	Unidade	Região	Metas
AACD - Associação de Assistência à Criança Deficiente		Leste	10
ACM - Associação Cristã de Moços		Centro	10
APAE - Associação de Pais e Amigos dos Excepcionais	Escola Especial Dr. João Alfredo de Azevedo	Centro-Sul	20
APAE - Associação de Pais e Amigos dos Excepcionais	CADE	Centro	20
APAE - Associação de Pais e Amigos dos Excepcionais	Escola de Educação Especial Nazareth	Glória	20
Associação - CT Centro Terapêutico		Centro	20
Associação CANPS - Centro de Atendimento Neuro Psico Social		Centro	20
Associação Cruzeiroas de São Francisco		Partenon	20
CAI - Centro de Atendimento Integrado		Centro	20
Casa do Excepcional Santa Rita de Cássia		Nordeste	10

**JOSIANE SOARES CARDOSO DA SILVA**, Presidenta.

**QUADRO ANEXO À RESOLUÇÃO 58/10 – Fl. 2 (continuação)**

Casa do Menino Jesus de Praga		Partenon	10
Centro de Reabilitação São João Batista - Educandário	Sul	20	
CEREPAL - Centro de Reabilitação de Porto Alegre	Noroeste	20	
Clínica Pública Ser		Centro	20
CLIFE - Associação Clínica Psicopedagógica Especializada		Centro	20
FADEM - Fundação de Atendimento a Deficiência Múltipla		Noroeste	20
FUPASMI - Fundação de Pais Pró-Saúde Mental Infantil		Centro	10
Instituto Espírita Irmãos de Boa Vontade		Partenon	20

**JOSIANE SOARES CARDOSO DA SILVA**, Presidenta.

**QUADRO ANEXO À RESOLUÇÃO 58/10 – Fl. 3 (continuação)**

Instituto Santa Luzia		Centro Sul	20
Kinder Centro de Integração da Criança Especial		Partenon	20
Lar Santo Antônio dos Excepcionais		Partenon	10

Sessão Plenária do Conselho Municipal de Assistência Social de Porto Alegre, em 19 de abril de 2010.

**JOSIANE SOARES CARDOSO DA SILVA**, Presidenta.

**RESOLUÇÃO 59/10**

O CONSELHO MUNICIPAL DE ASSISTÊNCIA SOCIAL DE PORTO ALEGRE, no uso das atribuições que lhe confere a Lei Complementar 352/95,

CONSIDERANDO os Pareceres da Fundação de Assistência Social e Cidadania e da respectiva CORAS;

**RESOLVE:**

APROVAR para o ano de 2010 a renovação do Convênio na modalidade "PPD", 30 metas, entre a Fundação de Assistência Social e Cidadania e a entidade Associação de Pais e Amigos dos Excepcionais de Porto Alegre, com recursos do Fundo Municipal de Assistência Social.

Sessão Plenária do Conselho Municipal de Assistência Social de Porto Alegre, em 19 de abril de 2010.

**JOSIANE SOARES CARDOSO DA SILVA**, Presidenta.

**PUBLICAÇÃO LEGAL**

**EXTRAVIO DE DOCUMENTO FISCAL**

LUCA REPRESENTAÇÕES LTDA., CNPJ 04386634/0001-85, e Inscrição Municipal 19193920, comunica o extravio das NFs 001 a 050, sem uso, sendo registrada ocorrência sob nº 2876/2009, em 1º.04.09, na 4ª Delegacia de Polícia de Porto Alegre. A empresa não se responsabiliza pelo uso indevido dos documentos citados.

Porto Alegre, 03 de maio de 2010.

**LUCA REPRESENTAÇÕES LTDA.**

**EDITAIS**



**PREGÃO ELETRÔNICO DE SERVIÇO 18/10**

**PROCESSO 001.010549.10.2**

A PREFEITURA MUNICIPAL DE PORTO ALEGRE, através da Área de Compras e Serviços torna público que no dia e hora abaixo indicado, será realizada licitação do tipo "Menor Preço Global", que tem por objeto a contratação de empresa para serviços de esterilização em óxido de etileno de materiais de uso hospitalar do Hospital de Pronto Socorro, de acordo com as especificações e os detalhamentos constantes no Anexo III – Projeto Básico – integrante do Edital.

**ABERTURA DAS PROPOSTAS:** 17 de maio de 2010, às 14h.

O Edital poderá ser retirado no site

**Prefeitura Municipal de Porto Alegre**

SECRETARIA MUNICIPAL DA FAZENDA

www.cidadecompras.com.br, onde os interessados deverão cadastrar senhas de acesso. O tempo de disputa será estipulado pelo pregoeiro e acrescido do tempo randômico determinado pelo sistema.

Demais informações e consultas podem ser feitas através do e-mail: acsservicos@smf.prefpoa.com.br

**RESULTADO DE JULGAMENTO**

**PREGÃO ELETRÔNICO 1/10**  
**PROCESSO 001.000201.10.3**

A ÁREA DE COMPRAS E SERVIÇOS, da Secretaria Municipi-

pal da Fazenda, informa o resultado de julgamento do Pregão Eletrônico acima.

**ATACADÃO COMÉRCIO DE GÊNEROS ALIMENTÍCIOS LTDA** ITENS: 1, 10, 11, 12, 14, 17, 18, 24, 25, 33, 35, 41, 42, 47, 59, 60, 81, 86, 89, 99, 114, 116.

**COMERCIAL DE PRODUTOS COLONIAIS ALCIONE LTDA** ITENS: 3, 4, 5, 6, 7, 8, 16, 19, 20, 26, 27, 29, 30, 31, 43, 46, 49, 110, 112, 115, 117.

**COMERCIAL SAFRA DE ALIMENTOS LTDA** ITENS: 55, 56, 57.

**J. B. MARTINS** ITENS: 39, 40, 48, 65, 82, 83, 84, 91, 94, 95, 98, 103, 105, 106, 113, 126, 127, 128.

**MADEIRA INDÚSTRIA E COM. IMP. E EXP. DE ALIMENTOS LTDA** ITEM: 23.

**NUTRIPOINT COMERCIAL LTDA** ITENS: 92, 93, 96, 97.

**PRATIVITA ALIMENTOS NUTRICIONAIS LTDA** ITENS: 52, 53.

**RS PRODUTOS HOSPITALARES LTDA** ITENS: 72, 73, 88.

**SÃO BRAZ S/A INDÚSTRIA E COMÉRCIO DE ALIMENTOS**  
ITEM: 45.

**SUPERMERCADO LINASSI LTDA** ITENS: 13, 15, 21, 28, 34, 36, 37, 38, 44, 50, 51, 61, 62, 63, 64, 66, 68, 69, 70, 71, 74, 75, 76, 79, 80, 85, 87, 90, 100, 101, 102, 104, 107, 108, 109, 111, 118, 119, 122, 123, 124, 125.

**TANGARÁ IMPORTADORA E EXPORTADORA S/A** ITEM: 22.

**ITENS DESERTOS:** 58, 67.

**ITENS FRACASSADOS:** 2, 9, 32, 54, 77, 78, 120, 121.

Porto Alegre, 3 de maio de 2010.

**JOSÉ OTÁVIO FERREIRA FERRAZ,**  
Gestor

## PREGÃO ELETRÔNICO DE SERVIÇO 18/10 PROCESSO 001.010549.10.2

A PREFEITURA MUNICIPAL DE PORTO ALEGRE, através da Área de Compras e Serviços torna público que no dia e hora abaixo indicado, será realizada licitação do tipo "Menor Preço Global", que tem por objeto a contratação de empresa para serviços de esterilização em óxido de etileno de materiais de uso hos-

pitalar do Hospital de Pronto Socorro, de acordo com as especificações e os detalhamentos constantes no ANEXO III – Projeto Básico – integrante do Edital.

**ABERTURA DAS PROPOSTAS:** 17 de maio de 2010, às 14h.

O Edital poderá ser retirado no site [www.cidadecompras.com.br](http://www.cidadecompras.com.br), onde os interessados deverão cadastrar senhas de acesso. O tempo de disputa será estipulado pelo pregoeiro e acrescido do tempo randômico determinado pelo sistema.

Informações e consultas podem ser feitas através do e-mail: [acsservicos@smf.prefpoa.com.br](mailto:acsservicos@smf.prefpoa.com.br)

**JOSÉ OTÁVIO FERREIRA FERRAZ,**  
Gestor da Área de Compras e Serviços.

## RESULTADO DE JULGAMENTO PREGÃO ELETRÔNICO 100/10 PROCESSO 001.006948.10.3

A ÁREA DE COMPRAS E SERVIÇOS, da Secretaria Municipal da Fazenda, informa o resultado de julgamento do Pregão Eletrônico acima.

**CASA DE CARNES MOACIR LTDA.** - ITEM: 5.  
**COMERCIAL DE PRODUTOS COLONIAIS ALCIONE LTDA.** - ITEM: 3.

**JBM COMÉRCIO DE GÊNEROS ALIMENTÍCIOS LTDA.** - ITENS: 1, 2, 4.

Porto Alegre, 3 de maio de 2010.

**JOSÉ OTÁVIO FERREIRA FERRAZ,** Gestor.

## RESULTADO DE JULGAMENTO PREGÃO ELETRÔNICO 116/10 PROCESSO 001.012644.10.2

A ÁREA DE COMPRAS E SERVIÇOS, da Secretaria Municipal da Fazenda, informa o resultado de julgamento do Pregão Eletrônico acima.

**O. SILVÉRIO DE LIMA INSTRUMENTOS MÉDICO CIRÚRGICO** - ITEM: 1.

Porto Alegre, 3 de maio de 2010.

**JOSÉ OTÁVIO FERREIRA FERRAZ,** Gestor.

## EXTRATO DE ATAS PREGÃO ELETRÔNICO 641/09

A PREFEITURA MUNICIPAL DE PORTO ALEGRE, através da Secretaria Municipal da Fazenda / Área de Compras e Serviços, publica o extrato das atas para o Sistema de Registro de Preços de Material Elétrico obtidos através do Pregão 641/09, processo 001.059782.09.9, sendo que o prazo de validade é de um ano contado da data de assinatura das atas, conforme fornecedores, itens, marcas e valores abaixo relacionados.

**NOME: ANTUNES COMERCIAL LTDA, CNPJ: 94.978.236/0001-40**  
**ENDEREÇO: RUA PRACINHA IZIDORO MATTOZO, 394 – PELOTAS / RS**  
**07 de abril de 2010 até 06 de abril de 2011.**

Código	Descrição	Marca	Unidade	P. REG.
1033372	Fita isolante plástica, cor preta, 19 mm x 20 m.	Decorlux	RL	2,03
1040906	Reator eletromagnético, para lâmpada fluorescente, duplo, 40 W, partida rápida, 127 V, 60 Hz, fator de potência igual ou superior a 0,95, constituído por núcleo de lâminas de ferro-silício prensadas com grampos e de uma bobina de fio de cobre esmaltado, alojados numa carcaça em chapa de aço com enchimento de resina de poliéster, para dissipação de calor, carcaça revestida interna e externamente com esmalte anti-corrosivo.	Intral	PC	30,28
1040914	Reator eletromagnético, para lâmpada fluorescente, duplo, 32 W, partida rápida, 127 V, 60 Hz, fator de potência igual ou superior a 0,95, constituído por núcleo de lâminas de ferro-silício prensadas com grampos e de uma bobina de fio de cobre esmaltado, alojados numa carcaça em chapa de aço com enchimento de resina de poliéster, para dissipação de calor, carcaça revestida interna e externamente com esmalte anti-corrosivo.	Intral	PC	31,89
1040922	Reator eletromagnético, para lâmpada fluorescente, duplo, 40 W, partida rápida, 220 V, 60 Hz, fator de potência igual ou superior a 0,95, constituído por núcleo de lâminas de ferro-silício prensadas com grampos e de uma bobina de fio de cobre esmaltado, alojados numa carcaça em chapa de aço com enchimento de resina de poliéster, para dissipação de calor, carcaça revestida interna e externamente com esmalte anti-corrosivo.	Intral	PC	31,12
1040930	Reator eletromagnético, para lâmpada fluorescente, duplo, 110 W, partida rápida, 220V, 60Hz, fator de potência igual ou superior a 0,95, constituído por núcleo de lâminas de ferro-silício prensadas com grampos e de uma bobina de fio de cobre esmaltado, alojados numa carcaça em chapa de aço com enchimento de resina de poliéster, para dissipação de calor, carcaça revestida interna e externamente com esmalte anti-corrosivo.	Intral	PC	68,00
1040963	Reator eletromagnético, para lâmpada fluorescente, simples 40 W, partida rápida, 127 V 60 Hz, constituído por núcleo de lâminas de ferro-silício prensadas com grampos e de uma bobina de fio de cobre esmaltado, alojados numa carcaça em chapa de aço com enchimento de resina de poliéster, para dissipação de calor, carcaça revestida interna e externamente com esmalte anti-corrosivo.	Intral	PC	19,95
1066356	Conector, tipo cunha, própria para ligação de rede de BT (alumínio) a rede de luminária para iluminação pública, ligação em cabos de 2,5 mm2 (isolado) na fiação de luminária (ramal) e 70mm2 na rede de BT (tronco).	Incesa 93017	PC	2,27
1066372	Conector, tipo cunha, própria para ligação de rede de BT (cobre) a rede de luminária para iluminação pública, ligação em cabos de 2,5 mm2 (isolado) na fiação de luminária (ramal) e 16 mm2 na rede de BT (tronco).	Incesa 93004-0	PC	1,76
1066380	Conector, tipo cunha, própria para ligação de rede de BT (cobre) a rede de luminária para iluminação pública, ligação em cabos de 2,5 mm2 (isolado) na fiação de luminária (ramal) e 35 mm2 na rede de BT (tronco).	Incesa 93012-1	PC	2,27
1066398	Conector, tipo cunha, própria para ligação de rede de BT (cobre) a rede de luminária para iluminação pública, ligação em cabos de 2,5 mm2 (isolado) na fiação de luminária (ramal) e 70 mm2 na rede de BT (tronco).	Incesa 93017-2	PC	2,19

**NOME: DIGAPEL DISTRIBUIDORA GAÚCHA DE PAPEL LTDA, CNPJ: 89.540.033/0001-38**  
**ENDEREÇO: AV. VIDAL BARBOSA, 577 – PORTO ALEGRE / RS**

Código	Descrição	Marca	Unidade	P. REG.
1043207	Pilha tamanho pequena, blindada em aço, 1,5 V, alcalina.	Alfacell	PC	0,96

**NOME: FERRAGEM PONTO SUL LTDA, CNPJ: 91.730.218/0001-57**  
**ENDEREÇO: AV. VICENTE MONTEGGIA, 989 – PORTO ALEGRE / RS**  
**26 de março de 2010 até 25 de março de 2011.**

Código	Descrição	Marca	Unidade	P. REG.
1040229	Tomada para relé fotoelétrico.	Home / Exatron	PC	3,28
1040245	Cabo condutor de eletricidade, isolado com cloreto de polivinila, cobre tempera mole, para 1000 V, resistente a operação contínua de 60 a 75 graus, seção 1 x 4mm2.	Sil	M	0,88
1040278	Cabo condutor de eletricidade, isolamento com cloreto de polivinila, para 1000 V, cobre tempera mole, resistente a operação contínua 60 a 75 graus, seção 1 x 16 mm2, cor preta.	Sil	M	4,26
1040294	Cabo (cordão) paralelo flexível, com fios elétricos reunidos em dois feixes, isolados com cloreto de polivinila, para 300 V cor branca, seção 2 x 1,0 mm2.	Sil	M	0,52

1040302	Cabo (cordão) paralelo flexível, com fios elétricos reunidos em dois feixes isolados com cloreto de polivinila, para 300 V cor branca, seção 2 x 1,5 mm2.	Sil	M	0,76
1040435	Disjuntor termomagnético, 110/220 V, 1 x 15 A	GE/ Sanmen/ Soprano	PC	5,66
1040500	Eletroduto de PVC rígido, roscável, diâmetro 1", para instalações elétricas prediais.	Nacional / Maik	M	1,64
1040526	Fio condutor de eletricidade, seção 4,0 mm2, tempera mole, isolamento em cloreto de polivinila ou similar, 750 V, cor preta.	Sil	M	0,98
1040542	Fio condutor de eletricidade, seção 1,5 mm2, tempera mole, isolamento em cloreto de polivinila ou similar, 750 V, cor branca.	Sil	M	0,33
1040567	Fio condutor de eletricidade, seção 1,5 mm2, tempera mole, isolamento em cloreto de polivinila ou similar, 750 V, cor preta.	Sil	M	0,34
1041045	Rele fotoelétrico eletromagnético, 220 V, 5 A, 60 Hz, normalmente fechado, sem base, com fotoreistor encapsulado, provido de ajuste de sensibilidade, tampa aparafusada da no suporte de montagem, com parafuso.	Takt	PC	11,40
1041078	Suporte plástico fixo, tipo capelinha para lâmpada fluorescente 20/40/110 W.	Nacional / Redy	PC	0,49
1041086	Suporte plástico para lâmpada fluorescente, 20/40 W, tipo tomadinha.	Nacional / Redy	PC	0,22
1043116	Projektor ip-lp1, padrão SMOV / DIP, para lâmpada vapor de sódio 400 W, bulbo tubular.	Tecnowatt	PC	55,00
1043157	Borracha de silicone selante, incolor, tubo com 300 ml aprox.	Dtools / Tytan / MR	Tube	7,40
1043207	Pilha tamanho pequena, blindada em aço, 1,5 V, alcalina.	Gold	PC	1,46
1054279	Cabo condutor de eletricidade, flexível, autoplastico, com isolamento para 750 V, seção 4mm2, preto, não propagador e auto-extinção de fogo.	Sil	M	0,87
1054287	Cabo condutor de eletricidade, flexível, auto plástico, com isolamento para 750 V, seção 6mm2, não propagador e auto-extinção de fogo.	Sil	M	0,87
1054345	Cabo condutor de eletricidade em cobre, revestimento plástico, flexível, bitola 2 x 2,5 mm2, com isolamento para 750 V.	Sil	M	1,57
1054501	Eletroduto de PVC rígido, roscável, diâmetro 1/2", para instalações elétricas prediais.	Maik / Nacional	M	0,80
1054519	Eletroduto de PVC rígido, roscável, diâmetro 3/4", para instalações elétricas prediais.	Maik / Nacional	M	0,99
1054543	Fio condutor de eletricidade, em cobre, simples, com isolamento plástica para tensão mínima de 750 V, seção 4,0 mm2.	Sil	M	0,90
1054568	Fio condutor de eletricidade, em cobre, simples, com isolamento plástica para tensão mínima de 750 V, seção 6 mm2.	Sil	M	1,32
1054576	Fio condutor de eletricidade, em cobre, simples, com isolamento plástica para tensão mínima de 750 V, seção 10 mm2.	Sil	M	2,26
1054584	Pino de tomada, termoplástico, triangular, 2 pinos redondos, 10 A, para tensão 250 V.	Perlex / Mectronic	PC	1,20
1054600	Interruptor, 2 seções, tipo de embutir, para corrente ate 10 A, tensão 250 V, corpo termoplástico de alta estabilidade térmica e resistência mecânica, componentes com função elétrica em liga de cobre e placa em poliestireno alto impacto.	Radial / Mectronic / Perlex	PC	3,61
1054618	Interruptor, 3 seções, tipo de embutir, para corrente ate 10 A, tensão 250 V, corpo termoplástico de alta estabilidade térmica e resistência mecânica, componentes com função elétrica em liga de cobre e placa em poliestireno alto impacto.	Radial / Mectronic / Perlex	PC	4,98
1054634	Lâmpada a vapor metálico, tubular, 400 W x 220 V, rosca e-40.	Venture	PC	62,49
1054766	Tomada simples, 2 pólos, universal, tipo de embutir, para corrente ate 15 A, tensão até 250 V, com corpo termoplástico de alta estabilidade térmica e resistência mecânica, com contatos de prata, componentes com função elétrica em liga de cobre e placa em poliestireno alto impacto.	Radial / Mectronic / Perlex	PC	2,68
1054782	Tomada, trifásica, de embutir, para micro computador, dois pinos universais + terra, com espelho.	Radial / Mectronic / Perlex	PC	2,12
1060086	Cabo condutor de eletricidade, constituído de 3 cabos flexíveis de múltipla formação, isolamento de PVC em cada um para 750 V, com cores diferentes e mais uma capa externa de PVC, cor preta, seção 3 x 2,5 mm2.	Sil	M	2,15
1060094	Cabo (cordão) paralelo flexível, com fios elétricos reunidos em dois feixes, isolados com cloreto de polivinila, para 300 V cor branca, seção 2 x 2,5 mm2.	Sil	M	1,17
1060458	Conector de latão, de tomada múltipla, para fio até 6 mm2, isolamento em polipropileno, 500 V, temperatura de utilização -25 graus centígrados até +55 graus centígrados, barra com 12 peças.	Sindal	BR	6,22
1060466	Conector de latão, de tomada múltipla, para fio até 16 mm2, isolamento em polipropileno, 500 V, temperatura de utilização -25 graus centígrados até +55 graus centígrados, barra com 12 peças.	Sindal	BR	10,96
1060680	Curva de PVC rígido, com rosca, diâmetro 3/4", 90 graus, para instalações elétricas prediais.	Nacional	PC	0,60
1060698	Luva de PVC rígido, com rosca, diâmetro 3/4", para instalações elétricas prediais.	Nacional	PC	0,27
1060706	Cabo condutor de eletricidade, singular, com isolamento para 1000 V, seção 95 mm2.	Sil	M	24,00
1060722	Cabo condutor de eletricidade, singular, com isolamento para 1000 V, seção 70 mm2.	Sil	M	17,65
1060946	Suporte em louca, base reta, para plafon.	Decorlux	PC	0,88
1067925	Caixa de derivação (condutele), para instalações elétricas aparentes em alumínio rígido, s/ rosca, c/ 5 aberturas (uma superior, uma inferior, uma lateral esquerda uma lateral direita, uma no fundo da caixa), c/ tampa removível p/ 1 seção, p/ eletroduto 3/4", com 4 adaptadores p/	Wetzel / Tramontina	CJ	7,70



1066869	Peça	11900	Placa para numeração dos pontos de iluminação pública, padrão SMOV / DIP. Indicar marca. Somente serão aceitos produtos aprovados pela SMOV / DIP.	3,68	ALUMIPLAC / MCT
1068246	Barra	240	Conector de latão, de tomada múltipla, isolamento plástico, para fio 16 mm2, para 500 V, barra com 12 peças. Indicar marca.	4,83	DECORLUX / SINDAL
1068311	Peça	50	Tampa para fusível Diazed até 25 A, em porcelana. Indicar marca.	4,85	TEE / JNG / NEGRINI / DCA
1068329	Peça	30	Base para fusível Diazed, 2 à 25 Amperes, com fixação rápida, tipo 5sf1 002-b, em porcelana. Indicar marca.	7,39	TEE / JNG / NEGRINI / DCA
1068337	Peça	30	Base para fusível Diazed, 35 à 63 A, com fixação rápida, tipo 5sf1 202-b, em porcelana. Indicar marca.	10,76	TEE / JNG / NEGRINI / DCA
1068345	Peça	300	Fusível tipo Diazed, 6 A, 500 V, ação retardada. Indicar marca.	0,88	TEE / JNG / NEGRINI / DCA
1068501	Peça	10	Disjuntor termomagnético, 1 x 40 A, 110/220 V. Eletromar ou similar. Indicar marca.	7,97	SOPRANO
1068832	Rolo	80	Fita isolante plástica, cor vermelha, 19mm x 20m. Indicar marca.	3,44	DECORLUX / FOXLUX / WORKER / VONDER 2X10M

1054352	Metro	120	Cabo condutor de eletricidade em cobre, revestimento plástico, flexível, bitola 2 x 4 mm2, com isolamento para 1000 V, certificado pelo INMETRO, com o número da NBR, a tensão de isolamento e a bitola impressos na capa do cabo. Indicar marca.	3,48	NAMBEI
1054527	Metro	60	Fio condutor de eletricidade, em cobre, simples, com isolamento plástica para tensão mínima de 750 V, seção 1,5 mm2, certificado pelo INMETRO, conforme NBR 6148, com número da NBR, tensão de isolamento e bitola impressos na capa do fio. Indicar marca.	0,50	NAMBEI
1054535	Metro	280	Fio condutor de eletricidade, em cobre, simples, com isolamento plástica para tensão mínima de 750 V, seção 2,5 mm2, cor vermelha, certificado pelo INMETRO, conforme NBR 6148, com número da NBR, tensão de isolamento e bitola impressos na capa do fio. Indicar marca.	0,47	NAMBEI
1068287	Metro	240	Cabo condutor de eletricidade, isolado em PVC com temperatura máxima de operação de 105 graus centígrados, 750 V, 1 x 1,5 mm2, cor vermelha, em rolos de 100 metros. Indicar marca.	0,56	NAMBEI

**NOME: OLMIRO PEROTTI CIA LTDA.CNPJ: 04.076.364/0001-06**  
**ENDEREÇO: AV. PRESIDENTE GETÚLIO VARGAS, 6066 – ALVORADA / RS**

Código	Unidade	Consumo Médio Mensal	Descrição	Valor por unidade (R\$)	MARCA
1054246	Metro	220	Cabo condutor de eletricidade, flexível, autoplástico, com isolamento para 750 V, seção 2,5 mm2, branco, não propagador e auto-extinção de fogo. Indicar marca.	0,44	NAMBEI
1054253	Metro	180	Cabo condutor de eletricidade, flexível, auto plástico, com isolamento para 750 V, seção 2,5mm2, preto, não propagador e auto-extinção de fogo. Indicar marca.	0,45	NAMBEI
1054261	Metro	230	Cabo condutor de eletricidade, flexível, autoplástico, com isolamento para 750 V, seção 2,5mm2, vermelho, não propagador e auto-extinção de fogo. Indicar marca.	0,45	NAMBEI

**NOME: SIMONE DIEFENBACH LEITE, CNPJ: 08.285.756/0001-36**  
**ENDEREÇO: RUA LUIZ BARRETO, 236 – SALA 01 – TRIUNFO / RS**

Código	Unidade	Consumo Médio Mensal	Descrição	Valor por unidade (R\$)	MARCA
1040898	Peça	720	Pilha alcalina, tipo aaa (palito), 1,5v, em cartela. Indicar marca.	0,92	ALFACEL
1043181	Peça	440	Pilha tamanho médio, blindada em aço 1,5 V alcalina. Indicar marca.	2,50	ALFACELL

**JOSÉ OTÁVIO FERREIRA FERRAZ, Gestor.**



## CONVITE 11/10

### PROCESSO 003.080156.10.0

**OBJETO:** Eletrodomésticos (ventilador, exaustor, aquecedor de marmitta, etc).

**DATA DE ABERTURA:** 12 de maio de 2010, às 14h30min.

**LOCAL:** Rua Gastão Rhodes, 222, 1º andar.

O edital e demais elementos desta licitação poderão ser retirados pelos interessados diretamente no site [www.portoalegre.rs.gov.br/licitacao](http://www.portoalegre.rs.gov.br/licitacao) ou na Equipe de Apoio Administrativo da Central de Licitações do Departamento Municipal de Água e Esgotos, endereço acima, no horário das 8h30min às 11h30min e das 14h às 17h, mediante recolhimento de R\$ 4,50 por edital, em qualquer agência do Banrisul, na conta 04.002400.0-4, agência 051, finalidade 000004-3, ou do Banco do Brasil, na conta 1000.6, agência 3798-2 (depósito para conta de terceiros). Outras informações poderão ser obtidas através dos telefones (0xx51)3289.9643/9143/9651/9645.

Alertamos que os participantes deste Convite deverão apresentar dois envelopes fechados e distintos, contendo os documentos de Habilitação (envelope "A") e a Proposta (envelope "B"), na Equipe de Apoio Administrativo da Central de Licitações do Departamento Municipal de Água e Esgotos, sito na Rua Gastão Rhodes, 222, 1º andar, Porto Alegre/RS, no dia e horário estabelecidos para abertura.

Porto Alegre, 29 de março de 2010.

## CONVITE 16/10

### PROCESSO 003.080177.10.7

**OBJETO:** Material de escritório

**DATA DE ABERTURA:** 21 de maio de 2010, às 9h.

**LOCAL:** Rua Gastão Rhodes, 222, 1º andar.

O edital e demais elementos desta licitação poderão ser retirados pelos interessados diretamente no site [www.portoalegre.rs.gov.br/licitacao](http://www.portoalegre.rs.gov.br/licitacao) ou na Equipe de Apoio Administrativo da Central de Licitações do Departamento Municipal de Água e Esgotos, endereço acima, no horário das 8h30min às 11h30min e das 14h às 17h, mediante recolhimento de R\$ 4,50 por edital, em qualquer agência do Banrisul, na conta 04.002400.0-4, agência 051, finalidade 000004-3, ou do Banco do Brasil, na conta 1000.6, agência 3798-2 (depósito para conta de terceiros). Outras informações poderão ser obtidas através dos telefones (0xx51)3289.9643/9143/9651/9645.

Alertamos que os participantes deste Convite deverão apre-

## Prefeitura Municipal de Porto Alegre

DEPARTAMENTO MUNICIPAL DE ÁGUA E ESGOTOS

sentar dois envelopes fechados e distintos, contendo os documentos de Habilitação (envelope "A") e a Proposta (envelope "B"), na Equipe de Apoio Administrativo da Central de Licitações do Departamento Municipal de Água e Esgotos, sito na Rua Gastão Rhodes, 222, 1º andar, Porto Alegre/RS, no dia e horário estabelecidos para abertura.

Porto Alegre, 3 de maio de 2010.

**ANA MARLI GEREVINI,**

Chefe da Seção de Editais e Programação.

## RETIFICAÇÃO DO JULGAMENTO TOMADA DE PREÇOS 7/10

### PROCESSO 003.080035.10.8

O DEPARTAMENTO MUNICIPAL DE ÁGUA E ESGOTOS torna pública a retificação do resultado do julgamento das propostas da licitação em epígrafe:

**OBJETO:** Grupo Motor Bomba.

**ITEM 1:** IRRITÉCNICA INDÚSTRIA E COMÉRCIO DE MÁQUINAS LTDA.

**ITEM 2:** DESERTO.

A íntegra do julgamento encontra-se afixada no painel de avisos sobre licitações da Central de Licitações e Contratos. Porto Alegre, 3 de maio de 2010.

**INGRID SCHÄFFER LAUTERT,**

Presidente da Comissão Permanente de Licitação.

## RESULTADO DO JULGAMENTO PREGÃO ELETRÔNICO 137/10

### PROCESSO 003.080120.10.5

O DEPARTAMENTO MUNICIPAL DE ÁGUA E ESGOTOS, através da Comissão Permanente de Licitação, torna público o resultado da licitação em epígrafe.

**OBJETO:** Kit de padrões colorimétricos.

**RESULTADO:** LICITAÇÃO FRACASSADA.

A íntegra do julgamento encontra-se afixada no painel de avisos sobre licitações da Central de Licitações e Contratos. Porto Alegre, 3 de maio de 2010.

**INGRID SCHÄFFER LAUTERT,**

Presidente da Comissão Permanente de Licitação.

## PREGÃO ELETRÔNICO 161/10

### PROCESSO 003.001318.10.1

**OBJETO:** Locação de veículos automotores (Kombi, pickup e caminhão) **PRAZO** limite para inserção de propostas: 10h do dia 21 de maio de 2010.

**ABERTURA** das propostas: 10h dia 21 de maio de 2010.

**INÍCIO** da disputa: 9h do dia 24 de maio de 2010.

Os procedimentos para acesso ao Pregão Eletrônico estão disponíveis através dos sites [www.portoalegre.rs.gov.br](http://www.portoalegre.rs.gov.br), [www.bb.com.br](http://www.bb.com.br) (opção governo), [www.governo-e.com.br](http://www.governo-e.com.br), ou [www.licitacoes-e.com.br](http://www.licitacoes-e.com.br).

Os interessados deverão cadastrar senhas de acesso em qualquer agência do Banco do Brasil S/A situadas no Brasil.

Informações poderão ser adquiridas através dos telefones (0xx51)3289.9643/9645/9651, ou pelo endereço eletrônico [licitacoes@dmae.prefpoa.com.br](mailto:licitacoes@dmae.prefpoa.com.br).

O Edital do Departamento Municipal de Água e Esgotos pode ser localizado no site do Banco do Brasil em "Comprador: Prefeitura Municipal de Porto Alegre".

Porto Alegre, 3 de maio de 2010.

**ANA MARLI GEREVINI,**

Chefe da Seção de Editais e Programação.

## PREGÃO ELETRÔNICO 164/10

### PROCESSO 003.080194.10.9

**OBJETO:** Padrão analítico de Microcistina.

**PRAZO LIMITE PARA INSERÇÃO DE PROPOSTAS:** 9h do dia 18 de maio de 2010.

**ABERTURA DAS PROPOSTAS:** 9h dia 18 de maio de 2010.

**INÍCIO DA DISPUTA:** 14h do dia 18 de maio de 2010.

Os procedimentos para acesso ao Pregão Eletrônico estão disponíveis através dos sites [www.portoalegre.rs.gov.br](http://www.portoalegre.rs.gov.br), [www.bb.com.br](http://www.bb.com.br) (opção governo), [www.governo-e.com.br](http://www.governo-e.com.br), ou [www.licitacoes-e.com.br](http://www.licitacoes-e.com.br).

Os interessados deverão cadastrar senhas de acesso em qualquer agência do Banco do Brasil S/A situadas no Brasil.

Informações poderão ser adquiridas através dos telefones (0xx51)3289.9643/9645/9651, ou pelo endereço eletrônico [licitacoes@dmae.prefpoa.com.br](mailto:licitacoes@dmae.prefpoa.com.br).

O Edital do Departamento Municipal de Água e Esgotos pode ser localizado no site do Banco do Brasil em "Comprador: Prefeitura Municipal de Porto Alegre".

Porto Alegre, 3 de maio de 2010.

**ANA MARLI GEREVINI,**

Chefe da Seção de Editais e Programação.



## TOMADA DE PREÇOS 002.081010.10-9

### ATA DE JULGAMENTO DO RECURSO DA HABILITAÇÃO

**OBJETO:** Elaboração dos projetos executivos da estrada Edgar Pires de Castro, no trecho entre a Avenida Juca Batista e a estrada Darcy Pereira Pozzi (4,5 km)

**DATA:** 28 de abril de 2010, às 14h.

**LOCAL:** Sala da Comissão Permanente de Licitações.

## Prefeitura Municipal de Porto Alegre

SECRETARIA MUNICIPAL DE OBRAS E VIAÇÃO

**TEOR:** Examinado o recurso apresentado, tempestivamente, pela única empresa participante do certame, a Comissão decide pelo seu indeferimento pelas razões que seguem. A Tomada de preços é a modalidade de licitação entre interessados devidamente cadastrados ou que atenderem as condições para cadastramento até o 3º dia anterior ao recebimento das propostas. A empresa recorrente apesar de estar cadastrada em tempo hábil, não atendeu um dos quesitos referente a capacitação técnica. Em que pese a empresa recorrente, inconformada com sua inabilitação, alegar que possui profissional com larga experiência, devidamente comprovada com a juntada de atestados de capacitação técnica no recurso e, não possuir, em somente em 1 (um) item, das 9 (nove) especialidades exigidas no Certificado de registro do

CESO, a Comissão entende que é de vital importância que todos os documentos estejam completos, até mesmo para atender ao princípio da Isonomia, pois além de afrontar o instrumento convocatório, conflita com o art. 41, caput e parágrafo 1º da Lei 8.666/93, que estabelece que a Administração não pode descumprir normas e condições do edital a que se acha estritamente vinculada. Ao se dispensar exigências editalícias essenciais claras, que a Administração fixou a forma e o modo de apresentação e no decorrer da realização do julgamento se afastar do estabelecido, também serão violados o direito dos demais interessados, que não se apresentaram na data de abertura da licitação, por não possuírem tais exigências. Assim sendo a Comissão mantém a inabilitação da empresa ENGEPLUS Engenharia

e Consultoria Ltda. permanecendo inalterada a decisão exarada na ata datada de 14.04.2010. Face ao exposto encaminhamos o presente ao Sr. Secretário para decisão final na forma do art. 109, par. 4º, da Lei n.º 8.666/93 Nada mais havendo a tratar foi encer-

rada a presente ata que foi assinada pelos membros da Comissão.

Esta Ata foi homologada pelo Secretário da Secretaria Municipal de Obras e Viação em 30 de abril de 2010.

**ANTÔNIO MARCOS JEREMIAS,  
CLAUDIO BARAIBAR JUNIOR,  
NAMUR CONCEIÇÃO BOCHEHIN.**



## ABERTURA DE LICITAÇÃO TOMADA DE PREÇOS 1 PROCESSO 001.000435.10.4.

**OBJETO:** Contratação de serviços especializados para elaboração e execução de projeto de trabalho técnico social para o processo de remanejamento de famílias atingidas pela implantação do projeto de infraestrutura e manejo das águas pluviais da Vila Asa Branca localizada na região norte, no Município de Porto Alegre.

O DEPARTAMENTO DE ESGOTOS PLUVIAIS torna público que o recebimento de documentação e propostas de preços da licitação em epígrafe, realizar-se-á no dia 25 de maio de 2010, às

## Prefeitura Municipal de Porto Alegre DEPARTAMENTO DE ESGOTOS PLUVIAIS

9h30min, na sala de reuniões do Departamento de Esgotos Pluviais, na Rua Gen. Lima e Silva, 972.

O Edital poderá ser obtido através do sítio eletrônico do Município, no endereço [www.portoalegre.rs.gov.br](http://www.portoalegre.rs.gov.br). Os interessados também poderão obter o Edital na Equipe de Licitações e Contratos do Departamento de Esgotos Pluviais, no endereço acima citado, das 8h30min às 12h e das 13h30min às 18h, de segundas a sextas-feiras. Neste caso, deverão obter, junto à referida equipe, Documento de Arrecadação Municipal - DAM e efetuar o pagamento do valor de R\$ 12,00 nos bancos credenciados ou agências lotéricas. Também será fornecido o Edital mediante a entrega de um CD virgem.

Porto Alegre, 3 de maio de 2010.

**ERNESTO DA CRUZ TEIXEIRA,**  
Diretor-Geral.

## EXTRATO DE TERMO ADITIVO AO CONTRATO 1742

**LOCATÁRIO:** Município de Porto Alegre, através do Departamento de Esgotos Pluviais.

**LOCADORA:** Transportes PFS Ltda Me.

**OBJETO:** Prorrogação de Prazo de Locação

**TÉRMINO:** 24 de abril de 2011.

Porto Alegre, 3 de maio de 2010.

**ERNESTO DA CRUZ TEIXEIRA,**  
Diretor do Departamento de Esgotos Pluviais.



## INEXIGIBILIDADE

**PROCESSO 001.043238.08.4**

**CONTRATANTE:** Município de Porto Alegre.

**CONTRATADO:** BIOMÉDICA GAÚCHA ELETROMEDICINA COMERCIAL LTDA.

**OBJETO:** Serviços de Manutenção Preventiva e Corretiva dos Respiradores da Marca Sechrist.

**VALOR:** R\$ 1.100,00 mensal totalizando o valor anual de R\$ 13.200,00.

## Prefeitura Municipal de Porto Alegre SECRETARIA MUNICIPAL DE SAÚDE

**PRAZO:** 12 meses, a partir de 1º de janeiro de 2010, podendo ser prorrogado de acordo com o Art. 57, inciso II da Lei 8.666/93.

**BASE LEGAL:** Artigo 25, I, da Lei Federal 8.666/93.

## EXTRATO DE TERMO ADITIVO

**PROCESSO 001.056693.03.6**

**CONTRATANTE:** Município de Porto Alegre.

**CONTRATADA:** Multimed Equipamentos Eletrônicos LTDA.

**OBJETO:** Prorrogação da vigência contratual pelo período de 12 meses, a contar de 13 de abril de 2010 ou até a conclusão do processo licitatório que tramita através do processo 001.062061.09.7 e desistência do reajuste contratual.

**VALOR:** R\$ 1.050,26 mensais.

**ENQUADRAMENTO LEGAL:** Artigo 57, § 4º da Lei Federal 8.666/93 e alterações supervenientes.

**CARLOS HENRIQUE CASARTELLI,**  
Secretário Municipal de Saúde.



## Prefeitura Municipal de Porto Alegre DEPARTAMENTO MUNICIPAL DE LIMPEZA URBANA EXTRATO DE TERMO DE COOPERAÇÃO 2/10

**PROCESSO 005.00597.10.4**

**CONVENIENTE:** DEPARTAMENTO MUNICIPAL DE LIMPEZA URBANA.

**CONVENIADA:** ASSOCIAÇÃO ANJOS DA ECOLOGIA

**OBJETO:** Estabelecimento de regras e normas para a triagem, beneficiamento, reciclagem e comercialização de materiais provenientes da Coleta Seletiva de resíduos sólidos em estabelecimentos de serviços de saúde, tendo por base a preservação do ambiente, a inclusão social, a economia de energia, o aumento da vida útil dos aterros sanitários e a geração de trabalho e renda para os associados.

**PRAZO:** 12 meses, a contar de 16 de abril de 2010, podendo ser prorrogado por conveniência das partes, mediante Termo Aditivo, até o limite de 60 meses.

**MODALIDADE:** Termo de Cooperação.

**DOTAÇÃO ORÇAMENTÁRIA:** 2579-335041010200

**EMBASAMENTO LEGAL:** Art. 116 da Lei Federal 8.666/93 e suas alterações, e no art. 59 da Lei Complementar 234/90 e suas alterações.

Porto Alegre, 28 de abril de 2010.

**MÁRIO FERNANDO DOS SANTOS MONCKS,** Diretor-Geral.



## Câmara Municipal de Porto Alegre LICITAÇÃO

A CÂMARA MUNICIPAL DE PORTO ALEGRE torna pública o resultado do julgamento das propostas, por lotes, das seguintes licitações:

**PREGÃO ELETRÔNICO 36/10**

**PROCESSOS 0502/10, 0503/10 e 0903/10**

**OBJETO:** Confeção de impressos (ficha pautada média, envelope vai-vem e ficha lisa branca).

**LOTES 1 e 3:** CORAG – COMPANHIA RIOGRANDENSE DE ARTES GRÁFICAS

**LOTE 2:** ANNAJÚ GRÁFICA LTDA.

**PREGÃO ELETRÔNICO 44/10**

**PROCESSOS 0904/10 e 1072/10**

**OBJETO:** Aquisição de CD regravável e quadros de avisos (magnetizados, branco e de cortiça) e acessórios.

**LOTE 1:** IMPRIMA INFORMÁTICA LTDA.

**LOTES 4 e 6:** ROCHAZARDO COMÉRCIO E DISTRIBUIÇÃO LTDA.

**LOTE 5:** DISTRIBUIDORA GAUCHA DE PAPEL LTDA. (DIGAPEL)

**LOTES 2, 3 e 7:** FRACASSADOS

A íntegra dos julgamentos encontra-se à disposição dos interessados na sala 395, 3º andar do prédio da Câmara Municipal de Porto Alegre, ou nos endereços ([www.camarapoa.rs.gov.br/pregaoonline](http://www.camarapoa.rs.gov.br/pregaoonline) ou [www.pregaobanrisul.com.br](http://www.pregaobanrisul.com.br)).

Porto Alegre, 3 de maio de 2010.

**VALTAIR DO AMARAL MADALENA,** Pregoeiro.



## Prefeitura Municipal de Porto Alegre DEPARTAMENTO MUNICIPAL DE HABITAÇÃO RETIFICAÇÃO

**CONVITE 2/10**

**PROCESSO 004.001933.10.8**

**OBJETO:** Locação de dois containers habitáveis, tipo escritório, com revestimento térmico, sanitário e instalações hidráulicas e elétricas, para alojar a Guarda Municipal, objetivando a prevenção de invasões das áreas destinadas aos loteamentos deste Departamento, um para área da Avenida Protásio Alves, 9099, onde serão assentadas as famílias da Vila Chocolate e um para área da Rua Senhor do Bom Fim 55, onde será assentada parte da Vila Nazaré.

O DEPARTAMENTO MUNICIPAL DE HABITAÇÃO, através da Equipe de Licitações e Contratos, convida empresas a apresentarem propostas para a execução dos serviços em epígrafe. Poderão participar desta licitação os convidados pela Administração e os interessados, nos termos do parágrafo 3º do art. 22 da lei 8666/93.

O recebimento dos Envelopes e a abertura da presente licitação ocorrerá no dia 12 de maio de 2010, às 10h, pela Comissão de Licitações, na Sala de Reuniões, 4º andar, na Av. Padre Cacique 708, nesta Capital. O edital poderá ser consultado e adquirido na íntegra através do Sítio [www.portoalegre.rs.gov.br](http://www.portoalegre.rs.gov.br) Link: DEPARTAMENTOS - DEMHAB/ EDITAIS. Quaisquer dúvidas poderão ser dirimidas na Equipe de Licitações e Contratos através do telefone 3289-7262 ou através do e-mail "licitacoes@demhab.prefpoa.com.br".

Porto Alegre, 3 de maio de 2010.

**HUMBERTO GOULART,**  
Diretor-Geral.



## Prefeitura Municipal de Porto Alegre SECRETARIA MUNICIPAL DO MEIO AMBIENTE CONCORRÊNCIA PÚBLICA 1/10 JULGAMENTO DE RECURSO PROCESSO 001.009349.10.3

**OBJETO:** Permissão de Uso de edificação localizada no extremo norte do lago existente no próprio municipal denominado Parque Farroupilha, à Pessoas Físicas e Pessoas Jurídicas através de Termo de Permissão de Uso

A SECRETARIA MUNICIPAL DO MEIO AMBIENTE torna público que não foram dados provimentos aos recursos impetrados pelas empresas Café do Lago Ltda. e Reategui Comércio de Alimentos Ltda.

Comunicamos que a íntegra do Parecer relativo aos recursos encontra-se afixada no quadro de avisos sobre Licitações da Secretaria Municipal do Meio Ambiente, na Av. Carlos Gomes, 2.120 – térreo.

Porto Alegre, 3 de maio de 2010.

**ALBANO ASSIS,** Presidente da Comissão de Licitações.



## Prefeitura Municipal de Porto Alegre PROCURADORIA-GERAL DO MUNICÍPIO INEXIGIBILIDADE

**PROCESSO 001.014871.10.6**

**CONTRATANTE:** Município de Porto Alegre, através da Procuradoria-Geral do Município.

**CONTRATADO:** União Brasileira de Educação e Assistência – UBEA - CNPJ: 88.630.413/0001-09

**OBJETO:** Subsídio integral para inscrição de sete servidores da Procuradoria-Geral do Município no Congresso Internacional de Sustentabilidade e Habitação de Interesse Social, oferecido pela PUCRS, em Porto Alegre, no período de 4 a 7 de maio de 2010.

**VALOR:** R\$ 3.150,00

**DOTAÇÃO ORÇAMENTÁRIA:** 302-2522-339039480100-1219

**BASE LEGAL:** Artigo 25, caput, combinado com o artigo 38, VI, da Lei Federal 8666/93 e suas alterações.

Porto Alegre, 3 de maio de 2010.

**JOÃO BATISTA LINCK FIGUEIRA,**  
Procurador-Geral do Município.



## Prefeitura Municipal de Porto Alegre COMPANHIA DE PROCESSAMENTO DE DADOS DO MUNICÍPIO DE PORTO ALEGRE

## INEXIGIBILIDADE

**PROCESSO 006.010959/09.2**

A COMPANHIA DE PROCESSAMENTO DE DADOS DO MUNICÍPIO DE PORTO ALEGRE torna pública a contratação com a empresa WNI do Brasil Equipamentos Eletrônicos Ltda., referente à prestação de serviços para conserto de rádios, com base no artigo 25, caput e inciso I, da Lei 8666/93.

**GIORGIA PIRES FERREIRA,** Diretora Administrativa.



**Prefeitura Municipal de Porto Alegre**  
DEPARTAMENTO DE PREVIDÊNCIA DOS  
SERVIDORES PÚBLICOS DO MUNICÍPIO DE  
PORTO ALEGRE

**DISPENSA DE  
LICITAÇÃO 4/10  
PROCESSO 009.0011270.10.9**

O DEPARTAMENTO MUNICIPAL DE PREVIDÊNCIA DOS SERVIDORES PÚBLICOS DO MUNICÍPIO DE PORTO ALEGRE torna público, que adquiriu, através de dispensa de licitação, com base legal no Art. 24, inc. II, da Lei 8666/83 e na Instrução Normativa 1/03 do Diretor-Geral do Departamento de Previdência dos Servidores Públicos do Município de Porto Alegre o material abaixo descrito:

**CONTRATANTE:** Departamento Municipal de Previdência dos Servidores Públicos do Município de Porto Alegre.

**OBJETO:** Aquisição de Calculadoras de mesa.

**CONTRATADA:** E. D. AZAMBUJA & CIA LTDA

**TOTAL DA COMPRA:** R\$ 1.264,00

**PRAZO DE ENTREGA:** Cinco dias

Porto Alegre, 3 de maio 2010.

**LUIZ FERNANDO RIGOTTI,**  
Diretor-Geral.



**Prefeitura Municipal de Porto Alegre**  
SECRETARIA MUNICIPAL DA CULTURA

**CRONOGRAMA  
DE REUNIÕES  
DA CAS/FUMPROARTE**

A COMISSÃO DE ANÁLISE E SELEÇÃO dos Projetos do Fumproarte reúne-se às 14h nas datas e locais abaixo relacionados:

LOCAL	DATA
Sala Álvaro Moreyra	08/03/2010
Teatro de Câmara Túlio Piva	15/03/2010
Teatro de Câmara Túlio Piva	22/03/2010
Teatro de Câmara Túlio Piva	29/03/2010
Teatro de Câmara Túlio Piva	05/04/2010
Teatro de Câmara Túlio Piva	12/04/2010
Teatro de Câmara Túlio Piva	19/04/2010
Teatro de Câmara Túlio Piva	26/04/2010
Sala Álvaro Moreyra	03/05/2010
Sala Álvaro Moreyra	10/05/2010
Teatro de Câmara Túlio Piva	17/05/2010
Teatro de Câmara Túlio Piva	24/05/2010
Teatro de Câmara Túlio Piva	31/05/2010
Teatro de Câmara Túlio Piva	07/06/2010
Teatro de Câmara Túlio Piva	14/06/2010
Teatro de Câmara Túlio Piva	21/06/2010
Teatro de Câmara Túlio Piva	28/06/2010

**SERGIUS GONZAGA,**  
Secretario Municipal da Cultura.



**Prefeitura Municipal de Porto Alegre**  
SECRETARIA DO PLANEJAMENTO MUNICIPAL  
**INEXIGIBILIDADE**

**CONTRATANTE:** Município de Porto Alegre através da Secretaria do Planejamento Municipal.

**CONTRATADA:** União Brasileira de Educação e Assistência. - CNPJ 88.630.413/0002-81.

**OBJETO:** Inscrição de 15 funcionários da Secretaria do Planejamento Municipal, para participarem do Congresso Internacional: Sustentabilidade e Habitação de Interesse Social - CHIS

**VALOR TOTAL:** R\$ 3.750,00.

**BASE LEGAL:** Artigo 25, "caput", da Lei Federal 8666/93 e alterações posteriores.

**PROCESSO:** 002.071358.10.2  
Porto Alegre, 30 de abril de 2010.

**MÁRCIO BINS ELY,** Secretário do Planejamento Municipal.



**Prefeitura Municipal de Porto Alegre**  
COMPANHIA CARRIS PORTO-ALEGRENSE

**PREGÃO  
ELETRÔNICO 35/10**

**OBJETO:** Aquisição parcelada de peças para carroceria de ônibus.

A COMPANHIA CARRIS torna público que no dia 17 de maio de 2010, procederá abertura do certame supramencionado, com os respectivos horários:

**RECEBIMENTO DAS PROPOSTAS:** Até às 8h45min do dia 17 de maio de 2010

**ABERTURA DAS PROPOSTAS:** Às 9h do dia 17 de maio de 2010

**INICIO DA SESSÃO DE DISPUTA DE LANCES:** Às 10h do dia 18 de maio de 2010

O edital e demais informações encontram-se à disposição dos interessados na Rua Albion, 385 ou pelos sites: <http://www.carris.com.br> e [www.cidadecompras.com.br](http://www.cidadecompras.com.br).

Porto Alegre, 03 de maio de 2010.

**JOÃO ANTONIO PANCINHA COSTA,** Diretor Presidente.



**Prefeitura Municipal de Porto Alegre**  
GABINETE DE PLANEJAMENTO ORÇAMENTÁRIO

**EXTRATO DE TERMO  
ADITIVO  
AO CONTRATO 1749**

**PROCESSO 001.011050.08.0**

**CONTRATANTE:** Município de Porto Alegre, através do Gabinete do Prefeito

**CONTRATADA:** CONFIANÇA TRANSPORTES E TURISMO LTDA.

**OBJETO:** Prorrogação do prazo de locação 17/06/2010

**BASE LEGAL:** Artigo 57, inciso II, da Lei Federal 8666/93.

Porto Alegre, 15 de junho de 2009.

**JOSÉ WILGES,** Gabinete de Planejamento Orçamentário.



**Prefeitura Municipal de Porto Alegre**  
FUNDAÇÃO DE ASSISTÊNCIA SOCIAL E  
CIDADANIA

**PREGÃO  
ELETRÔNICO 34/10**

A FUNDAÇÃO DE ASSISTÊNCIA SOCIAL E CIDADANIA torna público o Edital da licitação indicado abaixo:

**PROCESSO 007.010116.10.9**

**OBJETO:** Aquisição de Kit de Alimentos não perecíveis - Cosans

**RECEBIMENTO DAS PROPOSTAS:** A partir do dia 7 de maio de 2010.

**ABERTURA DAS PROPOSTAS:** Às 8h do dia 26 de maio de 2010.

**INICIO DA SEÇÃO DE DISPUTA DE PREÇOS:** Às 9h do dia 26 de maio de 2010.

**TEMPO DA DISPUTA:** controlado pelo pregoeiro e acrescido do tempo aleatório (randômico), determinado pelo sistema.

Os procedimentos para acesso ao Pregão Eletrônico estão disponíveis através dos sites; [www.portoalegre.rs.gov.br](http://www.portoalegre.rs.gov.br), [www.bb.com.br](http://www.bb.com.br) (opção governo), [www.governo-e.com.br](http://www.governo-e.com.br), ou [www.licitacoes-e.com.br](http://www.licitacoes-e.com.br).

Os interessados deverão cadastrar senhas de acesso em qualquer agência do Banco do Brasil S/A. situada no Território Nacional.

Informações poderão ser obtidas pelo fone: (0xx51) 3289.4948, ou pelo endereço eletrônico [fasc.licitacoes@fasc.prefpoa.com.br](mailto:fasc.licitacoes@fasc.prefpoa.com.br)  
Porto Alegre, 3 de maio de 2010.

**KEVIN KRIEGER,** Presidente.



**Prefeitura Municipal de Porto Alegre**  
SECRETARIA MUNICIPAL DO MEIO AMBIENTE  
**LICENÇAS AMBIENTAIS**

A SECRETARIA MUNICIPAL DO MEIO AMBIENTE torna públicas as Licenças Ambientais requeridas entre 1º de julho de 2009 e 31 de dezembro de 2009, com base na Lei 8267/98, alterada pela Lei nº 10.360/08, art. 6º, que dispõe sobre o Licenciamento Ambiental no Município de Porto Alegre.

TIPO	Nº DOCUMENTO	PROCESSO	EMISSÃO	VENCIMENTO	EMPREENDEDOR	CNPJ	EMPREENDIRIMENTO	ENDEREÇO	ATIVIDADE
LU	010587 / 2009	001.008256.09.8	03/07/2009	03/07/2010	CLEBER NELSON LIMA MORAES	06.370.335/0001-88	CLEBER NELSON LIMA MORAES	AV DO FORTE, 416	Oficina mecânica
LU	010592 / 2009	001.046064.08.7	08/07/2009	08/07/2010	ADRIANO ANTÔNIO POZZAN		ADRIANO ANTÔNIO POZZAN	ESTR AFONSO LOURENCO MARIANTE, 01	Pesquisa mineral
LU	010598 / 2009	001.011526.09.2	10/07/2009	10/07/2013	LEONIDES LUIZ MULLER	04.491.680/0001-44	MECÂNICA DIESEL IRMÃOS MULLER LTDA.	AV MANOEL ELIAS, 996	Oficina mecânica
LU	010614 / 2009	001.004144.09.0	22/07/2009	22/07/2013	RAVAS - RETÍFICA E DISTRIBUIDORA DE PEÇAS AUTOMOTIVAS LTDA.	08.108.006/0002-70	RAVAS - RETÍFICA E DISTRIBUIDORA DE PEÇAS AUTOMOTIVAS LTDA.	AV DOS ESTADOS, 2341	Leteiro
LU	010619 / 2009	001.046077.08.1	23/07/2009	23/07/2013	FUNERÁRIA ÂNGELUS LTDA.	88.227.319/0001-03	FUNERÁRIA ÂNGELUS LTDA.	AV VENANCIO AIRES, 1151	Leteiro
LU	010625 / 2009	011.001249.09.6	23/07/2009	23/07/2013	JOSÉ DOURIVAL ALANO NAZARIO	10.697.234/0001-93	J.D. ALANO NAZARIO	AV SERTORIO, 6199	Restaurante
LU	010627 / 2009	001.008882.09.6	23/07/2009	23/07/2013	CLAUDEMIRO ADAM	02.989.227/0001-37	PONTO DOS GRELHADOS LTDA.	AV BORGES DE MEDEIROS, 15	Restaurante
LU	010628 / 2009	001.043033.08.3	23/07/2009	23/07/2013	SUBSTÂNCIA ATIVA LTDA.	04.152.184/0003-28	SUBSTÂNCIA ATIVA LTDA.	R PROF ANNES DIAS, 116	Fabricação de produtos farmacêuticos
LU	010629 / 2009	001.054795.07.9	23/07/2009	23/07/2013	ALESSANDRO S. DE LIMA	04.919.321/0001-45	ANGEL FESTAS LTDA.	TRAV GERMANO STEIGLEDER SOBRINHO, 85	Locação de salas/salões para festas/eventos/centro de eventos
LU	010631 / 2009	001.051248.08.5	23/07/2009	23/07/2013	REAL FECHADURAS LTDA.	92.472.026/0001-50	REAL FECHADURAS	AV ASSIS BRASIL, 3044	Leteiro
LU	010637 / 2009	001.048841.08.0	24/07/2009	24/07/2010	LUGALE COMÉRCIO DE BOLSAS LTDA.	07.822.870/0001-95	LUGALE COMÉRCIO DE BOLSAS LTDA.	R ALBERTO SILVA, 780	Fabricação de artefatos diversos de couros e peles -exceto calçados
LU	010640 / 2009	001.021718.08.3	24/07/2009	24/07/2013	SUPERMERCADOS GECEPEL LTDA.	92.733.559/0003-00	SUPERMERCADOS GECEPEL LTDA. - FILIAL 02.	R GUILHERME ALVES, 520	Supermercado
LU	010642 / 2009	001.059032.08.1	24/07/2009	24/07/2013	GALETERIA E CHURRASCARIA MD LTDA.	08.594.619/0001-83	GALETERIA E CHURRASCARIA MD LTDA.	R JOSE DE ALENCAR, 651	Churrascaria
LU	010647 / 2009	001.019614.09.8	24/07/2009	24/07/2013	DMTOP COMÉRCIO DE MEDICAMENTOS E COSMÉTICOS LTDA.	06.271.093/0001-75	DMTOP COMÉRCIO DE MEDICAMENTOS E COSMÉTICOS LTDA.	R DOS ANDRADAS, 1600	Leteiro
LU	010648 / 2009	001.011733.09.8	24/07/2009	24/07/2013	ARI JOSÉ JOB	01.275.766/0001-41	ARI JOSÉ JOB	AV ASSIS BRASIL, 2115	Leteiro
LU	010649 / 2009	001.041473.08.6	24/07/2009	24/07/2010	ADRIANA OLIVEIRA AMES	06.288.360/0001-17	AMES MAGNETOS E IMPRESSOS	R GASPAR MARTINS, 114	Confecção de material impresso
LU	010656 / 2009	001.058253.08.4	27/07/2009	27/07/2013	HIDROKIT INDUSTRIA E COMERCIO DE CONEXÕES LTDA.	91.820.209/0001-57	HIDROKIT INDUSTRIA E COMERCIO DE CONEXÕES LTDA.	R COMENDADOR AZEVEDO, 90	Fabricação de estruturas/artef./recip. metálicos s/tratamento de superfície e s/pintura
LU	010668 / 2009	001.025163.09.4	10/08/2009	10/08/2013	GABRIEL BRITTO DA POIAN	90.563.461/0001-65	MULTIMAQ PISTOLAS E EQUIPAMENTOS PARA PINTURA LTDA.	AV BERNARDINO SILVEIRA DE AMORIM, 1056	Fabricação de utensílios, peças e acessórios, sem TS, inclusive tratamento térmico, sem fundição e sem

LU	010669 / 2009	001.032444.09.5	10/08/2009	10/08/2013	ROSANGELA APARECIDA DA ROSA	97.249.759/0001-44	ROSANGELA APARECIDA DA ROSA	AV FRANCISCO TREIN, 539	Letreiro
LU	010679 / 2009	001.004577.09.4	17/08/2009	17/08/2013	14 BRASIL TELECOM CELULAR S/A	76.535.764/0002-24	BRASIL TELECOM	AV IPIRANGA, 585	Implantação de rede de telecomunicações
LU	010684 / 2009	001.062221.08.6	24/08/2009	24/08/2013	REDE MAXXI ECONÔMICA DROGARIA LTDA.	01.961.784/0004-20	REDE MAXXI ECONÔMICA DROGARIA LTDA.	AV ASSIS BRASIL, 2316	Letreiro
LU	010692 / 2009	001.069818.08.8	24/08/2009	24/08/2013	JUAREZ CARDOSO MOTOS	04.668.258/0001-11	JUAREZ CARDOSO MOTOS	R GASPAR MARTINS, 384	Oficina mecânica
LU	010693 / 2009	011.004950.04.6	24/08/2009	24/08/2013	KRISTENSEN & CIA LTDA.	04.633.999/0001-67	HASHI RESTAURANTE	R DESEMBARGADOR AUGUSTO LOUREIRO LIMA, 151	Restaurante
LU	010696 / 2009	001.020833.09.1	25/08/2009	25/08/2013	MARICELL TELECOMUNICAÇÕES LTDA.	01.240.607/0003-73	MARICELL TELECOMUNICAÇÕES LTDA.	AV ASSIS BRASIL, 2850	Letreiro
LU	010700 / 2009	001.024382.09.4	28/08/2009	28/08/2013	GLOBUS SISTEMAS ELETRÔNICO LTDA.	02.316.213/0001-52	GLOBUS SISTEMAS ELETRÔNICO LTDA.	AV PERNAMBUCO, 106	Fabr. de mat. elétrico-eletrônico/equip. para comun./inform. sem tratam. superfície
LU	010705 / 2009	001.018332.09.9	01/09/2009	01/09/2013	DIEGO VALENTE CESARIN	02.976.237/0001-38	VALENTE & CESARIN LTDA.	AV GETULIO VARGAS, 957	Letreiro
LU	010710 / 2009	001.011938.09.9	03/09/2009	03/09/2013	COMTIGRES COMÉRCIO E REPRESENTAÇÕES IMPORT. E EXPORT. LTDA.	93.745.628/0001-05	COMTIGRES COMÉRCIO REPRESENTAÇÕES IMPORT. E EXPORT. LTDA.	R CONSELHEIRO TRAVASSOS, 656	Depósito de produtos perecíveis e/ou não perecíveis.
LU	010715 / 2009	001.068495.08.0	03/09/2009	03/09/2013	CRISTIANA BAGGIO	03.065.303/0001-80	BMC COMÉRCIO E DISTRIBUIDORA DE PRODUTOS ALIMENTÍCIOS LTDA.	R DINARTE RIBEIRO, 36	Restaurante
LU	010725 / 2009	001.036500.09.7	04/09/2009	04/09/2013	OUROCAR COMÉRCIO DE VEÍCULOS LTDA.	02.665.662/0001-06	OUROCAR COMÉRCIO DE VEÍCULOS LTDA.	AV ASSIS BRASIL, 3411	Letreiro
LU	010727 / 2009	001.026499.09.6	04/09/2009	04/09/2013	COLCHÃO COMÉRCIO DE MÓVEIS LTDA.	00.283.068/0001-70	COLCHÃO COMÉRCIO DE MÓVEIS LTDA.	AV PROTASIO ALVES, 2115	Letreiro
LU	010728 / 2009	001.037740.09.1	04/09/2009	04/09/2013	IRANI DE SOUZA PINTO MUNARETTO	97.205.553/0001-12	IRANI DE SOUZA PINTO MUNARETTO	AV IPIRANGA, 7668	Letreiro
LU	010730 / 2009	001.058438.08.4	04/09/2009	04/09/2013	SK LOPES INSTALAÇÕES COMERCIAIS LTDA.	93.280.618/0001-33	SK LOPES INSTALAÇÕES COMERCIAIS LTDA.	AV PERNAMBUCO, 2185	Letreiro
LU	010731 / 2009	001.022906.09.6	04/09/2009	04/09/2013	ZAZO COMÉRCIO DE PRODUTOS ERÓTICOS LTDA.	07.714.887/0001-29	ZAZO COMÉRCIO DE PRODUTOS ERÓTICOS LTDA.	AV SENADOR SALGADO FILHO, 319	Letreiro
LU	010732 / 2009	001.020399.09.0	04/09/2009	04/09/2013	LUCA COMÉRCIO E DISTR. DE PROD. E ARTIGOS ESPORTIVOS LTDA.	07.753.245/0001-39	LUCA COMÉRCIO E DISTR. DE PROD. E ARTIGOS ESPORTIVOS LTDA.	AV ASSIS BRASIL, 3135	Letreiro
LU	010740 / 2009	001.064658.08.2	04/09/2009	04/09/2013	BROMÉLIA ALIMENTOS E BEBIDAS LTDA.	04.409.291/0002-08	BROMÉLIA ALIMENTOS E BEBIDAS LTDA	R VINTE QUATRO DE OUTUBRO, 1611	Restaurante
LU	010746 / 2009	001.023847.08.5	04/09/2009	04/09/2013	RENE LANG	94.174.778/0001-60	PADARIA LANG LTDA.	AV NITEROI, 225	Padaria
LU	010748 / 2009	011.003913.08.2	04/09/2009	04/09/2013	ADRIANO FRAPORTI	10.172.571/0001-67	RESTAURANTE FRAZAN LTDA.	R DA REPUBLICA, 166	Restaurante
LU	010749 / 2009	001.010765.09.3	04/09/2009	04/09/2010	IPM FOTOLITO DIGITAL LTDA.	03.281.743/0001-75	IPM FOTOLITO DIGITAL LTDA.	R PEREIRA PINTO, 255	Confecção de material impresso
LU	010755 / 2009	001.030730.09.0	08/09/2009	08/09/2013	SINDICATO DOS EMPREGADOS NO COMÉRCIO DE PORTO ALEGRE	92.832.880/0001-80	SINDICATO DOS EMPREGADOS NO COMÉRCIO DE PORTO ALEGRE	R GEN VITORINO, 113	Letreiro
LU	010757 / 2009	001.046590.07.2	08/09/2009	08/09/2013	GALETERIA ITU LTDA.	04.673.887/0001-30	GALETERIA ITU LTDA.	R GOMES DE FREITAS, 200	Churrascaria
LU	010762 / 2009	001.023975.09.1	09/09/2009	09/09/2013	MEGATON SERVIÇOS DE ENTRETENIMENTO LTDA.	02.996.266/0001-61	MEGATON SERVIÇOS DE ENTRETENIMENTO LTDA.	R MARQUES DE ALEGRETE, 40	Letreiro
LU	010766 / 2009	001.028014.09.0.0	10/09/2009	10/09/2013	ANDEL COMÉRCIO DE MATERIAIS DE CONSTRUÇÃO	04.185.595/0001-58	ANDEL COMÉRCIO DE MATERIAIS DE CONSTRUÇÃO	AV BENTO GONCALVES, 1576	Letreiro
LU	010767 / 2009	001.064211.08.8	10/09/2009	10/09/2013	VISSOMZ ABAST. ESPECIAL DE ESSÊNCIAS ROGE COMÉRCIO LTDA.	93.866.739/0021-05	VISSOMZ ABAST. ESPECIAL DE ESSÊNCIAS ROGE COMÉRCIO LTDA.	AV DA AZENHA, 919	Letreiro
LU	010768 / 2009	001.065466.08.0	10/09/2009	10/09/2013	VISSOMZ ABAST. ESPECIAL DE ESSÊNCIAS ROGE COMÉRCIO LTDA.	93.866.739/0007-57	VISSOMZ ABAST. ESPECIAL DE ESSÊNCIAS ROGE COMÉRCIO LTDA.	R DOS ANDRADAS, 1543	Letreiro
LU	010770 / 2009	001.024445.09.6	10/09/2009	10/09/2013	DANIELA BASTIANE MAZARINO	05.685.101/0001-67	DANIELA BASTIANE MAZARINO	AV ASSIS BRASIL, 1517	Churrascaria
LU	010771 / 2009	001.026056.09.7	10/09/2009	10/09/2010	POW QUÍMICA INDÚSTRIA COMÉRCIO LTDA.	02.260.832/0001-72	POW QUÍMICA INDÚSTRIA COMÉRCIO LTDA.	TRAV SAO PEDRO, 123	Fabricação de produtos de limpeza/polimento/desinfetante
LU	010773 / 2009	001.069243.08.5	14/09/2009	14/09/2013	COM. DE APARELHOS DE TEL. E ELETR. FREITAS & SANTOS LTDA.	08.841.263/0001-35	COM. DE APARELHOS DE TEL. E ELETR. FREITAS & SANTOS LTDA.	ESTR JOAO ANTONIO SILVEIRA, 1770	Letreiro
LU	010774 / 2009	001.069142.08.4	14/09/2009	14/09/2013	MHE COMÉRCIO DE EQUIP. DE TELECOMUNICAÇÕES LTDA.	01.458.201/0001-08	MHE COMÉRCIO DE EQUIP. DE TELECOMUNICAÇÕES LTDA.	R VINTE QUATRO DE OUTUBRO, 875	Letreiro
LU	010776 / 2009	001.060204.08.7	14/09/2009	14/09/2013	CENTRO DE FORMAÇÃO DE CONDUTORES TOURING LTDA.	01.634.608/0002-11	CENTRO DE FORMAÇÃO DE CONDUTORES TOURING LTDA.	AV JOAO PESSOA, 363	Letreiro
LU	010781 / 2009	001.059661.08.9	16/09/2009	16/09/2013	MARISA LOJAS VAREJISTAS LTDA.	61.189.288/0043-38	MARISA LOJAS VAREJISTAS LTDA.	R VOLUNTARIOS DA PATRIA, 29	Letreiro
LU	010783 / 2009	001.027437.09.4	17/09/2009	17/09/2013	CSD CENTRAL DE SERVIÇOS E DESIGN LTDA.	01.373.689/0001-62	CSD CENTRAL DE SERVIÇOS E DESIGN LTDA.	R RAMIRO BARCELOS, 1419	Letreiro
LU	010784 / 2009	001.024404.09.8	17/09/2009	17/09/2013	CHIES & SCHER LTDA.	02.001.847/0001-16	RESTAURANTE SABOR E ARTE	AV ASSIS BRASIL, 3769	Letreiro
LU	010792 / 2009	001.032827.08.3	18/09/2009	18/09/2013	UNIBANCO - UNIÃO DE BANCOS BRASILEIROS S/A	33.700.397/0231-90	UNIBANCO - UNIÃO DE BANCOS BRASILEIROS S/A	AV DA AZENHA, 1115	Letreiro
LU	010793 / 2009	001.030506.09.3	18/09/2009	18/09/2013	REDE MAXXI ECONÔMICA DROGARIA LTDA.	01.961.784/0005-00	REDE MAXXI ECONÔMICA DROGARIA LTDA.	AV ASSIS BRASIL, 2437	Letreiro
LU	010794 / 2009	001.054638.08.9	18/09/2009	18/09/2013	CÍNTIA DE OLIVEIRA LOPES	02.712.717/0001-91	COMÉRCIO DE CALÇADOS C & C LTDA.	AV ASSIS BRASIL, 1945	Letreiro
LU	010795 / 2009	001.065786.08.4	18/09/2009	18/09/2013	REGULAGEM ELETRÔNICA AMIGOS CAR LTDA.	94.484.821/0001-94	REGULAGEM ELETRÔNICA AMIGOS CAR LTDA.	AV DR CARLOS BARBOSA, 50	Oficina mecânica
LU	010796 / 2009	001.005583.09.8	18/09/2009	18/09/2013	LUIZ LEONARDO PRADO COELHO	90.717.125/0001-20	LUIZ LEONARDO PRADO COELHO	R ALMIRANTE TAMANDARE, 358	Oficina mecânica
LU	010797 / 2009	001.023804.09.2	18/09/2009	18/09/2013	DROGARIA DROGAMAX LTDA.	01.171.238/0001-42	DROGARIA DROGAMAX LTDA.	AV ASSIS BRASIL, 3730	Letreiro
LU	010798 / 2009	001.024406.09.0	18/09/2009	18/09/2010	CLARENCE PRODUTOS PARA LIMPEZA LTDA.	91.969.766/0001-34	CLARENCE PRODUTOS PARA LIMPEZA LTDA.	TRAV PADRE PEDRO SCHNEIDER, 60	Fabricação de detergentes (m2)
LU	010799 / 2009	001.011416.09.2	18/09/2009	18/09/2013	Z. T. SOUZA CIA & LTDA.	92.908.672/0001-18	Z. T. SOUZA & CIA LTDA.	R ALBERTO SILVA, 415	Fabricação de balas/caramelos/pastilhas/dropes/bombons/chocolates/gomas
LU	010800 / 2009	001.063008.08.4	18/09/2009	18/09/2013	ANDRÉ LUIZ TESSELE NODARI	91.230.326/0001-60	NBN AUTOMAÇÃO INDUSTRIAL LTDA	R SERGIO JUNGLUT DIETERICH, 900	Fabr. de mat. elétrico-eletrônico/equip. para comun./inform. sem tratam. superfície
LU	010804 / 2009	001.048796.06.9	18/09/2009	18/09/2013	RESTAURANTE DR. FLORES LTDA.	03.879.453/0001-28	RESTAURANTE DR. FLORES LTDA.	R DR FLORES, 455	Restaurante
LU	010811 / 2009	001.027426.09.2	24/09/2009	24/09/2013	RAFAEL FRAGOSO CORREIA	04.888.402/0003-97	RAFAEL FRAGOSO CORREIA - VITÓRIA BIJOUTERIAS	AV ASSIS BRASIL, 2451	Letreiro
LU	010812 / 2009	001.011878.09.6	24/09/2009	24/09/2013	HRU ALIMENTOS LTDA.	03.605.734/0001-92	HRU ALIMENTOS LTDA.	R ANITA GARIBALDI, 1690	Letreiro
LU	010813 / 2009	001.035113.09.0	24/09/2009	24/09/2013	ALEXANDRE MOURA GRECO	09.198.234/0001-60	CENTRO DE SAÚDE E RECUPERAÇÃO DO CORPO LTDA.	AV CRISTOVAO COLOMBO, 1335	Letreiro
LU	010816 / 2009	001.027421.09.0	29/09/2009	29/09/2013	TESSERE COMÉRCIO DE TECIDOS LTDA.	08.822.696/0001-43	TESSERE COMÉRCIO DE TECIDOS LTDA.	AV ASSIS BRASIL, 2243	Letreiro
LU	010817 / 2009	001.023805.09.9	29/09/2009	29/09/2013	LOSANGO PROMOÇÕES DE VENDAS LTDA.	05.281.313/0269-00	LOSANGO PROMOÇÕES DE VENDAS LTDA.	AV ASSIS BRASIL, 2434	Letreiro
LU	010818 / 2009	001.020190.09.3	29/09/2009	29/09/2013	BELLEZANOVA COSMÉTICOS LTDA.	05.884.088/0001-75	BELLEZANOVA COSMÉTICOS LTDA.	AV DA AZENHA, 933	Letreiro
LU	010819 / 2009	001.023250.09.7	30/09/2009	30/09/2013	SÉRGIO ROBERTO KNORR VELHO	07.007.219/0002-42	KNORR PRODUTOS TÉCNICOS LTDA.	R FELIX DA CUNHA, 824	Letreiro
LU	010821 / 2009	001.061504.08.4	30/09/2009	30/09/2013	MARYLAND - COMÉRCIO DE ALIMENTOS LTDA.	10.261.374/0001-14	MARYLAND - COMÉRCIO DE ALIMENTOS LTDA.	AV MARILAND, 966	Letreiro
LU	010822 / 2009	001.028543.09.2	30/09/2009	30/09/2013	ALTMAYER & ROCHA LTDA.	07.087.170/0001-02	ALTMAYER & ROCHA LTDA.	AV SAO PEDRO, 819	Letreiro

LU	010823 / 2009	001.028542.09.6	30/09/2009	30/09/2013	ROBERTO CANQUERINI DA SILVA	05.858.745/0003-71	ROBERTO CANQUERINI DA SILVA	AV ASSIS BRASIL, 2183	Letreiro
LU	010825 / 2009	001.047802.08.1	05/10/2009	05/10/2013	ESTAÇÃO CELULAR LTDA.	04.346.395/0001-30	ESTAÇÃO CELULAR LTDA.	AV ASSIS BRASIL, 2187	Letreiro
LU	010826 / 2009	001.028545.09.5	05/10/2009	05/10/2013	ROBCEL CELULAR COMÉRCIO LTDA.	04.355.478/0001-95	ROBCEL CELULAR COMÉRCIO LTDA.	AV ALBERTO BINS, 434	Letreiro
LU	010834 / 2009	001.022392.08.4	08/10/2009	08/10/2013	JOCIMAR NUNES DE OLIVEIRA	02.573.288/0001-19	JOCIMAR NUNES DE OLIVEIRA	R BOA VISTA, 443	Lavra de argila a céu aberto, s/benefic., fora/recup.hídrico, c/recuper. de área degradada
LU	010835 / 2009	001.016705.09.2	08/10/2009	08/10/2010	VITOR HUGO OLIVEIRA DOS SANTOS	05.438.604/0001-38	VNV COMÉRCIO E SERVIÇOS LTDA.	AV BAHIA, 1053	Confecção de material impresso
LU	010849 / 2009	001.029207.09.6	20/10/2009	20/10/2013	CONDOMÍNIO EDIFÍCIO CARLOS GOMES CENTER	05.465.107/0001-29	CONDOMÍNIO EDIFÍCIO CARLOS GOMES CENTER	AV SOLEDADE, 550	Letreiro
LU	010850 / 2009	001.023061.09.0	20/10/2009	20/10/2013	I W ÓPTICA LTDA.	10.567.217/0001-31	I W ÓPTICA LTDA.	R DOS ANDRADAS, 1811	Letreiro
LU	010851 / 2009	001.029539.09.9	20/10/2009	20/10/2013	BASSO & MARCHESI CELULAR COMÉRCIO LTDA.	05.771.331/0001-49	BASSO & MARCHESI CELULAR COMÉRCIO LTDA.	R DR FLORES, 87	Letreiro
LU	010852 / 2009	001.052752.08.9	20/10/2009	20/10/2013	MANZOLI S/A COMÉRCIO E INDÚSTRIA	92.696.517/0003-47	MANZOLI S/A COMÉRCIO E INDÚSTRIA	R DR FLORES, 88	Letreiro
LU	010853 / 2009	001.012721.09.3	20/10/2009	20/10/2013	DROGARIA MAIS ECONÔMICA LTDA.	94.296.175/0084-69	DROGARIA MAIS ECONÔMICA LTDA.	AV OSVALDO ARANHA, 1382	Letreiro
LU	010855 / 2009	001.041135.08.3	20/10/2009	20/10/2013	BARNABÉ FARIAS PIMENTEL	05.985.063/0001-68	MECÂNICA ECKERT PIMENTEL LTDA.	R DEZOITO DE NOVEMBRO, 124	Oficina mecânica
LU	010858 / 2009	011.000055.09.3	20/10/2009	20/10/2013	JULIO RAFAEL PINTO SILVA JUNIOR	10.645.645/0001-61	JRP SILVA JÚNIOR VÍDEOS LTDA.	AV CEL MARCOS, 2296	Bar, café, lancheria
LU	010859 / 2009	001.035613.07.6	20/10/2009	20/10/2013	SUPERMERCADOS KIDOCESPÃES LTDA.	87.917.043/0001-14	SUPERMERCADOS KIDOCESPÃES LTDA.	R GOMES DE FREITAS, 160	Padaria
LU	010865 / 2009	001.030773.09.1	27/10/2009	27/10/2013	BANIF BANCO INTERNACIONAL DO FUNCHAL (BRASIL) S/A	33.884.941/0010-85	BANIF BANCO INTERNACIONAL DO FUNCHAL (BRASIL) S/A	R MOSTARDEIRO, 266	Letreiro
LU	010867 / 2009	001.031302.09.2	29/10/2009	29/10/2013	JCG CELULARES E EQUIPAMENTOS LTDA.	09.721.383/0001-61	JCG CELULARES E EQUIPAMENTOS LTDA.	AV GETULIO VARGAS, 1415	Letreiro
LU	010868 / 2009	001.034685.09.0	29/10/2009	29/10/2013	UNIBANCO - UNIÃO DE BANCOS BRASILEIROS S/A	33.700.394/0933-00	UNIBANCO - UNIÃO DE BANCOS BRASILEIROS S/A	AV ALBERTO BINS, 453	Letreiro
LU	010869 / 2009	001.034684.09.3	29/10/2009	29/10/2013	HSBC BANK BRASIL S/A - BANCO MÚLTIPLO	01.701.201/0157-04	HSBC BANK BRASIL S/A - BANCO MÚLTIPLO	R GEN CAMARA, 250	Letreiro
LU	010870 / 2009	001.010443.09.6	29/10/2009	29/10/2013	WINOVSKI ACADEMIA FEMININA LTDA.	08.627.003/0001-61	WINOVSKI ACADEMIA FEMININA LTDA.	R OSORIO TUYUTY DE OLIVEIRA FREITAS, 295	Letreiro
LU	010871 / 2009	001.032461.09.7	29/10/2009	29/10/2013	NEIVA LUCI BITENCOURT SANDIN	07.154.201/0001-92	NEIVA LUCI BITENCOURT SANDIN	AV ASSIS BRASIL, 2370	Letreiro
LU	010883 / 2009	001.026759.09.8	05/11/2009	05/11/2013	COMÉRCIO DE APARELHOS MUSICAIS MIL SONS LTDA.	87.270.690/0002-68	COMÉRCIO DE APARELHOS MUSICAIS MIL SONS LTDA.	R CEL VICENTE, 412	Letreiro
LU	010900 / 2009	001.039063.09.7	09/11/2009	09/11/2013	CONDOMÍNIO STRIP CENTER PORTO ALEGRE	00.417.236/0001-28	CONDOMÍNIO STRIP CENTER PORTO ALEGRE	AV SERTORIO, 6315	Letreiro
LU	010901 / 2009	001.036155.09.8	09/11/2009	09/11/2013	DHL EXPRESS (BRAZIL) LTDA.	58.890.252/0005-47	DHL EXPRESS (BRAZIL) LTDA.	AV DAS INDUSTRIAS, 1270	Letreiro
LU	010917 / 2009	001.048144.09.6	12/11/2009	12/11/2013	CELL WORK TELEFONIA CELULAR E ACESSÓRIOS LTDA.	07.246.474/0001-67	CELL WORK TELEFONIA CELULAR E ACESSÓRIOS LTDA.	AV ASSIS BRASIL, 2422	Letreiro
LU	010918 / 2009	001.045180.09.1	12/11/2009	12/11/2013	C.F.C. CENTRO DE FORMAÇÃO DE CONDUTORES ZONA SUL ÉTICA LTDA.	00.627.598/0001-43	CFC ÉTICA ZONA SUL LTDA.	AV NONOAI, 1736	Letreiro
LU	010919 / 2009	001.048143.09.0	12/11/2009	12/11/2013	BANCO CITIBANK S/A	33.479.023/0036-00	BANCO CITIBANK S/A	R LUCIANA DE ABREU, 416	Letreiro
LU	010920 / 2009	001.041220.09.9	12/11/2009	12/11/2013	GENERAL OPTICAL LTDA.	05.877.373/0001-69	GENERAL OPTICAL LTDA.	AV ASSIS BRASIL, 2453	Letreiro
LU	010921 / 2009	001.025596.09.8	12/11/2009	12/11/2013	ROBERTO CELULAR COMÉRCIO LTDA.	04.227.920/0001-06	ROBERTO CELULAR COMÉRCIO LTDA.	AV ASSIS BRASIL, 3080	Letreiro
LU	010922 / 2009	001.020834.09.8	12/11/2009	12/11/2013	SABEMI PARTICIPAÇÕES S/A	51.771.988/0001-23	SABEMI PARTICIPAÇÕES S/A	R SETE DE SETEMBRO, 515	Letreiro
LU	010927 / 2009	001.021114.09.9	16/11/2009	16/11/2013	REVELASUL COMÉRCIO DE MATERIAL FOTOGRÁFICO LTDA.	10.594.941/0001-54	REVELASUL COMÉRCIO DE MATERIAL FOTOGRÁFICO LTDA.	AV JULIO DE CASTILHOS, 374	Letreiro
LU	010928 / 2009	001.049647.09.1	16/11/2009	16/11/2013	MONTICELLI & CIA LTDA.	92.894.443/0002-71	MONTICELLI & CIA. LTDA.	R DOS MAIAS, 385	Letreiro
LU	010932 / 2009	001.028923.07.3	16/11/2009	16/11/2013	MOTEL AVALON LTDA.	01.774.382/0001-73	MOTEL AVALON LTDA.	R PROF CRISTIANO FISCHER, 1362	Hotel/motel
LU	010933 / 2009	001.040662.09.8	16/11/2009	16/11/2013	CIA. LATINO AMERICANA DE MEDICAMENTOS	84.683.481/0122-64	CIA. LATINO AMERICANA DE MEDICAMENTOS	R DOS ANDRADAS, 1266	Letreiro
LU	010939 / 2009	001.022514.09.0	24/11/2009	24/11/2013	BANCO CITIBANK S/A	33.479.023/0137-53	BANCO CITIBANK S/A	AV WENCESLAU ESCOBAR, 2875	Letreiro
LU	010945 / 2009	001.055255.09.4	26/11/2009	26/11/2013	LOTERIAS SUL BRASIL LTDA.	04.761.688/0001-83	LOTERIAS SUL BRASIL LTDA.	AV SENADOR SALGADO FILHO, 230	Letreiro
LU	010953 / 2009	001.040857.09.3	27/11/2009	27/11/2010	TECMASUL INFORMÁTICA LTDA.	73.984.346/0001-45	TECMASUL INFORMÁTICA LTDA.	R SARAPUI, 67	Confecção de material impresso
LU	010954 / 2009	001.018999.09.3	01/12/2009	01/12/2013	ADAIR CHIES ME	01.550.455/0001-43	ADAIR CHIES ME	R VIGARIO JOSE IGNACIO, 265	Letreiro
LU	010955 / 2009	001.029541.09.3	04/12/2009	04/12/2013	FILIZOLA CENTRO DE SERVIÇOS LTDA.	94.892.932/0001-30	FILIZOLA CENTRO DE SERVIÇOS LTDA.	AV BENTO GONCALVES, 2873	Letreiro
LU	010958 / 2009	001.019619.09.0	07/12/2009	07/12/2013	VITÓRIA BIJOUTERIAS LTDA.	09.413.802/0003-60	VITÓRIA BIJOUTERIA LTDA.	R DOS ANDRADAS, 1744	Letreiro
LU	010959 / 2009	001.053217.08.0	07/12/2009	07/12/2013	CARLOS ROBERTO DE SOUZA	94.674.793/0001-78	AUTO PEÇAS MECÂNICA DE CARLO LTDA.	R PROF EMILIO KEMP, 35	Oficina mecânica
LU	010960 / 2009	001.023922.09.5	07/12/2009	07/12/2013	COMERCIAL DE ALIMENTOS DEL PRIMUS LTDA.	00.837.573/6001-56	COMERCIAL DE ALIMENTOS DEL PRIMUS LTDA.	AV DA AZENHA, 1211	Letreiro
LU	010961 / 2009	001.063362.08.2	07/12/2009	07/12/2013	GISELE FLESCHE	037.406.239-00	GISELE FLESCHE	AV DA AZENHA, 669	Letreiro
LU	010971 / 2009	001.019811.09.8	16/12/2009	16/12/2010	MARIA AMÉLIA DELATORRE	01.339.505/0001-48	1001 RECARGAS E CARTUCHOS PARA IMPRESSORAS LTDA.	R SAO LUIZ, 300	Recarga de cartuchos/toner
LU	010977 / 2009	001.034631.09.7	17/12/2009	17/12/2013	LABORATÓRIO MICROSULES DO BRASIL LTDA.	93.752.442/0001-75	LABORATÓRIO MICROSULES DO BRASIL LTDA.	AV BERNARDINO SILVEIRA DE AMORIM, 1161	Depósito de produtos químicos (sem fracionamento)
LU	010978 / 2009	001.043697.09.7	17/12/2009	17/12/2013	D' TORRES RESTAURANTE E BAR LTDA.	09.359.784/0001-13	D' TORRES RESTAURANTE E BAR LTDA.	R DOS ANDRADAS, 762	Letreiro
LU	010983 / 2009	001.050576.09.7	23/12/2009	23/12/2013	SOUZA E TREVISO LTDA.	01.978.869/0001-78	SOUZA E TREVISO LTDA.	AV ASSIS BRASIL, 2894	Letreiro
LU	010984 / 2009	001.050577.09.3	23/12/2009	23/12/2013	IEDA TREVISO & FILHA LTDA.	04.516.172/0001-73	FARMÁCIA CRISTO REDENTOR	AV ASSIS BRASIL, 3123	Letreiro
LU	010985 / 2009	001.042773.09.1	23/12/2009	23/12/2013	BANCO DO ESTADO DO RIO GRANDE DO SUL S/A - BANRISUL	92.702.067/0382-40	BANRISUL - AG. PROTÁSIO ALVES	AV PROTASIO ALVES, 1101	Letreiro
LU	010986 / 2009	004.042762.09.0	23/12/2009	23/12/2013	BANCO DO ESTADO DO RIO GRANDE DO SUL S/A - BANRISUL	92.702.067/0009-43	BANRISUL - AG. GLÓRIA	AV PROF OSCAR PEREIRA, 2195	Letreiro
LU	010987 / 2009	001.042765.09.9	23/12/2009	23/12/2013	BANCO DO ESTADO DO RIO GRANDE DO SUL S/A - BANRISUL	92.702.067/0010-87	BANRISUL - AG. MENINO DEUS	AV GETULIO VARGAS, 1627	Letreiro
LU	010988 / 2009	001.030960.09.6	23/12/2009	23/12/2013	GLOBEX UTILIDADES S/A	33.041.260/0528-06	GLOBEX UTILIDADES S/A	AV DA AZENHA, 1276	Letreiro
LU	010989 / 2009	001.036407.09.7	23/12/2009	23/12/2013	ADRIANO CLEBER DALLA CORT	00.759.623/0001-42	ADRIANO CLEBER DALLA CORT	R PINTO BANDEIRA, 485	Letreiro
LU	010992 / 2009	001.042787.09.2	28/12/2009	28/12/2013	BANCO DO ESTADO DO RIO GRANDE DO SUL S/A - BANRISUL	92.702.067/0001-96	BANRISUL - AG. BENJAMIN CONSTANT	R DOM PEDRO II, 390	Letreiro
LU	010993 / 2009	001.042788.09.9	28/12/2009	28/12/2013	BANCO DO ESTADO DO RIO GRANDE DO SUL S/A - BANRISUL	92.702.067/0302-65	BANRISUL - AG. BOM CONSELHO	R RAMIRO BARCELOS, 1274	Letreiro
LU	010994 / 2009	001.042790.09.3	28/12/2009	28/12/2013	BANCO DO ESTADO DO RIO GRANDE DO SUL S/A - BANRISUL	92.702.067/0399-98	BANRISUL - AG. BORGES DE MEDEIROS	AV BORGES DE MEDEIROS, 521	Letreiro



LU	010996 / 2009	001.042793.09.2	28/12/2009	28/12/2013	BANCO DO ESTADO DO RIO GRANDE DO SUL S/A - BANRISUL	92.702.067/0362-04	BANRISUL - AG. CARLOS GOMES	AV CARLOS GOMES, 466	Letreiro
LU	010997 / 2009	001.042792.09.6	28/12/2009	28/12/2013	BANCO DO ESTADO DO RIO GRANDE DO SUL S/A - BANRISUL	92.702.067/0001-96	BANRISUL - AG. CAMPOS VELHO	R DR CAMPOS VELHO, 579	Letreiro
LU	010998 / 2009	001.042798.09.4	28/12/2009	28/12/2013	BANCO DO ESTADO DO RIO GRANDE DO SUL S/A - BANRISUL	92.702.067/0349-29	BANRISUL - AG. CRISTOVÃO COLOMBO	AV CRISTOVAO COLOMBO, 2194	Letreiro
LU	011000 / 2009	001.042785.09.0	28/12/2009	28/12/2013	BANCO DO ESTADO DO RIO GRANDE DO SUL S/A - BANRISUL	92.702.067/0385-92	BANRISUL - AG. BEIRA RIO	AV PRAIA DE BELAS, 1750	Letreiro
LU	011002 / 2009	001.042783.09.7	28/12/2009	28/12/2013	BANCO DO ESTADO DO RIO GRANDE DO SUL S/A - BANRISUL	92.702.067/0002-77	BANRISUL - AG. AZENHA	R VISCONDE DO HERVAL, 1350	Letreiro
LU	011003 / 2009	001.028940.09.1	28/12/2009	28/12/2013	ROSALIMA COMÉRCIO DE FIOS TÊXTEIS LTDA.	94.468.139/0001-08	ROSALIMA COMÉRCIO DE FIOS TÊXTEIS LTDA.	AV DA AZENHA, 705	Letreiro
LU	011005 / 2009	001.020980.08.6	28/12/2009	28/12/2013	PORTO ALEGRE CURSOS DE INFORMÁTICA E IDIOMAS LTDA.	07.785.749/0001-30	PORTO ALEGRE CURSOS DE INFORMÁTICA E IDIOMAS LTDA.	AV ALBERTO BINS, 810	Letreiro
LU	011007 / 2009	001.042780.09.8	28/12/2009	28/12/2013	BANCO DO ESTADO DO RIO GRANDE DO SUL S/A - BANRISUL	92.702.067/0292-59	BANRISUL - AG. TRÊS FIGUEIRAS	AV PROTASIO ALVES, 5520	Letreiro
LU	011020 / 2009	001.042777.09.7	30/12/2009	30/12/2013	BANCO DO ESTADO DO RIO GRANDE DO SUL S/A - BANRISUL	92.702.067/0016-72	BANRISUL - AG. SÃO JOÃO	AV SAO PEDRO, 574	Letreiro
LU	011021 / 2009	001.047303.09.3	30/12/2009	30/12/2013	GILMAR LUIZ TRENTIN	87.652.061/0001-11	GILMAR LUIZ TRENTIN	R ALMIRANTE TAMANDARE, 355	Restaurante
LP	010608 / 2009	001.029212.08.1	17/07/2009	17/01/2011	MAKRO ATACADISTA S/A	47.427.653/0013-59	MAKRO ATACADISTA S/A	R VIOLETA, 40	Depósito/comércio varejista de combustíveis -líquidos e GNV (posto de abastecimento)
LP	010611 / 2009	002.301325.00.1.09869	22/07/2009	22/01/2011	AMR FRIZZO EMPREENDIMENTOS IMOBILIÁRIOS LTDA.	92.480.150/0001-02	LOTEAMENTO MORADAS DE PETRÓPOLIS	AV PROTASIO ALVES, 11270	Loteamento residencial - condomínio unifamiliar
LP	010639 / 2009	002.322195.00.4.09869	24/07/2009	24/01/2011	SOL DO SUL EMPREENDIMENTOS IMOBILIÁRIOS LTDA.	06.864.158/0001-96	SOL DO SUL EMPREENDIMENTOS IMOBILIÁRIOS LTDA.	AV MONTE CRISTO, 170	Loteamento (ha)
LP	010651 / 2009	001.040173.08.9	27/07/2009	27/01/2011	DEMHAB - DEPARTAMENTO MUNICIPAL DE HABITAÇÃO	92.965.870/0001-13	DEMHAB - DEPARTAMENTO MUNICIPAL DE HABITAÇÃO-LOT.VILA HÍPICA	R CEL CLAUDINO, 01	Loteamento (ha)
LP	010659 / 2009	002.317778.00.5.07869	30/07/2009	30/01/2011	FUNDAÇÃO CULTURAL PABLO KOMLOS	06.333.516/0001-34	SALA SINFÔNICA OSPA	AV LOUREIRO DA SILVA, 165	Anfiteatro
LP	010660 / 2009	002.273376.00.5.07869	31/07/2009	30/01/2011	CK ENGENHARIA LTDA. E PONTO ALTO ENGENHARIA LTDA.	88.291.679/0001-66	CONDOMÍNIO GEN. RONDON 31 E 59	R GEN RONDON, 59	Loteamento residencial - condomínio unifamiliar
LP	010662 / 2009	001.028499.09.3	31/07/2009	30/01/2011	WALTER SOLDAN	05.439.794/0001-00	PROGAU PRODUTOS PARA LABORATÓRIO LTDA.	R DONA ALZIRA, 690	Produção de substâncias químicas
LP	010666 / 2009	001.030619.09.2	06/08/2009	07/02/2011	ASSOCIAÇÃO HOSPITALAR MOINHOS DE VENTO	92.685.833/0001-51	HOSPITAL MOINHOS RESTINGA	R SETE MIL CENTO VINTE UM, 35	Hospital geral
LP	010670 / 2009	001.051142.08.2	10/08/2009	10/02/2011	AMR FRIZZO EMPREENDIMENTOS IMOBILIÁRIOS LTDA.	92.480.151/0001-02	AMR FRIZZO EMPREENDIMENTOS IMOBILIÁRIOS LTDA.	AV PROTASIO ALVES, 12423	Depósito/comércio varejista de combustíveis -líquidos e GNV (posto de abastecimento)
LP	010674 / 2009	001.014571.09.9	11/08/2009	11/02/2011	COMPANHIA ZAFFARI COMÉRCIO E INDÚSTRIA	93.015.006/0001-13	CIA ZAFFARI - AV. PRAIA DE BELAS	AV PRAIA DE BELAS, 1655	Supermercado
LP	010675 / 2009	002.400106.00.0.07869	12/08/2009	12/02/2011	API SPE 18 - PLANEJ. E DESEV. DE EMPREEND. IMOBILIÁRIOS LTDA.	87.161.402/0001-56	API SPE 18 - PLANEJ. DESENV. DE EMPREEND. IMOBILIÁRIOS LTDA.	AV ANTONIO CARVALHO, 650	Loteamento (ha)
LP	010676 / 2009	002.284402.00.8.07869	13/08/2009	02/01/2011	WMS SUPERMERCADOS DO BRASIL LTDA.	93.209.765/0048-80	WMS SUPERMERCADOS DO BRASIL LTDA.- FILIAL 079	AV SERTORIO, 6600	Shopping center/hipermercado
LP	010685 / 2009	001.054484.05.7	24/08/2009	24/02/2011	CLARO S/A	40.432.544/0101-00	CLARO S/A - RSPNO37	AV ASSIS BRASIL, 418	Estação rádio base de telefonia celular
LP	010686 / 2009	001.055531.08.3	24/08/2009	24/02/2011	CLARO S/A	40.432.544/0101-00	CLARO S/A - RSPNO40	R LINDOMAR DOS REIS, 150	Estação rádio base de telefonia celular
LP	010687 / 2009	001.051673.08.8	24/08/2009	24/02/2011	VIVO S/A	02.449.992/0121-70	VIVO S/A - ESTAÇÃO PARQUE DOS MAIAS	R ADAIL LOPES DA CUNHA, 286	Estação rádio base de telefonia celular
LP	010688 / 2009	001.042012.06.6	24/08/2009	24/02/2011	CLARO S/A	40.432.544/0101-00	CLARO S/A - RSPSU37	AV CEL MARCOS, 163	Estação rádio base de telefonia celular
LP	010704 / 2009	002.320448.00.0.07869	31/08/2009	31/08/2010	SPORT CLUB INTERNACIONAL		SPORT CLUB INTERNACIONAL	AV PADRE CACIQUE, 891	Complexos turísticos e de lazer, inclusive parques temáticos
LP	010713 / 2009	001.018339.09.3	03/09/2009	03/03/2011	VIVO S/A	02.449.992/0121-70	VIVO S/A - PARQUE HUMAITÁ	R BERTHOLDO MARIO THEBICH, 175	Estação rádio base de telefonia celular
LP	010742 / 2009	002.298158.00.0.07869	04/09/2009	04/03/2011	DEMHAB - DEPARTAMENTO MUNICIPAL DE HABITAÇÃO	92.965.870/0001-13	LOTEAMENTO VILA MORRO ALTO	R MORRO ALTO, 412	Loteamento residencial - condomínio unifamiliar
LP	010750 / 2009	002.318927.00.9.07869	04/09/2009	04/03/2011	DEMHAB - DEPARTAMENTO MUNICIPAL DE HABITAÇÃO	92.965.870/0001-13	DEMHAB - LOTEAMENTO VILA CRISTAL - SETOR 1	R CURUPAITI, 509	Loteamento residencial - condomínio unifamiliar
LP	010753 / 2009	001.011523.09.3	08/09/2009	08/03/2011	ROGÉRIO DE AZEVEDO PFEIFER	73.309.494/0001-64	PS PRINT STORE GRÁFICA EXPRESSA LTDA.	R CANCIO GOMES, 213	Confecção de material impresso
LP	010788 / 2009	002.280086.00.1.0	17/09/2009	17/03/2011	CONSTRUTORA DALMÁS LTDA.	89.220.602/0001-68	LOTEAMENTO RESIDENCIAL JARDIM PARAÍSO MCMV	ESTR BARRO VERMELHO, 971	Loteamento residencial - condomínio unifamiliar
LP	010790 / 2009	002.309624.00.6.0	17/09/2009	17/03/2011	GERALDO RIBAS MACHADO	387.610.840-34	CONDOMÍNIO RESIDENCIAL	R OTAVIANO DE OLIVEIRA, 77	Loteamento residencial - condomínio unifamiliar
LP	010833 / 2009	002.308924.00.0.0	08/10/2009	08/04/2011	TITTON BRUGGER EMPREENDIMENTOS IMOBILIÁRIOS LTDA.	92.747.682/0001-19	LOTEAMENTO RESIDENCIAL	AV BENTO GONCALVES, 9865	Loteamento (ha)
LP	010837 / 2009	001.055637.08.6	08/10/2009	08/04/2011	VIAÇÃO ALTO PETRÓPOLIS LTDA.	92.783.679/0001-50	VIAÇÃO ALTO PETRÓPOLIS LTDA.	R MOEMA, 99	Garagens de ônibus, transportadoras e similares com abastecimento próprio
LP	010838 / 2009	002.205460.00.4.0	08/10/2009	08/04/2011	CIA ELAL EMPREENDIMENTOS IMOBILIÁRIOS LTDA.	28.703.650/0001-12	LOTEAMENTO JARDIM BRAGANÇA	AV BALTAZAR DE OLIVEIRA GARCIA, 4145	Loteamento residencial - condomínio plurifamiliar
LP	010839 / 2009	002.254996.00.4.0	14/10/2009	14/04/2011	MAIOJAMA EMPREENDIMENTOS IMOBILIÁRIOS LTDA.	87.346.821/0001-62	EDIFICAÇÃO MISTA - COMERCIAL E RESIDENCIAL	AV BORGES DE MEDEIROS, 2235	Atividades de construção civil
LP	010843 / 2009	001.032546.09.2	14/10/2009	14/04/2011	MSIL - CONSTRUTORA E INCORPORADORA LTDA.	03.824.887/0001-20	MSIL - CONSTRUTORA E INCORPORADORA LTDA.	R LENEIA GAELZER, 930	Condomínio industrial / depósitos
LP	010845 / 2009	002.319596.00.1.0	19/10/2009	19/04/2011	SECRETARIA MUNICIPAL DA CULTURA - SMC	92.963.560/0001-60	AUDITÓRIO ARAÚJO VIANNA	AV OSVALDO ARANHA, 685	Anfiteatro
LP	010846 / 2009	002.302434.00.2.0	19/10/2009	19/04/2011	DEMHAB - DEPARTAMENTO MUNICIPAL DE HABITAÇÃO	09.296.587/0001-13	LOTEAMENTO VILA RECREIO DA DIVISA	ESTR JOAO DE OLIVEIRA REMIAO, 6353	Loteamento residencial - condomínio unifamiliar
LP	010861 / 2009	001.048595.09.8	22/10/2009	22/04/2011	CASSIO BLOS LOPES	11.120.801/0001-07	CDLM GASTRONOMIA ENTRETENIMENTO E SERVIÇOS LTDA.	AV SENADOR TARSO DUTRA, 135	Entretenimento noturno
LP	010866 / 2009	001.005478.09.0	28/10/2009	28/04/2011	DEP - DEPARTAMENTO DE ESGOTOS PLUVIAIS	92.963.560/0001-60	RECONSTRUÇÃO DE TALUDES DO ARROIO DILÚVIO	AV PRAIA DE BELAS, 01	Obras de urbanização
LP	010876 / 2009	002.264374.00.0.0	29/10/2009	28/04/2011	REAL EMPREENDIMENTOS S/A	92.213.552/0001-04	SHOPPING 24	R VINTE QUATRO DE OUTUBRO, 1416	Shopping center/hipermercado
LP	010889 / 2009	001.049061.07.0	06/11/2009	06/05/2011	14 BRASIL TELECOM CELULAR S/A	05.423.963/0005-45	14 BRASIL TELECOM CELULAR S/A - PAE63	AV PALMEIRA, 304	Estação rádio base de telefonia celular
LP	010890 / 2009	001.049057.07.3	06/11/2009	06/05/2011	14 BRASIL TELECOM CELULAR S/A	05.423.963/0005-45	14 BRASIL TELECOM CELULAR S/A - PAE85	R ILDO LUIZ CANDIOTTO, 40	Estação rádio base de telefonia celular
LP	010891 / 2009	001.049060.07.4	06/11/2009	06/05/2011	14 BRASIL TELECOM CELULAR S/A	05.423.963/0005-45	14 BRASIL TELECOM CELULAR S/A - PAE67	AV SATURNINO DE BRITO, 1095	Estação rádio base de telefonia celular
LP	010892 / 2009	001.049059.07.6	06/11/2009	06/05/2011	14 BRASIL TELECOM CELULAR S/A	05.423.963/0005-45	14 BRASIL TELECOM CELULAR S/A - PAE69	R DR MURTIÑO, 355	Estação rádio base de telefonia celular
LP	010893 / 2009	001.050787.07.1	06/11/2009	06/05/2011	14 BRASIL TELECOM CELULAR S/A	05.423.963/0005-45	14 BRASIL TELECOM CELULAR S/A - PAE82	AV FREI HENRIQUE DE COIMBRA, 105	Estação rádio base de telefonia celular
LP	010894 / 2009	001.054485.05.3	06/11/2009	06/05/2011	CLARO S/A	40.432.544/0101-00	CLARO S/A - RSPNO36	R QUINTINO BANDEIRA, 118	Estação rádio base de telefonia celular
LP	010895 / 2009	001.058720.04.9	06/11/2009	06/05/2011	CLARO S/A	40.432.544/0101-00	CLARO S/A - RSPNOI3	AV TULIO DE ROSE, 100	Estação rádio base de telefonia celular
LP	010896 / 2009	001.045290.05.9	06/11/2009	06/05/2012	CLARO S/A	40.432.544/0101-00	CLARO S/A - RSPNO39	R FILIPINAS, 250	Estação rádio base de telefonia celular
LP	010897 / 2009	001.018338.09.7	06/11/2009	06/05/2011	VIVO S/A	02.449.992/0121-70	VIVO S/A - PASSO D'AREIA	R JARY, 421	Estação rádio base de telefonia celular
LP	010898 / 2009	001.037466.07.0	06/11/2009	06/05/2011	14 BRASIL TELECOM CELULAR S/A	05.423.963/0005-45	14 BRASIL TELECOM CELULAR S/A - PAE780	AV CEL GASTAO HASLOCHER MAZERON, 75	Estação rádio base de telefonia celular
LP	010899 / 2009	001.014823.06.3	06/11/2009	06/05/2011	CLARO S/A	40.432.544/0101-00	CLARO S/A - RSPSU33	R DR PEREIRA NETO, 900	Estação rádio base de telefonia celular

LP	010909 / 2009	001.043231.09.8	10/11/2009	10/05/2011	WMS SUPERMERCADOS DO BRASIL LTDA.	93.209.765/0338-05	TODO DIA PROTÁSIO ALVES	AV PROTASIO ALVES, 8435	Supermercado
LP	010910 / 2009	002.289122.00.0.0	10/11/2009	10/05/2011	MILTON CLOVIS DA SILVA E OUTROS	120.168.880-91	CONDOMÍNIO PONTA GROSSA, 3786	ESTR RETIRO DA PONTA GROSSA, 3786	Loteamento residencial - condomínio unifamiliar
LP	010925 / 2009	002.205264.00.4.0	16/11/2009	16/05/2011	WILSON DAVI KRIMBERG		LOTEAMENTO IPANEMA RESIDENCE PARK	AV JUCA BATISTA, 4247	Loteamento (ha)
LP	010950 / 2009	001.048554.09.0	27/11/2009	27/05/2011	CERVIERI ENGENHARIA LTDA.	87.014.452/0001-00	LOTEAMENTO BENTO GONÇALVES	AV BENTO GONCALVES, 9601	Loteamento (ha)
LP	010963 / 2009	002.322157.00.1.0	08/12/2009	08/06/2011	DEMHAB - DEPARTAMENTO MUNICIPAL DE HABITAÇÃO		DEMHAB - VILA VICENTE MONTEGGIA	AV VICENTE MONTEGGIA, 570	Loteamento residencial - condomínio plurifamiliar
LP	010975 / 2009	001.047192.09.7	17/12/2009	17/06/2011	BELMONTE JUAREZ MARRONI	202.399.200-15	CONDOMÍNIO LE MONDE VERT	AV VICENTE MONTEGGIA, 280	Loteamento residencial - condomínio plurifamiliar
LI	010578 / 2009	001.014725.09.6	01/07/2009	01/07/2013	MULTIPLAN EMPREENDIMENTOS IMOBILIÁRIOS S.A.		EDIFÍCIO CRISTAL TOWER	AV DIARIO DE NOTICIAS, 200	Prédio comercial
LI	010579 / 2009	001.027907.09.0	02/07/2009	30/09/2009	AUTO POSTO ESS PARK LTDA.	03.674.072/0001-02	AUTO POSTO ESS PARK LTDA.	AV DO FORTE, 1551	Depósito/Com. varej. de comb. com tanques subterrâneos-TROCA DE TANQUES
LI	010581 / 2009	002.315353.00.3.0	02/07/2009	02/07/2013	COOPERATIVA NACIONAL DE HABITAÇÃO POPULAR - COONAHAP	02.292.569/0001-66	LOTEAMENTO VILLAGE CRUZEIRO	AV PROTASIO ALVES, 8305	Loteamento (ha)
LI	010586 / 2009	001.012441.09.0	03/07/2009	03/07/2013	COMPANHIA ZAFFARI COMÉRCIO E INDÚSTRIA	93.015.006/0001-13	CIA ZAFFARI - ASSIS BRASIL ESQ FRANCISCO TREIN	AV ASSIS BRASIL, 2611	Shopping center/hipermercado
LI	010588 / 2009	002.290577.00.9	06/07/2009	06/07/2013	ISDRALIT INDÚSTRIA E COMÉRCIO LTDA.		ISDRALIT INDÚSTRIA E COMÉRCIO LTDA.	R ENG TEIXEIRA SOARES, 40	Loteamento residencial - condomínio plurifamiliar
LI	010589 / 2009	002.319581.00.3	06/07/2009	06/07/2013	R. A. PAVEI CONSTRUTORA LTDA.	04.163.199/0001-20	R. A. PAVEI CONSTRUTORA LTDA.	R MATA BACELAR, 280	Loteamento residencial - condomínio plurifamiliar
LI	010590 / 2009	001.063367.08.4	08/07/2009	08/07/2013	GOLDSZTEIN CYRELA EMPREENDIMENTOS IMOBILIÁRIOS S/A	08.074.750/0001-10	ARBORETTO - QUADRA E	R ABRAM GOLDSZTEIN, 560	Loteamento residencial - condomínio plurifamiliar
LI	010591 / 2009	002.070955.09.3	08/07/2009	08/07/2013	SECRETARIA MUNICIPAL DE OBRAS E VIAÇÃO - SMOV		EPO/SINTRA - R NOVE VILA MATO SAMPAIO	R NOVE VILA MATO SAMPAIO, 01	Abertura de vias urbanas
LI	010595 / 2009	002.070954.09.7	10/07/2009	10/07/2013	SECRETARIA MUNICIPAL DE OBRAS E VIAÇÃO - SMOV	05.632.202/0001-70	CONSTRUTORA SINTRA LTDA.	AC F UM VILA FRATERNIDADE, 01	Abertura de vias urbanas
LI	010599 / 2009	001.062728.08.3	10/07/2009	10/07/2013	SECRETARIA MUNICIPAL DE EDUCAÇÃO - SMED	92.963.560/0001-60	SMED - SECRETARIA MUNICIPAL DE EDUCAÇÃO	R DOS ANDRADAS, 680	Abertura de vias urbanas
LI	010601 / 2009	002.316667.00.8.0	13/07/2009	13/07/2013	BSC NOVA IPANEMA EMPREENDIMENTOS LTDA.		LOTEAMENTO RESIDENCIAL LAGOS DE NOVA IPANEMA - FASE 3	AV EDGAR PIRES DE CASTRO, 1512	Loteamento residencial - condomínio plurifamiliar
LI	010604 / 2009	001.004821.09.2	14/07/2009	14/07/2013	SULGÁS - COMPANHIA DE GÁS DO ESTADO DO RIO GRANDE DO SUL	72.300.122/0001-04	SULGÁS - COMP GÁS EST RGS - MACROCÉLULA 11-MOINHOS DE VENTO	R LUCIANA DE ABREU, 229	Implantação de rede de gás natural
LI	010605 / 2009	001.019213.09.3	14/07/2009	14/07/2013	ORQUÍDEA INCORPORADORA LTDA A/C CONSÓRCIO ULBRA QD E	04.791.552/0003-88	ULBRA IPIRANGA - QUADRA E	R A B JARDIM GUANABARA II, 340	Loteamento residencial - condomínio plurifamiliar
LI	010607 / 2009	001.021489.09.2	17/07/2009	17/07/2013	ORQUÍDEA INCORPORADORA LTDA. A/C CONSÓRCIO ULBRA QUADRA D	04.791.552/0003-88	ULBRA IPIRANGA - QUADRA D	R A B JARDIM GUANABARA II, 349	Loteamento residencial - condomínio plurifamiliar
LI	010610 / 2009	001.029551.09.9	21/07/2009	21/11/2009	CARDONA E ALBRECHT COM. DE DERIV. PETRÓLEO E SERV. LTDA.	02.582.324/0001-00	CARDONA E ALBRECHT COM. DE DERIV. DE PETRÓLEO E SERV. LTDA.	AV BALTAZAR DE OLIVEIRA GARCIA, 2507	Depósito/Com. varej. de comb. com tanques subterrâneos-TROCA DE TANQUES
LI	010612 / 2009	001.053287.08.8	22/07/2009	22/07/2013	ASSOCIAÇÃO EDUCADORA SÃO CARLOS - HOSPITAL MÃE DE DEUS	88.625.686/0024-43	EDIFÍCIO GARAGEM - AESC - HOSPITAL MÃE DE DEUS	R COSTA, 29	Prédio comercial
LI	010618 / 2009	001.067645.08.9	22/07/2009	14/07/2013	CONCRISA CONSTRUTORA CRISTAL LTDA.	89.151.740/0001-32	RESIDENCIAL PLAZA CRISTAL	R WILSON ADNISLEN FREITAS DE PAIVA, 41	Loteamento residencial - condomínio plurifamiliar
LI	010620 / 2009	001.007201.09.5	23/07/2009	23/07/2013	SULGÁS - COMPANHIA DE GÁS DO ESTADO DO RIO GRANDE DO SUL	72.300.122/0001-04	SULGÁS - COMP GÁS EST RGS - RAMAL 18 DE NOV./SOUZA REIS	R SOUZA REIS, 443	Implantação de rede de gás natural
LI	010621 / 2009	001.067396.08.9	23/07/2009	23/07/2013	SULGÁS - COMPANHIA DE GÁS DO ESTADO DO RIO GRANDE DO SUL	72.300.122/0001-04	SULGÁS - COMPANHIA DE GÁS DO ESTADO DO RIO GRANDE DO SUL.	AV A J RENNER, 2215	Implantação de rede de gás natural
LI	010653 / 2009	001.014036.09.6	27/07/2009	27/07/2013	SALIS ENGENHARIA LTDA.	92.567.429/0001-83	CONDOMÍNIO RESIDENCIAL VILLA LIANE	ESTR BARRO VERMELHO, 711	Loteamento residencial - condomínio plurifamiliar
LI	010654 / 2009	001.059588.08.0	27/07/2009	27/07/2013	ISDRALIT INDÚSTRIA E COMÉRCIO LTDA.	89.938.500/0011-54	ISDRALIT INDÚSTRIA E COMÉRCIO LTDA.	R DARIO PEDERNEIRAS, 140	Loteamento residencial - condomínio plurifamiliar
LI	010655 / 2009	001.013347.09.8	27/07/2009	27/11/2009	AUTO POSTO ELUMAI LTDA.	10.548.331/0001-14	AUTO POSTO ELUMAI LTDA.	AV IPIRANGA, 4610	Depósito/Com. varej. de comb. com tanques subterrâneos-TROCA DE TANQUES
LI	010657 / 2009	001.028475.09.7	30/07/2009	30/01/2010	ABASTECEDORA DE COMBUSTÍVEIS BELA VISTA LTDA.	87.130.589/0001-20	ABASTECEDORA DE COMBUSTÍVEIS BELA VISTA LTDA.	R CASEMIRO DE ABREU, 1216	Depósito/comércio varejista de combustíveis -líquidos (posto de abastecimento)
LI	010658 / 2009	002.319361.00.6	30/07/2009	30/07/2013	CAPITANIA EMPREENDIMENTOS IMOBILIÁRIOS LTDA.	05.412.789/0001-01	CAPITANIA MURILO FURTADO	R MURILO FURTADO, 186	Loteamento residencial - condomínio plurifamiliar
LI	010663 / 2009	002.319217.00.2	31/07/2009	31/07/2013	SQUADRA ENGENHARIA LTDA.	09.248.324/0001-18	CABRAL EMPREENDIMENTO IMOBILIÁRIO LTDA.	R CABRAL, 1270	Loteamento residencial - condomínio plurifamiliar
LI	010667 / 2009	001.024436.08.9	06/08/2009	06/08/2013	COMERCIAL DE COMBUSTÍVEIS PASTORIZA LTDA	05.661.837/0001-03	COMERCIAL DE COMBUSTÍVEIS PASTORIZA LTDA.	AV BERNARDINO SILVEIRA PASTORIZA, 1000	Depósito/comércio varejista de combustíveis -GNV (posto de abastecimento)
LI	010671 / 2009	001.031971.09.1	10/08/2009	10/08/2013	KRIM BUREAU DIGITAL E SERIGRAFIA LTDA.	92.096.445/0001-35	KRIM BUREAU DIGITAL E SERIGRAFIA LTDA.	R VOLUNTARIOS DA PATRIA, 1905	Confecção de material impresso
LI	010672 / 2009	002.071782.09.5	10/08/2009	10/08/2013	SECRETARIA MUNICIPAL DE OBRAS E VIAÇÃO - SMOV	92.963.560/0001-60	SECRETARIA MUNICIPAL DE OBRAS E VIAÇÃO - PAVIMENTAÇÃO DE VIA	R LILIA RUSSOVSKI TESSLER, 01	Abertura de vias urbanas
LI	010673 / 2009	001.010901.09.4	11/08/2009	24/07/2013	SULGÁS - COMPANHIA DE GÁS DO ESTADO DO RIO GRANDE DO SUL	72.300.122/0001-04	SULGÁS - COMP GÁS EST RGS - RAMAL NILO PEÇANHA/SATURNINO DE BRITO	AV DR NILO PECANHA, 01	Implantação de rede de gás natural
LI	010680 / 2009	001.048383.08.2	18/08/2009	18/08/2013	MELNICK EVEN INCORPORAÇÕES E CONSTRUÇÕES S/A	09.558.041/0001-72	SPOT - LIMA E SILVA, 777	R GEN LIMA E SILVA, 777	Loteamento residencial - condomínio plurifamiliar
LI	010681 / 2009	002.323006.00.6	19/08/2009	19/08/2013	RESIDENCIAL QUADRAS DA MALVINA	01.537.834/0001-01	RESIDENCIAL PARQUE DOS PINHEIROS - PROGRAMA MINHA CASA, MINHA VIDA	ESTR JOAO DE OLIVEIRA REMIAO, 5765	Loteamento residencial - condomínio plurifamiliar
LI	010683 / 2009	001.025406.09.4	21/08/2009	21/08/2013	MRV ENGENHARIA E PARTICIPAÇÕES S/A	08.343.492/0001-20	LOTEAMENTO CAMPOS DO CONDE - QUADRA E	R DEPUTADO HUGO MARDINI, 1212	Loteamento residencial - condomínio plurifamiliar
LI	010689 / 2009	002.209271.00.9.0	24/08/2009	24/08/2013	CIA ELAL EMPREENDIMENTOS IMOBILIÁRIOS LTDA.	02.870.365/0000-12	LOTEAMENTO PARQUE CENTENÁRIO	AV SERTORIO, 5657	Loteamento residencial - condomínio unifamiliar
LI	010690 / 2009	001.068425.07.4	24/08/2009	24/08/2013	G - SETE SERVIÇOS DE HOTELARIA LTDA.	88.634.720/0001-50	G - SETE SERVIÇOS DE HOTELARIA LTDA.	AV PROF OSCAR PEREIRA, 140	Hotel/motel
LI	010691 / 2009	001.039795.04.7	24/08/2009	24/08/2010	CLARO S/A	40.432.544/0101-00	CLARO S/A - RSPNO24	AV MAE APOLINARIA MATIAS BATISTA, 195	Estação rádio base de telefonia celular
LI	010694 / 2009	001.062290.08.8	24/08/2009	24/08/2013	DEP - DEPARTAMENTO DE ESGOTOS PLUVIAIS		CONSTRUTORA SINTRA LTDA	AV PROTASIO ALVES, 7891	Abertura de vias urbanas
LI	010695 / 2009	001.019771.09.6	25/08/2009	25/08/2013	GAUCHAFARMA MEDICAMENTOS LTDA.	89.735.070/0001-00	GAUCHAFARMA MEDICAMENTOS LTDA.	AV FRANCISCO SILVEIRA BITENCOURT, 1785	Depósito de produtos químicos (sem fracionamento)
LI	010698 / 2009	002.071462.09.0	26/08/2009	26/08/2013	SECRETARIA MUNICIPAL DE OBRAS E VIAÇÃO - SMOV	96.963.560/0001-60	EPO - DUPLICAÇÃO AV. EDVALDO PEREIRA PAIVA - TRECHO 02	AV EDVALDO PEREIRA PAIVA, 01	Abertura de vias urbanas
LI	010699 / 2009	001.064161.08.0	27/08/2009	27/08/2010	CONDOMÍNIO EDIFÍCIO ENG. JOÃO MACHADO FORTES	90.263.062/0001-89	CONDOMÍNIO EDIFÍCIO ENG. JOÃO MACHADO FORTES	R PROF ALVARO ALVIM, 436	Obras de urbanização
LI	010703 / 2009	001.046588.08.6	31/08/2009	31/08/2013	IGUATEMI EMPRESA DE SHOPPING CENTERS S/A	94.347.283/0001-96	PRAIA DE BELAS SHOPPING CENTER	AV PRAIA DE BELAS, 1181	Shopping center/hipermercado
LI	010707 / 2009	001.040679.07.1	01/09/2009	02/09/2013	CALIANDRA INCORPORADORA LTDA.	61.065.751/0017-48	CALIANDRA INCORPORADORA LTDA. - QUADRA L	AV JOSE ALOISIO FILHO, 411	Loteamento residencial - condomínio plurifamiliar
LI	010712 / 2009	002.318287.00.8	03/09/2009	03/09/2013	DURAFÁ EMPREENDIMENTOS IMOBILIÁRIOS LTDA.	87.240.297/0001-40	EDIFÍCIO RESIDENCIAL	R FARNESE, 200	Loteamento residencial - condomínio plurifamiliar
LI	010721 / 2009	002.280550.00.2.0	04/09/2009	04/09/2013	DALWENT TRADING COMPANY S.A.	09.441.490/0001-80	LOTEAMENTO OSCAR RUBIN	BC SOUZA COSTA, 1041	Loteamento (ha)
LI	010726 / 2009	001.019102.09.7	04/09/2009	04/09/2013	SOUZA E LEONARDI LTDA. - IODONTOSUL	07.707.681/0001-71	SOUZA E LEONARDI LTDA. - IODONTOSUL	R VITOR VALPIRO, 343	Fabricação de produtos químicos
LI	010733 / 2009	001.038190.06.0	04/09/2009	04/09/2013	SULGÁS - COMPANHIA DE GÁS DO ESTADO DO RIO GRANDE DO SUL	72.300.122/0001-04	SULGÁS - COMP GÁS EST RGS - RAMAL ZONA SUL	PSG EDVALDO PEREIRA PAIVA-PE CACIQUE, 1	Implantação de rede de gás natural
LI	010734 / 2009	001.030077.08.7	04/09/2009	04/09/2013	DMAE - DEPARTAMENTO MUNICIPAL DE ÁGUAS E ESGOTO	92.924.901/0002-72	DMAE - AMPLIAÇÃO DA RESERVAÇÃO DO SUBSISTEMA CAIEIRA	R DELFINO RIET, 01	Sistema de abastecimento de água
LI	010735 / 2009	001.012584.05.3	04/09/2009	04/09/2010	CLARO S/A	40.432.544/0101-00	CLARO S/A - RSPLE06	AV CARLOS GOMES, 935	Estação rádio base de telefonia celular
LI	010736 / 2009	002.071767.09.6	04/09/2009	04/09/2013	SECRETARIA MUNICIPAL DE OBRAS E VIAÇÃO - SMOV	92.963.560/0001-60	EPO - DUPLICAÇÃO AV. EDVALDO PEREIRA PAIVA - PONTE-IPIRANGA	AV EDVALDO PEREIRA PAIVA, 01	Abertura de vias urbanas

LI	010737 / 2009	002.293307.00.1	04/09/2009	04/09/2013	R. CORREA ENGENHARIA LTDA.	90.869.264/0001-79	R. CORREA ENGENHARIA LTDA.	AV IPIRANGA, 8901	Loteamento residencial - condomínio plurifamiliar
LI	010743 / 2009	001.023304.09.0	04/09/2009	04/09/2013	DMAE - DEPARTAMENTO MUNICIPAL DE ÁGUA E ESGOTOS	92.924.901/0002-79	ESTAÇÃO DE BOMBEAMENTO ÁGUA TRATADA PADRE CACIQUE	AV PADRE CACIQUE, 01	Sistema de abastecimento de água - estação de bombeamento de água tratada
LI	010745 / 2009	001.056555.08.3	04/09/2009	04/01/2010	POSTO SAVAY LTDA.	92.915.461/0001-02	POSTO SAVAY LTDA.	AV FRANCISCO SILVEIRA BITENCOURT, 1955	Depósito/Com. varej. de comb. com tanques subterrâneos-TROCA DE TANQUES
LI	010756 / 2009	001.042725.08.9	08/09/2009	08/09/2013	DMAE - DEPARTAMENTO MUNICIPAL DE ÁGUA E ESGOTO	92.924.901/0002-79	DMAE - ADUTORA DE LIGAÇÃO DO RESERVATÓRIO COSTA E SILVA	AV DANTE ANGELO PILLA, 01	Sistema de abastecimento de água - adutora
LI	010759 / 2009	001.036364.08.8	08/09/2009	08/09/2013	DELTASUL - INCORPORAÇÕES E CONSTRUÇÕES LTDA.	05.482.008/0001-55	LOTEAMENTO BELVEDERE	ESTR JOAO DE OLIVEIRA REMIAO, 3105	Loteamento (ha)
LI	010760 / 2009	001.028972.08.2	08/09/2009	08/09/2013	LAITANO LOTEAMENTOS - CONSTRUÇÕES E INCORPORAÇÕES LTDA.	04.715.635/0001-26	CONDOMÍNIO SOLAR URUBATAN	R JULIO DIAS DE SOUZA, 5	Loteamento residencial - condomínio unifamiliar
LI	010761 / 2009	001.049535.06.4	08/09/2009	08/09/2013	COOPERATIVA DE PROD. E MANUT. DA HABITAÇÃO DOS METALÚRGICOS	72.134.851/0001-38	COOMETAL - COOPERATIVA DE PROD E MANUT DA HAB DOS MET DE POA	ESTR ANTONIO SEVERINO, 670	Loteamento (ha)
LI	010763 / 2009	001.013859.09.9	09/09/2009	09/09/2013	EVERGREEN EMPREENDIMENTOS IMOBILIÁRIOS LTDA.	04.070.178/0001-60	EVERGREEN EMPREENDIMENTOS IMOBILIÁRIOS LTDA.	AV DA CAVALHADA, 4839	Obras de urbanização
LI	010765 / 2009	001.007467.09.5	09/09/2009	09/09/2013	EPPLAN CONSTRUTORA LTDA.	87.983.615/0001-63	CONDOMÍNIO RESIDENCIAL REPOUSO DO GUERREIRO - MCMV	AV EDGAR PIRES DE CASTRO, 4880	Loteamento residencial - condomínio plurifamiliar
LI	010778 / 2009	001.019212.09.7	16/09/2009	16/09/2013	ORQUÍDEA INCORPORADORA LTDA.	04.791.552/0003-88	ULBRA IPIRANGA - QUADRA B	AV IPIRANGA, 7454	Loteamento residencial - condomínio plurifamiliar
LI	010789 / 2009	002.315865.00.9	17/09/2009	17/09/2013	GOLDSZTEIN CYRELA EMPREENDIMENTOS IMOBILIÁRIOS S/A	08.074.750/0001-10	EDIFÍCIO RESIDENCIAL LITVIN - PQ CENTENÁRIO -QUADRA D	R MIL QUINHENTOS UM, 251	Loteamento residencial - condomínio plurifamiliar
LI	010791 / 2009	001.035599.09.0	17/09/2009	17/09/2010	ÔMEGA CONSTRUÇÕES LTDA.	06.255.048/0001-27	UFRGS - R.SÃO MANOEL - TRECHO PROTÁSIO/DONA EUGÊNIA	R SAO MANOEL, 01	Implantação de rede de telecomunicações
LI	010803 / 2009	002.320936.00.9	18/09/2009	18/09/2013	RIO NOVO INCORPORAÇÕES LTDA.	03.301.631/0001-39	EDIFÍCIO RESIDENCIAL LIVELY	R CASEMIRO DE ABREU, 1655	Loteamento residencial - condomínio plurifamiliar
LI	010806 / 2009	001.066960.07.0	21/09/2009	21/09/2013	VIVO S/A	02.449.992/0121-70	VIVO S/A - CEFER	BC UM AV ANTONIO CARVALHO, 806	Estação rádio base de telefonia celular
LI	010815 / 2009	001.061617.07.5	28/09/2009	28/09/2010	EMPRESA GAZÔMETRO DE TRANSPORTES S/A	92.812.429/0001-00	EMPRESA GAZÔMETRO DE TRANSPORTES S/A	AV BENTO GONCALVES, 9601	Garagens de ônibus, transportadoras e similares com abastecimento próprio
LI	010824 / 2009	002.319869.00.3	30/09/2009	30/09/2013	JARDIM ACRÓPOLE EMPREENDIMENTOS IMOBILIÁRIOS S/A	08.692.017/0001-69	RESIDENCIAL VENTURA CLUBE MORAR	AV ENG FRANCISCO RODOLFO SIMCH, 720	Loteamento residencial - condomínio plurifamiliar
LI	010827 / 2009	002.300748.00.0	05/10/2009	05/10/2013	RICARDO RAMOS CONSTRUTORA LTDA.	92.688.860/0001-88	RESIDENCIAL 26 DE MARÇO - PROGRAMA MINHA CASA MINHA VIDA	R VINTE SEIS DE MARCO, 415	Loteamento residencial - condomínio plurifamiliar
LI	010828 / 2009	001.023547.05.7	05/10/2009	05/10/2010	CLARO S/A	40.432.544/0101-00	CLARO S/A - RSPCE07	R MARQUES DO HERVAL, 315	Estação rádio base de telefonia celular
LI	010829 / 2009	001.043733.04.2	05/10/2009	05/10/2010	VIVO S/A	02.449.992/0121-70	VIVO S/A - PORTO SECO ERB 088	AV PLINIO KROEFF, 1580	Estação rádio base de telefonia celular
LI	010831 / 2009	002.320563.00.0	05/10/2009	05/10/2013	PERVINCA EMPREENDIMENTOS S.A. A/C CONSÓRCIO VIVA	08.932.272/0001-31	LOTEAMENTO JARDIM FIRENZE - QUADRA E	R NEY DA GAMA AHREND, 765	Loteamento residencial - condomínio plurifamiliar
LI	010832 / 2009	002.070686.09.2	06/10/2009	06/10/2013	GRIMON SANEAMENTO E CONSTRUÇÕES LTDA.	93.591.618/0001-54	OBRA VIÁRIA - RUA BASÍLIO PELLIN	R BAZILIO PELLIN FILHO, 15	Abertura de vias urbanas
LI	010840 / 2009	001.055583.06.7	14/10/2009	14/10/2013	DMAE - DEPARTAMENTO MUNICIPAL DE ÁGUA E ESGOTOS	92.924.901/0001-79	DMAE - DEPARTAMENTO MUNIC. DE ÁGUA E ESGOTOS - ARROIO SALSO	R CLARA NUNES, 01	Sistema de abastecimento de água - rede de distribuição de água
LI	010841 / 2009	001.038164.08.6	14/10/2009	14/10/2013	DMAE - DEPARTAMENTO MUNICIPAL DE ÁGUA E ESGOTOS	92.924.901/0002-72	DMAE - INTERCEPTOR DE ESGOTO SANITÁRIO ARROIO DILÚVIO	AV JOAO ANTONIO LOPES, 01	Sistema de esgoto sanitário -truncos coletores e emissários de esgoto doméstico
LI	010842 / 2009	001.048068.09.8	14/10/2009	14/02/2010	HOSPITAL CRISTO REDENTOR S/A	92.787.126/0001-76	HOSPITAL CRISTO REDENTOR S/A	R DOMINGOS RUBBO, 20	Posto de Abast próprio com tanques subterrâneos (dep.de comb.) - troca de tanques
LI	010844 / 2009	001.050819.09.7	16/10/2009	16/10/2013	SECRETARIA MUNICIPAL DE GESTÃO E ACOMPANHAMENTO ESTRATÉGICO	92.963.560/0001-60	CENTRO ESPORTIVO PRAÇA DA JUVENTUDE	R TRES MIL DUZENTOS DOZE, 180	Complexos turísticos e de lazer, inclusive parques temáticos
LI	010854 / 2009	001.017895.09.0	20/10/2009	20/10/2013	GAFISA S/A	01.545.826/0003-60	CONDOMÍNIO PLURIFAMILIAR	BC SOUZA COSTA, 560	Loteamento residencial - condomínio plurifamiliar
LI	010862 / 2009	001.066073.07.3	27/10/2009	27/02/2010	POSTO DE COMBUSTÍVEIS PERNAMBUCO LTDA.	94.154.226/0001-90	POSTO DE COMBUSTÍVEIS PERNAMBUCO LTDA.	AV PERNAMBUCO, 1864	Depósito/Com. varej. de comb. com tanques subterrâneos-TROCA DE TANQUES
LI	010863 / 2009	001.043712.04.5	29/10/2009	27/10/2010	VIVO S/A	02.449.992/0121-70	VIVO S/A - ARTUR ROCHA	R ARTUR ROCHA, 818	Estação rádio base de telefonia celular
LI	010873 / 2009	002.320271.00.2	29/10/2009	29/10/2013	PROJETO IMOBILIÁRIO CARLOS GOMES SPE 68 LTDA.	08.814.868/0001-37	PLATINUM TOWER	AV CARLOS GOMES, 700	Prédio comercial
LI	010877 / 2009	002.315669.00.9	29/10/2009	29/10/2013	MAIOJAMA EMPREENDIMENTOS IMOBILIÁRIOS LTDA.	87.346.821/0001-62	CONDOMÍNIO RESIDENCIAL GERMANO PETERSEN	R GERMANO PETERSEN JUNIOR, 409	Loteamento residencial - condomínio plurifamiliar
LI	010878 / 2009	002.320329.00.8	29/10/2009	29/10/2013	ALLEM INCORPORAÇÕES LTDA.	87.028.841/0001-95	EDIFÍCIO COMERCIAL - ALLEM - TOBIAS DA SILVA	R TOBIAS DA SILVA, 92	Atividades de construção civil
LI	010879 / 2009	002.320105.00.8	29/10/2009	29/10/2013	ROSSI RESIDENCIAL S/A	61.065.751/0017-48	CONDOMÍNIO RESIDENCIAL QD 168 - LOTE A - FASE 2	R DEODORO, 205	Loteamento residencial - condomínio plurifamiliar
LI	010880 / 2009	001.041872.09.6	05/11/2009	05/11/2010	INTELEG TELECOMUNICAÇÕES LTDA.	02.421.421/0007-07	INTELEG TELECOMUNICAÇÕES LTDA.	AV PLINIO BRASIL MILANO, 705	Implantação de rede de telecomunicações
LI	010885 / 2009	001.010914.09.9	05/11/2009	05/11/2013	SULGÁS - COMPANHIA DE GÁS DO ESTADO DO RIO GRANDE DO SUL	72.300.122/0001-04	SULGÁS - COMP GÁS EST RGS - RAMAL JOÃO CAETANO/JOAO OBINO	R JOAO CAETANO, 1	Implantação de rede de gás natural
LI	010887 / 2009	001.028439.09.0	06/11/2009	06/11/2013	SULGÁS - COMPANHIA DE GÁS DO ESTADO DO RIO GRANDE DO SUL	72.300.122/0001-04	SULGÁS - COMP GÁS EST RGS - MARQUÊS DO POMBAL - CEL BORDINI	R MARQUES DO POMBAL, 619	Implantação de rede de gás natural
LI	010888 / 2009	001.035740.09.4	06/11/2009	06/11/2013	SULGÁS - COMPANHIA DE GÁS DO ESTADO DO RIO GRANDE DO SUL	72.300.122/0001-04	REDE DE GÁS NATURAL -THAUPHICK SAADI - CAMPOS SALES	R DR TAUPHICK SAADI, 1	Implantação de rede de gás natural
LI	010904 / 2009	001.047857.08.0	10/11/2009	10/03/2010	SHELL BRASIL LTDA.	33.453.598/0001-23	SHELL BRASIL LTDA.	AV OSVALDO ARANHA, 720	Depósito/Com. varej. de comb. com tanques subterrâneos-TROCA DE TANQUES
LI	010905 / 2009	002.322545.00.3.0	10/11/2009	10/11/2013	CONSTRUTORA MANDINHO LTDA.	88.907.639/0001-04	RESIDENCIAL CAMILA - PROGRAMA MINHA CASA MINHA VIDA	ESTR JOAO ANTONIO SILVEIRA, 4850	Loteamento residencial - condomínio unifamiliar
LI	010912 / 2009	001.015424.06.5	12/11/2009	12/11/2013	DMAE - DEPARTAMENTO MUNICIPAL DE ÁGUA E ESGOTOS		DMAE - ADUTORA BELÉM NOVO/LOMBA DO SABÃO	ESTR JOAO DE OLIVEIRA REMIAO, 01	Sistema de abastecimento de água - rede de distribuição de água
LI	010913 / 2009	002.310952.00.6	12/11/2009	12/11/2013	COLLA CONSTRUÇÕES LTDA.	90.088.410/0001-29	COLLA - BOULEVARD TOWER	R DR VERIDIANO FARIAS, 55	Loteamento residencial - condomínio plurifamiliar
LI	010914 / 2009	001.039829.09.0	12/11/2009	12/11/2011	SULGÁS - COMPANHIA DE GÁS DO ESTADO DO RIO GRANDE DO SUL	72.300.122/0001-04	SULGÁS - COMP GÁS EST RGS - JOÃO WALLIG	AV JOAO WALLIG, 01	Implantação de rede de gás natural
LI	010923 / 2009	001.030619.09.2	13/11/2009	13/11/2013	ASSOCIAÇÃO HOSPITALAR MOINHOS DE VENTO	92.685.833/0001-51	HOSPITAL MOINHOS RESTINGA	R SETE MIL CENTO VINTE UM, 35	Hospital geral
LI	010924 / 2009	002.318301.00.7	16/11/2009	16/11/2013	LINEA ENGENHARIA E CONSTRUÇÕES LTDA.	93.033.488/0001-34	EDIFÍCIO RESIDENCIAL	R DR FELIX CONTREIRAS RODRIGUES, 290	Loteamento residencial - condomínio plurifamiliar
LI	010926 / 2009	001.027148.09.2	16/11/2009	16/11/2013	GOLDSZTEIN DESENVOLVIMENTO IMOBILIÁRIO LTDA.	87.944.781/0001-50	LOTEAMENTO GERMÂNIA - QUADRA C - LOTE 1	R DR DARIO DE BITTENCOURT, 350	Loteamento residencial - condomínio plurifamiliar
LI	010931 / 2009	001.027149.09.9	16/11/2009	16/11/2013	GOLDSZTEIN DESENVOLVIMENTO IMOBILIÁRIO LTDA.	87.944.781/0001-50	LOTEAMENTO GERMÂNIA - QUADRA C - LOTE 2	R DR DARIO DE BITTENCOURT, 300	Loteamento residencial - condomínio plurifamiliar
LI	010941 / 2009	001.058567.09.7	26/11/2009	26/11/2013	DEP - DEPARTAMENTO DE ESGOTOS PLUVIAIS		LIMPEZA ARROIO DO SALSO	AV EDGAR PIRES DE CASTRO, 01	Limpeza e/ou dragagem de cursos d'água correntes
LI	010942 / 2009	001.050088.09.2	26/11/2009	26/11/2013	COSAN COMBUSTÍVEIS E LUBRIFICANTES S/A	33.000.092/0001-69	COSAN COMBUSTÍVEIS E LUBRIFICANTES S/A	AV TERESOPOLIS, 3368	Depósito/comércio varejista de combustíveis -líquidos (posto de abastecimento)
LI	010947 / 2009	001.018759.06.8	27/11/2009	27/11/2010	CLARO S/A	01.655.694/0001-68	CLARO S/A - RSPSU35	AV DA CAVALHADA, 5055	Estação rádio base de telefonia celular
LI	010949 / 2009	001.042213.09.6	27/11/2009	27/11/2013	ALPHAVILLE PORTO ALEGRE EMPREENDIMENTOS IMOBILIÁRIOS LTDA.	07.944.130/0001-21	COND. ALPHAVILLE PORTO ALEGRE - 1.º TRECHO DA EST TRÊS MENINAS	ESTR DAS TRES MENINAS, 1400	Aterro de Inertes
LI	010951 / 2009	001.032898.09.6	27/11/2009	27/11/2013	AUTO POSTO FARSOL LTDA.	06.189.545/0001-74	AUTO POSTO FARSOL LTDA.	AV SERTORIO, 2501	Depósito/comércio varejista de combustíveis -líquidos (posto de abastecimento)
LI	010956 / 2009	001.024809.08.0	07/12/2009	04/04/2010	COMÉRCIO DE COMBUSTÍVEIS PÔR DO SOL LTDA.	00.247.977/0001-08	COMÉRCIO DE COMBUSTÍVEIS PÔR DO SOL LTDA.	AV PRAIA DE BELAS, 1578	Depósito/Com. varej. de comb. com tanques subterrâneos-TROCA DE TANQUES
LI	010965 / 2009	001.054240.09.3	09/12/2009	10/04/2010	HABILITY CONSTRUÇÕES LTDA.	02.730.490/0001-07	RESIDENCIAL SOLAR VENEZA - PROGRAMA MINHA CASA MINHA VIDA	R INTENDENTE ALFREDO AZEVEDO, 717	Loteamento residencial - condomínio plurifamiliar
LI	010966 / 2009	001.052553.09.4	14/12/2009	14/12/2013	CONSTRUTORA DALMÁS LTDA.	89.220.602/0001-68	LOTEAMENTO RESIDENCIAL JARDIM PARAÍSO - PROGRAMA MINHA CASA MINHA VIDA	ESTR BARRO VERMELHO, 971	Loteamento (ha)

LI	010968 / 2009	002.261204.00.6.0	16/12/2009	16/12/2013	MRV ENGENHARIA E PARTICIPAÇÕES S/A	08.343.492/0023-35	COND. PLURIFAMILIAR - PROGRAMA MINHA CASA MINHA VIDA	AV BALTAZAR DE OLIVEIRA GARCIA, 2396	Loteamento residencial - condomínio plurifamiliar
LI	010969 / 2009	002.322311.00.6	16/12/2009	16/12/2013	INDEC INCORPORAÇÕES E DESENVOLVIMENTO IMOBILIÁRIO LTDA.	02.687.258/0001-33	COND. RES JARDIM SANTA FÉ - PROGRAMA MINHA CASA MINHA VIDA	AV EDU LAS-CASAS, 790	Loteamento residencial - condomínio plurifamiliar
LI	010970 / 2009	002.323027.00.9	16/12/2009	16/12/2013	MRV ENGENHARIA E PARTICIPAÇÕES S/A	08.343.492/0023-35	EDIFÍCIO PORTO PLANALTO - PROGRAMA MINHA CASA MINHA VIDA	R TEN ARY TARRAGO, 2080	Loteamento residencial - condomínio plurifamiliar
LI	010974 / 2009	001.039055.09.4	17/12/2009	17/12/2013	CONCRISA CONSTRUTORA CRISTAL LTDA.	89.151.740/0001-32	RESIDENCIAL PLAZA CRISTAL	R WILSON ADNISLEN FREITAS DE PAIVA, 41	Loteamento residencial - condomínio plurifamiliar
LI	010981 / 2009	001.020062.09.5	18/12/2009	18/12/2013	INDEC - DESENVOLVIMENTO IMOBILIÁRIO LTDA.	02.687.258/0001-33	COND. RESIDENCIAL CAMAQUÃ - PROGRAMA MINHA CASA MINHA VIDA	TRAV ESCOBAR, 61	Loteamento residencial - condomínio plurifamiliar
LI	010982 / 2009	002.290078.00.5.0	18/12/2009	18/12/2013	RICARDO RAMOS CONSTRUTORA LTDA.	92.688.860/0001-88	RESIDENCIAL MONTE VERDE - PROGRAMA MINHA CASA MINHA VIDA	R TOME ANTONIO DE SOUZA, 210	Loteamento residencial - condomínio plurifamiliar
LI	011011 / 2009	001.025025.09.0	28/12/2009	28/12/2013	GAFISA E IVO RIZZO SPE-47 EMPREENDIMENTOS IMOBILIÁRIOS LTDA.	07.722.563/0001-32	LOTEAMENTO JARDIM NORDESTE	R TEN ARY TARRAGO, 1401	Loteamento (ha)
LI	011012 / 2009	002.280550.00.2.0	28/12/2009	04/09/2013	DALWENT TRADING COMPANY S.A	09.441.490/0001-80	LOTEAMENTO OSCAR RUBIN	BC SOUZA COSTA, 1041	Loteamento (ha)
LI	011015 / 2009	001.055779.09.3	30/12/2009	29/12/2010	SULGÁS - COMPANHIA DE GÁS DO ESTADO DO RIO GRANDE DO SUL	72.300.122/0001-04	SULGÁS - COMP GÁS EST RGS - GASODUTO FERNANDO CORTEZ	R FERNANDO CORTEZ, 01	Implantação de rede de gás natural
LI	011016 / 2009	001.026194.09.0	30/12/2009	28/04/2010	DIOGA REVENDEDORA DE ÓLEOS E GASOLINA LTDA.	87.061.016/0001-92	DIOGA REVENDEDORA DE ÓLEOS E GASOLINA LTDA.	AV WENCESLAU ESCOBAR, 2898	Posto de Abast próprio com tanques subterrâneos (dep.de comb.) - troca de tanques
LI	011017 / 2009	001.030726.09.3	30/12/2009	29/12/2013	SULGÁS - COMPANHIA DE GÁS DO ESTADO DO RIO GRANDE DO SUL	72.300.122/0001-04	SULGÁS - COMPANHIA DE GÁS DO ESTADO DO RGS	AV DR NILO PECANHA, 99999	Implantação de rede de gás natural
LI	011019 / 2009	001.044749.08.2	30/12/2009	28/04/2010	COMERCIAL BUFFON COMBUSTÍVEIS E TRANSPORTE LTDA.	93.489.243/0043-75	COMERCIAL BUFFON COMBUSTÍVEIS E TRANSPORTE LTDA. -FILIAL 042	R FERNANDO GOMES, 221	Depósito/Com. varej. de comb. com tanques subterrâneos-TROCA DE TANQUES
LO	010582 / 2009	001.024239.09.7	03/07/2009	03/07/2010	TIM CELULAR S/A	04.206.050/0031-04	TIM CELULAR S/A - POAN31	R AFONSO TAUNAY, 193	Estação rádio base de telefonia celular
LO	010583 / 2009	001.024240.09.5	03/07/2009	03/07/2010	TIM CELULAR S/A	04.206.050/0031-04	TIM CELULAR S/A - POAN28	R CEL FEIJO, 1217	Estação rádio base de telefonia celular
LO	010584 / 2009	001.024238.09.0	03/07/2009	03/07/2010	TIM CELULAR S/A	04.206.050/0031-04	TIM CELULAR S/A - POAS24	AV BENTO GONCALVES, 4085	Estação rádio base de telefonia celular
LO	010585 / 2009	001.015059.06.5	03/07/2009	03/07/2010	POSTO DE COMBUSTÍVEIS CORTE REAL LTDA.	87.992.210/0001-91	POSTO DE COMBUSTÍVEIS CORTE REAL LTDA.	AV IPIRANGA, 3756	Depósito/comércio varejista de combustíveis -líquidos (posto de abastecimento)
LO	010593 / 2009	001.037708.08.2	08/07/2009	08/07/2013	PEPSICO DO BRASIL LTDA.	31.565.104/0280-04	PEPSICO DO BRASIL LTDA.	R VOLUNTARIOS DA PATRIA, 2083	Moinho de outros grãos
LO	010594 / 2009	001.046057.08.0	08/07/2009	08/07/2010	FERTILIZANTES PIRATINI LTDA.	78.937.158/0002-60	FERTILIZANTES PIRATINI LTDA.	R JOAO MOREIRA MACIEL, 1700	Mistura de fertilizantes
LO	010596 / 2009	001.017198.09.7	10/07/2009	10/07/2013	MILLS ESTRUTURAS E SERVIÇOS DE ENGENHARIA LTDA.	27.093.558/0019-44	MILLS ESTRUTURAS E SERVIÇOS DE ENGENHARIA LTDA.	R DONA MARGARIDA, 91	Oficina de reparação e manutenção de máquinas, aparelhos e equipamentos
LO	010597 / 2009	001.041175.08.5	10/07/2009	10/07/2010	ABASTECEDORA DE COMBUSTÍVEIS SÃO CHICO LTDA.	10.779.589/0001-21	ABASTECEDORA DE COMBUSTÍVEIS SÃO CHICO LTDA.	AV PRINCESA ISABEL, 688	Depósito/comércio varejista de combustíveis -líquidos (posto de abastecimento)
LO	010600 / 2009	001.024234.09.5	13/07/2009	01/04/2013	BOLLOFF SERVICE CENTER LTDA.	05.787.984/3003-99	BOLLOFF SERVICE CENTER LTDA.	R JULIO KOVALSKI, 125	Depósito de resíduos perigosos
LO	010602 / 2009	001.005038.09.0	13/07/2009	13/07/2010	LABGARD INDUSTRIA E COMERCIO DE PRODUTOS VETERINARIOS LTDA.		LABGARD INDUSTRIA E COMERCIO DE PRODUTOS VETERINARIOS LTDA.	AV SEVERO DULLIUS, 195	Fabricação de produtos veterinários
LO	010606 / 2009	001.024647.06.3	16/07/2009	16/07/2010	CLARO S/A	40.432.544/0101-00	CLARO S/A - RSPNO41	AV BENJAMIN CONSTANT, 431	Estação rádio base de telefonia celular
LO	010609 / 2009	001.031475.05.1	20/07/2009	20/07/2010	TIM CELULAR S/A	04.206.050/0031-04	TIM CELULAR S/A - POAN50	R CEL CAMISAO, 237	Estação rádio base de telefonia celular
LO	010613 / 2009	001.019256.09.4	22/07/2009	22/07/2013	RSBC REDE SULBRASILEIRA DE COMUNICAÇÃO VISUAL S/A	02.441.270/0001-52	TABULETA RSBC	AV WENCESLAU ESCOBAR, 1823	Tabuleta (out door)
LO	010615 / 2009	001.048440.06.0	22/07/2009	22/07/2013	H MÍDIA LOCAÇÃO E COMÉRCIO LTDA.	04.983.495/0001-77	PAINEL H MÍDIA	AV IPIRANGA, 6400	Painel
LO	010616 / 2009	001.057361.05.3	22/07/2009	22/07/2010	TIM CELULAR S/A	04.206.050/0031-04	TIM CELULAR S/A - POAN42	AV FARRAPOS, 3682	Estação rádio base de telefonia celular
LO	010617 / 2009	001.042760.05.4	22/07/2009	22/07/2010	TIM CELULAR S/A	04.206.050/0031-04	TIM CELULAR S/A - POAN40	R DR ALBERTO ALBERTINI, 75	Estação rádio base de telefonia celular
LO	010622 / 2009	001.017946.08.5	23/07/2009	23/07/2013	IRRADIAL IMAGEM RADIOLÓGICA LTDA.	94.931.026/0001-51	IRRADIAL IMAGEM RADIOLÓGICA LTDA.	AV INDEPENDENCIA, 270	Serviços de diagnóstico por imagem
LO	010630 / 2009	001.039366.08.1	23/07/2009	23/07/2013	H MÍDIA LOCAÇÃO E COMÉRCIO LTDA.	04.983.495/0001-77	PAINEL H MÍDIA	AV ASSIS BRASIL, 3165	Painel
LO	010632 / 2009	001.007238.08.8	23/07/2009	23/07/2013	SISTEMA PROLIX DE COMUNICAÇÃO VISUAL S/A	87.118.386/0001-19	PAINEL PROLIX (C)	AV DAS INDUSTRIAS, 1587	Painel
LO	010633 / 2009	001.007239.08.4	23/07/2009	23/07/2013	SISTEMA PROLIX DE COMUNICAÇÃO VISUAL S/A	87.118.386/0001-19	PAINEL PROLIX (B)	AV DAS INDUSTRIAS, 1587	Painel
LO	010634 / 2009	001.034984.05.4	23/07/2009	23/07/2013	SISTEMA PROLIX DE COMUNICAÇÃO VISUAL S/A	87.118.386/0001-19	PAINEL PROLIX	AV CRISTOVAO COLOMBO, 1554	Painel
LO	010635 / 2009	001.000343.08.0	23/07/2009	23/07/2013	SISTEMA PROLIX DE COMUNICAÇÃO VISUAL S/A	87.118.386/0001-19	PAINEL PROLIX	AV OTTO NIEMEYER, 1746	Painel
LO	010636 / 2009	001.050933.08.6	24/07/2009	24/07/2013	MARMORARIA ANDREATTA LTDA.	04.062.789/0001-68	MARMORARIA ANDRETTA LTDA	R ANDARAI, 630	Beneficiamento de minerais não metálicos sem tingimento
LO	010638 / 2009	001.019402.09.0	24/07/2009	24/07/2013	GLOBEX UTILIDADES S/A	33.041.260/0491-71	GLOBEX UTILIDADES S/A	AV IPIRANGA, 7150	Letreiro
LO	010641 / 2009	001.049157.08.6	24/07/2009	24/04/2013	WOLY DIETER FUHRER	92.804.541/0005-14	IMPORTADORA E EXPORTADORA DE MEDIDORES POLIMATE LTDA.	R MORRETES, 225	Fracionamento de produtos químicos
LO	010643 / 2009	001.052341.06.2	24/07/2009	24/07/2013	H MÍDIA LOCAÇÃO E COMÉRCIO LTDA.	04.983.495/0001-77	PAINEL H MÍDIA	AV CEL APARICIO BORGES, 1369	Painel
LO	010644 / 2009	001.011631.09.0	24/07/2009	24/07/2013	RSBC REDE SULBRASILEIRA DE COMUNICAÇÃO VISUAL S/A	02.441.272/0001-52	TABULETA RSBC	AV BALTAZAR DE OLIVEIRA GARCIA, 4626	Tabuleta (out door)
LO	010645 / 2009	001.023181.07.9	24/07/2009	24/07/2013	RSBC REDE SULBRASILEIRA DE COMUNICAÇÃO VISUAL S/A	02.441.272/0001-52	PAINEL RSBC	AV WENCESLAU ESCOBAR, 1787	Painel
LO	010646 / 2009	001.028986.09.1	24/07/2009	24/07/2013	RSBC REDE SULBRASILEIRA DE COMUNICAÇÃO VISUAL S/A	02.441.272/0001-52	TABULETA RSBC	R ANITA GARIBALDI, 2332	Tabuleta (out door)
LO	010652 / 2009	001.035906.08.1	27/07/2009	27/07/2013	JOÃO CARLOS LIGABUE	06.980.538/0001-96	COMERCIAL NOVO DE ALIMENTOS LTDA.	AV SAO PEDRO, 1177	Supermercado
LO	010661 / 2009	001.016819.08.0	31/07/2009	24/04/2010	GENUÍNO PEDRO MOSER	92.393.347/0001-60	EMBAPEL RECICLAGENS	AV RICARDO LEONIDAS RIBAS, 250	Armazenamento e Comércio de Resíduos Sólidos Industriais Classe I e II
LO	010664 / 2009	001.013344.06.4	31/07/2009	31/07/2013	DEP - DEPARTAMENTO DE ESGOTOS PLUVIAIS	92.963.560/0001-60	ARROIO DILÚVIO -DRAGAGEM E DESASSOREAMENTO	AV EDVALDO PEREIRA PAIVA, 01	Limpeza e/ou dragagem de cursos d'água correntes
LO	010665 / 2009	001.032910.09.6	05/08/2009	06/08/2010	ICB COMÉRCIO DE COMBUSTÍVEIS LTDA.	10.670.439/0001-85	ICB COMÉRCIO DE COMBUSTÍVEIS LTDA.	AV DR CARLOS BARBOSA, 150	Depósito/comércio varejista de combustíveis -líquidos (posto de abastecimento)
LO	010677 / 2009	001.022088.06.7	13/08/2009	13/08/2013	SINOSCAR S/A	91.688.234/0002-00	SINOSCAR S/A	AV FARRAPOS, 4000	Oficina mecânica
LO	010678 / 2009	001.062227.08.4	17/08/2009	17/08/2013	SOCIEDADE SULINA DIVINA PROVIDÊNCIA	87.317.764/0010-84	HOSPITAL DIVINA PROVIDÊNCIA	R DA GRUTA, 145	Hospital geral
LO	010682 / 2009	001.063446.07.3	19/08/2009	19/08/2010	POSTO GAROUPA Ltda.	89.553.564/0001-65	POSTO GAROUPA LTDA.	AV ASSIS BRASIL, 8703	Depósito/comércio varejista de combustíveis -líquidos (posto de abastecimento)
LO	010697 / 2009	001.012644.09.9	25/08/2009	25/08/2013	MLC COMÉRCIO DE COLCHÕES LTDA.	08.413.431/0001-91	MLC COMÉRCIO DE COLCHÕES LTDA.	AV BENJAMIN CONSTANT, 960	Letreiro
LO	010701 / 2009	001.028974.09.3	28/08/2009	28/08/2013	IMER USINAGEM IND COM BENEF IMP E EXP LTDA.	00.134.719/0001-15	IMER USINAGEM IND. COM. BENEF. IMP. E EXP. LTDA.	R DONA MARGARIDA, 32	Serviços de usinagem
LO	010702 / 2009	001.028973.09.7	28/08/2009	28/08/2013	IMER EROSÃO IND COM E BENEF DE PEÇAS PARA MAQ E EQUIP LTDA.	06.018.226/0001-04	IMER EROSÃO IND COM E BENEF DE PEÇAS PARA MAQ E EQUIP LTDA.	R DONA MARGARIDA, 32	Serviços de usinagem
LO	010706 / 2009	001.019016.09.3	01/09/2009	01/09/2013	COMERCIAL DE PAPÉIS CONCEIÇÃO LTDA.	87.558.201/0001-97	COMERCIAL DE PAPÉIS CONCEIÇÃO LTDA.	R DONA ALZIRA, 675	Depósito de sucata
LO	010708 / 2009	001.055310.07.9	01/09/2009	30/04/2012	MULTITRONIC COMÉRCIO REPRESENTAÇÃO LTDA.		MULTITRONIC COMÉRCIO REPRESENTAÇÃO LTDA.	R PIAUI, 430	Serralheria
LO	010709 / 2009	001.015877.09.4	03/09/2009	03/09/2013	PREDIAL E ADMINISTRADORA HOTÉIS PLAZA S/A	92.784.537/0001-08	PLAZA SÃO RAFAEL HOTEL	AV ALBERTO BINS, 514	Hotel/motel

LO	010711 / 2009	001.028409.09.4	03/09/2009	03/09/2010	ANDREA AVILLA DE ALMEIDA	92.631.712/0001-27	A3 COMERCIO DE COMBUSTÍVEIS LTDA.	AV PROTASIO ALVES, 2886	Depósito/comércio varejista de combustíveis -líquidos (posto de abastecimento)
LO	010716 / 2009	001.006914.06.3	04/09/2009	04/09/2010	CLARO S/A	 CLARO S/A - RSPSU28	ESTR DO VAREJAO, 305	Estação rádio base de telefonia celular	
LO	010717 / 2009	001.038994.05.4	04/09/2009	04/09/2010	NEXTEL TELECOMUNICAÇÕES LTDA.	66.970.229/0001-67	NEXTEL TELECOMUNICAÇÕES LTDA - PA035	AV FRANCISCO SILVEIRA BITENCOURT, 186	Estação rádio base de telefonia celular
LO	010718 / 2009	001.046353.05.4	04/09/2009	04/09/2010	NEXTEL TELECOMUNICAÇÕES LTDA.	66.970.229/0001-67	NEXTEL TELECOMUNICAÇÕES LTDA - PA019	R TAVEIRA JUNIOR, 636	Estação rádio base de telefonia celular
LO	010719 / 2009	001.038995.05.0	04/09/2009	04/09/2010	NEXTEL TELECOMUNICAÇÕES LTDA.	66.970.229/0001-67	NEXTEL TELECOMUNICAÇÕES LTDA - PA068	AV MAE APOLINARIA MATIAS BATISTA, 195	Estação rádio base de telefonia celular
LO	010720 / 2009	001.015607.05.4	04/09/2009	04/09/2010	CLARO S/A	40.432.544/0101-47	CLARO S/A - RSPLE19	R DONA INOCENCIA, 321	Estação rádio base de telefonia celular
LO	010722 / 2009	001.009734.07.4	04/09/2009	04/09/2010	NEXTEL TELECOMUNICAÇÕES LTDA.	66.970.229/0001-67	NEXTEL TELECOMUNICAÇÕES LTDA - PA073	ESTR RETIRO DA PONTA GROSSA, 1314	Estação rádio base de telefonia celular
LO	010723 / 2009	001.038993.05.8	04/09/2009	04/09/2010	NEXTEL TELECOMUNICAÇÕES LTDA.	66.970.229/0001-67	NEXTEL TELECOMUNICAÇÕES LTDA - PA033	R BERTHOLDO MARIO THEBICH, 165	Estação rádio base de telefonia celular
LO	010724 / 2009	001.009078.05.3	04/09/2009	04/09/2010	NEXTEL TELECOMUNICAÇÕES LTDA.	66.970.229/0001-67	NEXTEL TELECOMUNICAÇÕES LTDA - PA003	AV BORGES DE MEDEIROS, 1047	Estação rádio base de telefonia celular
LO	010729 / 2009	001.042558.09.3	04/09/2009	04/09/2013	JAMES C P RIBEIRO	95.102.497/0002-46	JAMES MÓVEIS	AV IPIRANGA, 7021	Letreiro
LO	010738 / 2009	001.000142.05.0	04/09/2009	04/09/2010	CLARO S/A	40.432.544/0101-00	CLARO S/A - RSPSU06	R CRUZEIRO DO SUL, 2323	Estação rádio base de telefonia celular
LO	010739 / 2009	001.004672.09.7	04/09/2009	04/09/2010	BERNADETE TAGLIARI	03.515.001/0001-67	TTP INDÚSTRIA MECÂNICA LTDA.	R TAPIRAPES, 194	Fabricação de máquinas e aparelhos, com TS inclusive tratamento térmico sem fundição e sem pintura
LO	010744 / 2009	001.023543.05.1	04/09/2009	04/09/2010	CLARO S/A	01.655.694/0001-68	CLARO S/A - RSPLE04	R CABRAL, 814	Estação rádio base de telefonia celular
LO	010751 / 2009	001.031346.09.0	04/09/2009	04/09/2013	ALÉCIO LANGARO UGHINI	97.577.209/0004-05	UGHINI S/A INDÚSTRIA E COMÉRCIO	AV ASSIS BRASIL, 2542	Letreiro
LO	010752 / 2009	001.024682.09.8	04/09/2009	04/09/2010	ANILINAS GAÚCHA LTDA.	05.019.808/0001-34	ANILINAS GAÚCHA LTDA.	R AVARE, 413	Fabricação de produtos químicos
LO	010754 / 2009	001.025174.08.8	08/09/2009	09/09/2013	LABORATÓRIO WEINMANN LTDA.	92.779.529/0001-73	LABORATÓRIO WEINMANN LTDA.	AV DR NILO PECANHA, 2655	Laboratório de análises clínicas
LO	010764 / 2009	001.043185.04.5	09/09/2009	09/09/2010	VIVO S/A	02.449.992/0121-70	VIVO S/A - LAMI	ESTR DA TAQUARA, 111	Estação rádio base de telefonia celular
LO	010769 / 2009	001.064821.08.0	10/09/2009	10/09/2013	ACADEMIA DE ARTES MARCIAIS SUL JIU JITSU LTDA.	00.061.414/0001-20	ACADEMIA DE ARTES MARCIAIS SUL JIU JITSU LTDA.	R LIBERO BADARO, 279	Letreiro
LO	010772 / 2009	001.036667.09.9	14/09/2009	14/09/2013	OTAM VENTILADORES INDUSTRIAIS LTDA.	92.659.507/0001-70	OTAM VENTILADORES INDUSTRIAIS LTDA.	AV FRANCISCO SILVEIRA BITENCOURT, 1501	Fabricação de máquinas e aparelhos, sem TS inclusive tratamento térmico sem fundição e sem pintura
LO	010775 / 2009	001.035938.09.9	14/09/2009	14/09/2013	RSBC REDE SULBRASILEIRA DE COMUNICAÇÃO VISUAL S/A	02.441.272/0001-52	TABULETA RSBC	AV CARLOS GOMES, 1672	Tabuleta (out door)
LO	010777 / 2009	001.062849.08.5	16/09/2009	16/09/2010	LUIS CARLOS MURLIK - ME	00.925.235/0001-94	LUIS CARLOS MURLIK - ME	AV ASSIS BRASIL, 7431	Serviços c/operação de cobert. superf. metál/não-metál., c/pintura ou galvanoplastia
LO	010779 / 2009	001.019803.09.5	16/09/2009	16/09/2010	ANTÔNIO CARLOS CAUDURO	90.316.415/0001-61	INODON LAB. INDUSTRIAL DE PROD. ODONTOLÓGICOS LTDA.	ESTR DA PONTA GROSSA, 5245	Fabricação de produtos farmacêuticos
LO	010780 / 2009	001.015976.09.2	16/09/2009	16/09/2013	SISTEMA PROLIX DE COMUNICAÇÃO VISUAL S/A	87.118.386/0001-19	PAINEL PROLIX	AV DAS INDUSTRIAS, 1395	Painel
LO	010782 / 2009	001.068362.08.0	16/09/2009	16/09/2013	ÁRIES COMERCIAL DE SERVIÇOS E ALIMENTOS LTDA.	08.244.750/0002-00	REPÚBLICA DE MADRAS	AV CRISTOVAO COLOMBO, 545	Entretenimento noturno
LO	010785 / 2009	001.025509.09.8	17/09/2009	17/09/2013	BANCO CITIBANK S/A	33.479.023/0026-38	BANCO CITIBANK S/A	AV CARLOS GOMES, 649	Letreiro
LO	010786 / 2009	001.029313.09.0	17/09/2009	17/09/2013	SISTEMA PROLIX DE COMUNICAÇÃO VISUAL S/A	87.118.386/0001-19	PAINEL PROLIX	R FREDERICO MENTZ, 1291	Painel
LO	010787 / 2009	001.045016.08.9	17/09/2009	17/09/2010	POSTO DUEVILLE LTDA.	92.570.530/0001-93	POSTO DUEVILLE LTDA.	AV ASSIS BRASIL, 6853	Depósito/comércio varejista de combustíveis -líquidos e GNV (posto de abastecimento)
LO	010801 / 2009	001.013565.09.5	18/09/2009	18/09/2010	R.A. CATERING LTDA.	17.314.329/0006-34	R. A. CATERING LTDA.	AV SERTORIO, 1988	Preparação de refeições industriais
LO	010802 / 2009	001.036894.09.5	18/09/2009	18/09/2010	SÉRGIO MANGONI MORETTI	05.324.072/0001-08	DORF KETAL BRASIL LTDA.	AV DAS INDUSTRIAS, 1345	Fabricação de produtos químicos
LO	010805 / 2009	001.015878.09.0	21/09/2009	21/09/2013	PREDIAL E ADMINISTRADORA HOTÉIS PLAZA S/A	92.784.537/0004-50	PLAZA PORTO ALEGRE HOTEL	R SENHOR DOS PASSOS, 154	Hotel/motel
LO	010807 / 2009	011.004838.07.6	21/09/2009	21/09/2013	JANAÍNA MULLER LUFT	07.698.702/0001-30	JAMA COMÉRCIO DE PRODUTOS ALIMENTÍCIOS LTDA.	AV PROTASIO ALVES, 723	Churrascaria
LO	010808 / 2009	001.036231.01.0	23/09/2009	23/09/2013	TRANSMISSORA PORTOALEGRENSE DE ENERGIA LTDA.	92.715.812/0570-87	CEEE - LINHA DE TRANSMISSÃO AÉREA 69KV PAL1 - PAL2	AV PATRIA, 1	Transmissão de energia elétrica (>38KV)
LO	010809 / 2009	001.051043.07.6	24/09/2009	24/09/2013	SISTEMA PROLIX DE COMUNICAÇÃO VISUAL S/A	87.118.386/0001-19	PAINEL PROLIX	R JOSE DE ALENCAR, 1105	Painel
LO	010810 / 2009	001.043870.09.0	24/09/2009	24/09/2013	SISTEMA PROLIX DE COMUNICAÇÃO VISUAL S/A	87.118.386/0001-19	PAINEL PROLIX	R DONA MARGARIDA, 268	Painel
LO	010814 / 2009	001.018318.09.6	24/09/2009	24/09/2013	GLOBEX UTILIDADES S/A	33.041.260/0342-20	GLOBEX UTILIDADES S/A	AV ASSIS BRASIL, 2288	Letreiro
LO	010820 / 2009	001.049050.07.9	30/09/2009	30/09/2013	LZ COMUNICAÇÃO VISUAL LTDA.	87.091.641/0001-87	TABULETA LZ	R VALPARAISO, 1147	Tabuleta (out door)
LO	010830 / 2009	001.029281.06.7	05/10/2009	05/10/2010	NEXTEL TELECOMUNICAÇÕES LTDA.	66.970.229/0001-67	NEXTEL TELECOMUNICAÇÕES LTDA - PA031	AV TULIO DE ROSE, 80	Estação rádio base de telefonia celular
LO	010836 / 2009	001.032741.09.0	08/10/2009	08/10/2010	LUVEX INDÚSTRIA DE EQUIPAMENTOS DE PROTEÇÃO LTDA.	92.533.702/0001-59	LUVEX INDÚSTRIA DE EQUIPAMENTOS DE PROTEÇÃO LTDA.	R DONA MARGARIDA, 885	Fabricação de cosméticos
LO	010848 / 2009	001.044045.09.3	20/10/2009	20/10/2013	M L COMÉRCIO DE ALIMENTOS	02.031.782/0001-51	M L COMÉRCIO DE ALIMENTOS LTDA.	AV ASSIS BRASIL, 3231	Letreiro
LO	010857 / 2009	001.024586.09.9	20/10/2009	20/10/2010	RENATO DAL SASSO	92.848.878/0001-08	DAL SASSO GALVANOPLASTIA LTDA.	AV CEARA, 420	Serviços de galvanoplastia
LO	010864 / 2009	001.028446.05.4	27/10/2009	27/10/2010	NEXTEL TELECOMUNICAÇÕES LTDA.	66.970.229/0001-67	NEXTEL TELECOMUNICAÇÕES LTDA - PA036	AV DAS INDUSTRIAS, 1342	Estação rádio base de telefonia celular
LO	010872 / 2009	001.039098.09.5	29/10/2009	29/10/2013	BANCO DO ESTADO DO RIO GRANDE DO SUL S/A - BANRISUL	92.702.067/0001-96	BANRISUL S/A - COLETORES DE PILHAS E BATERIAS	AV ASSIS BRASIL, 2932	Depósito resíduos perigosos pós-consumo.
LO	010874 / 2009	001.028123.05.0	29/10/2009	29/10/2010	TIM CELULAR S/A	04.206.050/0031-04	TIM CELULAR S/A - POAN21	R MARQUES DO HERVAL, 315	Estação rádio base de telefonia celular
LO	010875 / 2009	001.027808.06.8	29/10/2009	29/10/2010	TIM CELULAR S/A	04.206.050/0031-04	TIM CELULAR S/A - POAN13	AV BENJAMIN CONSTANT, 702	Estação rádio base de telefonia celular
LO	010881 / 2009	001.052527.09.3	05/11/2009	05/11/2012	VIVIANE HOVEMANN DA COSTA	10.306.106/0001-71	COMÉRCIO DE PEDRAS HOVEMANN DA COSTA	ESTR CRISTIANO KRAEMER, 2069	Extração de rocha para brita a céu aberto sem beneficiamento
LO	010882 / 2009	001.059413.08.5	05/11/2009	05/11/2013	DLZ COMÉRCIO DE MATERIAIS E CONFECÇÕES ESPORTIVAS LTDA.	07.279.662/0001-91	DLZ COMÉRCIO DE MATERIAIS E CONFECÇÕES ESPORTIVAS LTDA.	R ALIANCA, 79	Letreiro
LO	010884 / 2009	001.020444.08.7	05/11/2009	05/11/2010	ABASTECEDORA DE COMBUSTÍVEIS RODOBENS LTDA.	01.949.085/0001-11	ABASTECEDORA DE COMBUSTÍVEIS RODOBENS LTDA.	AV BENTO GONCALVES, 2599	Depósito/comércio varejista de combustíveis -líquidos (posto de abastecimento)
LO	010886 / 2009	001.027906.09.4	05/11/2009	05/11/2010	AUTO POSTO PS - REDENÇÃO LTDA.	10.672.120/0001-99	AUTO POSTO PS - REDENÇÃO LTDA.	AV OSVALDO ARANHA, 1219	Depósito/comércio varejista de combustíveis -líquidos (posto de abastecimento)
LO	010902 / 2009	001.046058.09.5	09/11/2009	09/11/2013	SISTEMA PROLIX DE COMUNICAÇÃO VISUAL S/A	87.118.386/0001-19	PAINEL PROLIX	R TITO CHAVES, 46	Painel
LO	010903 / 2009	001.007923.09.0	10/11/2009	10/11/2010	COMERCIAL DE COMBUSTÍVEIS CENTRAL LTDA.	01.694.233/0001-02	COMERCIAL DE COMBUSTÍVEIS CENTRAL LTDA.	R CEL VICENTE, 134	Depósito/comércio varejista de combustíveis -líquidos (posto de abastecimento)
LO	010906 / 2009	001.043889.08.5	10/11/2009	10/11/2010	LIPON QUIMICA INDUSTRIAL LTDA.	00.451.687/0001-81	LIPON QUIMICA INDUSTRIAL LTDA.	AV SEVERO DULLIUS, 25	Fabricação de tinta esmalte/laca/verniz/impermeabilizante/s olvente/secante
LO	010907 / 2009	001.065261.08.9	10/11/2009	10/11/2011	CORTEL S/A	92.660.364/0015-11	CEMITÉRIO SÃO JOSÉ -CREMATÓRIO METROPOLITANO	AV PROF OSCAR PEREIRA, 584	Cremaatório
LO	010908 / 2009	001.018319.09.2	10/11/2009	10/11/2010	CIOBA METALÚRGICA LTDA.	92.734.722/0001-98	CIOBA METALÚRGICA LTDA.	AV NONOAI, 1401	Fabr. de estr. /artefatos/recipientes/outras metálicas, com trat. de sup. e sem pintura Fabr. razão balanc./far.de

LO	010911 / 2009	001.047904.09.7	10/11/2009	10/11/2013	PETS DU MONDE LTDA.	09.007.649/0001-09	PETS DU MONDE LTDA.	AV BENTO GONCALVES, 9500	osso/perna/alim.para animais, s/coz. e/ou s/digest. (mistura)
LO	010915 / 2009	001.046013.09.1	12/11/2009	12/11/2013	RSBC REDE SULBRASILEIRA DE COMUNICAÇÃO VISUAL S/A	02.441.272/0001-52	TABULETA RSBC	AV ASSIS BRASIL, 1638	Tabuleta (out door)
LO	010916 / 2009	001.046014.09.8	12/11/2009	12/11/2013	RSBC REDE SULBRASILEIRA DE COMUNICAÇÃO VISUAL S/A	02.441.272/0001-52	TABULETA RSBC	AV ASSIS BRASIL, 1666	Tabuleta (out door)
LO	010929 / 2009	001.010166.09.2	16/11/2009	16/11/2013	FELIPE ROCHA DE ANDRADES	10.437.396/0001-92	FAST CLEANING LAVAGEM AUTOMOTIVA	AV JOAO WALLIG, 281	Postos de lavagem e/ou lubrificação de veículos
LO	010930 / 2009	001.004622.09.0	16/11/2009	16/11/2013	LUIS CARLOS GOLDBERG	90.751.355/0001-05	SORESUL AUTOMOTIVE LTDA	AV SERTORIO, 3555	Oficina mecânica
LO	010934 / 2009	001.055356.08.7	16/11/2009	16/11/2013	IMOBILIÁRIA TERRACINI LTDA.	92.177.013/0001-59	IMOBILIÁRIA TERRACINI LTDA.	AV ASSIS BRASIL, 1826	Letreiro
LO	010936 / 2009	001.040822.09.5	20/11/2009	20/11/2013	PIERRE WEINMANN DA SILVA	10.159.105/0001-41	QUÍMICA LIMPA SOLUÇÕES AMBIENTAIS LTDA.	AV IPIRANGA, 6681	Recuperação de solventes
LO	010937 / 2009	001.039211.09.6	24/11/2009	24/11/2010	LABORATÓRIO IBASA LTDA.	91.850.875/0001-38	LABORATÓRIO IBASA LTDA.	R ALMIRANTE TAMANDARE, 530	Fabricação de produtos veterinários
LO	010938 / 2009	001.006447.07.4	24/11/2009	24/11/2010	PETROBRAS DISTRIBUIDORA S.A.	34.274.233/0118-05	POSTO ESCOLA ALBERTO PASQUALINI	AV IPIRANGA, 2797	Depósito/comércio varejista de combustíveis -líquidos e GNV (posto de abastecimento)
LO	010940 / 2009	001.066148.08.1	24/11/2009	24/11/2010	MAXIFERTIL FERTILIZANTES LTDA.	90.046.094/0001-77	MAXIFERTIL FERTILIZANTES LTDA.	R JOAO MOREIRA MACIEL, 3430	Mistura de fertilizantes
LO	010943 / 2009	001.053662.09.1	26/11/2009	26/11/2012	H MÍDIA LOCAÇÃO E COMÉRCIO LTDA.	04.983.495/0001-77	PAINEL H MÍDIA	AV NILOPOLIS, 15	Painel
LO	010944 / 2009	001.055413.09.9	26/11/2009	26/11/2013	SISTEMA PROLIX DE COMUNICAÇÃO VISUAL S/A	87.118.386/0001-19	PAINEL PROLIX	AV OTTO NIEMEYER, 2415	Painel
LO	010946 / 2009	001.044520.04.2	27/11/2009	27/11/2010	VIVO S/A	02.449.992/0121-70	VIVO S/A - VILA BOM JESUS ERB 109	R SANTA IZABEL, 785	Estação rádio base de telefonia celular
LO	010948 / 2009	001.051850.09.5	27/11/2009	27/11/2010	COMERCIAL DE COMBUSTÍVEIS RAMIRO LTDA.	10.520.277/0001-07	COMERCIAL DE COMBUSTÍVEIS RAMIRO LTDA.	R RAMIRO BARCELOS, 238	Depósito/comércio varejista de combustíveis -líquidos (posto de abastecimento)
LO	010952 / 2009	011.001161.09.1	27/11/2009	27/11/2013	DANILO ENIO SILVA FERNANDES	10.410.631/0001-32	SHAIA PUB BAR E RESTAURANTE LTDA.	AV GETULIO VARGAS, 1220	Restaurante
LO	010957 / 2009	001.045485.09.7	07/12/2009	07/12/2010	ANCHIETA COMERCIAL DE COMBUSTÍVEIS LTDA.	01.710.263/0003-19	ANCHIETA COMERCIAL DE COMBUSTÍVEIS LTDA. - FILIAL 2	AV FARRAPOS, 1122	Depósito/comércio varejista de combustíveis -líquidos (posto de abastecimento)
LO	010962 / 2009	001.013077.08.2	07/12/2009	07/12/2013	PLATAMON PARTICIPAÇÕES E EMPREENDIMENTOS LTDA.	91.046.284/0001-93	MASTER PALACE HOTEL	R SENHOR DOS PASSOS, 221	Hotel/motel
LO	010964 / 2009	001.055518.09.5	08/12/2009	08/12/2013	IVANA APARECIDA CANDEO	05.761.578/0001-84	CANDEO INDÚSTRIA E COMÉRCIO DE ALIMENTOS LTDA.	AV TAPIACU, 285	Fabricação de massas alimentícias/biscoitos - padaria com forno elétrico ou a gás
LO	010972 / 2009	001.041175.08.5	16/12/2009	16/06/2010	ABASTECEDORA DE COMBUSTÍVEIS SÃO CHICO LTDA.	10.779.589/0001-21	ABASTECEDORA DE COMBUSTÍVEIS SÃO CHICO LTDA.	AV PRINCESA ISABEL, 688	Depósito/comércio varejista de combustíveis -GNV (posto de abastecimento)
LO	010973 / 2009	001.048185.08.6	16/12/2009	16/12/2010	POSTO DE COMBUSTÍVEIS KEENAN LTDA.	09.396.521/0001-84	POSTO DE COMBUSTÍVEIS KEENAN LTDA.	AV DA CAVALHADA, 2490	Depósito/comércio varejista de combustíveis -líquidos (posto de abastecimento)
LO	010976 / 2009	001.036384.09.7	17/12/2009	17/12/2013	BANCO ITAÚ S/A	60.701.190/2980-81	BANCO ITAÚ S/A	AV PRAIA DE BELAS, 1300	Letreiro
LO	010979 / 2009	001.034673.09.1	17/12/2009	17/12/2013	FITOLOG CONTROLE DE PRAGAS LTDA.	10.420.329/0001-65	FITOLOG CONTROLE DE PRAGAS LTDA.	AV DAS INDUSTRIAS, 389	Serviços de controle de vetores e pragas urbanas
LO	010990 / 2009	001.045465.09.6	23/12/2009	23/12/2013	MAKENA MÁQUINAS, EQUIPAMENTOS E LUBRIFICANTES LTDA.	94.234.275/0001-33	MAKENA MÁQUINAS, EQUIPAMENTOS E LUBRIFICANTES LTDA.	AV DAS INDUSTRIAS, 260	Serviços de rep/manut de máq, apar e equip ind, agríc e máq de terraplanagem
LO	010991 / 2009	011.004915.08.9	23/12/2009	23/12/2013	NAIME LUIS CABRAL HAAS	06.171.280/0001-87	FLASH BAR LTDA	PCA PEREIRA PAROBE, 96	Entretenimento noturno
LO	010995 / 2009	001.042794.09.9	28/12/2009	28/12/2013	BANCO DO ESTADO DO RIO GRANDE DO SUL S/A - BANRISUL	92.702.067/0311-56	BANRISUL - AG. CAVALHADA	AV DA CAVALHADA, 2613	Letreiro
LO	010999 / 2009	001.042791.09.0	28/12/2009	28/12/2013	BANCO DO ESTADO DO RIO GRANDE DO SUL S/A - BANRISUL	92.702.067/0004-39	BANRISUL - AG. CAMINHO DO MEIO	AV PROTASIO ALVES, 848	Letreiro
LO	011001 / 2009	001.018300.09.0	28/12/2009	28/12/2010	ELECTROFUSÃO METALÚRGICA LTDA.	87.917.977/0001-56	ELECTROFUSÃO METALÚRGICA LTDA.	AV FRANCISCO SILVEIRA BITENCOURT, 1360	Fabricação de estruturas/artef./recip. metálicos s/tratamento de superfície e s/pintura
LO	011008 / 2009	001.042786.09.6	28/12/2009	28/12/2013	BANCO DO ESTADO DO RIO GRANDE DO SUL S/A - BANRISUL	92.702.067/0001-96	BANRISUL - AG. BELÉM NOVO	AV HEITOR VIEIRA, 328	Letreiro
LO	011013 / 2009	001.038542.09.9	30/12/2009	29/12/2013	STEMAC S/A GRUPOS GERADORES	09.275.326/0006-27	STEMAC S/A GRUPOS GERADORES	AV PERNAMBUCO, 925	Oficina de reparação e manutenção de máquinas, aparelhos e equipamentos
LO	011014 / 2009	001.028670.09.4	30/12/2009	29/12/2010	BRUNO MILANO SPERB	08.520.430/0001-46	BPG EMBALAGENS LTDA.	AV PERNAMBUCO, 1124	Confecção de material impresso

TRA	0005/09	02.073126.02.0	15/7/2009	XX	SMOV - EPO	
TRA	0006/09	02.073127.02.0	15/7/2009	XX	SMOV - EPO	
TRA	0007/09	00.231038.00.030986	30/7/2009	XX	BSC ENGENHARIA E CONSULTORIA LTDA.	87.641.379/0001-05
TRA	0008/09	01.034285.03.2	8/10/2009	XX	DEPARTAMENTO MUNICIPAL DA HABITAÇÃO	92.965.870/0001-13
TRA	0009/09	02.400116.00.8	2/12/2009	XX	GOLDSZTEIN CYRELA EMPR. IMOBILIÁRIOS S/A	08.074.750/0001-10
TRA	0010/09	02.400116.00.8	2/12/2009	XX	GOLDSZTEIN CYRELA EMPR. IMOBILIÁRIOS S/A	08.074.750/0001-10
TRA	0011/09	01.025567.09.8	3/12/2009	XX	CASSOL MATERIAIS DE CONSTRUÇÃO LTDA.	75.400.218/0001-32
TRA	0012/09	01.063872.98.6	30/12/2009	XX	TERRA VILLE PARTICIPAÇÕES LTDA.	02.982.094/0001-77
DI	0040/09	01.029500.09.5	2/7/2009	XX	BOYNTON IMPORTAÇÃO E EXPORTAÇÃO LTDA.	92.629.658/0001-85
DI	0043/09	01.033056.09.9	7/7/2009	XX	CIA ZALUSKI DE NEGÓCIOS	88.700.604/0001-91
DI	0042/09	01.032260.09.1	7/7/2009	XX	THE BEAUTY FEIRAS COMERCIAIS LTDA.	08.951.918/0001-28
DI	0041/09	01.032950.09.8	7/7/2009	XX	EDITORA MAGISTER LTDA.	92.709.453/0001-00
DI	9999/09	01.025402.09.9	16/7/2009	XX	UNIVERSIDADE FEDERAL DO RGS - CAMPUS DO VALE	
DI	0044/09	01.037246.09.7	27/7/2009	XX	TOTH - DESENVOLV TECNOLÓGICO LTDA.	09.304.376/0001-64
DI	0045/09	01.026913.09.7	30/7/2009	XX	MULTIMÁQUINAS PEÇAS E SERVIÇOS LTDA.	06.070.714/0001-52
DI	0046/09	01.036229.09.1	4/8/2009	XX	MOTORYAMA COM. E REPR. DE MOTOCICLETAS LTDA.	87.668.273/0001-97
DI	0047/09	01.037275.09.7	4/8/2009	XX	IMPERTEC - ENGENHARIA, MANUTENÇÃO E COMÉRCIO LTDA.	00.720.408/0001-38
DI	0049/09	01.003641.09.0	7/8/2009	XX	NONA NOSTRA PIZZA LTDA.	08.244.793/0001-04
DI	0048/09	01.038234.09.2	8/8/2009	XX	GUSTHA COM DE ALIMENTOS LTDA.	05.893.313/0001-30
DI	0050/09	01.039732.09.6	12/8/2009	XX	DICOMA DISTR. DE COSMÉTICOS E PERFUMARIAS LTDA.	06.048.650/0001-93
DI	0051/09	01.039733.09.2	12/8/2009	XX	VERSOL PRODUTOS ÓPTICOS LTDA.	03.392.756/0001-11
DI	0052/09	01.040374.09.2	17/8/2009	XX	GARCIA SERV. CONTÁBEIS SOCIEDADE SIMPLES LTDA.	02.291.833/0001-84

LIGAÇÃO DA DONA TEODORA E III PERIMETRAL	ABERTURA DE VIA URBANA - VIADUTO LEONEL BRIZOLA
	ABERTURA DE VIA URBANA - DUPLICAÇÃO DA RUA DONA TEODORA
ESTR JULIO ANTONIO PEREIRA 915	CONDOMÍNIO
AV FREDERICO MENTZ 375	LOTEAMENTO
RUA ABRAM GOLDSZTEIN 446	CONDOMÍNIO RESIDENCIAL
RUA ABRAM GOLDSZTEIN 446	CONDOMÍNIO RESIDENCIAL
AV SERTÓRIO 8000	ABERTURA DE VIAS URBANAS
AV JUCA BATISTA 8000	CONDOMÍNIO RESIDENCIAL
AV CARLOS GOMES 141 SL. 1101	IMP. DISTR DE PRODUTOS PARA SAÚDE SEM FRACIONAMENTO
RUA PROF. CIRSIANO FISCHER 1680	ADMINISTRAÇÃO DE BENS PRÓPRIOS E PARTICIPAÇÃO EM OUTRAS SOCIEDADES
AV GOETHE 21 SL. 504	PLANEJAMENTO E ADMINISTRAÇÃO DE FEIRAS E EXPOSIÇÕES
ALAMEDA COELHO NETO 20 SL. 306	COMERCIALIZAÇÃO DE REVISTAS E LIVROS
AV BENTO GONÇALVES 9500	REFORMA DE PRÉDIO - SUBESTAÇÃO ELÉTRICA DO CAMPUS
AV IPIRANGA 6681 SL. 32	SERVIÇOS DE ASSESSORIA CONSULTORIA PESQUISA E ANÁLISE E PROMOÇÕES.
RUA VINTE CINCO DE JULHO 414	COMÉRCIO DE PEÇAS
AV FARRAPOS 3946	COMÉRCIO DE VEÍCULOS, MOTOS, BARCOS, TREILERS, EQUIPAMENTOS NÁUTICOS, PEÇAS E ACESSÓRIOS SEM MANUTENÇÃO
AV FRANÇA 481	ESCRITÓRIO DE ENGENHARIA
COMENDADOR DUVAL 33 SL. 01	RESTAURANTE E PIZZARIA SEM FORNO À LENHA
AV CRISTÓVÃO COLOMBO 545 LJ. 2507	BAR, CAFÉ E LANCHERIA. RESTAURANTE E PIZZARIA
COMENDADOR CORUJA 270	ESCRITÓRIO DE IMPORTAÇÃO E EXPORTAÇÃO
AV. MARANHÃO, 691	COMÉRCIO ATACADISTA DE MATERIAL ÓTICO
ASSIS BRASIL 6186 LJ.01	ASSESSORIA CONTÁBIL

DI	0053/09	01.037791.09.5	24/8/2009	XX FAST VELOX LOGÍSTICA DE PROD. E SERV. PARA SAÚDE LTDA.	09.272.750/0002-78	CEL. BORDINI 689 SL. 602	DISTRIBUIDORA DE MEDICAMENTOS
DI	0054/09	01.041205.09.0	24/8/2009	XX MASTER DISTRIBUIDORA LTDA.		DR. CARLOS WALAU 51	ESCRITÓRIO DE REPRESENTAÇÕES E IMPORTAÇÕES
DI	0055/09	01.041515.09.9	27/8/2009	XX RENAIDE COMÉRCIO DE ALIMENTOS LTDA.		SERTÓRIO 6315 SL. 01	RESTAURANTE, BAR, CAFÉ, LANCHERIA
DI	0056/09	01.041923.09.7	28/8/2009	XX PEDRI CONSTRUÇÕES LTDA.		ÁLVARES CABRAL 75	ESCRITÓRIO DE EMPRESA DE CONSTRUÇÃO CIVIL
DI	0057/09	01.041871.09.0	31/8/2009	XX ENEPÊ TRANSPORTE LTDA.	04.410.979/0001-27	BENJAMIN CONSTANT 904 SL. 503	ESCRITÓRIO
DI	0058/09	01.040976.09.2	2/9/2009	XX LUCIMARA COSTA ME		VIGÁRIO JOSÉ IGNÁCIO 414/16	CONFECÇÃO DE PEÇAS DO VESTUÁRIO
DI	0059/09	01.043760.09.0	9/9/2009	XX PROJECONSULT ENGENHARIA LTDA.		CONSELHEIRO BRUSQUE 212	ESCRITÓRIO DE ENGENHARIA
DI	0060/09	01.044360.09.6	15/9/2009	XX ASSOCIAÇÃO ESPÍRITA TERESA D'ÁVILA		GOMES DE FREITAS 340	ORGANIZAÇÕES RELIGIOSAS
DI	0061/09	01.041568.09.5	21/9/2009	XX HGX CONTROLS - SISTEMAS INTELIGENTES LTDA. - EPP		MONTENEGRO	COMÉRCIO DE MAT ELÉTRICO, MONTAGEM DE CIRCUITOS ELETRÔNICOS
DI	0062/09	01.047985.09.7	22/9/2009	XX QEP IND. E COM.DE PROD.ELETRÔNICOS ELETRÔNICOS LTDA.	09.247.648/0001-31	SANTANA 684	ESCRITÓRIO DE ENGENHARIA E LOJA DE EQUIPAMENTOS ELETRÔNICOS
DI	0064/09	01.047928.09.3	22/9/2009	XX STEEL FRAMING INDÚSTRIA DE MÁQUINAS LTDA.		SANTOS DUMONT 1130	DESENVOLVIMENTO DE PROTÓTIPO DE MÁQUINA PARA DOBRAS DE CHAPAS DE AÇO.
DI	0063/09	01.047964.09.0	22/9/2009	XX PORTO FINO INDÚSTRIA E COMÉRCIO LTDA.		JAIME TELES 07	SORVETERIA
DI	0065/09	01.046962.09.3	24/9/2009	XX BOLOGNESI INFRA-ESTRUTURA LTDA.		CARLOS GOMES 53 AP. 402	ESCRITÓRIO
DI	0067/09	01.048067.09.1	28/9/2009	XX SAPIENTE TECNOLOGIA LTDA.	10.649.591/0001-86	RUA RIACHUELO 809/819	DESENVOLVIMENTO E LICENCIAMENTO DE PROGRAMAS DE COMPUTADOR, PORTAIS, CONSULTORIA EM TECNOLOGIA DA INFORMAÇÃO, TRATAMENTO DE DADOS, PROVEDORES DE SERVIÇOS DE APLICAÇÃO E SERVIÇOS DE HOSPEDAGEM NA INTERNET.
DI	0066/09	01.047911.09.3	28/9/2009	XX HOPE REVOLUTION PROGRAMAS E JOGOS DIDÁTICOS LTDA.	10.559.708/0001-30	PROF. OSCAR PEREIRA 8646	DESENVOLVIMENTO DE PROGRAMAS DE COMPUTADOR E JOGOS DIDÁTICOS.
DI	0068/09	01.048090.09.3	28/9/2009	XX WF INDÚSTRIA AEROAGRÍCOLA LTDA.	10.766.577/0001-62	SÃO SALVADOR 444	COMÉRCIO DE PEÇAS E ACESSÓRIOS PARA VEÍCULOS
DI	0070/09	01.047478.09.8	29/9/2009	XX RESIDENCIAL GERIÁTRICO PEDRA REDONDA LTDA.	00.337.817/0001-50	CEL. MARCOS 1322	CLÍNICA GERIÁTRICA
DI	0072/09	01.047906.09.0	1/10/2009	XX TRIANDA AUTOMAÇÃO DE PROJ. DE CIRCUITOS INTEGRADOS LTDA.	10.785.396/0001-83	PANAMERICANA 101 SL. 1002	SERVIÇOS DE TECNOLOGIA DA INFORMAÇÃO E DESENVOLVIMENTO E LICENCIAMENTO DE PROGRAMAS DE COMPUTADOR
DI	0071/09	01.048824.09.7	1/10/2009	XX FUNDAÇÃO ESCOLA SUPERIOR DO MINISTÉRIO PÚBLICO	90.090.762/0001-19	CEL. GENUÍNO 421 - 6º E 7º ANDARES	ESCOLA ESPECIAL
DI	0073/09	01.047711.09.4	6/10/2009	XX ARBRA ASSESSORIA E CONS. EM ENG. MECÂNICA LTDA.	09.162.252/0001-91	BENTO GONÇALVES 9500 SL. 02	CONSULTORIA EM ENGENHARIA MECÂNICA
DI	0074/09	01.047930.09.8	8/10/2009	XX IDEJA INDÚSTRIA E COMÉRCIO DE SISTEMAS ELETRÔNICOS LTDA.	10.572.370/0001-57	GUILHERME ALVES 546 AP. 410	DESENVOLVIMENTO DE PROGRAMAS DE COMPUTADOR
DI	0075/09	01.052046.09.5	16/10/2009	XX ESOS INDÚSTRIA APARELHOS DE CONTROLE LTDA.	07.778.233/0001-69	ASSIS BRASIL 616 SL. 302	DESENVOLVIMENTO DE PROJETOS TÉCNICOS E DOCUMENTAÇÃO TÉCNICA PARA PRODUTOS ELETRÔNICOS
DI	9998/09	01.050789.09.0	21/10/2009	XX COOP. BRASIL DE GERAÇÃO DE TRABALHO LTDA. - ALGERT	03.535.368/0001-42	PADRE HILDEBRANDO 347	SEDE DE EMPRESA DE LIMPEZA S/ ARMAZENAMENTO DE PRODUTOS QUÍMICOS, SERV. DE SOFTWARE E HARDWARE
DI	0078/09	01.053127.09.9	27/10/2009	XX MINIMERCADO COLONIAL INDÚSTRIA E COMÉRCIO LTDA.	90.083.429/0001-82	GEN. TELINO CHAGASTELLES 265	PADARIA SEM UTILIZAÇÃO DE FORNO À LENHA, AÇOUGUE, CONFEITARIA, FERRAGEM
DI	0079/09	01.052929.09.4	27/10/2009	XX KENTA INFORMÁTICA LTDA.	01.276.330/0001-77	SETE DE SETEMBRO 1096	SERVIÇOS DE ASSESSORIA E DE PUBLICIDADE E PROPAGANDA.
DI	0076/09	01.047172.09.6	27/10/2009	XX Y E O TECNOLOGIA LTDA.	10.754.404/0001-24	ECOVILLE 356 CASA 28	DESENVOLVIMENTO DE PROGRAMAS DE COMPUTADOR SOB ENCOMENDA
DI	0080/09	02.321691.00.8	29/10/2009	XX PEDRI CONSTRUÇÕES LTDA.	90.950.056/0001-08	ÁLVARES CABRAL 75	EDIFÍCIO RESIDENCIAL
DI	0081/09	01.052794.09.1	29/10/2009	XX SLC ALIMENTOS S/A		BERNARDO PIRES 128 SL. 503	ESCRITÓRIO ADMINISTRATIVO
DI	0082/09	01.052555.09.7	29/10/2009	XX LANTTERN WEB DEVELOPMENT SOCIEDADE LTDA.	09.506.756/0001-81	MOSTARDEIRO 123 SL. 303	PLANEJAMENTO, CONFECÇÃO, MANUTENÇÃO E ATUALIZAÇÃO DE PÁGINAS ELETRÔNICAS
DI	0083/09	01.053626.09.5	4/11/2009	XX COMÉRCIO VENZON THOMAS	95.031.019/0001-01	AV. PRESIDENTE FRANKLIN ROOSEVELT 423/03	COMÉRCIO ATACADISTA DE ALIMENTOS PERECÍVEIS, NÃO-PERECÍVEIS E HORTIGRANJEIROS SEM ESTOQUE
DI	0084/09	01.019238.09.6	4/11/2009	XX DIMME MÁQUINAS E EQUIPAMENTOS LTDA.	93.107.936/0001-05	FÉLIX DA CUNHA 208	COMÉRCIO E ASSISTÊNCIA TÉCNICA DE EQUIPAMENTOS MÉDICOS E HOSPITALARES
DI	0085/09	01.051161.09.5	5/11/2009	XX BIAZUS, CAMPIOL, HOCH E JOAS LTDA.	10.359.769/0001-54	RUA FERREIRA VIANA 885	DESENVOLVIMENTO DE PROGRAMAS DE COMPUTADOR SOB ENCOMENDA
DI	0086/09	01.054620.09.0	11/11/2009	XX CARMEN IZES MELO RAMOS	07.662.290/0001-88	BENTO GONÇALVES 1445	RESTAURANTE SEM CHURRASCARIA E FORNO À LENHA
DI	0087/09	01.057047.09.0	27/11/2009	XX CLUBE DE MÃES AMIZADE	00.985.777/0001-52	BATILLANAS 820	AMPLIAÇÃO DA INFRA-ESTRUTURA DA INSTITUIÇÃO COM CONSTRUÇÃO DE UMA COZINHA
DI	0090/09	01.057668.09.0	27/11/2009	XX VOCO BRASIL LTDA.	05.915.452/0001-17	SEVERO DULLIUS 195 PAVILHÃO 101 A	IMPORTAÇÃO DE PRODUTOS DE MATERIAIS ODONTOLÓGICOS
DI	0088/09	01.054505.09.7	27/11/2009	XX PROHOSP - COM. E REPR. DE PRODUTOS HOSPITALARES LTDA.	90.115.882/0001-23	DOMINGOS CRESCÊNCIO 422	COMÉRCIO ATACADISTA DE INSTRUMENTOS E MATERIAIS PARA USO MÉDICO, CIRÚRGICO,
DI	0089/09	01.057693.09.9	27/11/2009	XX TOK COMÉRCIO DO VESTUÁRIO LTDA.	87.932.216/0001-73	FRANCISCO FERRER 441	COMERCIO DE VESTUÁRIO E TÊXTEIS
DI	0091/09	01.058775.09.9	2/12/2009	XX JUNE PIMENTEL COZINHA ARTESANAL LTDA.	08.938.043/0001-24	SERGIPE 83	CONFEITARIA E PADARIA SEM UTILIZAÇÃO DE FORNO À LENHA.
DI	0092/09	01.030006.08.2	6/12/2009	XX MOSAIC FERTILIZANTES DO BRASIL LTDA.		JOÃO MOREIRA MACIEL 3430	ESCRITÓRIO COMERCIAL
DI	0093/09	01.058812.09.1	8/12/2009	XX PUPPY COMÉRCIO DE ROUPAS INFANTIS LTDA.	06.368.136/0001-35	FLORÊNCIO YGARTUA 105 LJ. 04	COMÉRCIO DE ROUPAS INFANTIS
DI	0094/09	01.056956.09.6	9/12/2009	XX PRO ELETRO COMERCIAL LTDA.	91.269.472/0001-08	SÉRGIO JUNGLUT DIETERICH 820/25	COMÉRCIO DE MATERIAL ELÉTRICO
DI	0095/09	01.048063.09.6	14/12/2009	XX HIDROCICLE INDÚSTRIA E COMÉRCIO LTDA.	09.591.147/0001-78	GEN. BARRETO VIANA 1065 AP. 709	SERVIÇO DE MONTAGEM DE EQUIPAMENTOS DE TRATAMENTO DE ÁGUAS PARA REUSO
DI	0096/09	01.054033.09.8	23/12/2009	XX FEPESE SUPERMERCADOS LTDA.	89.885.214/0001-04	ESTRADA JOÃO DE OLIVEIRA REMIÃO 7727	AÇOUGUE
DI	0077/09	01.052217.09.4	27/12/2009	XX COMERCIAL AUTOMOTIVA LTDA.	45.987.005/0001-98	INDÚSTRIAS 641	DISTRIBUIÇÃO DE PEÇAS E ACESSÓRIOS NOVOS PARA VEÍCULOS
DI	0069/09	01.047832.09.6	28/12/2009	XX MECOMO DO BRASIL INFORMÁTICA LTDA.	09.356.578/0001-50	SANTANA 292 SL. 230	DESENVOLVIMENTO E LICENCIAMENTO DE PROGRAMAS DE COMPUTADOR.

# Site de Porto Alegre na Expo Xangai está no ar



Informações sobre a participação de Porto Alegre na Expo Xangai 2010 podem ser conferidas em um espaço especial do portal da Prefeitura, que pode ser acessado diretamente no endereço [www.portoalegre.rs.gov.br/expo2010](http://www.portoalegre.rs.gov.br/expo2010). A 61ª edição da exposição mundial promete ser a maior não apenas em termos geográficos e em presença de público, mas também no aspecto da inovação tecnológica, sem perder seu foco principal nos espaços urbanos, presente no tema “Cidade Melhor, Vida Melhor”.

No site, o internauta encontra dados sobre a história das exposições mundiais. O evento que originou 159 anos de história foi a “Grande Exposição dos Trabalhos das Indústrias de

## Rede Metrológica do RS conclui auditoria em laboratórios do Dmae

Os laboratórios de análises biológicas, físico-químicas, cromatografia gasosa e absorção atômica da Divisão de Pesquisa (DVP) do Departamento Municipal de Água e Esgotos (Dmae) receberam, de 28 a 30 de abril último, os auditores da Rede Metrológica. Como tarefa, eles tinham que avaliar as análises já reconhecidas pela Rede e o aumento de escopo com a determinação de metais por espectrometria de emissão atômica. O saldo foi positivo; uma das constatações foi a de que o sistema de gestão ISO 17025 está implementado e mantido nos laboratórios da Divisão. Algumas não conformidades foram identificadas. No entanto, auditores e técnicos consideraram que elas podem ser corrigidas, o que permitirá a melhoria dos serviços prestados pelos laboratórios do Dmae.

A diretora da Divisão de Pesquisa, química Iara Morandi, afirmou que o reconhecimento das análises realizadas pela DVP, seguindo os critérios da NBR ISO/IEC 17025, é muito importante, pois garante a qualidade e maior confiabilidade aos resultados de controle de qualidade. “É mais uma conquista do Dmae na busca da excelência dos seus serviços. Devemos ressaltar a importância dos servidores nesta conquista, pois sem a

## Cursos de qualificação já beneficiaram mais de 1,4 mil mulheres

Banco de Imagens – PMPA



Ainda há 12 cursos com inscrições abertas

O programa de qualificação de mulheres em situação de vulnerabilidade econômica e social, desenvolvido pela Secretaria Municipal da Produção, Indústria e Comércio (Smic), em convênio com a Secretaria Especial de Políticas para Mulheres do Governo Federal, vem obtendo avanços significativos em sua meta de estimular e impulsionar o trabalho de mulheres, tornando-as capazes de gerar renda para o sustento próprio e de suas famílias.

todas as Nações”, ocorrido em 1851, em Londres. Em pouco mais de quatro meses de realização, concentrou seis milhões de pessoas no espaço especialmente construído para mostrar o poderio das emergentes nações da era da Revolução Industrial, o Crystal Palace (Palácio de Cristal).

Também poderá conferir como foi concebida a Expo Xangai 2010, quem são as entidades que têm a responsabilidade de organizar e gerenciar a feira mundial, quais são seus símbolos e como está organizada a programação de Porto Alegre nos mais de 5 km<sup>2</sup> da exposição. No site estão informações sobre a concepção visual programada pelo designer Marcelo Dantas para o estande de 206 metros quadrados em que Porto Alegre mostrará suas características, sua história e seu modelo de gestão pública, ancorado no conceito da Governança Solidária Local. A aplicação da governança foi escolhida pelo Comitê Internacional de Seleção (ICS) como uma das 55 melhores práticas urbanas do mundo, o que garantiu a Porto Alegre a presença na Expo Xangai 2010, em um estande especial localizado no pavilhão da UBPA (Área das Melhores Práticas Urbanas), tendo como vizinhas cidades premiadas da Alemanha e da Rússia.

A Expo Xangai 2010 foi aberta ao público às 8h de sábado, 1º de maio, horário da China (11 horas a mais do horário local e de Brasília). A organização da exposição mundial, compartilhada entre o Bureau Internacional de Exposições e a República Popular da China, projeta 70 milhões de visitantes até o final do evento, em 31 de outubro.



Auditoria foi realizada entre os dias 28 e 30 de abril

colaboração de todos tornam-se impraticáveis a implantação e, principalmente, a continuidade do processo.”

De acordo com o Gerente da Qualidade do Dmae, Adriano Madeira, este foi um grande passo em direção à excelência que o Departamento tem buscado nas diversas frentes que envolvem a qualificação dos processos.

Até o momento já foram realizados e concluídos 60 cursos de qualificação profissional, entre eles cursos de manicure e pedicure, corte e penteado, salgadinhos e bolos artesanais. Também foram realizadas 11 oficinas sobre os temas artesanato em biscuit, artesanato em elementos naturais, artesanato em papel e aproveitamento integral dos alimentos. Ao todo, 1.420 mulheres já foram beneficiadas pelas ações da Smic, recebendo os certificados de conclusão do curso ou oficina e tornando-se aptas à prática imediata de suas atividades escolhidas no mercado de trabalho.

Ainda há 12 cursos sendo oferecidos e com inscrições abertas para as modalidades de camareira, recepcionista e telefonista, garçonete, informática básica e produção de bolsas, além de mais sete oficinas de diversas modalidades de artesanato. O projeto prevê a realização de 120 cursos de qualificação com duração de 10 a 24 dias, e 50 oficinas de 4 dias, com 24 professores envolvidos, beneficiando mais de 4 mil mulheres ao final das atividades. O programa ainda prevê o acompanhamento por um período médio de 6 meses à mulher para a inserção no mercado de trabalho e a geração própria de renda.

## CÂMARA MUNICIPAL

### Lei das Carroças: EPTC encontra dificuldade para recolher cavalos

A Comissão Especial da Câmara Municipal de Porto Alegre destinada a tratar da implementação da Lei das Carroças na Capital esteve reunida para discutir o papel da Empresa Pública de Transporte e Circulação (EPTC) com relação às carroças no trânsito de Porto Alegre. Compareceram ao encontro o presidente da EPTC, o secretário adjunto de Governança, representantes do DMLU, da Fasc, do Batalhão Ambiental da Brigada Militar, do Conselho de Medicina Veterinária, da ONG Chicote Nunca Mais, além de vereadores.

A Lei das Carroças, em vigor há um ano e meio, estabelece a redução gradativa e progressiva dos veículos de tração animal (carroças) e de tração humana (carrinhos) em Porto Alegre. Em um prazo de oito anos, deverão ser retiradas todas as carroças das ruas da Capital. Para isso, foi criado, na Secretaria Municipal de Governança, um Comitê responsável por cadastrar, em um prazo de dois anos, as carroças, carrinhos e as pessoas que trabalham com esses veículos, além de reunir propostas de políticas de inclusão social e alternativas de geração de renda para essas famílias.

#### Maus-tratos

Foi apresentada uma estimativa de aproximadamente 8 mil cavalos circulando em carroças na Capital, “que deverão ser catalogados, chipados e alguns doados para ecoterapia”. Quanto ao recolhimento desses cavalos no trânsito, a EPTC muitas vezes encontra dificuldades de apreensão por não haver o acompanhamento de um veterinário que dê laudo comprovando os maus-tratos do animal. A própria Brigada Militar teria esta mesma dificuldade, explica o capitão Rodrigo dos Santos, quando não há flagrante, ou seja, quando o policial não testemunhou os maus-tratos. “Muitas vezes o juiz devolve o cavalo ao dono”, disse Rosane Machado. Ela explica que o único profissional capacitado e autorizado a dar laudo a respeito de maus-tratos com animais é o veterinário e, se não há laudo, o juiz considera ilegal a apreensão do cavalo e ordena a devolução ao seu proprietário.

Um vereador informou que a Casa votou e aprovou a contratação de doze novos veterinários para a prefeitura, mas que nenhum foi designado para a EPTC. “Já está encaminhado o pedido de providência, porque não é possível que, de 12 (veterinários), nenhum tenha ido para a EPTC”, disse.

#### Cadastro

De acordo com os representantes da Governança, há dificuldade em se convencer os carroceiros a participar do cadastramento e aceitar as propostas de alternativas de renda, pois muitos não querem sair da informalidade. O autor do projeto reclamou da morosidade da prefeitura em resolver essas questões e se iniciar o recolhimento das carroças. O vereador afirma que, se fossem recolhidas com carroças, “já seria uma sinalização aos carroceiros” de que eles precisam se cadastrar. Outro vereador propôs um cronograma para a retirada das carroças, que deve ser iniciado, em sua opinião, imediatamente. “Ainda não vi um dispositivo que dê o passo inicial da retirada das carroças”, disse.

Textos elaborados e de responsabilidade  
da Assessoria de Comunicação da Câmara