

9961  
6682  
17-12-927

HEMO SR. DR. OCTAVIO FRANCISCO DA ROCHA,

DO. LENDEI TE MUNICIPAL.

Deferido, instalando, facenda, um recemterio  
para 560 litros - 16-12-1927.

Sutracin

Compreendi o Director de Lavouras  
de Santos. 18-11-1927.

8652

Compreendi o Director Geral de Uvas. 22-11-1927.  
Satisfaco a companhia de Sapeirites  
donos de Semios Inductores.

9-12-1927

A "CONGREGAÇÃO DO PP. CORAÇÃO DE MARIA" desejando  
construir um predio á rua Rischuelo, conforme planta jun-  
to, vem respeitosamente solicitar a V. Exa. se digne con-  
ceder-lhe a respectiva licença.

P. DEFERIMENTO.

Porto Alegre,



1927  
Pp do cl...  
Diretor de Lavouras

19  
144

Superintendencia  
Barril Industrial  
2-12-1927  
PROJUSP  
6-2603

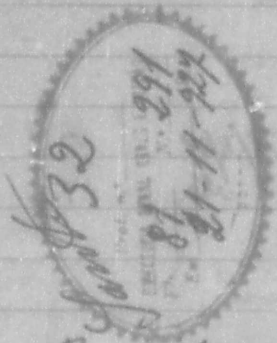

29 37  
17-11-27

Cont. 090824  
Prochudo 504 1962

17 NOV. 1927  
663

Preubi as plantas 17-12-927  
Jose Frabij

et parte de un comparecer  
a esta ciudad para  
Melhor e mais barato  
em 18.11.927

18 de Novembro de 1927  
Diretor

18/11/27  
H

A parte compareceu  
e pela explicação  
nada lhe oppor.  
Pelo chefe de meios  
Castellos

Visto  
Diretor de Engenharia  
18/11/27  
A. Carvalho  
Diretor

Visto  
22.11.927  
A. Carvalho

Declaro que a obra  
será executada em  
perão com uma altura  
de 3.50<sup>ms</sup> do piso ao galo  
e que a altura do sótão  
deve ser de 2.60<sup>ms</sup> sobre  
um lugar de 2.25<sup>ms</sup>

130-11-27  
José H. H. H.

Informação  
Tendo em vista os  
desejos dos plantadores,  
mas ha' necessariamente em  
que ceder de  
G. H. H.

Assento  
Oscar B. Schneider  
Visto. 1/12-927  
A. Carvalho

1.º mi. jul. de 1927. 21/11/27  
H

Informação  
O requerente chegou  
comparecer a esta  
Prestar favor  
emprego  
A. B. Schneider

1.º mi. jul. de 1927. 7/12-1927  
H. H.

Fact. Dour  
12/12/27  
H. H.

8652/927

(2)

Información:

El requerente debe pagar sus  
copias en papel transparente  
de plantas e los costos para  
Directorio de Intelectos.

2-11-927

Directorio de Intelectos  
E. Hecce  
11/12/27

De acuerdo

3/12/27

E. Hecce

Superintendente. 10/12/27

Via  
3/12/27

Información

Substancia a exigencia en forma  
superior que a proyecto subyace  
y hay de ley demandada a requerir  
costos para reservatorios de  
500 libras de agua.

15-12-927

Directorio de Intelectos  
Aprobado en 15/12/27  
E. Hecce

De acuerdo

16/12/27

E. Hecce

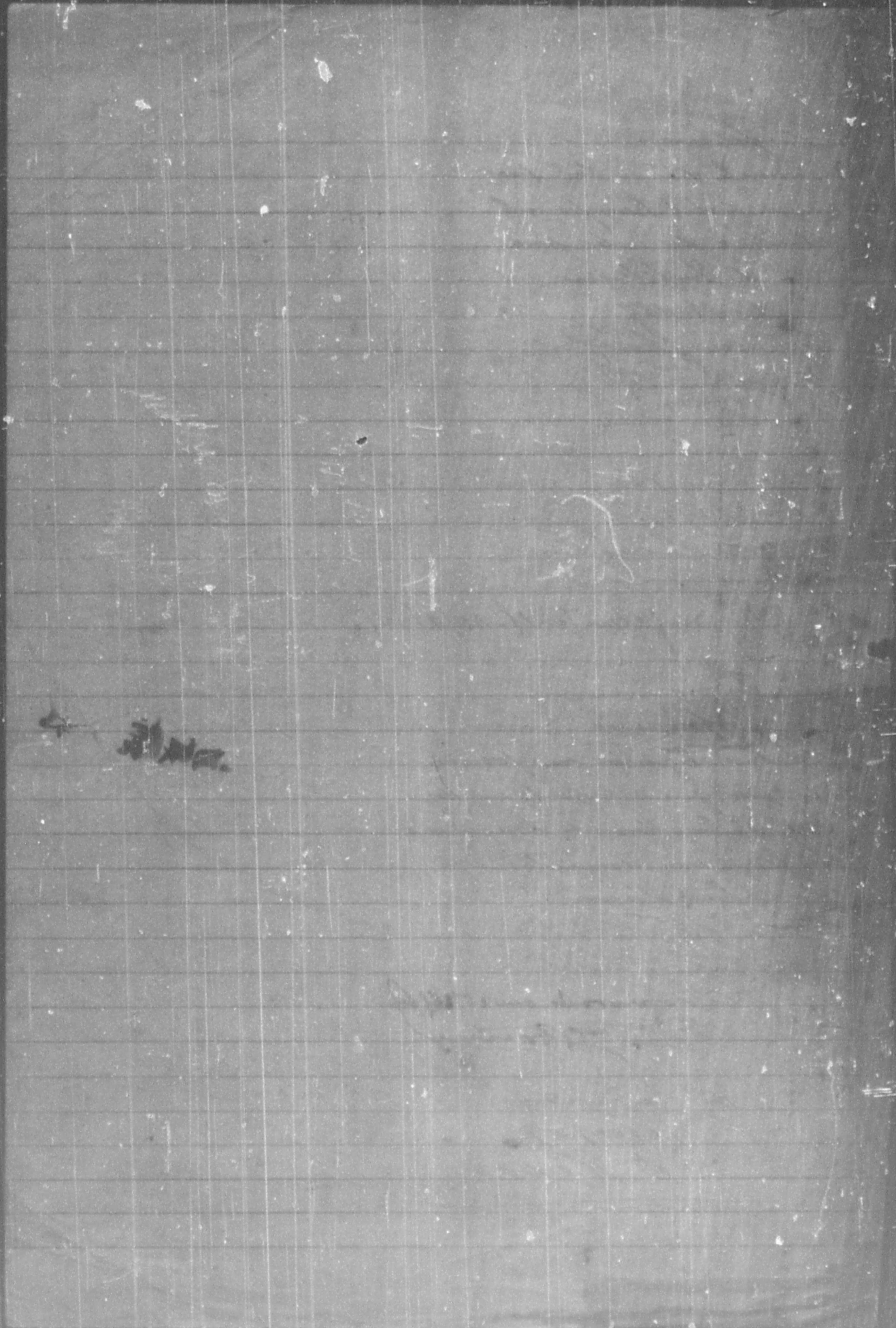



PREFEITURA MUNICIPAL DE PORTO ALEGRE  
DMA-SERVIÇO DE DOCUMENTAÇÃO  
SEÇÃO DE MICROFILMAGEM

AS PLANTAS E DESENHOS  
QUE ULTRAPASSARAM A MEDI-  
DA PADRÃO, CONSTANTES DÊS  
TE PROCESSO, ESTÃO MICRO  
FILMADAS NO FILME DE 35mm:

8652 / 927

SÉRIE A	NÚMERO 0030	
FLASH 04	DATA 29.8.73	
ARQ 001	GAV 01	BOX 03
QUANT. DE DOC. 5		

GERADOR  
CMAF  
VISO DO BURE



AS PLANTAS E DESENHOS  
QUE ULTRAPASSARAM A MEDI-  
DA PADRÃO CONSTANTES DES-  
TE PROCESSO ESTÃO MICRO-  
FILMADAS NO FILME DE 35mm.

NÚMERO		SÉRIE
0030		F
DATA		FLIM
29.1.73		Y0
BOX	CAN	ART
03	01	001
2		

8225/652

CMD

PROJECTO da CASA MATRIZ das Rev. IRMÃS do PURÍSSIMO CORAÇÃO de MARIA



FRENTE ESCALA 1:50

PREFEITURA MUNICIPAL DE PORTO ALEGRE  
SUA-SERVICIO DE DOCUMENTAÇÃO  
SEÇÃO MICROFILMAGEM  
ESTA PLANTA FOI  
RETIRADA DO PROC.  
N.º 8652/927  
(14.º ANO)

José Hruby  
Engenheiro Civil  
PORTO ALEGRE  
Rua Fernando Gomes 10

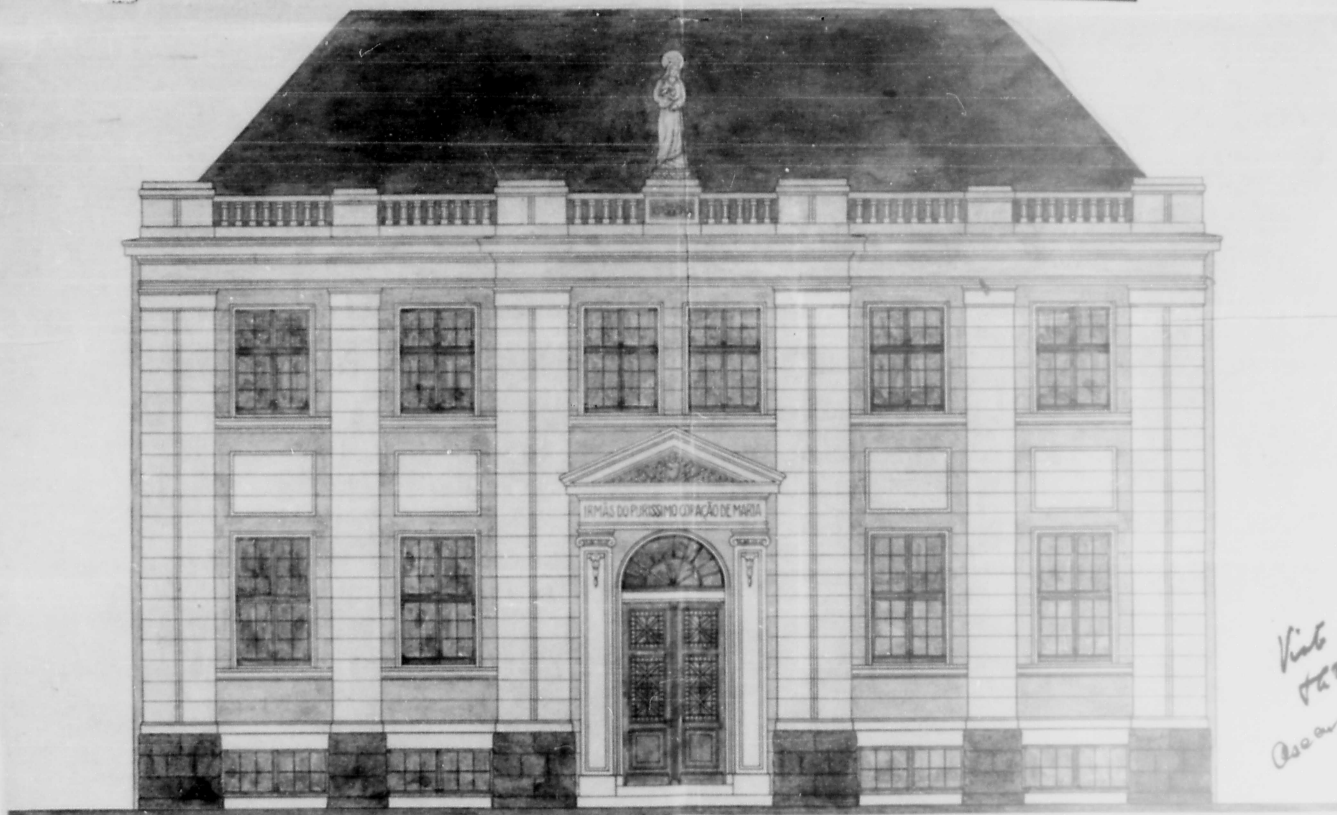

*Vista  
1927/10/17  
Casa da B. Conceição*

Porto Alegre, em Outubro 1927

José Hruby, Architecto

*Arquiteto Sr. Antônio de F. S. Superiori*

PROJECTO da CASA MATRIZ dos Rev. IRMÃS do PURÍSSIMO CORAÇÃO de MARIA

CORTE TRANSVERSAL Escala 1:50

Declaro que a altura do telhado não será  
excedido com uma altura de 8.00 em lugar  
de 8.25 resp. 8.30 como estava o desenhado.  
a altura do 1º andar e de 3.00 de luz  
a altura do porão e de 3.50 de luz.  
as janelas de 100 de largura no parter  
serão aumentado a 1.20 m  
a altura das janelas no 1º andar será a altura do 2º andar

PREFEITURA MUNICIPAL DE PORTO ALEGRE  
ESTADO DO RIO DE JANEIRO  
SECRETARIA DE ENGENHARIA E ARQUITETURA  
ESTEA PLANTA FOI  
RETIRADA DO PROC.  
N.º 8652/927  
(M. A. B. A. N. D.)

José Hruby  
Engenheiro Civil  
PORTO ALEGRE  
Rua Fernando Gomes 13

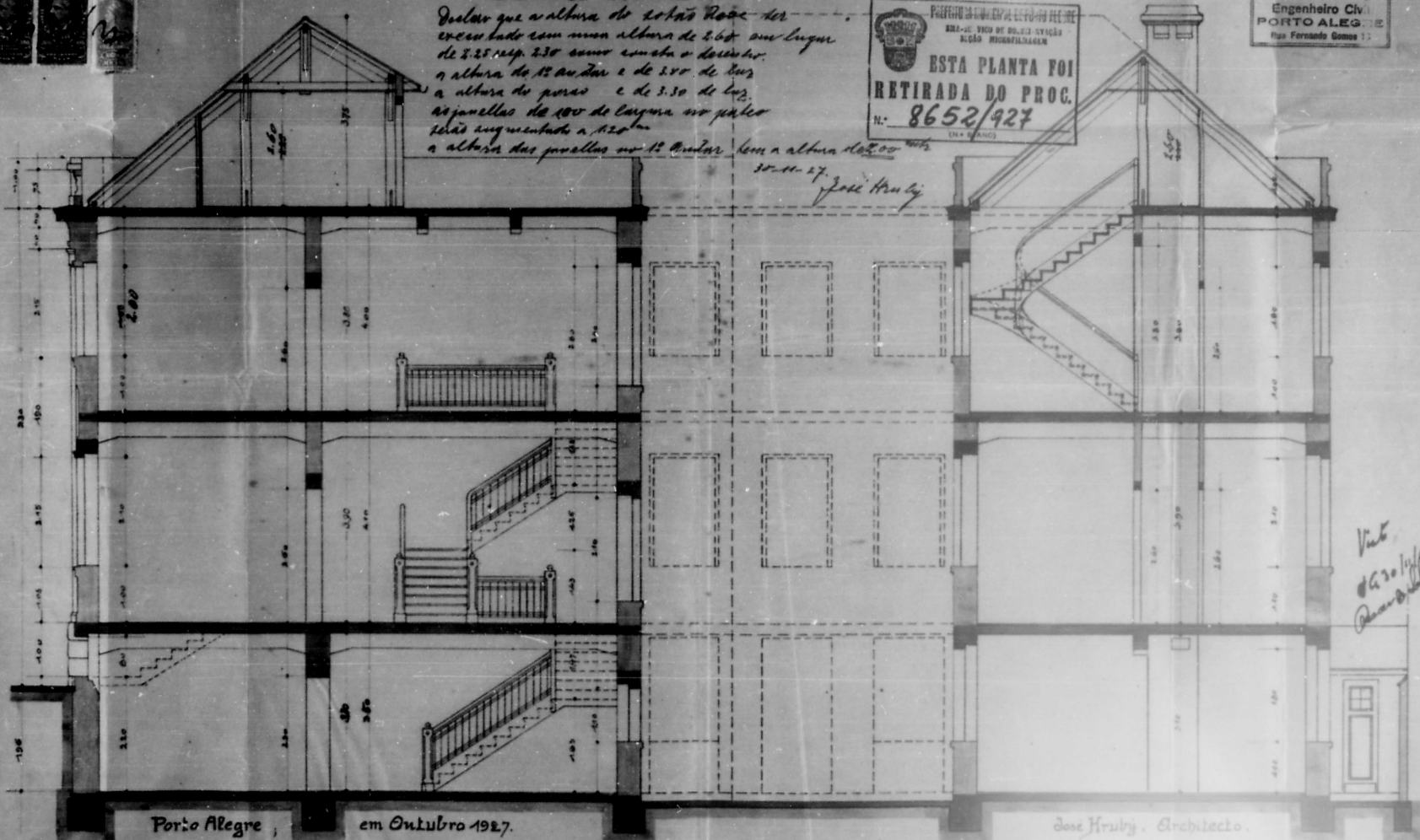

30.11.27  
José Hruby

Vista  
de 1927  
Arquiteto

Porto Alegre em Outubro 1927.

José Hruby, Architecto.

Mãe de M. Amélia de S. José Superiora Geral.

PROJECTO da CASA MATRIZ das Rev. IRMÃS do

rio de MARIA

CORTE LONGITUDINAL, escala

DIRECTORIA DE INSTALAÇÕES DOMICILIARES

N.º 876

Projecto para um de  
exigentes baseado nos dados constantes neste plano  
de construção, projecto que será entregue ao capataz  
desta Directoria, encarregado de o executar.  
Qualquer modificação deverá ser proposta directamente à Directoria de Instalações.

José Hruby  
Engenheiro Civil  
PORTO ALEGRE  
Rua Yrrombo Gomes 10

PREFEITURA MUNICIPAL DE PORTO ALEGRE  
SECRETARIA DE SAÚDE DEPARTAMENTO DE HIGIENE E EPIDEMIOLOGIA  
**ESTA PLANTA FOI  
RETIRADA DO PROC.  
N.º 8652/927**  
(1.ª E 2.ª ANO)

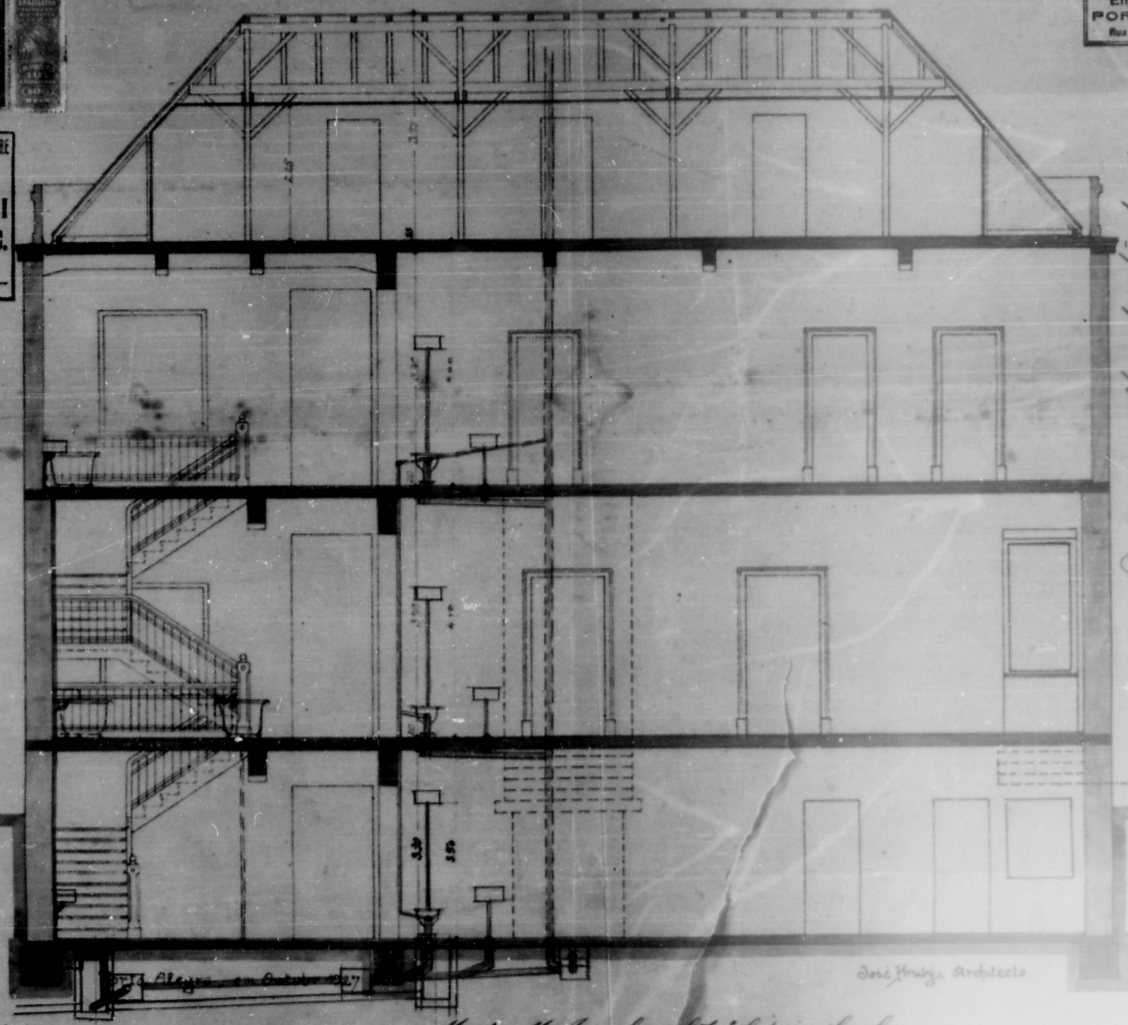

*Declarar que a altura do telhado deve ser  
exceder tanto com uma altura de 2,60 mts  
em lugar de 2,85 seg. 2,80 seg. com um de 2,80 mts  
a altura de 12 metros e de 1,80 de larg.  
a altura de 1,80 mts e de 2,80 de larg.  
as janelas de 1,00 de largura com um comprimento de 1,60  
a altura das janelas será maior. Lem a altura de 2,80  
30-11-27. José Hruby*

*Vista  
Planta  
Arquiteto*

José Hruby, Architecto

*Madeira para o telhado de 1.ª e 2.ª ordem 1.ª e 2.ª*



# PROJECTO da CASA MATRIZ dos Rev. IRMÃS do PURÍSSIMO CORAÇÃO de MARIA



Porão



**PREFEITURA MUNICIPAL DE PORTO ALEGRE**  
 SALA-SECRETARIA DE ENGENHARIA  
 RUA SERRA DE S. JOSE, 174  
 RIO DE JANEIRO

**ESTA PLANTA FÓRTEMENTE RETIRADA DO PROJ. N.º 8652/1927**  
 (N.º 2 ANO)

Solão

**José Hruby**  
 Engenheiro Civil  
 PORTO ALEGRE  
 Rua Fernando Gomes 15

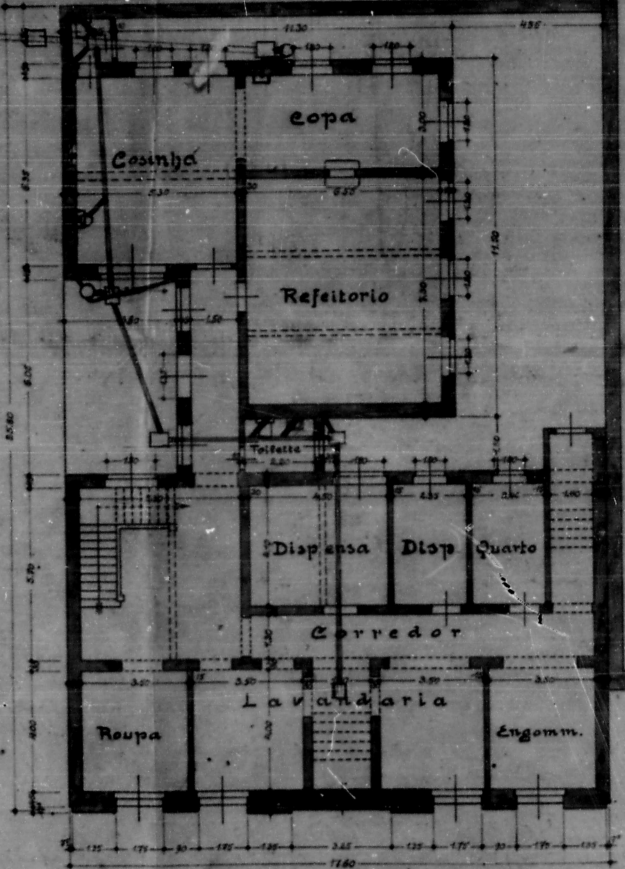
Escala 1:100



*Porão da Capella São Raphael, já existente*

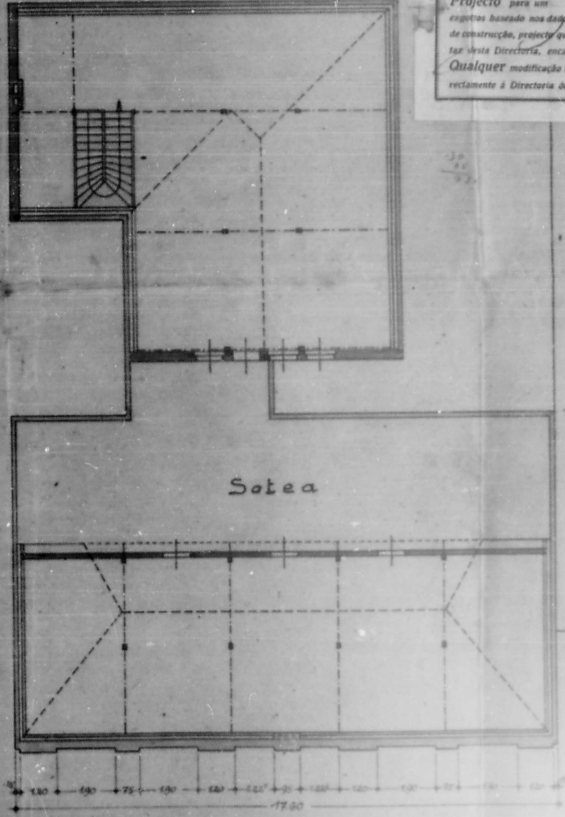

D. E. 2  
**DIRECTORIA DE INSTALAÇÕES DOMICILIARES**  
 N.º 846  
 Projecto para um \_\_\_\_\_ de \_\_\_\_\_ baseado nos dados constantes neste plano de construção, projecto que será entregue ao copista desta Directoria, encarregado de o executar. Qualquer modificação deverá ser proposta directamente à Directoria de Instalações.

*Vieta*  
*Casa para: 325/10*  
*11 metros: 325/10*  
*9 1/2 x 33*  
*Chama R. de Almeida*

Porto Alegre, em Outubro 1927

Rua Riachuelo N.º 504 e 514

José Hruby, Architecto.

*Mada. M. Amélia dos Reis Superiora Geral.*