

Exmo. Snr. Major Alberto Biné  
M.D. Prefeito Municipal

*Como requer. ✓*  
*Porto Alegre, 12/34*  
*P. de*  
12133  
Ref.  
1742  
P. de

Hans Gerd Krahe, tendo concluido a construcção de sua casa sita á Rua Candido Silveira, ao lado de no. 150, vem respeitosamente pedir a respectiva vistoria.

N.T.  
p. deferimento

*Hans Gerd Krahe*

DI REQUERENTE  
26 NOV. 1934  
PROTÓCOLO



PROTÓCOLO

35  
157.141  
26-11-34  
*J. de*

10118-332

Foi construido de acordo com o plano  
Deve o presente processo ser  
continuado a D. de Renda.

Em 29.11.34

*[Handwritten signature]*  
Visto  
*[Handwritten signature]*  
Diretor Geral

Di. S. S. S.  
3.12

*[Handwritten signature]*

Di. D. S. S. S.  
06.12.34

*[Handwritten signature]*

O preçao receberá o m. 2. 11. 8.  
M. 12. 9. 4. 5. 1. 1.

Pão temo levou  
tamentos do local

**DIRETORIA DE RENDAS  
TERRENOS E FAIXA**  
Carteira, em 11-13-34

Notado pelo aniso 1087  
A.B. alt. fau. que  
piv - 250.00  
E 10-1-35

Burgomsi

anotado  
em ficha  
*[Handwritten signature]*

taxado para pagar  
1 mes de imposto.

Para 250.000-10  
Lig 234.500  
Imp 23.400  
Liqua 63.000  
Id. 12.600  
Bomb 600  
Vista 99.600

19927

*[Handwritten signature]*  
Em 11/1/35  
*[Handwritten signature]*

are  
CH

A/S Cou  
A perito av  
5432/71.

5. 8. 7/  
*[Handwritten signature]*

Class. T. Uruth  
Chefe do S.T. Arquiv./S. D.  
S. M. A.

*[Handwritten signature]*  
Chefe do Serviço de Documentação  
S. M. A.

5432/71  
Em 25 3/7



AS PLANTAS E DESENHOS  
QUE ULTRAPASSARAM A MEDI-  
DA PADRÃO, CONSTANTES DÊS  
TE PROCESSO, ESTÃO MICRO  
FILMADAS NO FILME DE 35mm :

21338/934

SÉRIE A	NÚMERO 0062	
FLASH 02	DATA 27.09.74	
ARQ 001	GAV 02	BOX 01

QUANT. DE DOC.  
1

*[Signature]*  
PREPARADOR

*[Signature]*  
VISTO DO CHEFE



AS PLANTAS E DESENHOS  
QUE ULTRAPASSARAM A MEDIDA  
DA PADRÃO, CONSTANTES DÊS  
TE PROCESSO, ESTÃO MICRO-  
FILMADAS NO FILME DE 35mm:

REF 86615

NÚMERO		SÉRIE	
0062		A	
DATA		FLASH	
27.09.74		02	
BOX	CAV	ARO	
01	02	001	
QUANT. DE FOL.			
1			

*[Handwritten signature]*  
*[Handwritten signature]*



FACHADA 1:50

Instituto Brasileiro de Desenho  
 SINA - CDD  
 UNID. DE MICROFILMAGEM  
 ESTA PLANTA FOI  
 RETIRADA DO PROC.  
 N.º 21338/934  
 (ref. à planta)

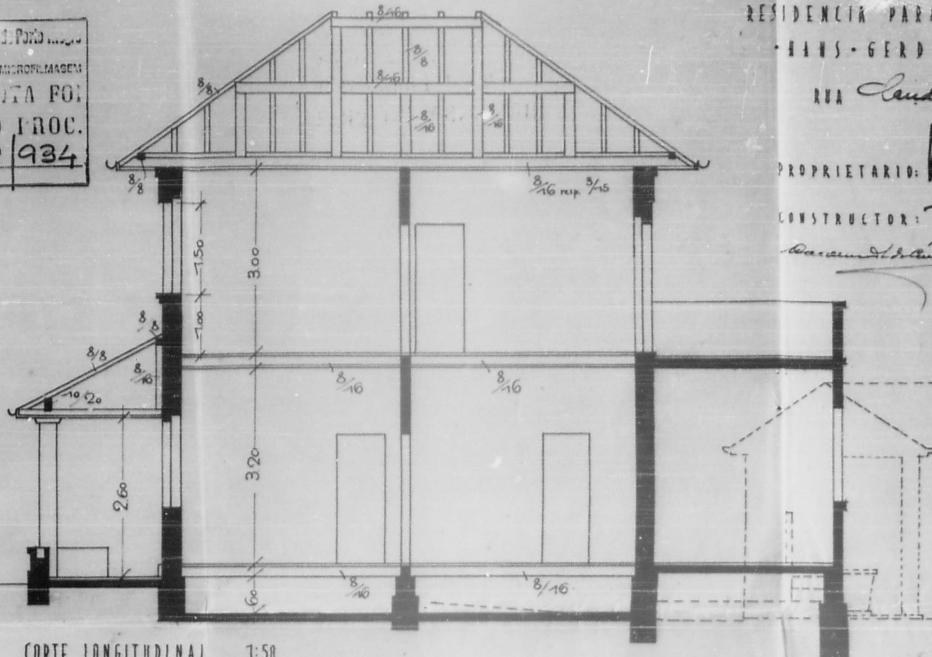

CORTE LONGITUDINAL 1:50

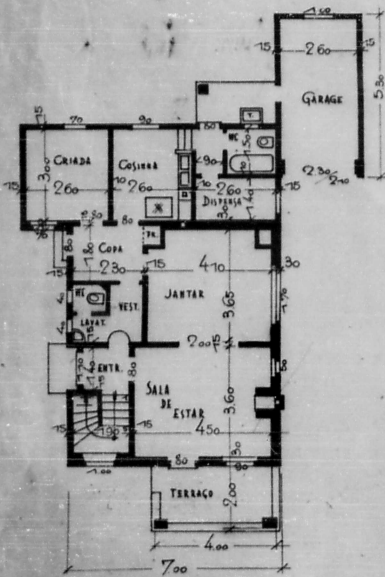

ANDAR TERREO 1:100

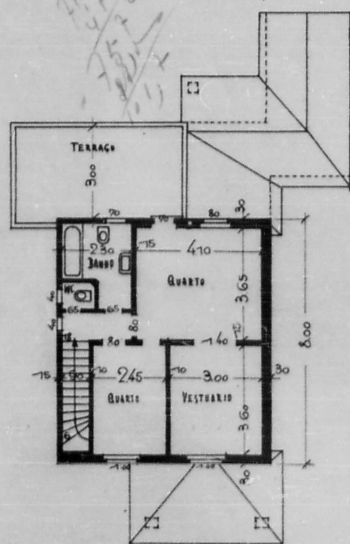

ANDAR SUPERIOR 1:100

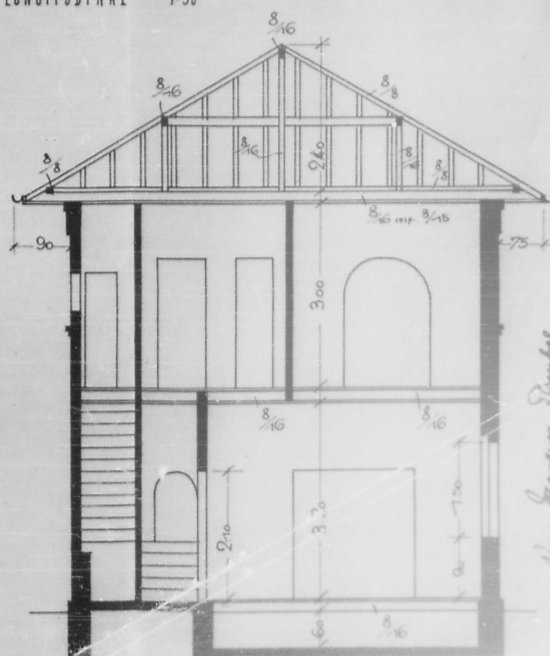

CORTE TRANSVERSAL 1:50

RESIDENCIA PARA O ILM  
 HANS-GERD-KRAHE  
 Rua *Caridade*

PROPRIETARIO: *Hans-Gerd Krahe*  
 CONSTRUTOR: *Paulo*  
 SELOS:

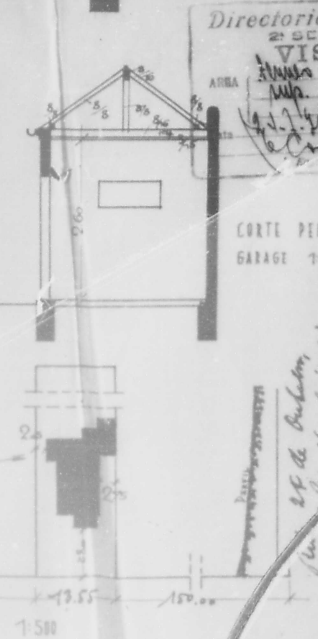

SITUAÇÃO 1:500

Directoria  
 2ª DE  
 VIS  
 AREA  
 ANA  
 M  
 24 de Outubro  
 Rua *Caridade*

