

PREFEITURA MUNICIPAL DE PÓLO ALTO
SECRETARIA MUNICIPAL DE ADMINISTRAÇÃO
SERVIÇO DE DOCUMENTAÇÃO

PROCESSO

092

EXERCÍCIO

1892

IMPRESSATO

ANTONIO NUNES BEIRÃO

ASSUNTO

CONSTRUÇÃO DE PRÉDIO

CÓDIGO

09.03.24

LOCAL

RUA EMANCIPAÇÃO

CÓDIGO

805

ANEXOS

1

DOCUMENTOS

PLANTAS

CHAVES

29 0 12
805

Ao Cidadão Intendente da Junta Municipal desta Capital.

Em virtude da
informação de que
está da decisão de
proporção, de se
obtemos e de
de se obter, para
de o sup. obrigado
a preparar e tomar
de o regt. de regis.
clarificam o projeto
de se obter.
traced.
1-11-92.

Para a execução do edital publico
em favor de obras de construção
92 139
Acerca
19-10-92

Eu Sr. Antonio Nunes Reizac, como proprie-
tario de um terreno sito a Rua Emancipação es-
quina de de Conceição, que desejando fazer
construção, respeitosa e modesta, que se
de digno ordenar que a Cidade Engenharia
dessa Municipalidade lhe dê o respectivo ali-
nhamento e Alameda de Solera, assim tam-
bem requer a precia licença para o depo-
sito de material.

Por ser de justiça
Alguarda deferimento.
E. P. N.º

Com o intuito de
obter o alinhamento
de 12 metros
de 12 metros
de 12 metros

O projeto acima
de empenho de Sr. Antonio Nunes Reizac
em o edital e Antonio Nunes Reizac
e o tanto de um seu pessoal
p. da regt. de regis.
Rui Nunes Reizac
proprietario



Curitiba, 11-12-92.
A. Barretto
Com o nº 139 Intendencia em Curitiba, 19-10-92.
Acerca de 139 obra

INSTITUTO DE PESQUISA
E DOCUMENTAÇÃO
DEBÁS MICROFILMAGEM
ESTA PLANTA FOI
RESTRADA DO PROC.
092/1892
(1.º E. ANO)

Planta das moradias de casa a construir
na rua Emancipação, esquina
de Conceição Gomes
Pôrto Alegre, de Novembro de 1892
e Antonio de Souza



Area
de
Pôrto Alegre
Planta de Terreno

O projecto está de accordo
com o edictado, e o terreno
parece de ser proprio de
pôrto Alegre, as seguintes.
Compre o terreno

Planta
Arquit.
11-52

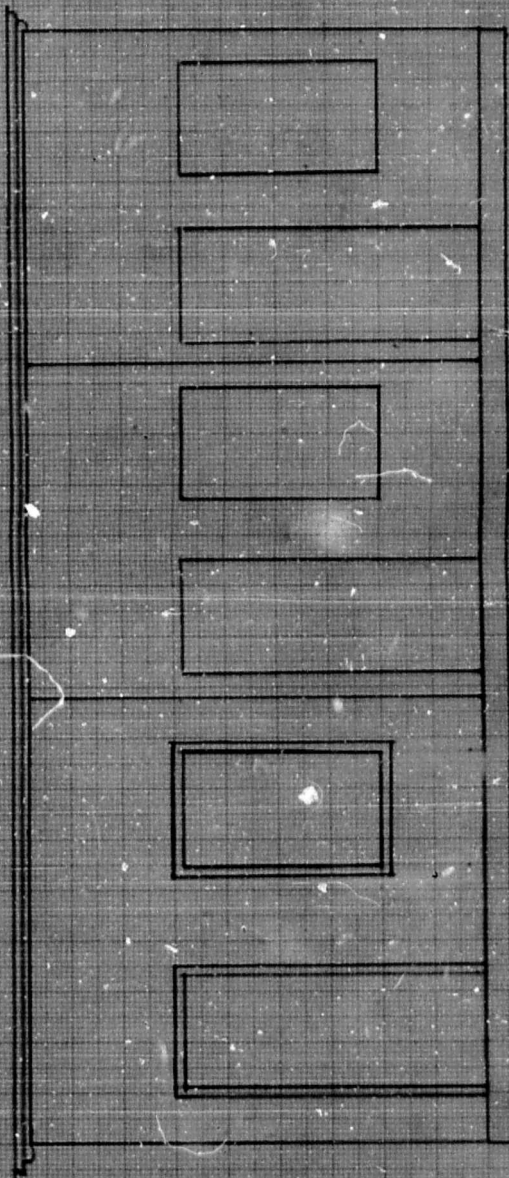

6.6.6.6 2 per metho