



Dignos sua revista  
a D. Viçoso

Obras RH 85

Em 12-12-38  
Alfredo G. Ferrão

A altura do  
chão ao soalho  
deve ser de  
1 metro e 55  
centímetros.

Quanto ao  
local, nada  
a opor.

26-12-938

Alfredo

Concom sua revista  
a D. Padua

Em 27-11-38  
Alfredo G. Ferrão

Quanto ao local  
nada temos a  
opor.

Monteiro Ferrão

10-1-1939

Germano Tenesio

Fato ha inconveniente em ser concluido  
o que requer, desde o soalho fixar 1.55  
de uma de altura

Em 11-1-39

Alfredo G. Ferrão

13-1-1939

Dignos



AS PLANTAS E DESENHOS  
QUE ULTRAPASSARAM A MEDI-  
DA PADRÃO, CONSTANTES DÊS  
TE PROCESSO, ESTÃO MICRO  
FILMADAS NO FILME DE 35mm :

22726/38

SÉRIE A	NÚMERO 0080	
FLASH 03	DATA 2-6-75	
ARQ 001	GAV 02	BOX 03
QUANT DE DOC 01		

*H. L. Silva*  
PREPARADOR

VISTO DO CHEFE

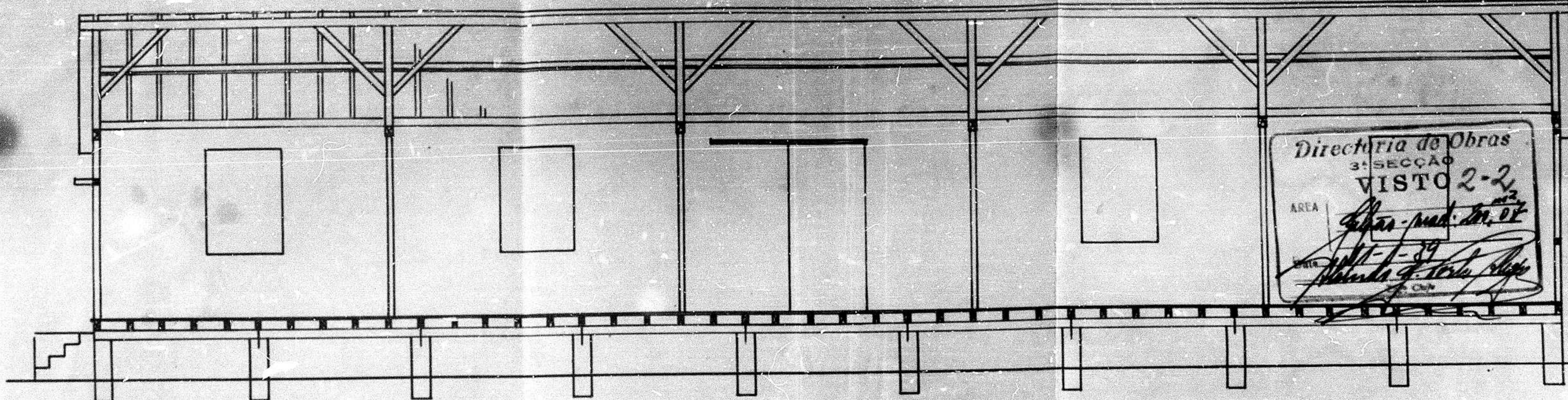

Directoria de Obras  
 3ª SECCAO  
**VISTO 2-2**  
 AREA  
 DATA  
 1-39  
 [Signature]

**CORTE: A-B 1:50**

**SITUACAO 1:1500**

ESTA PLANTA FOI  
 RESTRADA DO PROJ.  
 Nº 22726/38  
 [Stamp]

RUA STODOL

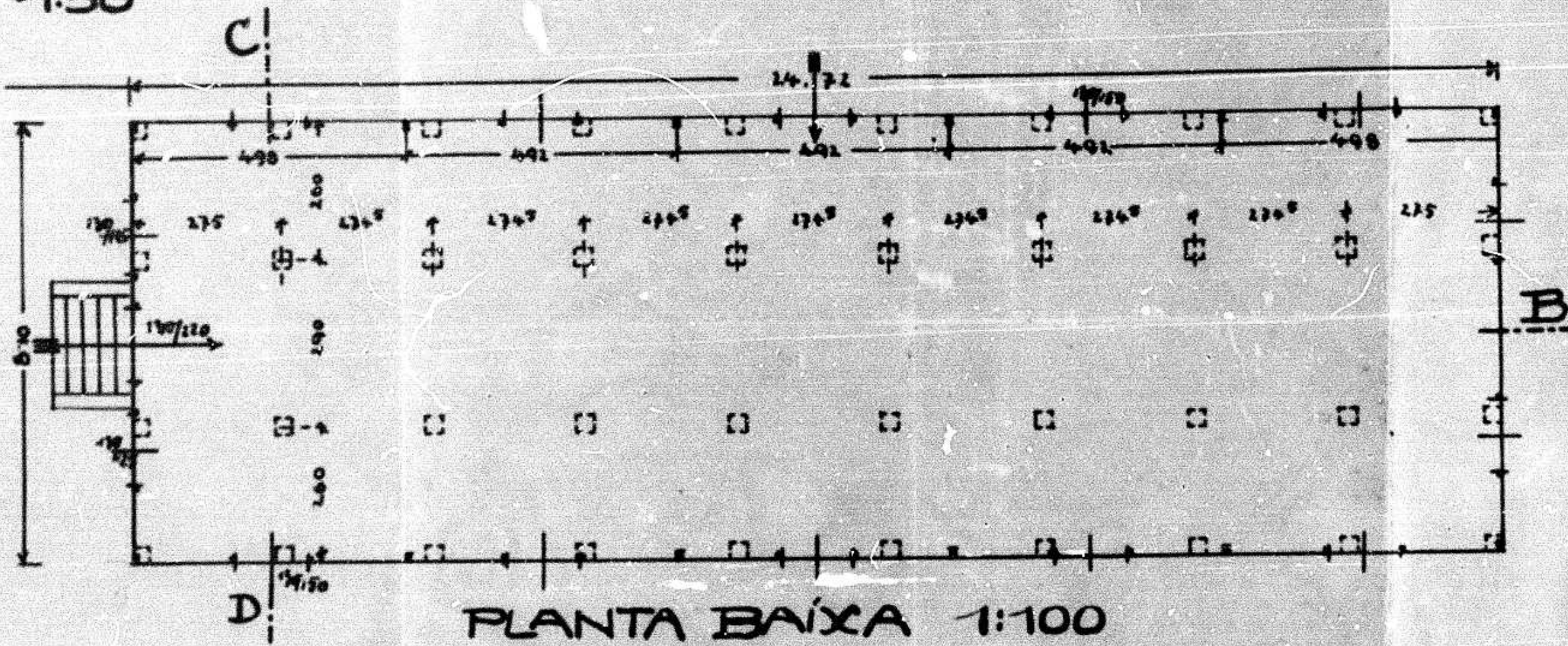

**PLANTA BAIXA 1:100**

PREFEITURA MUNICIPAL  
 de Porto Alegre  
 [Signature]  
 DIRECTORIA DE OBRAS

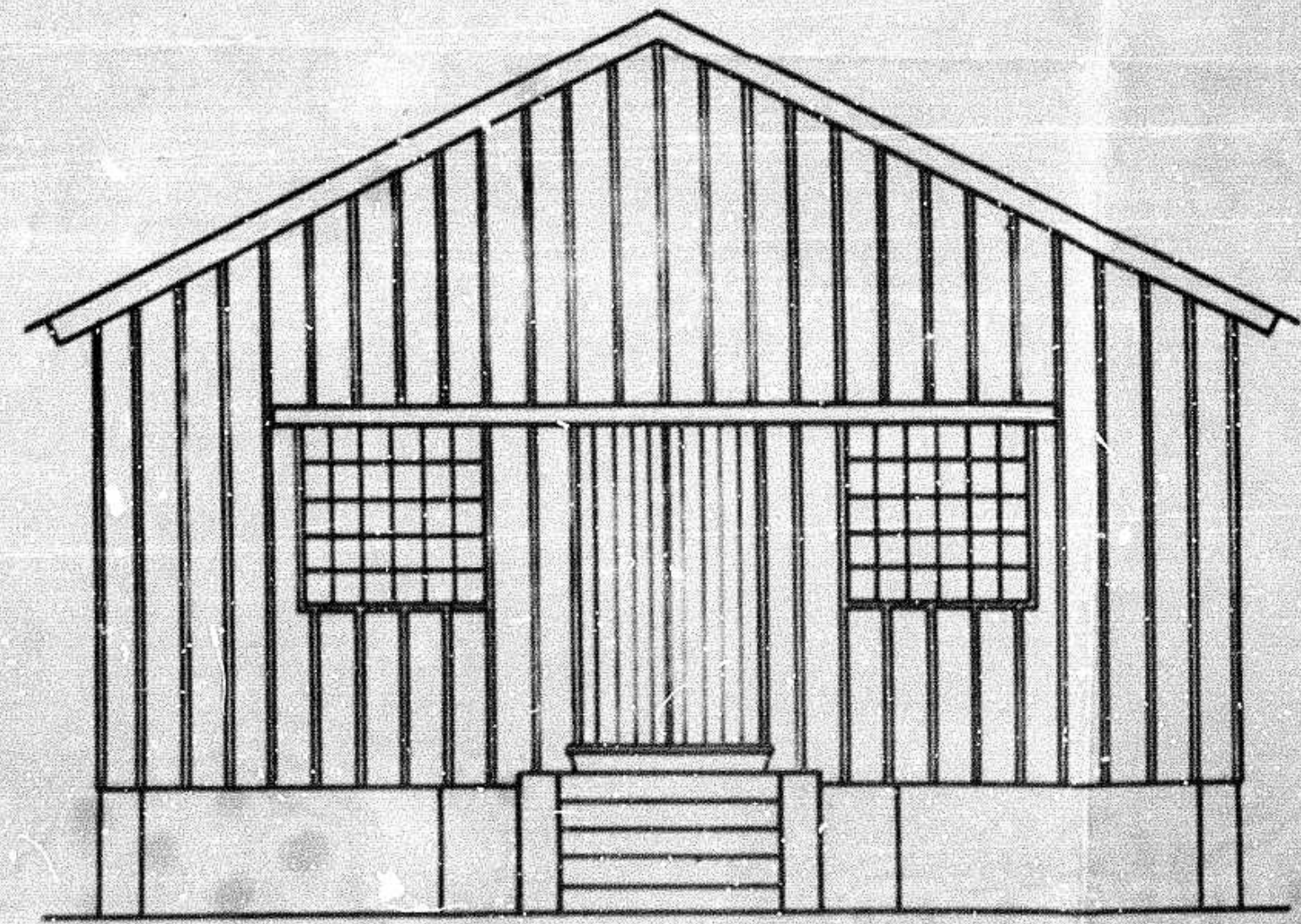
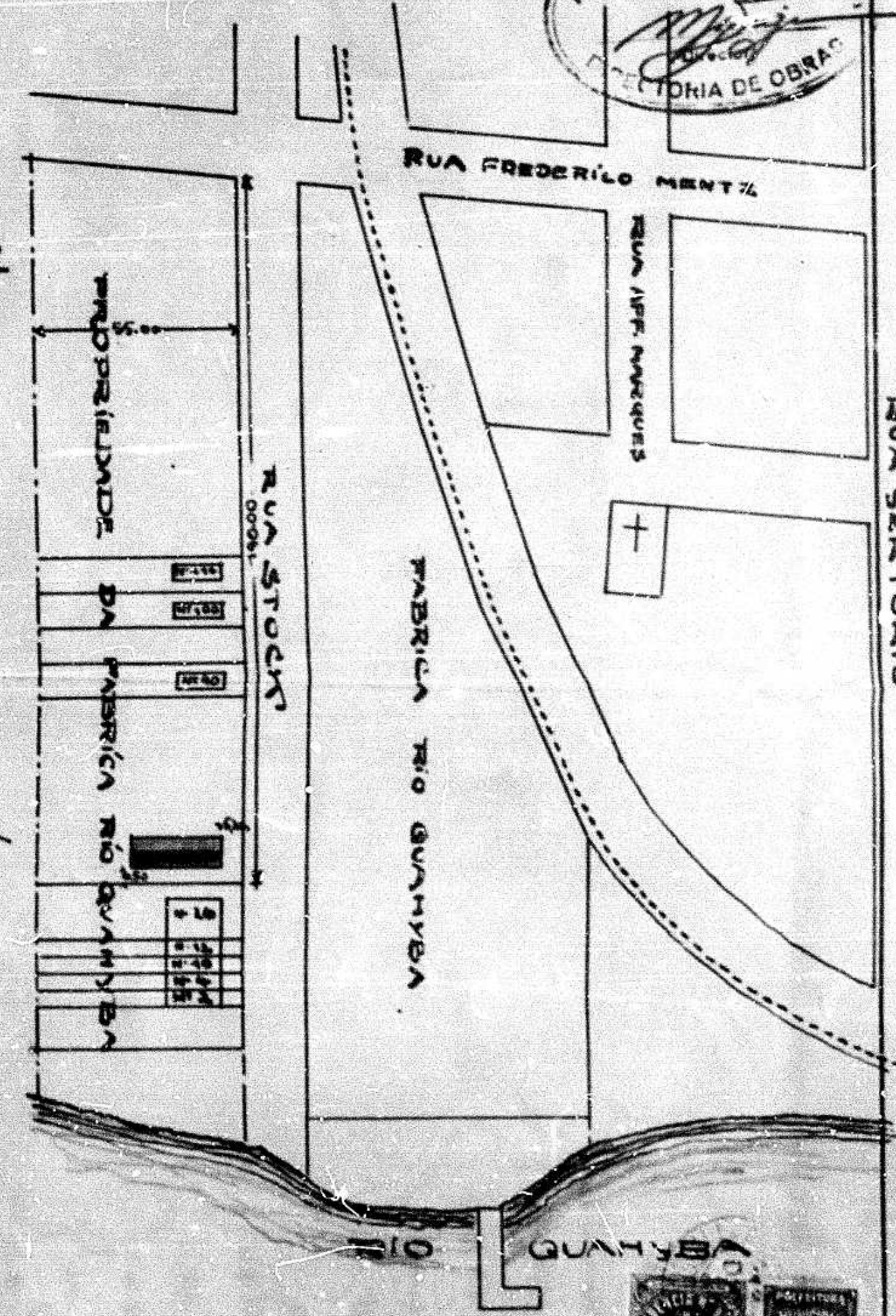

**FRENTE 1:50**

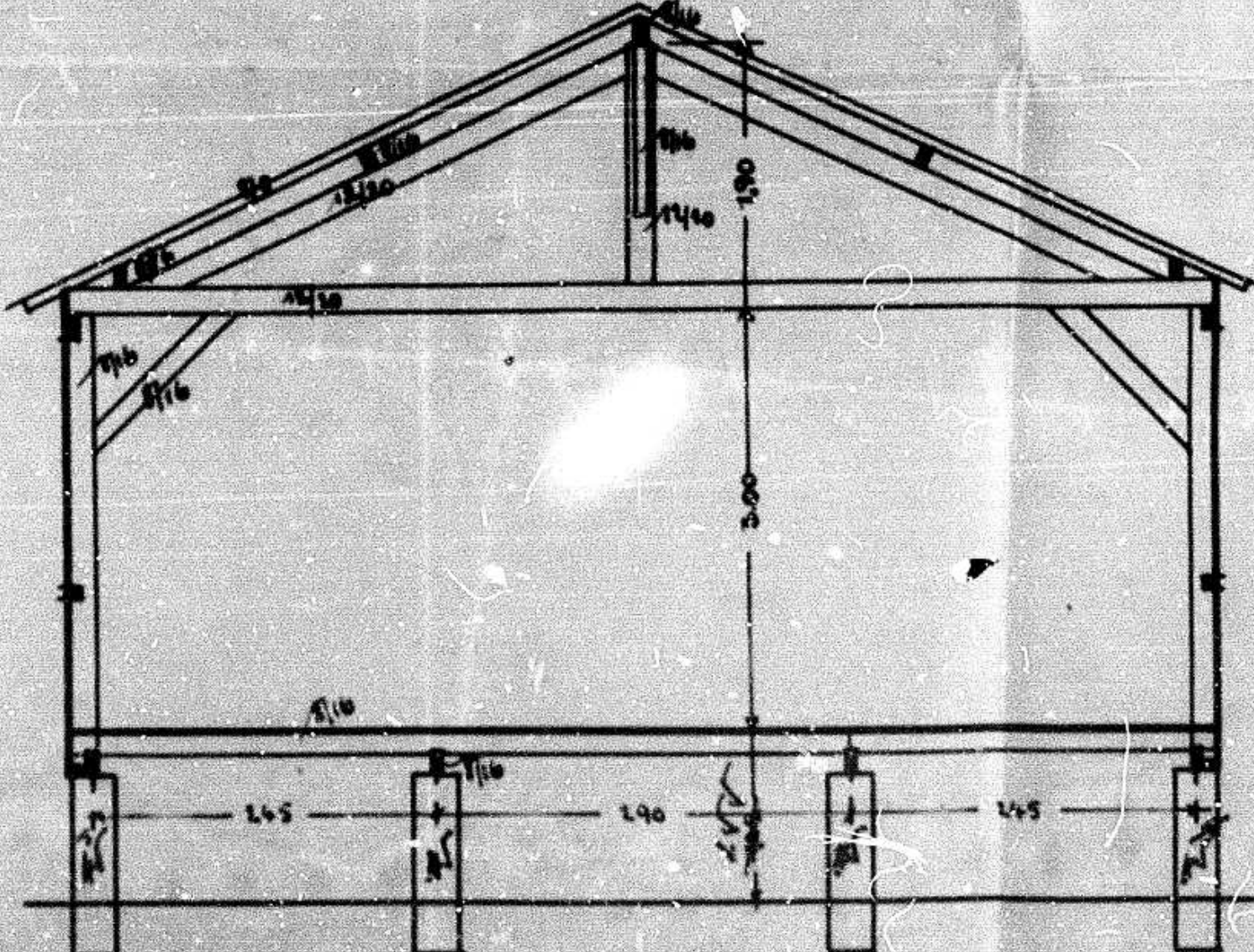

**CORTE: C-D 1:50**

O PROPRIETARIO:  
 [Signature]  
 Director

