

01851

33424 **18**

Vol. 19  
Dist. 07  
Clas. 0.67  
Doc. plantas

Ilmo. Srr. Prefeito Municipal

*[Handwritten signatures and notes]*

Flavio Hely Silva de Oliveira, proprietário do terreno à Avenida Getúlio Vargas, junto ao prédio n.º 130 desejando construir, conforme plantas anexas vem pedir a V. S.ª a respectiva licença.

O requerente reside à Avenida Paris n.º 1285

Made terms & cop. 2 URBANISMO

Nestes termos

P. deterimento.

Pôrto Alegre, 28 de Agosto de 1952

Flavio Hely Silva de Oliveira

**D.G.O.V.** PRO. 320

Directoria de Instalações Domiciliares - de - Agua e Exgotto PROTOCOLLO 29 AGOS 52 Fls. 203 Nos. 4

DIRETORIA DE OBRAS 3ª SEÇÃO DATA 9. 2/52

Formulário: CONSTRUÇÃO

Vis. : 16358-53

8080046

900-1120

Em 29 de Agosto de 1952 Vinício Cruz

28/08/52 PREFEITURA MUNICIPAL PORTO ALEGRE

28 AGO 52

8330

*Ata de reunião na  
rede cloacal.*

**A PLANTA DE ESGOTO FIGA  
NA D.I.D.**

Em 1/9/1952

*[Signature]*

*De acordo.  
1/9/52  
for P*

A Dir. de Viação  
sua tem a opôr, quanto  
a rua Guido Mondin, no tre-  
cho em questão.

*25/9/52  
[Signature]*

**S. G. URBANISMO**  
Nada temos a opôr.

1/9/52  
*[Signature]*

*Nada temos a opôr*

*12.9.52*

*Dir. de Comunicações.  
Lheitado pelo gen. 20/20/60.  
L. de Documentação 7-6-60.*

**DATA**  
20/20/60

*[Signature]*

Vict. 16.358/53

81 15100

*[Faint handwritten notes]*

Protocolo  
AGUA E ESGOTO  
20/20/60

*[Stamp]*

*[Faint stamps and signatures]*

33424/52

D E C L A R A Ç Ã O

01852

Flavio Ady Silva de Oliveira, residente a Avenida Pará nº 1.285, proprietário do terreno sito a Av. Guido Mondim junto ao nº 1.130, declara para os devidos fins, que contratou para construir um prédio de alvenaria de 1 piso conforme planta, no referido terreno ao Construtor Sr. Luiz Gomes Corrêa, registrado no C.R.E.A. sob nº 873 e residente a Rua Feliz da Cunha nº 818.

E por estarem de pleno acordo com a presente declaração, proprietário e construtor firmam a mesma.

PROPRIETARIO:

*Flavio Ady Silva de Oliveira*

CONSTRUTOR:

*Luiz Gomes Corrêa*

16294

Reconheço verdadeiras as duas firmas  
supra de Flavio Ady  
Silva de Oliveira e Luiz  
Gomes Corrêa seu fi.

Em testemunho da da verdade,  
Porto Alegre, 19 de setembro de 1952

05<sup>o</sup> ajudante subscrito

*Alcides Pa...*



9211873.40

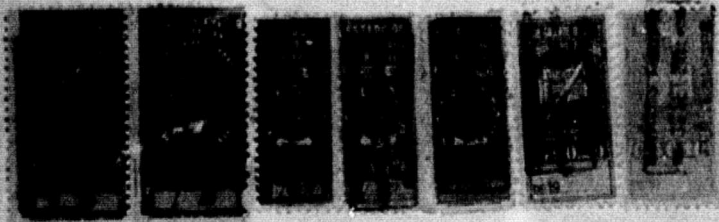

11852

Faint, illegible text, possibly a header or address block.

Handwritten scribbles and faint lines, possibly a signature or date.

Handwritten text, possibly a body of a letter or a list of items.

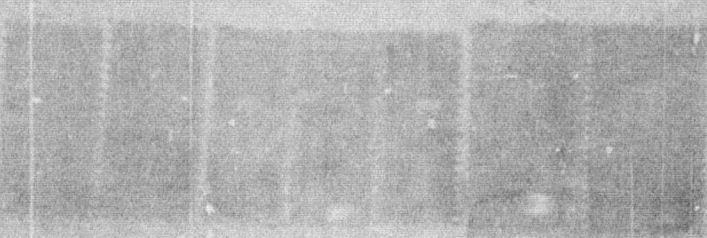



PROCESSO Nº 33.424/52

AS PLANTAS E DESENHOS  
QUE ULTRAPASSARAM A MEDI-  
DA PADRÃO, CONSTANTES DES-  
TE PROCESSO, ESTÃO MICRO-  
FILMADAS NO MICROFILME DE 35 mm:

FLASH 03	NÚMERO 245
IMAGEM DE <u>399</u> A <u>400</u>	

QUANT DE DOC 02
--------------------

ms  
PREPARADOR

1954/10/10

AS MANTENHA E DESTINHO  
QUE VESTIRASSEM A MED-  
DA FADADO COM TANTOS DES-  
TE FOLHETO, ESTAO MICRO-  
FILMADO EM MICROFILME DE 35MM

NUMERO	10
012	03
000	000

02

10



# PROJETO PARA CONSTRUÇÃO DE UMA RESIDÊNCIA

AV. GUIDO MONDIN

prop. *Flávio Ady Silva de Oliveira*

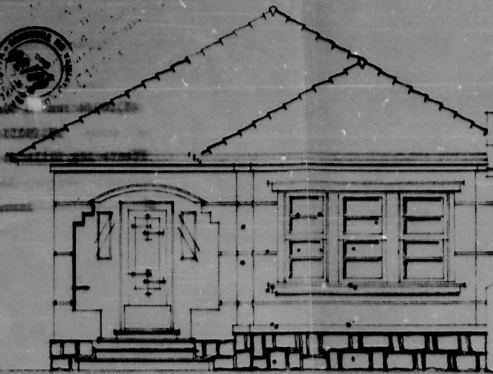

*Fachada*

PREFEITURA DE PORTO ALEGRE  
CANTO DE PROJETOS MUNICIPAIS  
LEI Nº 383 DE 9 DE MARÇO DE 1950

PREFEITURA DE PORTO ALEGRE  
CANTO DE PROJETOS MUNICIPAIS  
LEI Nº 383 DE 9 DE MARÇO DE 1950

Artigo 38 - É proibida a permanência de materiais  
em construção, ou demolição nas vias públicas,  
e o tempo superior ao fixado no Trabalho.  
Infrator - multa de Cr\$ 100,00 a Cr\$ 200,00

*Flávio Ady Silva de Oliveira*

*Luiz Gonzaga Garcia 823*

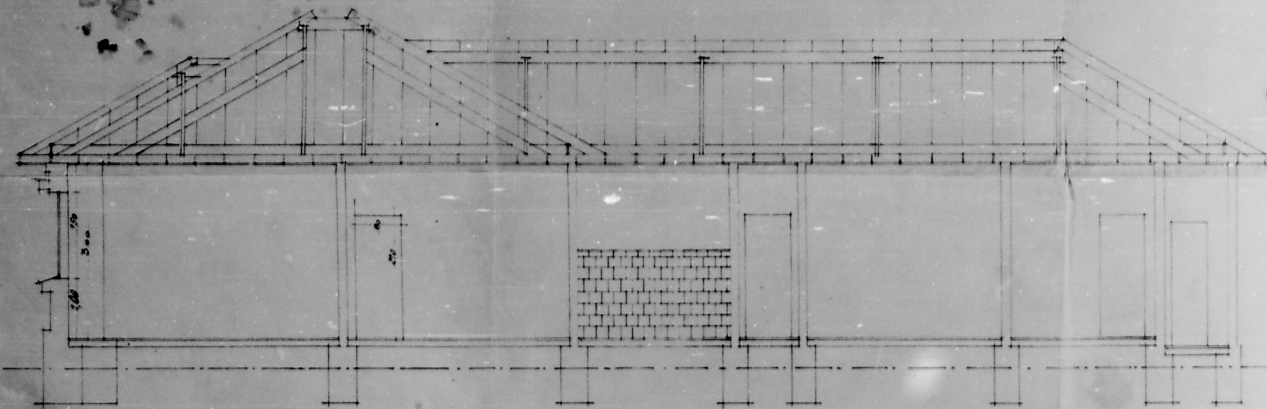

*C-D*

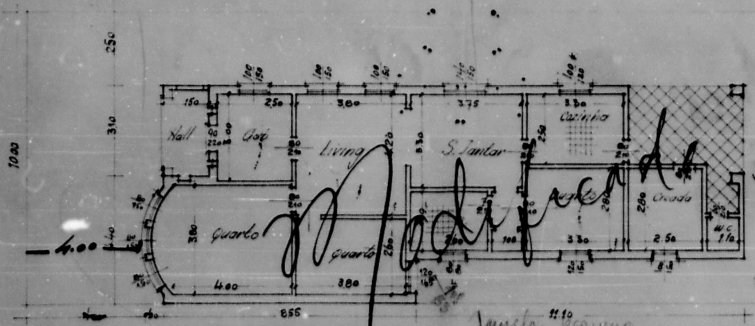

*Pl. Baixa 1:100*

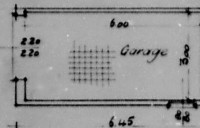

*1:50*

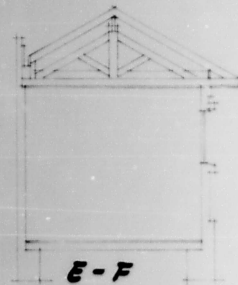

*E-F*

*Garage*



PREFEITURA MUNICIPAL DE PORTO ALEGRE  
CANTO DE PROJETOS MUNICIPAIS

PROCESSO Nº 33.424/52-



Comt. 33.424/52

# PLANTA BAIXA DO PRÉDIO À AV. GUIDO MONDIN Nº

PROPRIETÁRIO: *Flávio M. Silva de Oliveira*  
*Quil. Gomes Carneiro nº 873*

DIRETORIA DE OBRAS	
CA. DE C.ÇÃO	
ZONA 3	LIMITE TAL. Nº 24
Area de pavio. tarreo	
Total da	
area de	
piso	
Tipo de construção	
Data	

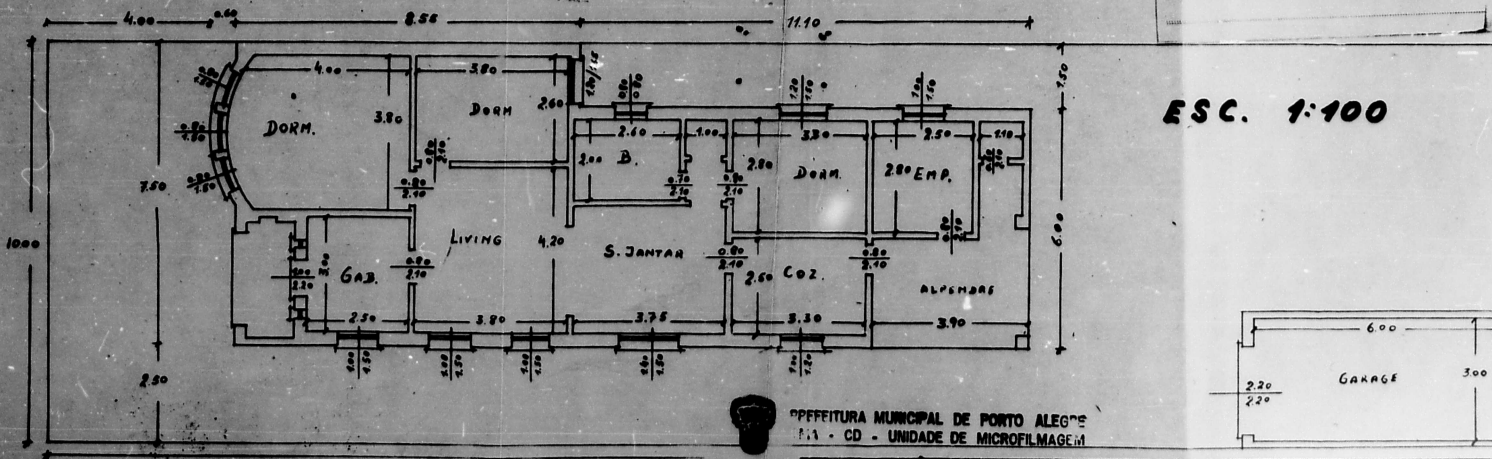

PREFEITURA MUNICIPAL DE PORTO ALEGRE  
F. 1 - CD - UNIDADE DE MICROFILMAGEM  
F. CCESSO Nº 33.424/52 - 400

Vistoria 16.358/53