

Companhia S. de O. de Chu
14-VIII-1942

Ilmo. Snr. Dr. Prefeito Municipal

M. Pignatelli
M. Pignatelli

18

14696
[Handwritten notes and signatures]

Deferido
31-VIII-1942
[Signature]

Instituto Porto Alegre proprietário do terreno à rua C. T. Pedro Salgado, junto ao prédio n. ..., desajando construir, conforme plantas junto, vem pedir a V. S. a respectiva licença.

O requerente reside à rua Gas. de Abreu n. 1121.

de Instalações
Beneficiarias
30 -
Rua Exgotto
*PROTOCOLO
26 JUN 1942
Fls. 178
Vns. 16

N. T.

P. deferimento.

DIRECTORIA DE OBRAS
2ª SECCAO
Livro 116
Pag. 93, 35
Data 9.8.42
[Signature]
Protocolista

Porto Alegre, 17 de junho de 1942

Instituto Porto Alegre
Ulisses Machado Reitor

DIRETORIA GEN. DE SERVICOS INDUSTRIAES
(Departamento Gen.)
26 JUN 1942
*PROTOCOLO
[Signature]

PROTOCOLO
1 JUL 1942

DIRECTORIA DE OBRAS
2ª SECCAO
Livro 4
Pag. 15, 16, 17
Data 1-7-42
[Signature]
Protocolista

PREFETURA DE PORTO ALEGRE
TAB. DE EXPEDIENTE
*01000

DIRETORIA GER. DE EXPEDIENTE
18 JUN 1942
*PROTOCOLO

[Handwritten signature]

464-3/14

2345

A' D. Humb
19.6.42
J.A. [Signature]

Nada temos a opor
quanto ao local
8-7-1942

Nada temos a opor
Em 23.6.42
[Signature]

Atte
81
Nada temos a opor
quanto ao local
presente.

a' d. f. Expediente
25/6
[Signature]

Em 13.7.42
[Signature]

A' D. f. Ind. e Hab.
[Signature]

A' D. f. C. Viacao
Em 14-7-42
[Signature]

2. Directoria
Interinat.
Just. Socic.
26.6.42
[Signature]

Nada temos a opor
Em 31.8.42
[Signature]

O presente não afeta a rota
lacao sanitaria. Não ha nada
a opor.

A' D. f. C. Viacao
Em 11/9/42
[Signature]

1-9-1942
[Signature]
Se amado
11/7/42
[Signature]

Não foi comovido por
lo argumentos.

2.7.42 [Signature]
Nada temos a opor
Em 6/2/42
[Signature]

26.6.45
[Signature]



AS PLANTAS E DESENHOS
QUE ULTRAPASSARAM A MEDI-
DA PADRÃO, CONSTANTES DÊS
TE PROCESSO, ESTÃO MICRO
FILMADAS NO FILME DE 35mm:

14696/42

SÉRIE A	NÚMERO 0098	
FLASH 04	DATA 8-6-76	
ARQ 01	GAV 2	BOX 4

QUANT. DE DOC.
02

[Signature]
PREPARADOR

VISTO DO CHEFE

THE UNIVERSITY OF CHICAGO
LIBRARY
540 EAST 57TH STREET
CHICAGO, ILL. 60637

0098

40

INSTITUTO PORTO-ALEGRE

PLANTA DE SITUAÇÃO ESC. 1:1000.

TERRETORES DE 0,500
5 1160

Visão
M. J. ...
R. 100 RUA CABRAL



ATENÇÃO!
Qualquer alteração poderá ser feita na situação do preço ou na sua planta basta sem prévio aviso à
SECRETARIA DE CADASTRO.

ESTÁ PLANTA FOM
RETIROADA DO ITC
N. 14656142
DE 1970

14.696/70

SEDE DOS ESCOTEIROS NO TERRENO DO INSTITUTO PORTO-ALEGRE.

CORTE TRANSVERSAL

ESC. 1:50

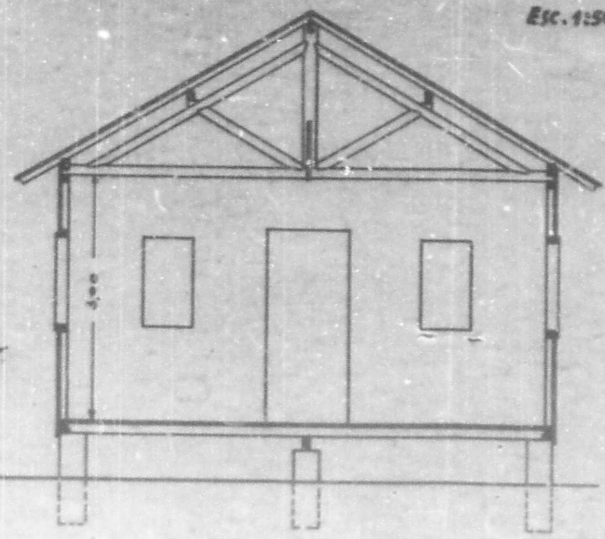

CORTE TRANSVERSAL

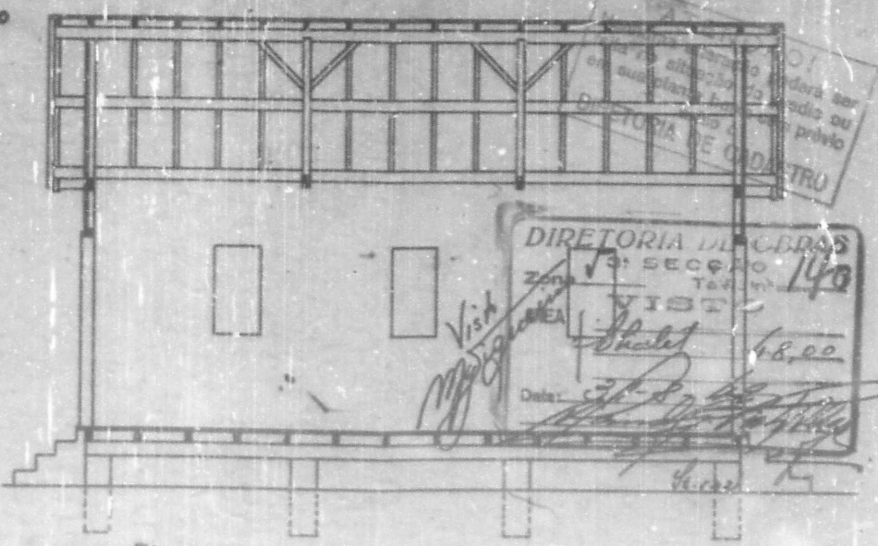

PLANTA BAIXA 1:100

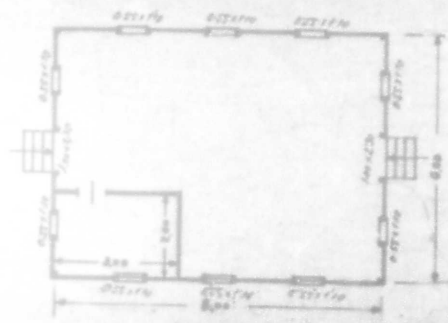

FACHADA

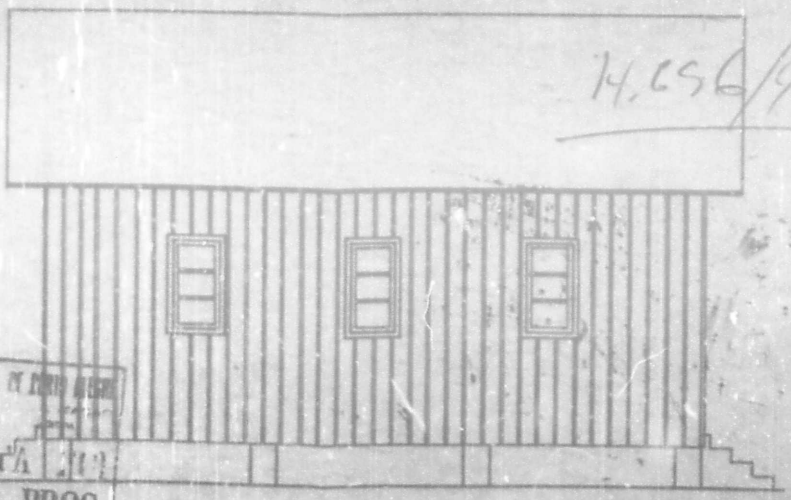

Instituto Porto Alegre
Rua Machado - sala

ESTA PLANTA
FICOU DO PROC.
14696/42