

Ilmo. Snr.  
 Dr. Antonio Brochado da Rocha.  
 M. D. Prefeito Municipal.  
NESTA CAPITAL

2206  
 Lug. -  
 Dist. -  
 Class. - K.42  
 as plantas

*Deferido*  
*Paulo*  
*com a companhia a*  
*Dist. de Eguas*  
*8.3.44*  
*Paulo*

JOÃO GERALDO KRAHE, abaixo assinado, desejando fazer aumento e reforma no prédio de sua propriedade á rua Candido Silveira nº 118, nesta cidade, vem solicitar a V. S., a devida licença, para o que, junta as plantas necessarias.

Nestes termos.  
 E. Deferimento.

Pôrto Alegre, 27 de Junho de 1943

*João Geraldo Krahe*  
*27.6.43*

Directoria de Instalações  
 Domiciliares  
 - de -  
 Aguas Exgotto  
 PROTOCOLLO  
 31 JAN 1944  
 Fzs. 231  
 Nos. 3  
 DIRETORIA GERAL  
 SERVIÇOS INDUSTRIAIS  
 (Departamento Central)  
 29 JAN 1944  
 PROTOCOLLO  
 Reg. *[Signature]*

DIRECTORIA  
 DE  
 OBRAS  
 8ª SECCAO  
 Livro 6  
 Pag. 94 nº 19  
 Data 24.2.44  
*[Signature]*

*João Geraldo Krahe*

Secretaria Geral de Obras e Viação  
 PROTOCOLO  
 9 FEV 1944  
*[Signature]*

19-1-1944.

BRASIL  
 PREFEITURA  
 DE  
 PORTO ALEGRE  
 TAXA DE EXPEDIENTE  
 \*0100  
 CP \$ CENTAVOS



0256

332-118

90

A' Directoria  
para informar.

Sust. Amie  
Jahiel  
Em 29/1/44

A' D. G. Obras e Viaçõs.  
7/3/44  
Edição

O presente projeto satis-  
faz o Regulamento da  
D. G. P. P.

4-2-1944

Barbosa

Compreensão  
de 27/4/44

S. am do  
4/4/44  
Jahiel

Prado Torres  
a viz.

Em 21-3-44  
Prado Torres

De aino  
23-III-1944

Miguel

D. DE CADASTRO  
NADA TEMOS A CRÓR  
17/2/44  
DIRETOR

Nada temos a opôr  
quanto ao local  
17-2-1944

Adatto

Resumos e conju-  
rimentos de seguen-  
te.

Prado Torres

Visto  
2-III-1944

Miguel



AS PLANTAS E DESENHOS  
QUE ULTRAPASSARAM A MEDI-  
DA PADRÃO, CONSTANTES DÊS  
TE PROCESSO, ESTÃO MICRO  
FILMADAS NO FILME DE 35mm:

2206/44

SÉRIE A	NÚMERO 104	
FLASH 4	DATA	
ARQ 1	GAV 3	BOX 1

QUANT. DE DOC.  
3

  
PREPARADOR

VISTO DO CHEFE



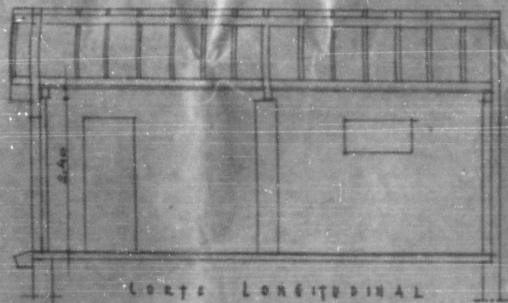

CORTA LONGITUDINAL

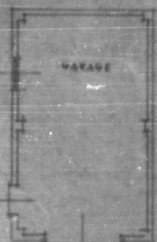

PLANTA BAIXA

Município de Porto Alegre  
 C.P. 10  
 UNIDADE DE MICROFILMAGEM  
**ESTA PLANTA FOI  
 ENTREGADA DO PROC.  
 Nº 2206/44**  
 (L.º 6.486)

Diretoria Geral de Engenharia Industrial  
 C.I.D.  
 Projeto Nº 23177  
 Toda instalação executada por este órgão  
 não mantida, ou clandestina, incorrerá  
 na multa de Cr\$ 500,00 a Cr\$ 2.000,00, de  
 acordo com o Dec. Nº 178 de 2-3-32

- PROJETO DE REFORMA E AUMENTO Nº 118 DA
- PROPRIEDADE DO SR. JOÃO GERALDO KRANZ
- ESCALA: 1/30/100

AZEVEDO JUNIOR, LUIZ  
 ENGENHEIRO - CONSTRUTIVISTA  
 DESENHO Nº 7771 - C -  
 PORTO ALEGRE, 10 / 1 / 44  
*Hubertus*

*ARQUITETO RESPONSÁVEL  
 João S. V. Pimenta  
 Habilitado nº 1000*

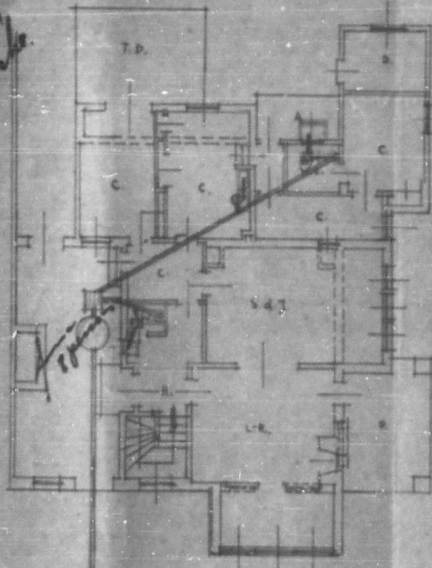

ANDAR TERREO

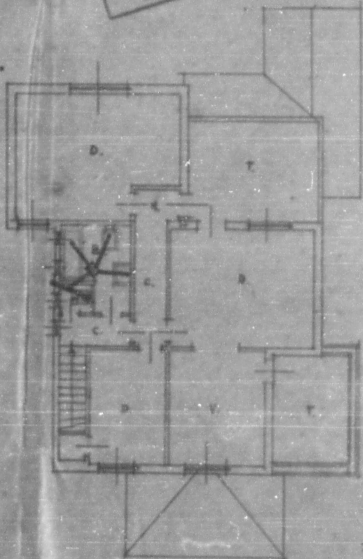

ANDAR PRIMEIRO

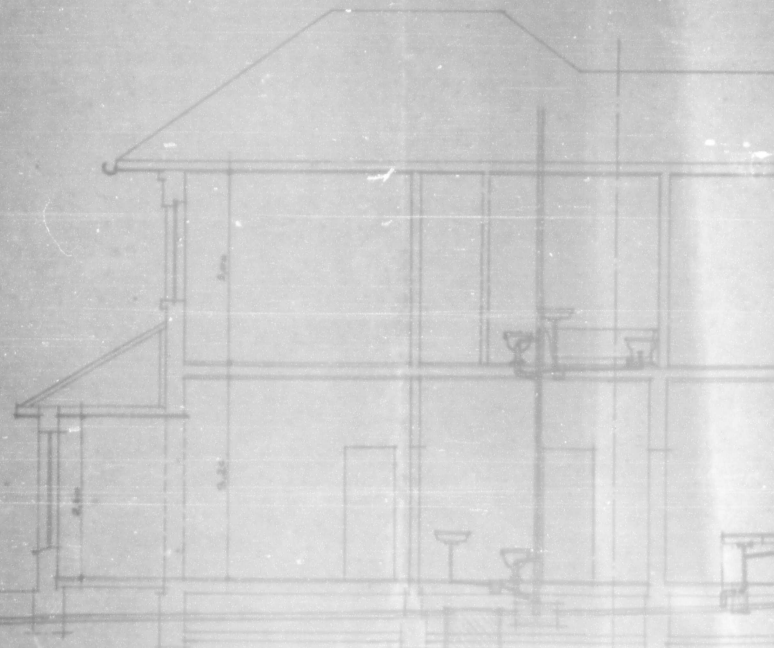

CORTA LONGITUDINAL

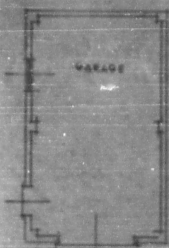

PLANTA BAIXA

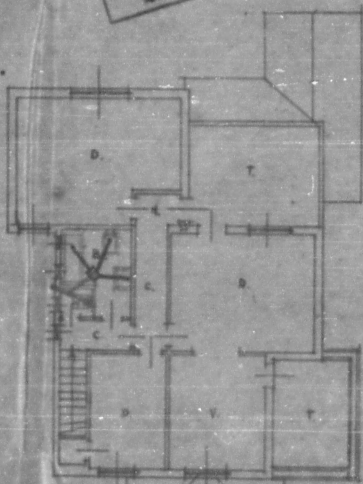
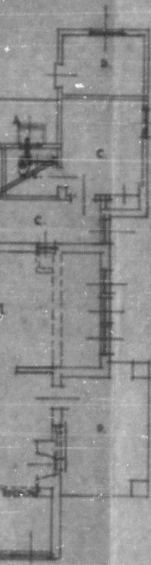

ANDAR TERREO

 Prefeitura Municipal de Porto Alegre  
 UNIDADE DE MICROPLANEJAMENTO  
 ESTA PLANTA FOI  
 ENTREGADA POR PROC.  
 Nº 2206/74

Diretoria Geral de Serviços Industriais  
 C. I. D.  
 Projeto Nº 231/49  
 Toda instalação executada por instalador  
 não matriculado, ou clandestino, incorrerá  
 na multa de Cr\$ 500,00 e Cr\$ 200,00, de  
 acordo com o Dec. Nº 718 de 2-5-59.

- PROJETO DE REFORMA E AUMENTO Nº 118 DA RUA CANDIDO DA SILVEIRA
- PROPRIEDADE DO SR. JOÃO GERALDO KRARE - PLANTA DE EXOTOS
- ESCALA: 1/50/100

AZEVEDO JUNIOR & FILHO  
 ENGENHEIROS - CONSTRUTORES  
 DESENHO Nº 2771 - C  
 PORTO ALEGRE 10 / 1 / 1964  
*Luiz*

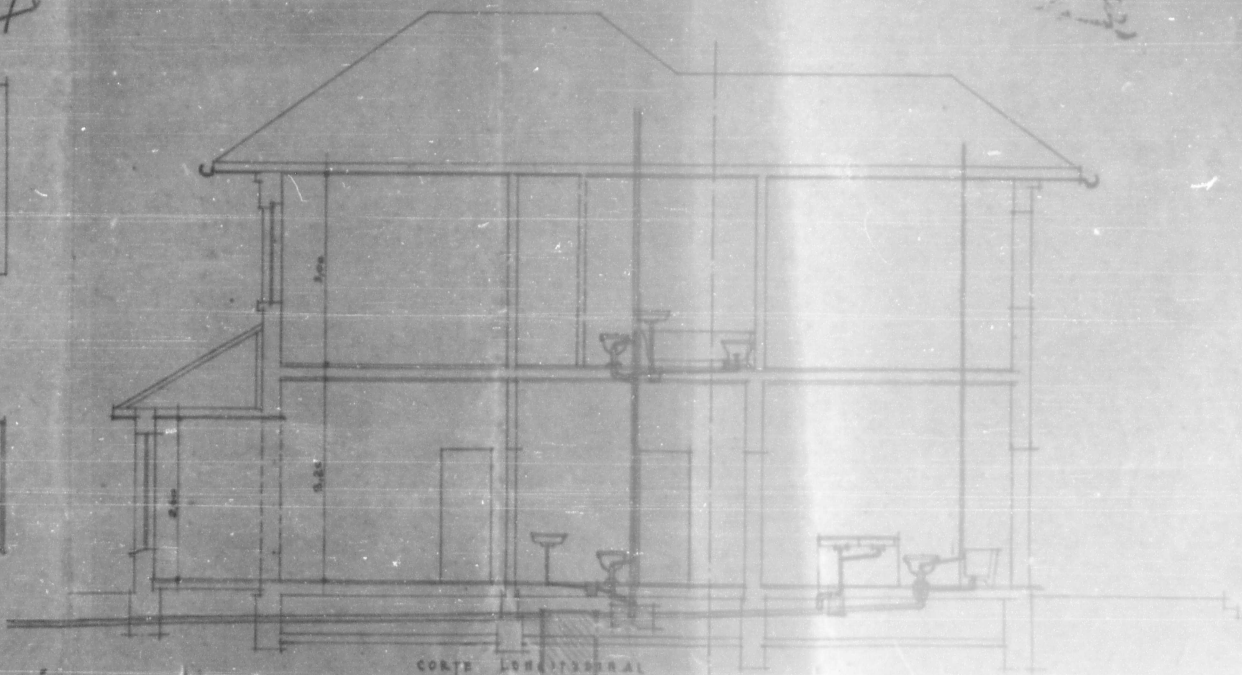

CORTE LONGITUDINAL

SITUAÇÃO DE UM PRÉDIO A SER AJUSTADO E REFORMADO  
 RUA CANDIDO DA SILVEIRA Nº 118  
 PROP. JOSÉ GERALDO KRANK REC. 7-1000 - 7-200.

HAZEVEDO MOURA & CERTUM  
*José S. A. Moura*  
*José S. A. Moura*

REC. 7-1000 - 7-200  
 1970  
*Documente em folha*  
*de 2 folhas*  
*[Signature]*

**ATENÇÃO!**  
 Nenhuma alteração poderá ser  
 feita na situação do prédio e  
 em sua planta e esta sem prejuízo  
 do direito de registro

3  
 341-03  
 UNIDADE DE MICROFILMAGEM  
 ESTA PLANTA FOI  
 REGISTRADA DO PROC.  
 2206/94

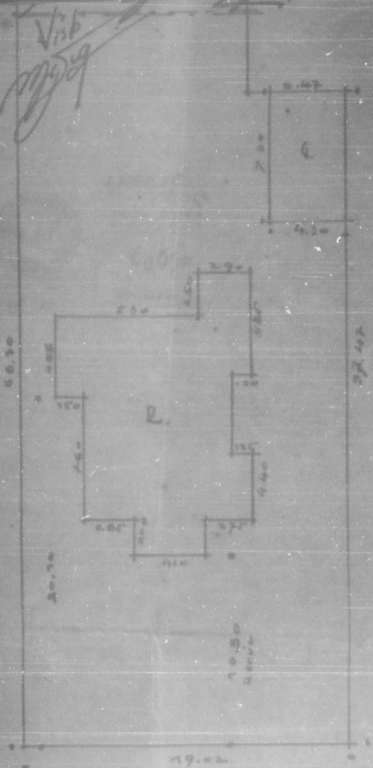
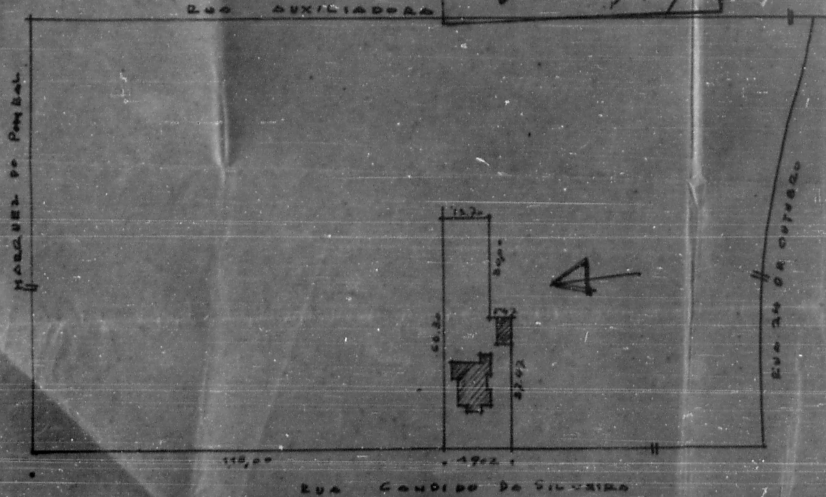

PROJ. JOSÉ GERALDO KRANK  
 ARQUITETO - CONSTRUTOR  
 DESENHO Nº 22 EX 20  
 PORTO ALEGRE, 11 de Junho de 1970

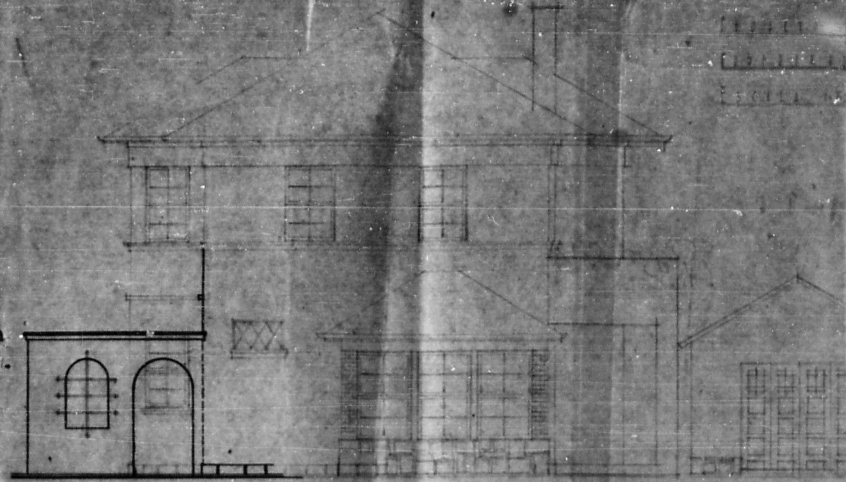

FACADA

FACADA

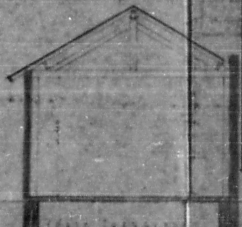
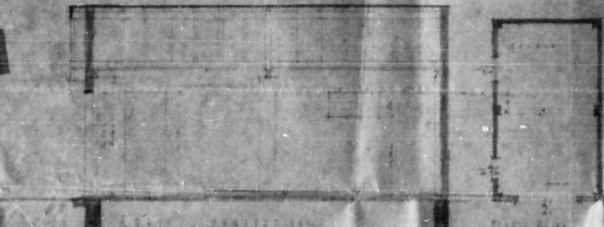

*Handwritten note:* 11 metros de altura de fachada

VERIFICADO  
1940

DIRETORIA DE OBRAS  
CIVIS  
ESTADO DO PARANÁ  
1940

ATENÇÃO

Notamos alterações pedidas por  
letra no alvará de 23 de maio de  
1939



3 Prefeitura Municipal de Curitiba  
CIVIS  
ESTADO DO PARANÁ  
ESTA PLANTA FOI  
ELABORADA POR  
2206/44

EXISTENTE  
A DEMOLIR  
A CONSTRUIR

