

Ilmo. Sr. PREFEITO MUNICIPAL DE PORTO LALEGRE

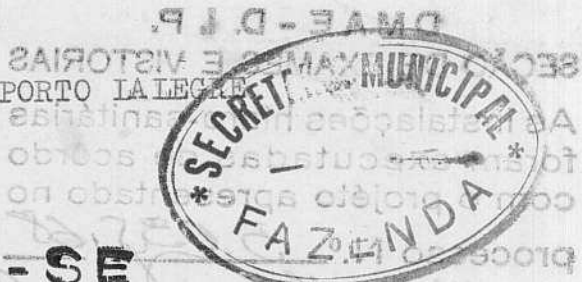

HABITE-SE

Em 3/3/1970

06875

Dr. WILSON KRIMBERG E OUTROS, proprietários do prédio em construção à Rua Dario Pederneiras nº-616, tendo concluído a construção dos seguintes apartamentos do referido prédio : apt's - 101, 102, 201, 202, 204, 206, - 301, 302, 303, 304 e 306, vem muir respeitosamente solicitar a V.S. Vistoria Parcial dos referidos apartamentos.

O requerente reside a Rua Vigário José Inacio 317, 18º andar sala 1811 (Galeria do Rosário)

N. Termos

P. Deferimento

Porto Alegre, 5 de Fevereiro de 1970

86.958

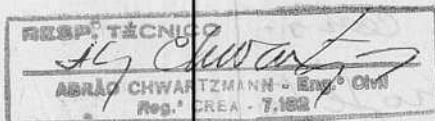

VISTO:

Ficha de Inscrição nº 19/70

FUNCIONÁRIO SMF-DL-SI-Secção Técnica



010

**DMAE - D. I. P.**  
**SEÇÃO DE EXAMES E VISTORIAS**

As instalações hidro-sanitárias foram executadas de acordo com o projeto apresentado no processo N.º 5.035/68

Em 17/2/70

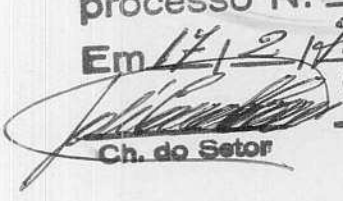
  
Ch. do Setor

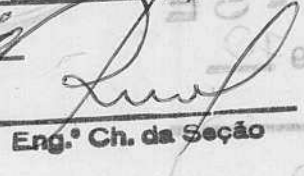
  
Eng.º Ch. da Seção

06872

À - S. Vist

Proj. Const. = 15.269/68

|| Loc. = 37.186/68

|| Prorog. = 45.826/69

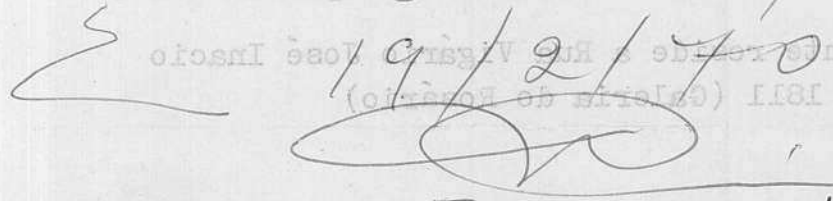
  
19/2/70

3991 Vistos

Ào Chefe de S.V.

Vistoria parcial.

Apartamentos - 101-102-  
201-202-204-206-301-  
302-303-304 e 306 - cons-  
truídos de acordo com o projeto  
aprovado.

Cabe em: 626, pela  
maq. Dario Pederneiros.

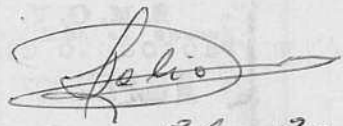

36-2-70

Falt. certificada de P.T.  
E 26/2/70 

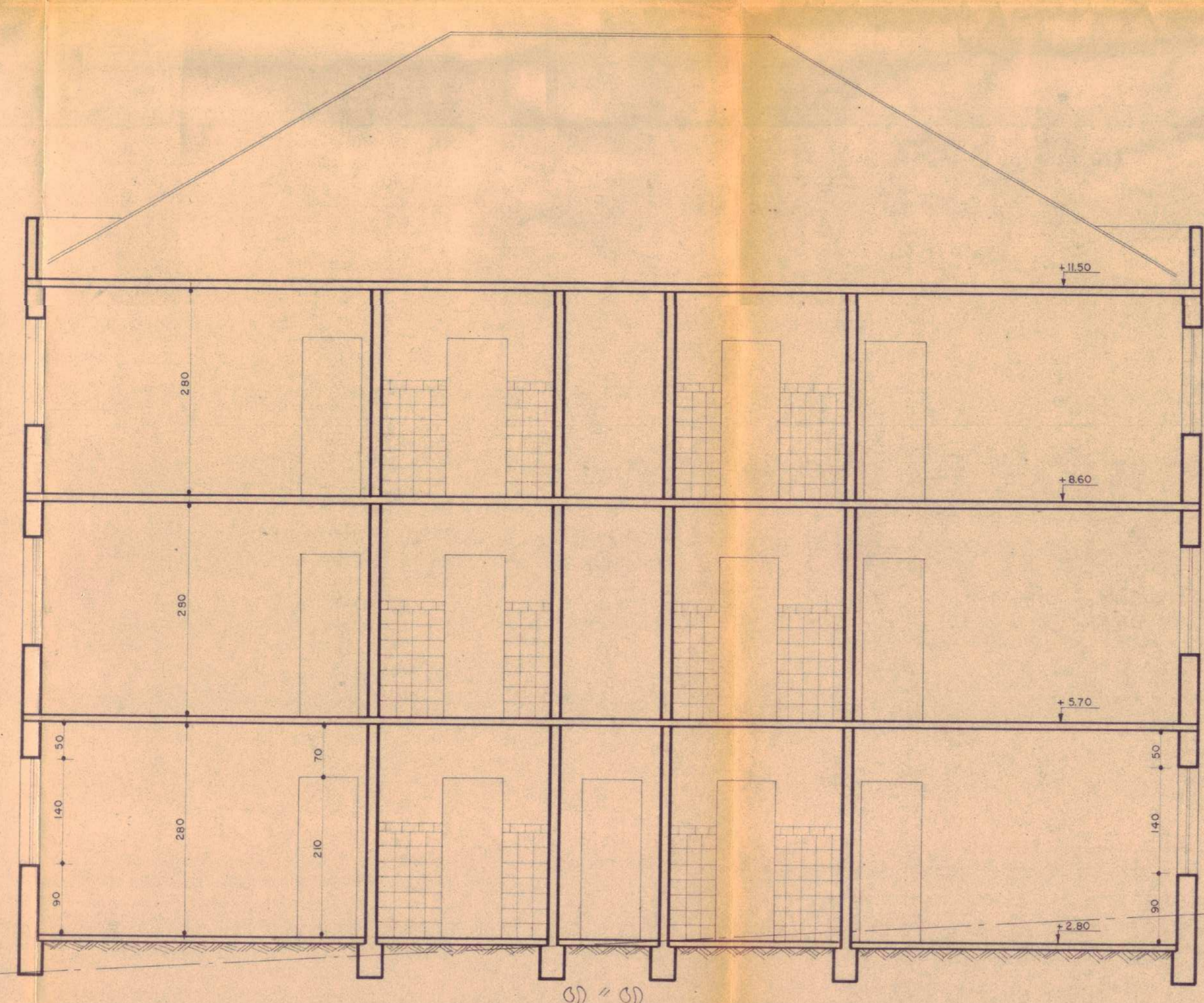
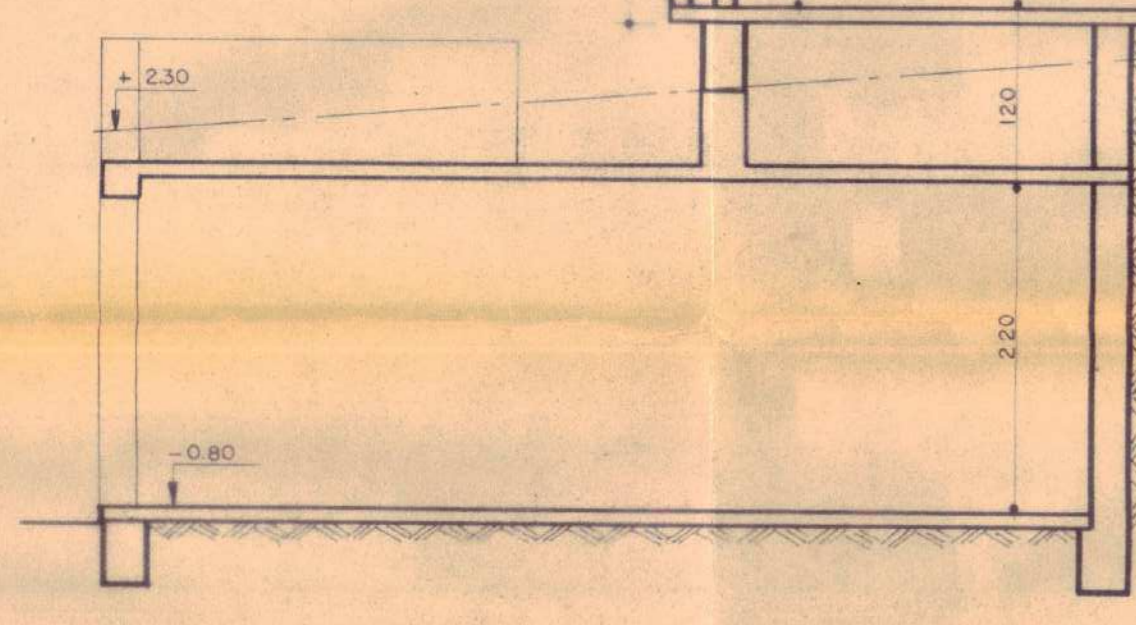
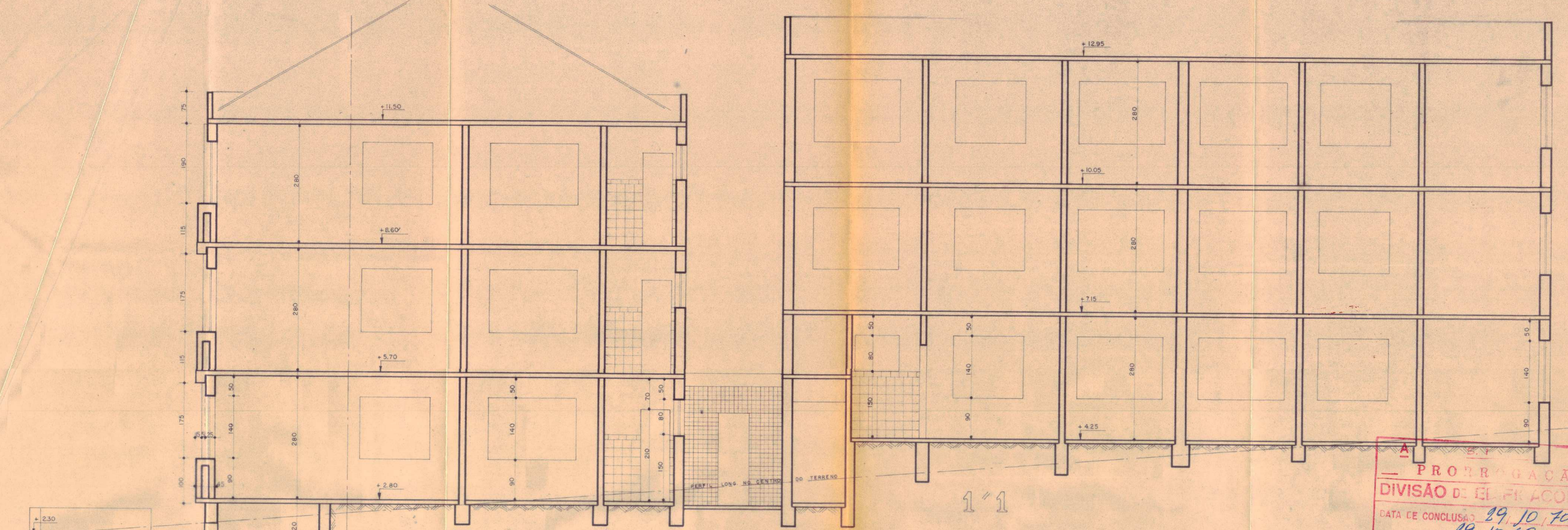

**PRORROGAÇÃO**  
 DIVISÃO DE EDIFICAÇÕES  
 DATA DE CONCLUSÃO: 29.10.70  
 EM: 29.10.69  
*[Signature]*  
 EN

**FASE** REC. Nº 15269-68

**DIVISÃO DE EDIFICAÇÕES**

PAV. TERREO:	437,66
3/SoLo	88,45
Pisos	3 Pisos
TOTAL:	1.395,43

TIPO DE CONSTRUÇÃO:  
 EM: 9/1/68  
*[Signature]*  
 EN

PREFEITURA MUNICIPAL  
 DE PORTO ALEGRE  
 DIVISÃO DE EDIFICAÇÕES  
**APROVADO**  
*[Signature]*  
 EN - CHEFE DA 1ª SEÇÃO

**2ª FASE** REC. Nº 37186-68  
 DIVISÃO DE EDIFICAÇÕES  
 ZONA - LINDO 49 TALÃO Nº 50  
 DATA DA CONCLUSÃO: 28/8/69  
 EM: 28/8/68  
*[Signature]*  
 EN

001.006875.70.0 02  
**EDIFÍCIO DE APARTAMENTOS**  
 SITUACAO: RUA SARIO PEDERNEIRAS  
 PROP. *[Signature]* PROP. *[Signature]*  
 PROJETO: B. U. D. L. G. E. R. CONSTR. *[Signature]*  
 ARR-CREA 9528  
 ESC. 1/5 0  
 CORTES



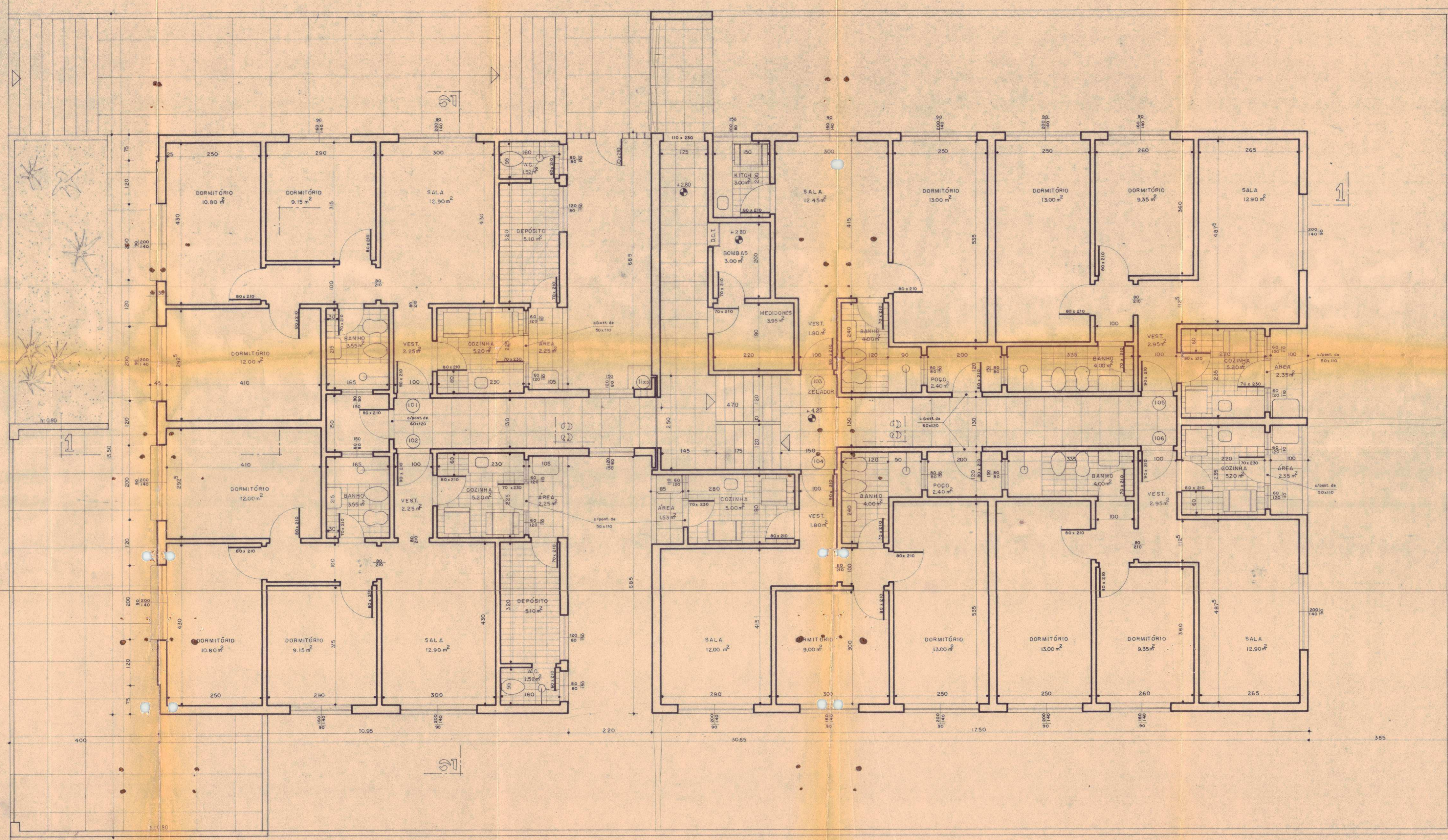

PAV. TÉRREO  
ÁREA CONSTR. 437,66 m<sup>2</sup>

**A** **PRORROGAÇÃO**  
**DIVISÃO DE EDIFICAÇÕES**  
DATA DE CONCLUSÃO: 99.10.70  
EM: 29.10.69  
*J. Lopes*  
EN. CHEFE

**1ª S.M.O.V. APROVAÇÃO DE PROJETO**  
**FASE** PROC. N.º 15.269/68  
**DIVISÃO DE EDIFICAÇÕES**  
PREFEITURA MUNICIPAL DE PORTO ALEGRE  
EN. CHEFE  
PAV. TÉRREO: 437,66  
L 5/6040 82,45  
R 3 218,00  
TOTAL: 1.795,43  
TIPO DE CONSTRUÇÃO: 1  
EM: 17/1/68  
*Francis*  
EN. CHEFE

**2ª S.M.O.V. LICENCIAMENTO**  
**FASE CONSTRUÇÃO**  
**DIVISÃO DE EDIFICAÇÕES**  
ZONA LIVRO 47 TALÃO N.º 50  
DATA DA CONCLUSÃO: 28.1.69  
EM: 1.8.68  
*Alcides*  
EN. CHEFE

001.006875.700 64  
**EDIFÍCIO DE APARTAMENTOS**  
SITUAÇÃO: RUA DARIO PEDRENEIRAS  
PROPR. *Alcides*  
PROPR. *Francis*  
PROJETO: BRUNO LACHER  
ARQ. CREA 9.528  
CONSTR. *Alcides*  
EN. CHEFE  
**1** 1º PAVIMENTO (Térreo) ESC. 1:50

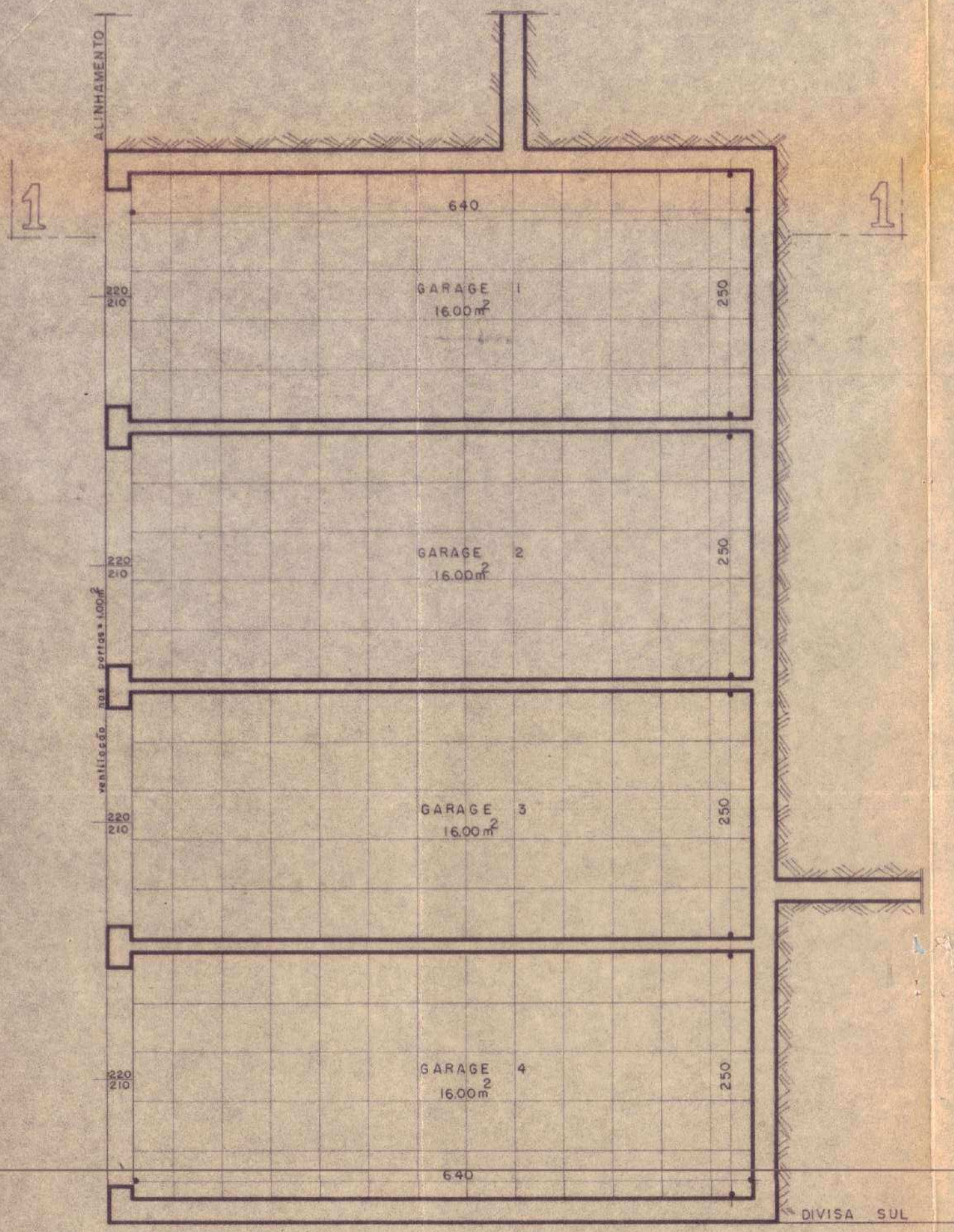

GARAGES  
ÁREA CONSTR. 82.45m<sup>2</sup>

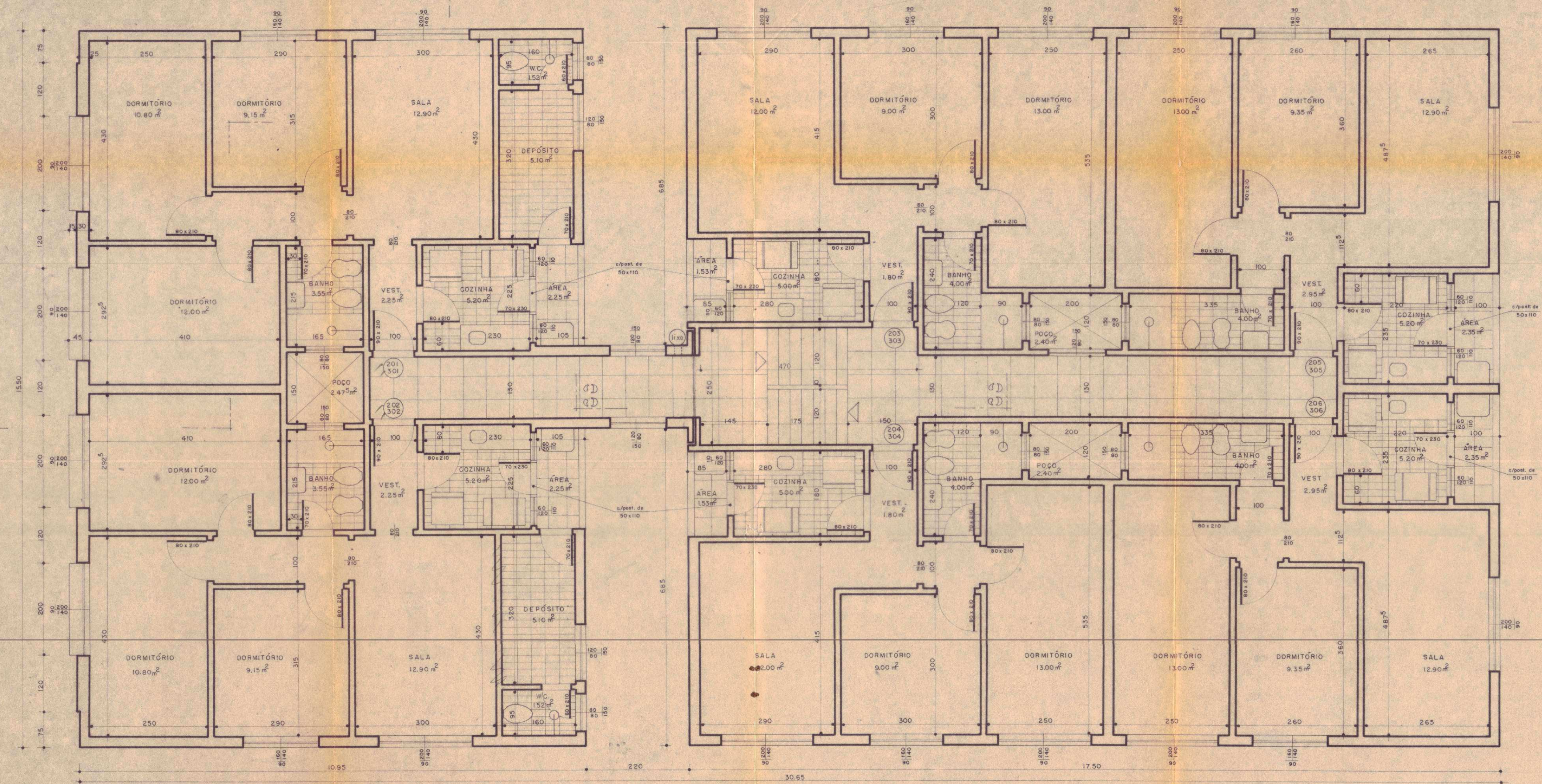

2º e 3º PAVIMENTO  
ÁREA CONSTR. 437.66m<sup>2</sup>

PROJ. M. O. V.  
PRORROGAÇÃO  
DIVISÃO DE EDIFICAÇÕES  
DATA DE CONCLUSÃO: 29/10/70  
EM: 29-10-69  
Eng.º CHEFE

1ª SUBM. APROVAÇÃO DE PROJETO  
FASE PROJ. Nº 15269-68  
DIVISÃO DE EDIFICAÇÕES

ÁREA PAV. TERREO:	437,66
3/50LO	82,45
ÁREA TOTAL:	315,05
TIP. DE CONSTR.:	1.395,43
EM: 9/17/68	

PREFEITURA MUNICIPAL DE PORTO ALEGRE  
PROJ. M. O. V.  
DIVISÃO DE EDIFICAÇÕES  
APPROVALO 2ª SUBM. LICENCIAMENTO DA FASE CONSTRUÇÃO  
DIVISÃO DE EDIFICAÇÕES  
ZONA LIVRO 49 TALAO 50  
DATA DA CONCLUSÃO: 28/8/68  
EM: 28/8/68  
Eng.º CHEFE

001.006875.700 OS  
EDIFÍCIO DE APARTAMENTOS  
SITUAÇÃO: RUA DARIO PEDERNEIRAS  
PROPR. *Nilton Costa Kusumbe & Paulo Trivelpy*  
PROPR. *Paulo Trivelpy*  
PROJETO: BRUNO LACHER  
CONSTR. *Arquit. Christiano S. de C. M.*  
ARQ.-CREA 9528  
22 e 32 PAVIMENTO - GARAGES  
ESC. 1:50

6875/70

Foi anexado o certificado de C.R.T.  
feito por meio de uma ligação  
telefônica. 03/3/70

*[Handwritten signature]*

06

<b>VISTORIADO</b> <i>parcial</i>
Início...../...../.....
Conclusão...../...../.....
Recebeu o nº 626
Pode ir a J. L.
Em 3 3 / 70
Eng. Chefe

*[Handwritten signature]*

AO DEPARTAMENTO DE FISCALIZAÇÃO

Solicitamos datas.

Em 5.3.70

*visto:*  
*[Signature]*

*[Signature]*  
Mat. 20.676

Sr. Fiscal.

Para atender a solicitação supra.

Em 9 13 1 70

CHEFE SETOR - 3 - D. F.

Sr. Chefe do 3º Setor F.F.  
A Edificação foi iniciada em 2/19/68 e concluída a 10/2/70

Em 11/3/70 *[Signature]*

Sr. Chefe da Sec. Múltipla.

Com a informação do Sr. Fiscal.

Em 11 13 1 70

CHEFE SETOR - 3 - D. F.

A Divisão de Registos - Setor de Fichário  
Com a informação seguinte

Em 12/3/70

*[Signature]*  
Chefe da Secção de Fich. Matr. da

Dev

à Div. de Lançamentos

Visto

*[Signature]*

MIGUEL FRANCISCO CONRADO  
Chefe do St. de Fichário

Em 13-3-70

*[Signature]*

MAI-20676

Trata-se de pedidos totalmente concluídos, inclusive as garagens, a classificação para os apartamentos e alvenarias médias, sendo as garagens alvenarias simples de uso coletivo. Os apartamentos com as respectivas garagens e de ocupação residencial.

Em 24.3.70

*[Signature]*  
PAULO PINÓS PARFEIRA  
AGENTE TRIBUTÁRIO

A DIV. DE LANÇAMENTO  
SERV. IMOBILIÁRIO

Em 23 de 3 de 1970

*[Signature]*  
Dir. - Chefe da Secção Predial e Territorial



ao cadastro

07

Com base na individualização de peças constante fornecida pelo responsável, efetuamos a inclusão <sup>parcela</sup> do prédio 626 da rua Dário Pedersen.

As economias 104,105,106,203,205,305 e garagens aguardam vistoria

cancelamos a inscrição 593180, a partir de 9/68, face englobamento com a inscrição 593181, que após seu cancelamento é formalizado (a partir de 3/70, face a inclusão acima citada.

Em 25/3/70

*Sonia Fiterman*

Sonia Fiterman  
Escriturário - mat. 20.407

*Amunio*  
José Luiz Wernz de Oliveira  
Chefe Setor 1 - FLI - S&TDV

**- CONFERIDO -**

À SEÇÃO DE CADASTRO, para as providências cabíveis. Anexo 3, BA e listagem(s).

Outrossim, esclarecemos, que o expediente retardou nesta Seção em consequência da Mecanização de listagem.

FLIG - St. CP. 22 / 7 / 70

*Diabonnes*  
Conferente

*[Assinatura]*  
Chefe

*[Assinatura]*

006875.70.0

Fo St. de Revisão  
Finalizada

Obs. seguem junto as providências  
do proc. de Vert. Finop nº 20700/70,  
que também segue neste departamento  
Sebor.

Em 8-6-71

Fls

20404

*[Signature]*  
0  
GLAUCINO N. ROLM  
S.L. - CHEFE SETOR-C

Coordenador, Poderes de Arquivistas

*[Signature]*  
DANILLO B. ARADJO  
Escolh. Mat. 6002 24/7/71

Bo Núcleo de Protocolo - S.M.G.V.

Por solicitação do memorando nº 13/75

Em 13/02/75

Bençeição

Verb: *[Signature]*  
*[Signature]*