

Ilmo. Snr. Dr. Prefeito Municipal

18

15557
Res.
Dist. Cr
Ass. B-9
Doc. <i>Carlos Bianchi</i>

*Definitivo*  
*21-VI-1942*  
*M. J. J.*

*Carlos Bianchi*, proprietário do terreno à *rua fal Camara*, junto ao prédio n.º *424*, desejando construir, conforme plantas junto, vem pedir a V. S. a respectiva licença.

O requerente reside à *no mesmo prédio* n.º

Directoria de Instalações Domiciliares - de - Agua e Exgotto
PROTOCOLLO
2 - JUL 1942
Fls. <i>67</i>
Nos. <i>307</i>

N. T.

P. deferimento.

D. DE OBRAS
SECCAO
<i>104</i>
<i>68 84</i>
<i>15742</i>
<i>Guardiola</i>

Porto Alegre, *1* de *Julho* de 1942

*Julia P. Pedro Bonotto*

DIRECCAO DE SERVICIOS E OBRAS
(C. P. de Engenharia e Constr.)
2 JUL 1942
PROTOCOLLO

Directoria Geral de Obras e Viaçoes
PROTOCOLLO
2 JUL 1942



PREFEITURA DE PORTO ALEGRE
TAXA DE EXPEDIENTE
*01000=



Agreement between...  
signed on 2<sup>o</sup> of July 1942  
Ilmo. Sr. Dr. Prefeito Municipal

Just. Juicio.

18

2.7.42

*[Handwritten signature]*

O presente projeto se refere  
a Regulamenta do S.G.P.

7-3-1942

*[Handwritten signature]*

Leam to.

Composante  
Leuzel  
7-7-42

*[Handwritten signature]*

S. D. O. A. T. A. C. O.  
Jun 8-8-42

Nada tem a ver  
E 13/7/42

*[Handwritten signature]*

Não ha inconveniente em ser concedido  
o que requer.

*[Handwritten signature]*  
7-7-42

*[Handwritten mark]*

SECRETARIA  
MUNICIPAL  
PORTO ALEGRE  
1942

00010\*

Protocolo  
3-JUL-1942  
Nos 84  
Fls 17

SECRETARIA  
MUNICIPAL  
PORTO ALEGRE  
1942



PREFEITURA MUNICIPAL DE PORTO ALEGRE  
SMA - SERVIÇO DE DOCUMENTAÇÃO  
SEÇÃO DE MICROFILMAGEM

AS PLANTAS E DESENHOS  
QUE ULTRAPASSARAM A MEDI-  
DA PADRÃO, CONSTANTES DÊS  
TE PROCESSO, ESTÃO MICRO  
FILMADAS NO FILME DE 35mm:

15557/48

SÉRIE A	NÚMERO 0098	
FLASH 06	DATA 9-6-46	
ARC 01	GAV 2	BOX 4

QUANT DE BCC  
03

*Yeg*  
FILMADOR

PROJETO DE CONSTRUÇÃO DE COZINHA PARA OS FUNDOS DO PREDIO Nº 424 DA RUA GAL. CAMARA  
PROPRIETARIO SRO. DR. CARLOS BIANCHI

o proprietario: Ep. Pedro Bonetto

o construtor: J. ...

ATENÇÃO!  
Nenhuma alteração poderá ser feita na situação do prédio ou em sua planta sem a aprovação do Serviço de Registro e Cadastro.

ESTADO DO RIO DE JANEIRO  
MUNICÍPIO DE RIO DE JANEIRO  
ESTAD. DE REGISTRO E CADASTRO  
ESTA PLANTA FOI  
RETRABADA DO PROC.  
15557/42  
(17 e 18/02)



DIRETORIA DE OBRAS  
3ª SECCAO  
Zona 3ª Seccao  
Tallo nº 674  
AREA VISTO  
11,32  
Data: 19/02/42

EXISTENTE  
A CONSTRUIR

Visto  
M. P. ...

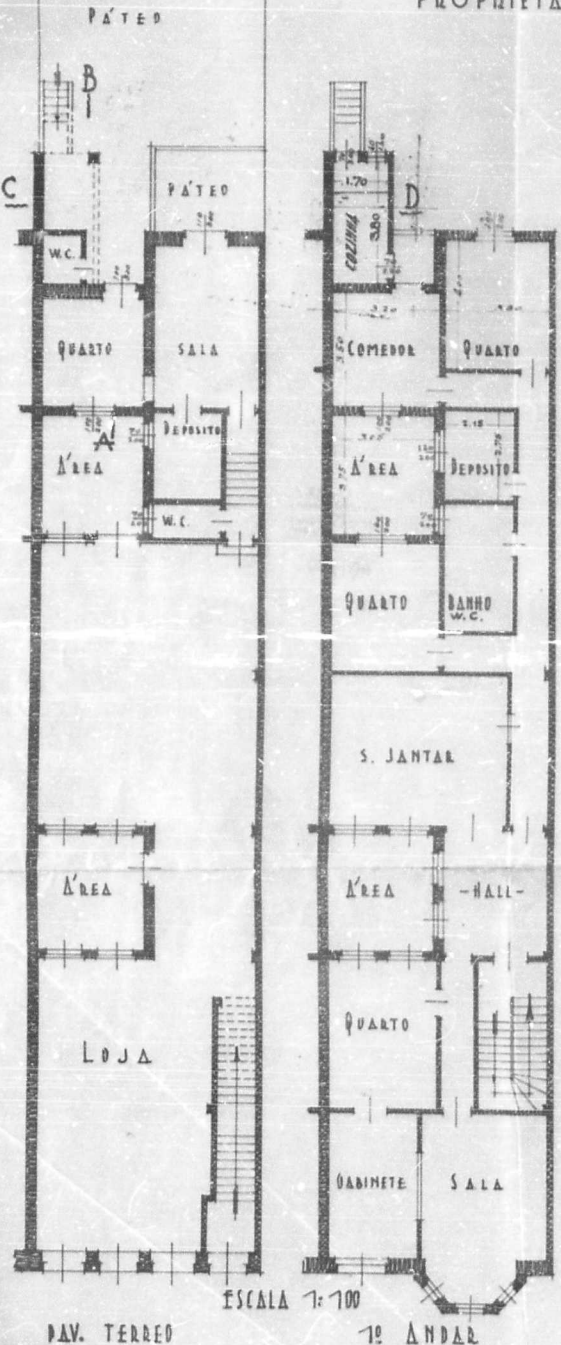

ESCALA 1:100

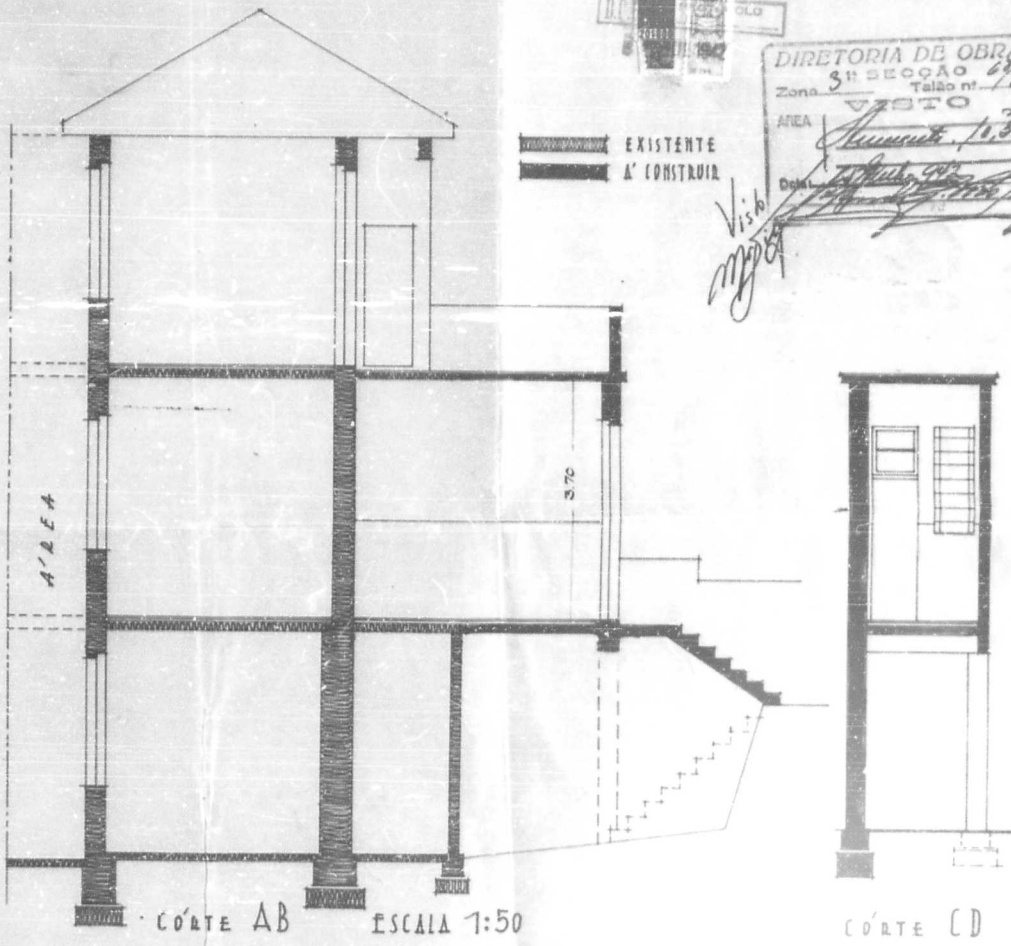

CÓRTE AB ESCALA 1:50

CÓRTE CD

PAV. TERREO

1º ANDAR

15557/42

PROJETO DE ALTERAÇÃO DA COZINHA DO PREDIO A RUA G. CAMARA N° 424  
DE PROPRIEDADE DO SR. DR. CARLOS BIANCHI

E. Lippmann Cornelli

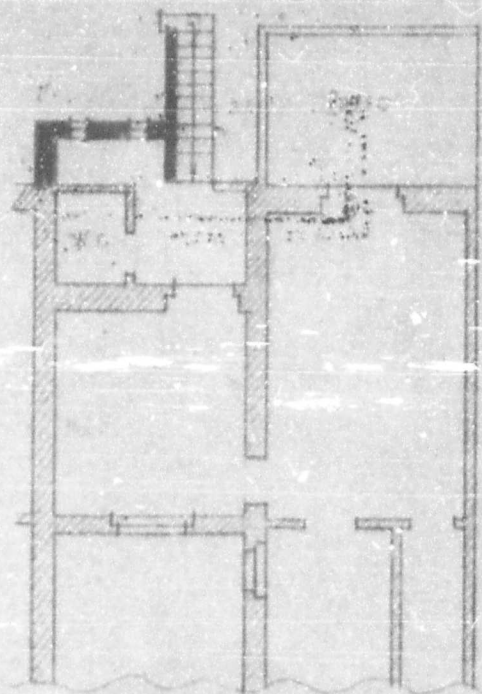

PAV TERREO

EIG. 1:400

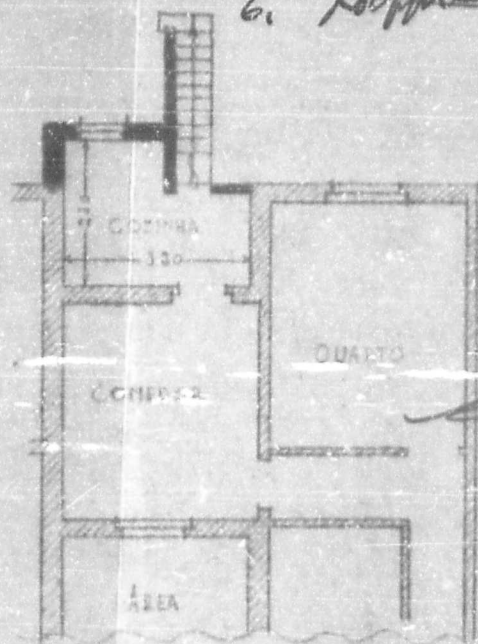

PAV SUPERIOR

DIRETORIA DE OBRAS

Zona 4ª SEÇÃO 6784

AREA 110,50

Acordant. de  
predial par. 4,60

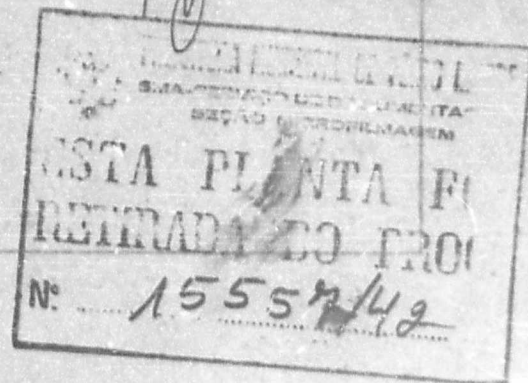

15557/42

PROJETO DE CONSTRUÇÃO DE COZINHA PARA OS FUNDOS DO PREDIO Nº 424 DA RUA DA CAMARA  
PROPRIETARIO: SR. DR. CARLOS BIANCHI

e proprietario: Sr. Pedro Bonotto

e construtor: Guyperrino Cornelli

Esta planta poderá ser  
em situação do prédio ou  
aviso a  
DIRETORIA DE CADASTRO

ESTA PLANTA FOI  
REGISTRADA EM PROCL.  
15557/42

D.C.O.V. 1200 1211

DIRETORIA DE OBRAS  
E SECCAO  
Zona 13 Talão nº 684  
VISTO  
Anuário 10/54

Handwritten signatures and notes in the registration stamp area.

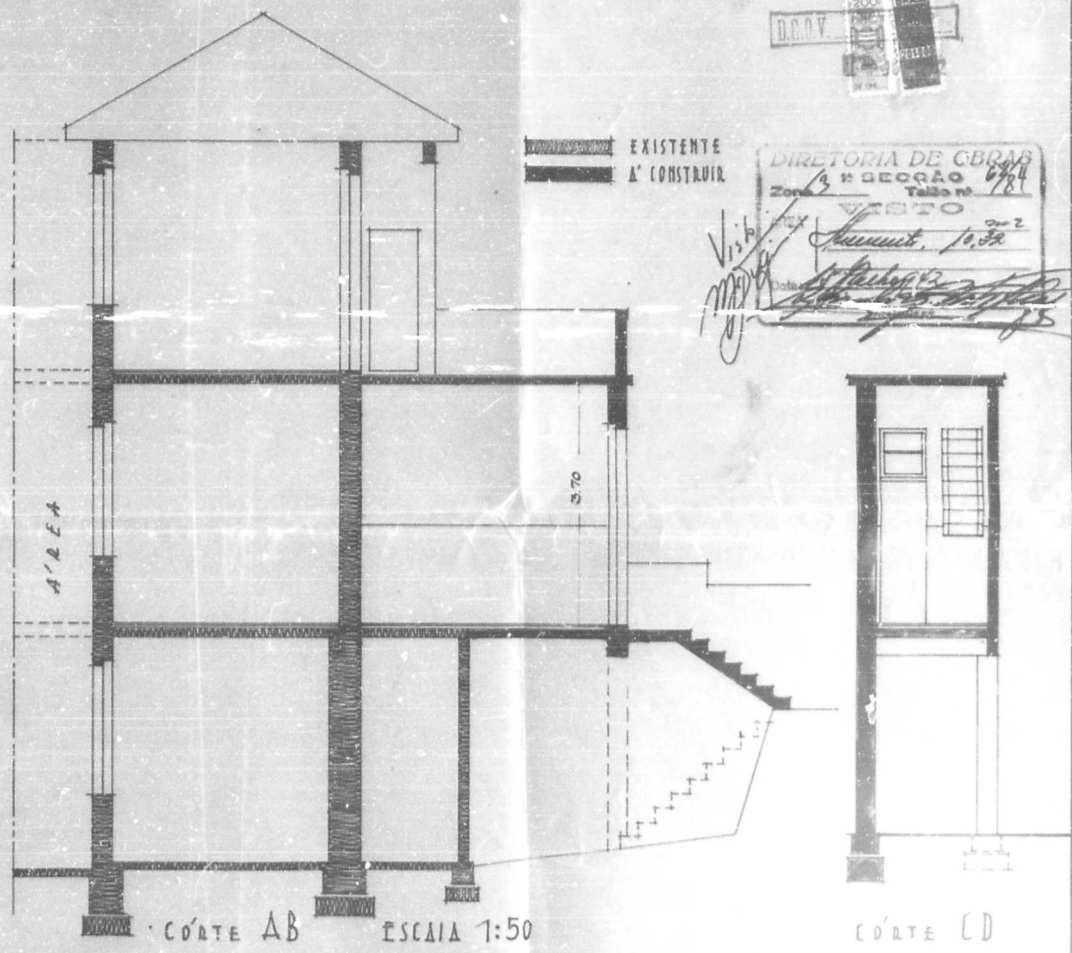
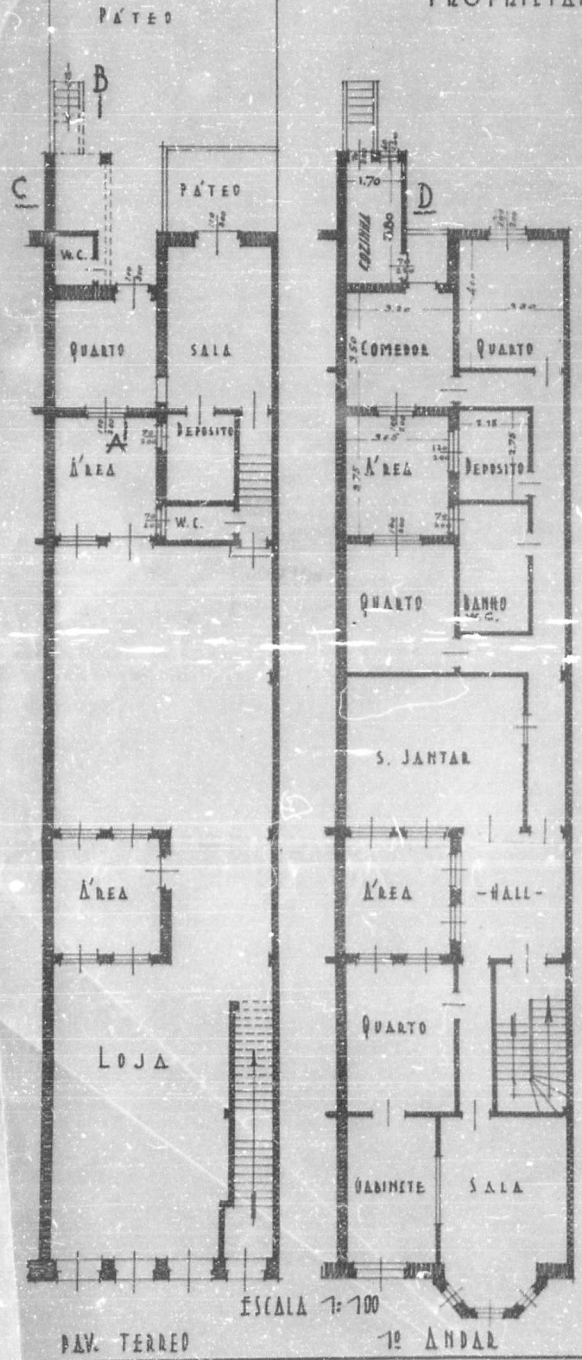

PAV. TERREO

ESCALA 1:100

1º ANDAR

CÓRTE AB ESCALA 1:50

CÓRTE CD