

91 204-5A 2419



PREFEITURA MUNICIPAL DE PORTO ALEGRE
SECRETARIA DA ADMINISTRAÇÃO
SERVIÇO DE DOCUMENTAÇÃO

11/10

36

Protocolo

PROCESSO N.º 773853
27 ABR 1971

C. I. SETOR 9

INTERESSADO: ANTONIO MATEUS PINTO

ENDEREÇO: RUA ALEXANDRINO DE ALENCAR Nº 210

ASSUNTO: VISTORIA

9679-

OBS. *Com o proc. 44.528/70 e outro, ambos sem efeito*

ANEXOS		
DOCUMENTOS	PLANTAS	CHAVES
	3	

S 1 L 10
10-8

1971

11
29-9

Tenha presente que este processo é um MEIO e não um FIM.
Informe-o com presteza.

ENCAMINHAMENTO

FLUXOGRAMA

DESTINO	GUIA Nº	DATA	PERMAN	RUBRICA	OPERAÇÃO	INSPEÇÃO	PARADA
Se	1953	27/4/71		Mapa	<input checked="" type="checkbox"/>	<input type="checkbox"/>	D
W-	1356	28.4.		Mapa	<input checked="" type="checkbox"/>	<input type="checkbox"/>	D
Sci	2801	29-4	0	car	<input checked="" type="checkbox"/>	<input type="checkbox"/>	D
SVP	852	29.4	78	out	<input checked="" type="checkbox"/>	<input type="checkbox"/>	D
SMOV	878	16-7.	4	JA	<input checked="" type="checkbox"/>	<input type="checkbox"/>	D
8F	1573	23/4/71	0	Mapa	<input checked="" type="checkbox"/>	<input type="checkbox"/>	D
7.7.9.	1576	23-7	4	Mapa	<input checked="" type="checkbox"/>	<input type="checkbox"/>	D
8F	1604	24/4/71	1	Mapa	<input checked="" type="checkbox"/>	<input type="checkbox"/>	D
7-160U	1608	28-7	-	Mapa	<input checked="" type="checkbox"/>	<input type="checkbox"/>	D
SVP	3918	28-7	1d	Mapa	<input checked="" type="checkbox"/>	<input type="checkbox"/>	D
Sci	←	29/7		Mapa	<input checked="" type="checkbox"/>	<input type="checkbox"/>	D
SVP		30-7			<input checked="" type="checkbox"/>	<input type="checkbox"/>	D
FPI		20/10	1		<input type="checkbox"/>	<input type="checkbox"/>	D
Wov		21/10/71			<input type="checkbox"/>	<input type="checkbox"/>	D
					<input type="checkbox"/>	<input type="checkbox"/>	D
					<input type="checkbox"/>	<input type="checkbox"/>	D
					<input type="checkbox"/>	<input type="checkbox"/>	D
					<input type="checkbox"/>	<input type="checkbox"/>	D
					<input type="checkbox"/>	<input type="checkbox"/>	D
					<input type="checkbox"/>	<input type="checkbox"/>	D
					<input type="checkbox"/>	<input type="checkbox"/>	D
					<input type="checkbox"/>	<input type="checkbox"/>	D
					<input type="checkbox"/>	<input type="checkbox"/>	D
					<input type="checkbox"/>	<input type="checkbox"/>	D
					<input type="checkbox"/>	<input type="checkbox"/>	D
					<input type="checkbox"/>	<input type="checkbox"/>	D
					<input type="checkbox"/>	<input type="checkbox"/>	D
					<input type="checkbox"/>	<input type="checkbox"/>	D
					<input type="checkbox"/>	<input type="checkbox"/>	D
					<input type="checkbox"/>	<input type="checkbox"/>	D
					<input type="checkbox"/>	<input type="checkbox"/>	D
					<input type="checkbox"/>	<input type="checkbox"/>	D
					<input type="checkbox"/>	<input type="checkbox"/>	D
					<input type="checkbox"/>	<input type="checkbox"/>	D
					<input type="checkbox"/>	<input type="checkbox"/>	D
					<input type="checkbox"/>	<input type="checkbox"/>	D
					<input type="checkbox"/>	<input type="checkbox"/>	D
					<input type="checkbox"/>	<input type="checkbox"/>	D
					<input type="checkbox"/>	<input type="checkbox"/>	D

PREENCHA DE ACÔRDO COM O EXEMPLO ABAIXO:

F-SA	158	15-2-70	1 dia	MARIO	<input checked="" type="checkbox"/>	<input type="checkbox"/>	D
F-DL	175	16-2-70	1 dia	JOÃO	<input type="checkbox"/>	<input checked="" type="checkbox"/>	D
F-SCI	180	18-2-70	2 dias	PEDRO	<input checked="" type="checkbox"/>	<input checked="" type="checkbox"/>	D

SINTESE DO EXEMPLO:
 Encaminhamento do processo à Sq. de Admnistração da SMF Operação
 Desta, foi à Divisão de Lançamentos para verificação..... Inspeção
 Para estudo foi à seção de Cadastro Imobiliário..... Parada

14/5/71
66.34
Galante
3 Mateus

SEÇÃO DE EXAMES E VISTORIAS
D.M.A.E. - D.P.P.
Arquitetura e Engenharia
Instituto Brasileiro de Arquitetura
com o prazo prescrito no

ILMO. SR. PREFEITO MUNICIPAL DE PÔRTO ALEGRE
N/CAPITAL

77385

VISTORIADO

EM 27/71

[Signature]
DIRETOR

ANTÔNIO MATEUS PINTO, proprietário do prédio sito à rua Alexandrino de Alencar nº 210, tendo concluído o - referido imóvel, requer a V.S. vistoria do mesmo, informo-lhe que o Processo de Construção é de nº 40.942/70 e do Processo de Licen-
ciamento é de nº. 44.528/70.

Nêstes Têrmos
P:Deferimento

Pôrto Alegre, 3 de fevereiro de 1971.

[Signature]
ANTONIO MATEUS PINTO

TAXA DE EXPEDIENTE



GUIA nº 4411
EM 109.90

SEÇÃO DE ADMINISTRAÇÃO
S.M. PINTO OLO
Recob. Plantas
Em _____ 19__

91264

DMAE - D. I. P.
SEÇÃO DE EXAMES E VISTORIAS

As instalações hidro-sanitárias foram executadas de acordo com o projeto apresentado no

processo N.º 1415 / Po

Em 8 / 2 / 71

Ala do Corun

Ch. do Setor

Eng.º Ch. da Seção

TIPO. SR. PREFEITO MUNICIPAL DE PORTO ALEXANDRINO DE MATO GROSSO DO SUL
W/CAPITAL

ANTONIO MATEUS PINTO, proprietário do pré-
dio sito à rua Alexandrino de Alencar nº 210, tendo concluído o
relevo imóvel, requer a V.ª. vistoria do mesmo, informando que
o Processo de Construção é de nº 40.942/70 e do Processo de Licen-
ciamento é de nº. 44.528/70.

Nestes termos
P: Deslimento

Porto Alegre, 3 de fevereiro de 1971.

ANTONIO MATEUS PINTO

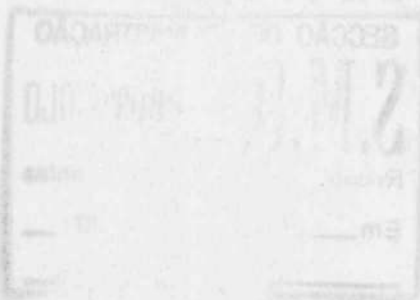



77385-71

A Seccão de Comunicaçõs, solicito juntar
os processos n.º 40942 e 44528/70.

em 27.4.71

Maucha
RUY G. MACHADO
CHEFE DO SECTOR DE PROTOCOLO - S.M.O.V.

J. Pinto

Com o processo n.º 44528/70 e outros, anexas.

J-SC, 28.4.71

Sybilis

Malva
MALAQUI DE OLIVEIRA
Chefe do St. de Arq. da A-SC

FUNDAÇÃO IBGE

INSTITUTO BRASILEIRO DE ESTATÍSTICA

Departamento de Estatísticas Industriais, Comerciais e de Serviços - DEICOM

CONSTRUÇÃO

INQUÉRITO MENSAL SOBRE EDIFICAÇÕES

ANO DE 19

Toda pessoa, natural ou jurídica, domiciliada no território nacional é obrigada a prestar informações que, para fins de estatística, lhe forem solicitadas, episódica ou periodicamente, pelos Serviços Federais de Estatística, diretamente ou por intermédio de órgãos da administração regional ou municipal (Art. 1.º, do Decreto-lei n.º 4 462, de 10/7/1942).

PARA USO DAS DELEGACIAS DE ESTATÍSTICA OU AGÊNCIAS DE ESTATÍSTICA: N.º do questionário..... Mês.....

ANTES DE PREENCHER, LEIA ATENTAMENTE AS INSTRUÇÕES NO VERSO

I - CARACTERIZAÇÃO

A - PREENCHIMENTO PELA REPARTIÇÃO QUE CONCEDER A LICENÇA

1. Data da concessão da licença..... 2. Número do processo.....

3. Se se tratar de regularização de obra, já iniciada ou concluída, assinalar o retângulo com "X"

B - PREENCHIMENTO PELO RESPONSÁVEL PELA EDIFICAÇÃO

DISCRIMINAÇÃO	LOCALIZAÇÃO		
	Logradouro (rua, avenida, praça, etc.) e número	Município	Unidade da Federação (sigla)
1. Emílio Ghros (Nome do responsável)		P. A	RS
2. Antônio Mateus Pinto (Nome do proprietário)			
3. Endereço da obra: Trav. Alexandrino Alencar, 210			

II - ESPECIFICAÇÕES GERAIS

1. Natureza da licença (assinalar somente um retângulo)

	Licença inicial	Habite-se parcial	Habite-se total
Obra nova.....	1 <input type="checkbox"/>	3 <input type="checkbox"/>	5 <input checked="" type="checkbox"/>
Ampliação.....	2 <input type="checkbox"/>	4 <input type="checkbox"/>	6 <input type="checkbox"/>

2. No caso de *habite-se total*, registrar a data do início da construção..... **29.9.70**

3. Casas iguais cobertas pela licença (número).....

4. Estrutura (assinalar somente um retângulo)

	1 <input checked="" type="checkbox"/>	2 <input type="checkbox"/>	3 <input type="checkbox"/>	4 <input type="checkbox"/>	5 <input type="checkbox"/>
	Alve-naria	Con-creto	Aço	Ma-deira	Outra

5. Tipo da edificação (assinalar somente um retângulo)

	1 <input checked="" type="checkbox"/>	2 <input type="checkbox"/>	3 <input type="checkbox"/>	4 <input type="checkbox"/>
	Po-pular	Médio	De luzo	Outro

6. Propriedade (assinalar somente um retângulo)

	1 <input checked="" type="checkbox"/>	2 <input type="checkbox"/>	3 <input type="checkbox"/>	4 <input type="checkbox"/>
	Parti-cular	Fede-ral	Estadual	Muni-cipal

7. Finalidade da edificação (ver código no verso)..... **12109**

8. Custo do m² (estimativa)..... NCr\$ **120,00** por m²

9. Pavimentos (inclusive os andares ou pisos ocupados por sobrelojas)

Da edificação nova (número)..... **2**

Acrescidos à construção antiga (número)..... **1**

QUE-SITO	III - ÁREA* (Não registrar frações)	ÁREA (m ²)
	A - ÁREA DA EDIFICAÇÃO	560
10	TOTAL (soma dos quesitos 11 a 15).....	560
11	Residencial.....	560
12	De escritórios, consultórios, escolas, fábricas, hospitais, etc.	
13	De lojas (inclusive as localizadas no subsolo)	
14	De garagens (inclusive as localizadas no subsolo e pilotis) e de estacionamentos cobertos	
15	De circulação interna do prédio, com acesso público	
	B - ÁREA DO TERRENO	615
16	TOTAL.....	569
17	Área ocupada pela construção coberta.....	

* No caso de ampliação ou *habite-se parcial*, indicar somente a área acrescida à estrutura já existente ou liberada para ocupação, respectivamente.

QUE-SITO	IV - VALOR DO TERRENO
18	Valor do m ² na data do processamento da licença NCr\$..... 16,00 por m ²

QUE-SITO	V - UNIDADES*	NÚMERO	
		Residenciais	Não residenciais
19	Apartamentos.....		
20	Dormitórios.....		
21	Salas residenciais.....		
22	Banheiros sociais (ver instruções).....		
23	W.C. com ou sem lavatórios (inclusive W.C. de empregados).....		2
24	Cozinhas.....		
25	"Kitchenettes".....		
26	Quartos de empregados.....		
27	Vagas para automóveis.....		
28	Salas e salões não residenciais (escritórios, consultórios, etc.).....		
29	Galpões e depósitos (para fins industriais ou comerciais).....		
30	Lojas.....		
31	Outras unidades (copas, despensas, rouparias, varandas).....		

* No caso de ampliação ou *habite-se parcial*, indicar somente as unidades acrescidas à estrutura já existente ou liberadas para ocupação, respectivamente.

3526

VI - INSTALAÇÕES

Indicar se a edificação será ligada à rede geral de:

Água.....	Esgotos sanitários.....	Energia elétrica.....	Gás.....
1 <input checked="" type="checkbox"/> Sim	3 <input checked="" type="checkbox"/> Sim	5 <input checked="" type="checkbox"/> Sim	7 <input type="checkbox"/> Sim
2 <input type="checkbox"/> Não	4 <input type="checkbox"/> Não	6 <input type="checkbox"/> Não	8 <input checked="" type="checkbox"/> Não

002.077385.71.3 FL.03

CÓDIGO PARA CLASSIFICAÇÃO DE EDIFICAÇÕES

002.077385.71.3 FL:03Y

FINALIDADE DA EDIFICAÇÃO (PREENCHIMENTO DO QUESITO 7)

Se o edifício tiver mais de uma finalidade, como no caso dos códigos 11 122, 12 211 ou outros, será classificado de acordo com a área (m²) predominante; quando ocorrer qualquer dúvida na aplicação do código, descrever a construção no espaço destinado a "OBSERVAÇÕES".

Administração pública.....	12 500	Fins comerciais não especificados (1).....	12 666
Apartamentos exclusivamente residenciais.....	11 121	Fins industriais.....	12 100
Apartamentos residenciais com lojas ou/e escritórios.....	11 122	Fins religiosos (igrejas, templos e casas de culto).....	12 600
Armazéns gerais, trapiches e depósitos.....	12 240	Garagens (exclusive residenciais).....	12 265
Asilos e orfanatos.....	11 440	Garagens com lojas e/ou escritórios.....	12 266
Auditórios.....	12 263	Garagens com lojas e/ou escritórios e apartamentos residenciais.....	12 267
Bancos.....	12 261	Garagens residenciais.....	11 110
Bibliotecas.....	12 321	Hospitais, casas de saúde e sanatórios.....	12 410
Casas residenciais com ou sem garagens.....	11 110	Hotéis, pensões e motéis.....	11 210
Casas residenciais com lojas, com ou sem garagens.....	11 111	Lojas.....	12 220
Clubes e associações desportivo-recreativas.....	12 231	Maternidades e creches.....	12 420
Conventos e mosteiros.....	11 601	Mercados e supermercados.....	12 250
Diversões (cinemas, teatros, boates, etc.).....	12 230	Postos de saúde e ambulatórios.....	12 430
Dormitórios para estudantes.....	11 223	Postos de serviço para veículos automotores.....	12 264
Escolas.....	12 310	Outros fins (1).....	12 700
Escritórios e consultórios com ou sem lojas.....	12 210		
Escritórios e consultórios e/ou lojas com apartamentos residenciais.....	12 211		
Estúdios de rádio e televisão.....	12 262		

(1) Especificar, em "OBSERVAÇÕES", a finalidade da edificação.

INSTRUÇÕES GERAIS

DESTINA-SE este inquérito a colher elementos mensais sobre as edificações, inclusive as atinentes a ampliação. Compreende, ainda, a regularização de edificações (em construção ou concluídas), a fim de corrigir omissões acaso verificadas no processamento da licença.

O preenchimento do questionário será feito pelo responsável pela edificação, cabendo à repartição que conceder a licença o registro das informações solicitadas no Capítulo I — Caracterização, letra A, itens 1 a 3.

DEVERÁ ser preenchido um questionário para cada obra. No caso, porém, de a licença abranger um conjunto de casas iguais, será preenchido um só questionário, no qual serão registrados os dados correspondentes a *uma casa*, indicando-se no quesito 3 do Capítulo II — Especificações Gerais, o número de casas cobertas pela licença. Quando a licença abranger blocos de apartamentos, será preenchido um questionário para cada bloco.

AMPLIAÇÃO — A obra somente deverá ser considerada uma ampliação, desde que seja adicionada à estrutura original qualquer dependência. Exemplo: acréscimo de um andar, um quarto, um banheiro, etc. As alterações que não aumentem a área da estrutura ou construção original não são classificadas como ampliações. Se num terreno onde já existia um prédio se construir outro, este será considerado como "edificação nova", não cabendo classificá-lo como "ampliação". Tratando-se de "ampliação", consignar apenas as áreas e unidades acrescidas.

Em "OBSERVAÇÕES" serão registradas todas as ocorrências dignas de nota verificadas no preenchimento do questionário, tais como a explicação de alguma das informações prestadas e qualquer outro esclarecimento complementar: quando ocorrer qualquer dúvida na aplicação do código de finalidade, descrever a construção.

INSTRUÇÕES ESPECÍFICAS

INSTRUÇÕES — Assinalar com "X" somente um retângulo na resposta aos quesitos 1, 4, 5 e 6. **Tipo da edificação** — Procura-se colher elementos para a classificação das edificações, ora em estudos pelos órgãos responsáveis pelo setor habitacional. Foram selecionados tipos que de modo geral coincidem com designações usuais nas diversas regiões do País. O tipo *popular* corresponde a habitações que visam a abrigar componentes de categorias profissionais, obedecendo sua construção a padrões mínimos quanto a acomodações e serviços. Compreende, geralmente, conjuntos residenciais. O tipo *médio* ("standard") abrange moradias, isoladas ou em conjunto, variáveis em relação a dependências e acabamento, podendo possuir alojamentos para serviços, elevadores, garagem, etc. No tipo de *luzo* incluem-se as edificações cujas características são determinadas em função de renda de seus proprietários (número de dependências, acabamento, etc.) Em *outro tipo* reúnem-se as edificações de caráter modesto ou rústico, nem sempre providas de instalações (água, iluminação elétrica, serviço sanitário). Em "OBSERVAÇÕES" serão registradas informações que permitam aperfeiçoar a classificação do tipo da edificação.

Quesito 22: Compreendem-se como "banheiros sociais" aqueles que estiverem providos de, pelo menos, banheira ou "box", ou ambos, com ou sem bidê, vaso sanitário e lavatório. Os "banheiros coletivos" de fábricas, grandes lojas, hospitais, etc. deverão ser considerados sempre no quesito 23.

OBSERVAÇÕES —

Data da informação/...../19

Informante

Assinatura.....

Qualidade.....

77.385/71

A Seção de Vistoria Predial

Em 29.4.71

ms
Escrit Mat. 7037

visto;
[Signature]

MIGUEL FRANCISCO CONRADO
Chefe do St. de Ficharia

Nº. PROC. 77385/71

VISTORIA... *Total* ... DE *prédios comerciais* ...
Nº DE PAV. DO PRÉDIO. *2* ...

ECONOMIAS RESIDENCIAIS

Nº DE ECONOMIAS

RUA Nº

ECONOMIAS COMERCIAIS

Nº DE ECONOMIAS

RUA... *Alexandre de Gusmão* ... Nº *210* ...

ECONOMIAS INDUSTRIAIS

RUA Nº

OBS.: *Não confere com o projeto, devido
causas em remelha nas plantas. -1-*

INÍCIO: *Setembro de 1970 - 1*

CONCLUSÃO: *Abril de 1971 - 1*

Em *30/04/71* *Misinto*
ccat. 5055

CRT.

ELEVADOR:

Em _____

VLC.

91264

Comp. e V. 144.

30.4.71



A SMC P

*Assessoria plantas de modifre
cal*

30.6.71



NADA TEMOS A OPOR
QUANTO AO PROJETO

30/6/71



JOAO E. P. OLIVEIRA NETO
Aux. Técnico Mat. 3658

Do Eng. Irguim

Para licencias

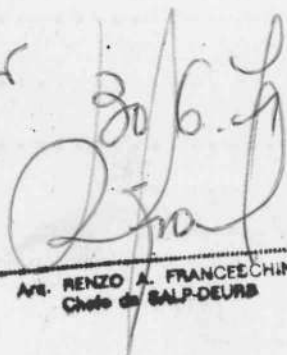
30.6.71

Eng. RENZO A. FRANCECHINI
Chefe do BAL-DEURS

77.385/71

- Companhia:
- Deve ser apresentado o projeto de
instalação elétrica.

30/6/71
[Handwritten signature]

ANEXEI PLANTAS ELETRICAS.

EM 15/7/71.
[Handwritten signature]

ATENDIDAS AS EMERGÊNCIAS REFERENTES A
INSTALAÇÃO ELÉTRICA EM 15/7/71.

[Handwritten signature]
JOÃO CARLOS F. DIAS
Aux. Técnico Mat. 4502

PELO DEPARTAMENTO
EM 15/7/71
[Handwritten signature]

As Protocolo da SMOB

Para ser cobrada a taxa de aprovações e
licenciamento e após a SMOB

16/7/71
[Handwritten signature]
A. A. BRANCO CHINI
Chefe de SALP-DEURB

Pág. N.º.....

À Secção de Trânsito Judicial, atendida
a solicitação da SALP.

em 20.7.71

Machado
RUY C. MACHADO
CHEFE DO SETOR DE PROTOCOLO - S.M.O.V.

À sr. Eng. chefe da S.V.P.
bomfese com as plantas de
modificações:

Em 22.07.71

Mishick
mat. 5095

H. S. V. Pedreira
Solicitações datada
em 23-7-71

Dorival B.
DORIVAL MALTA DE BARCELLOS
Escrit. Mat. 6880

Visto

[Signature]
S.F.

A. Divisão de Lançamentos

em 24.7.71

Visto

[Signature]

MIGUEL FRANGO DE CONRADO
Chefe do St. de Fichário Proclat

Adão
ADÃO MARIANO DA SILVA
Escrit. Mat. 7037



GUIA DE RECOLHIMENTO

N.º 4711

PROCESSO N.º 77.385

EXERCÍCIO 71

ANTONIO MATEUS PINTO

VAI RECOLHER AOS COFRES DESTA PREFEITURA A QUANTIA DE: Cr\$ 109,90

(Cento e Nove cruzeiros e noventa centavos - - -)

Especificação	Área Construída
Taxa de aprovação de projeto e licenciamento para construção de um prédio de alvenaria a rua Alexandrino nº 210.	PRÉDIO c/ 561,80m ² Taxa de Licenciamento .

Extraída Em 1620 7 71

Recebi Em

[Handwritten signature]

77.385/71

A classificação é alvenaria
média - comércio e deve ser concedido
como interior 1 (um)

17/8/71
Waldemar F. ...
Ag. Tributário - 4260

As Setor 1 da S.C.Y.

Com a informação supra.

S M F
DTI
ALVARO NEVA DE SA
Chefe do Setor 1 de Verificações Fiscais

A S. Control (conferencia).

De acordo com a planta anexa
e informações no presente expediente
alteramos area de cobertura do imóvel
de nº 210 inscrição 59606 sito a rua
Alexandino de Alencar; que incluiu
de mais uma economia denominada
como interior 1. a partir de 1/4/71.

Anexo 1B.±.

em 20/8/71

ELCIO COSTA DE SOUZA
Chefe do Setor 1 de Verificações Fiscais

77.385/71

Ao Setor \angle S^c Cadastro
anexo \angle b.a() e \angle proteção

em 2/9/71 *[Signature]*
St. Conf. Perf. - S^c Contrôle

fechado
A' S.C. Sefora de Revisas.

Em 29.9.71

[Signature]

SME	ELCIO COSTA DE SAUS
DTI	Chefe do Setor 1 de Cadastro

Conferido, Pode Ser Arquivado
Em 15-10-71 *[Signature]*
YOLANDA R. DE MORAES
Escrit. Mat. 20373

Junto ao processo nº 89.936/78

Em 29.09.78

[Signature]

Conceição
Conceição A. de Oliveira
Auxiliar Técnico
AA-CD

DESINCORPORADO do PROC. Nº 89.936/78.

AD-AM

ARQUIVADO
EM 23.7.80

SME	ELCIO COSTA DE SAUS
DTI	Chefe do Setor 1 de Cadastro

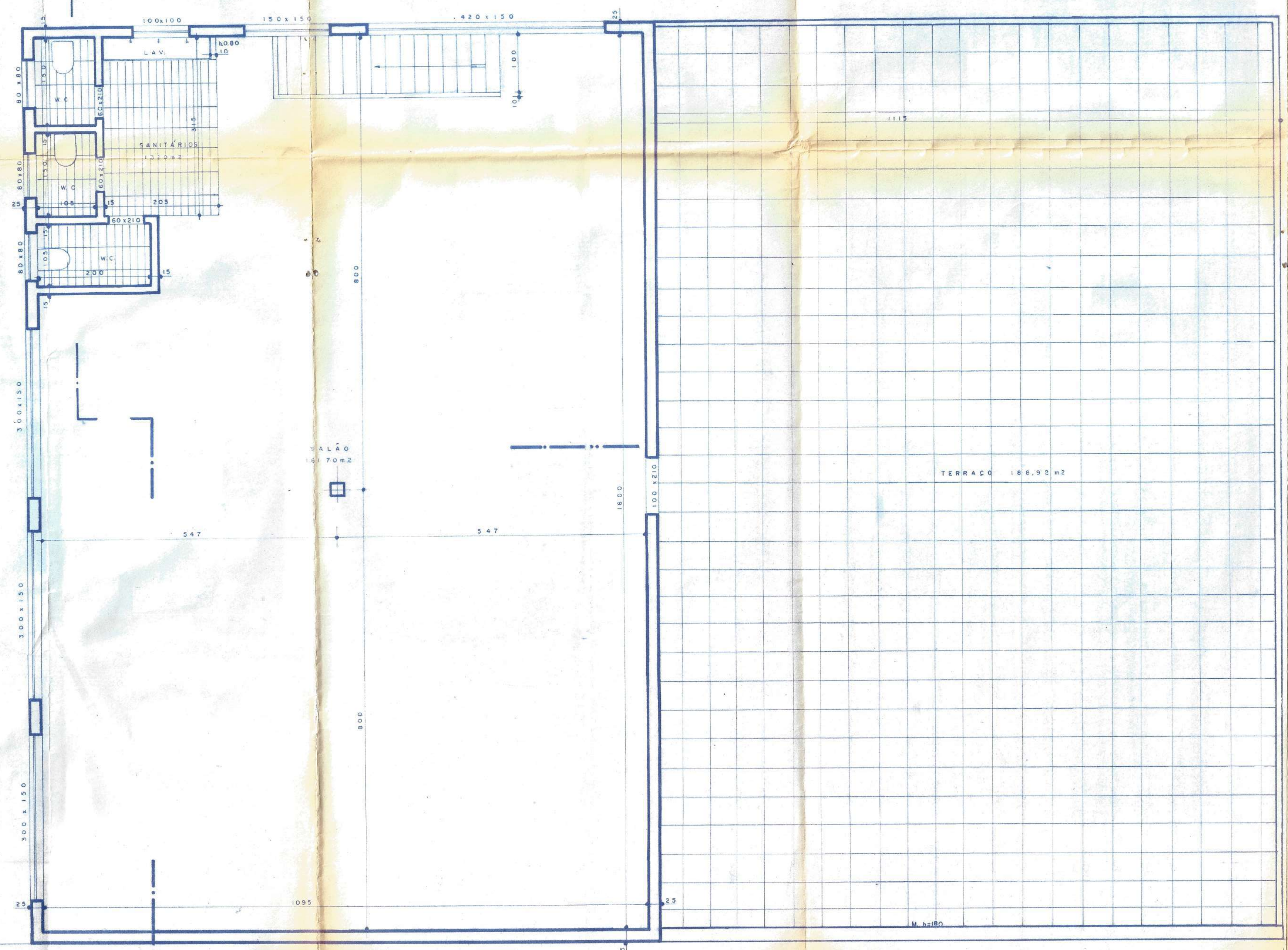

PREFETURA MUNICIPAL - PORTO ALEGRE
S.M.O.V. - DEURB.
ATENDIMENTO DE PONTÃO
1ª FASE
PROCESSO N.º 77385/71
30.6.71

Tipo: *Módulo de Loja*
N.º Pav: *2*
Total: *56150* m²

PREFETURA MUNICIPAL - PORTO ALEGRE
LICENCIAMENTO DE PONTÃO
1ª FASE
PROCESSO N.º 77385/71
30.6.71

ZONA: *2*
LIVRO: *1*
FOLHA: *1*
SOLICITANTE: *[Signature]*

PROJETO DE PAVILHÃO PARA TERCELAGEM		2
LOCAL: RUA ALEMORINO DE ALENCAR		
PROP:	<i>[Signature]</i>	
PROJ:	<i>[Signature]</i>	
CONST:	EMILIO FRANCISCO BRONH ENGO CIVIL - CREA 9514	
ESC: 1:50	PL. BAIXA E FACHADA	- 8 - 70 -

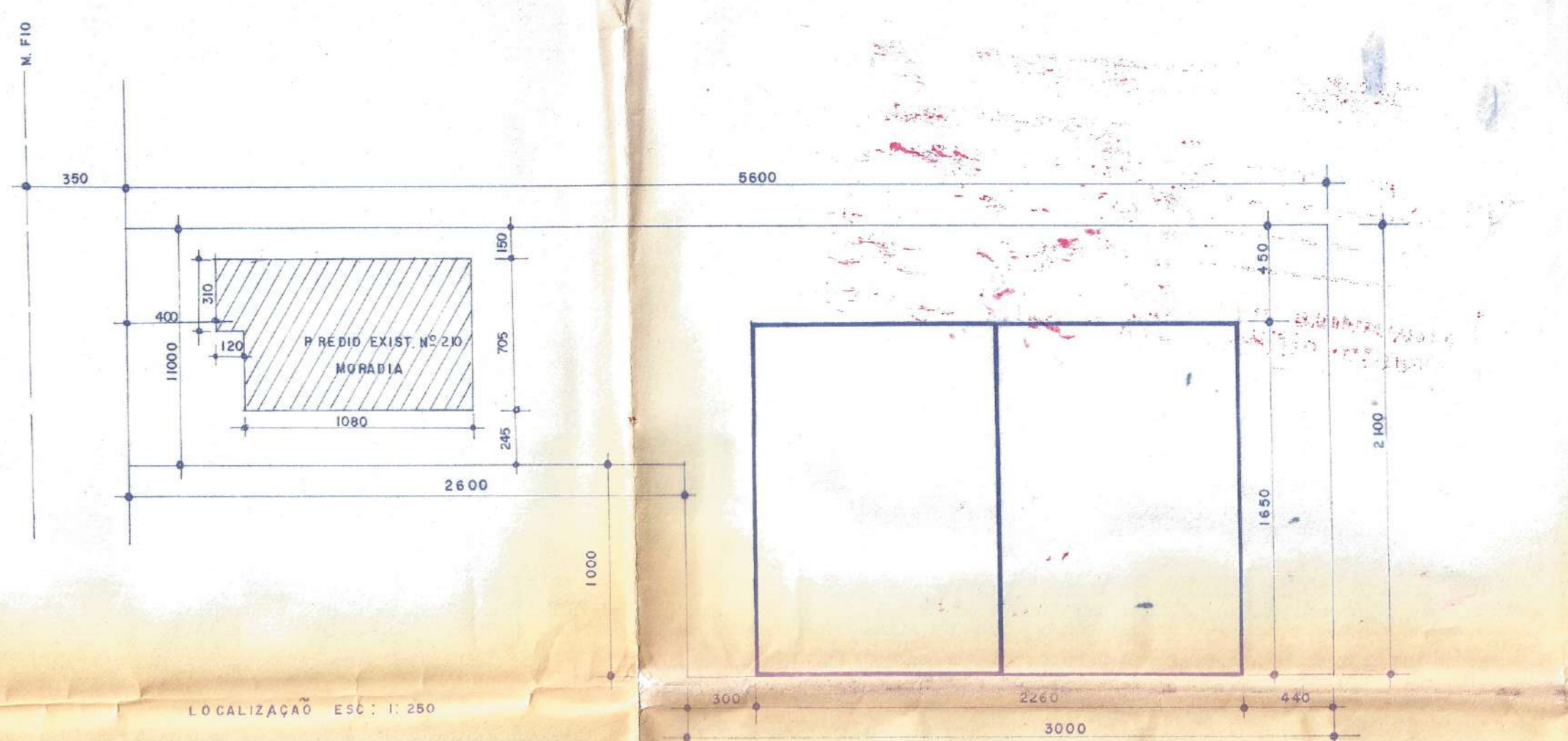
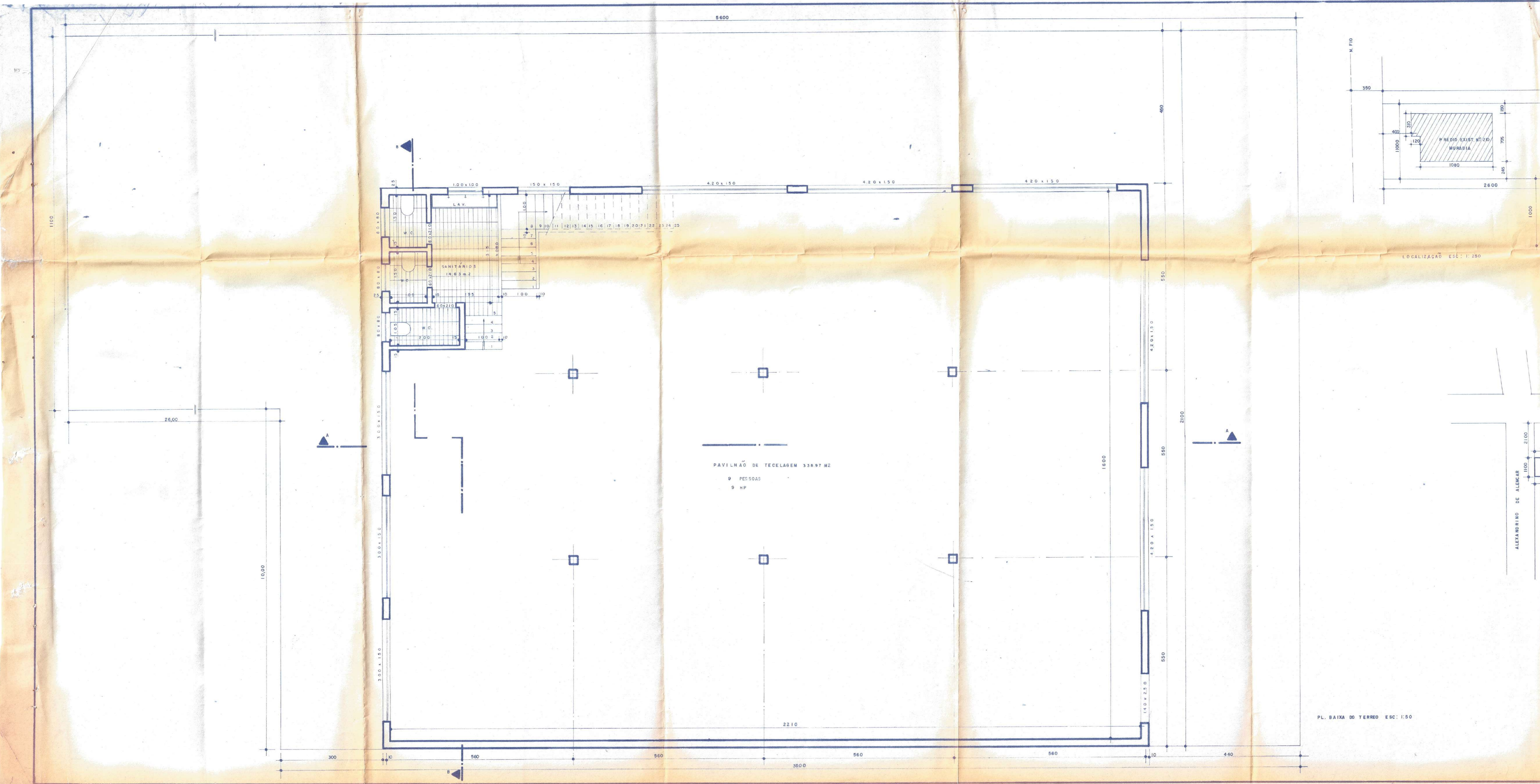

PREFEITURA MUNICIPAL - PORTO ALEGRE
 EMOV. - DEURS
 APROVAÇÃO DE PROJETO 1ª FASE
 Nº PROJ. 7335/74
 DATA 30/6/74

PREFEITURA MUNICIPAL - PORTO ALEGRE
 S.M.T. - S. EDIFICAÇÕES
 LICENCIAMENTO DA CONSTRUÇÃO 2ª FASE
 Nº PROJ. 7335/74
 DATA 30/6/74

TERRA 372.000 M²
 SUPERFÍCIE 189.800 M²

T. Modificadas Eq. R.
 Nº 2/1
 T. 561,88
 T. 102

LIVRO:
 TALÃO:
 CONCLUSÃO: 1/1

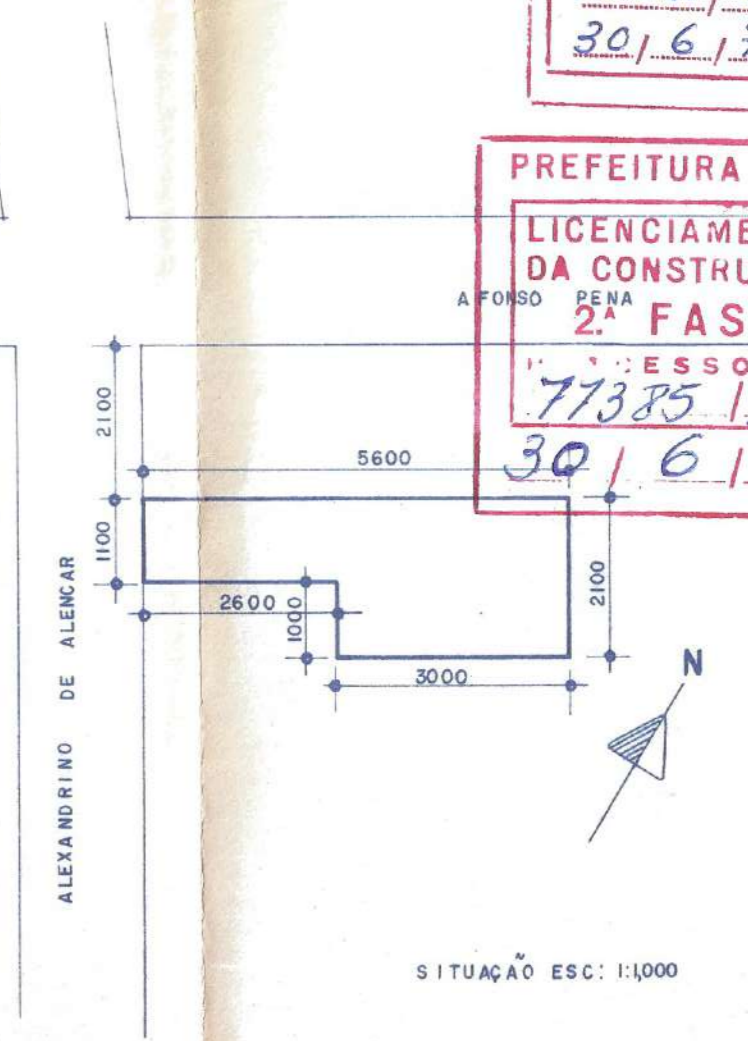

PROJETO DE PAVILHÃO PARA TECELAGEM		1
LOCAL: ALEXANDRINO DE ALENCAR Nº 215		
PROJ.	<i>[Signature]</i>	DES. A.W.
P. PROJ.	<i>[Signature]</i>	
COMST.	ENRICO FABRIZIO PEREIRA ENR. CIVIL - CREIA 9534	CREA
ESC: 1:50 - 1:250 - 1:1000 - PL. BAIXA SIT. E LOCALIZ. - 8 - 70 -		

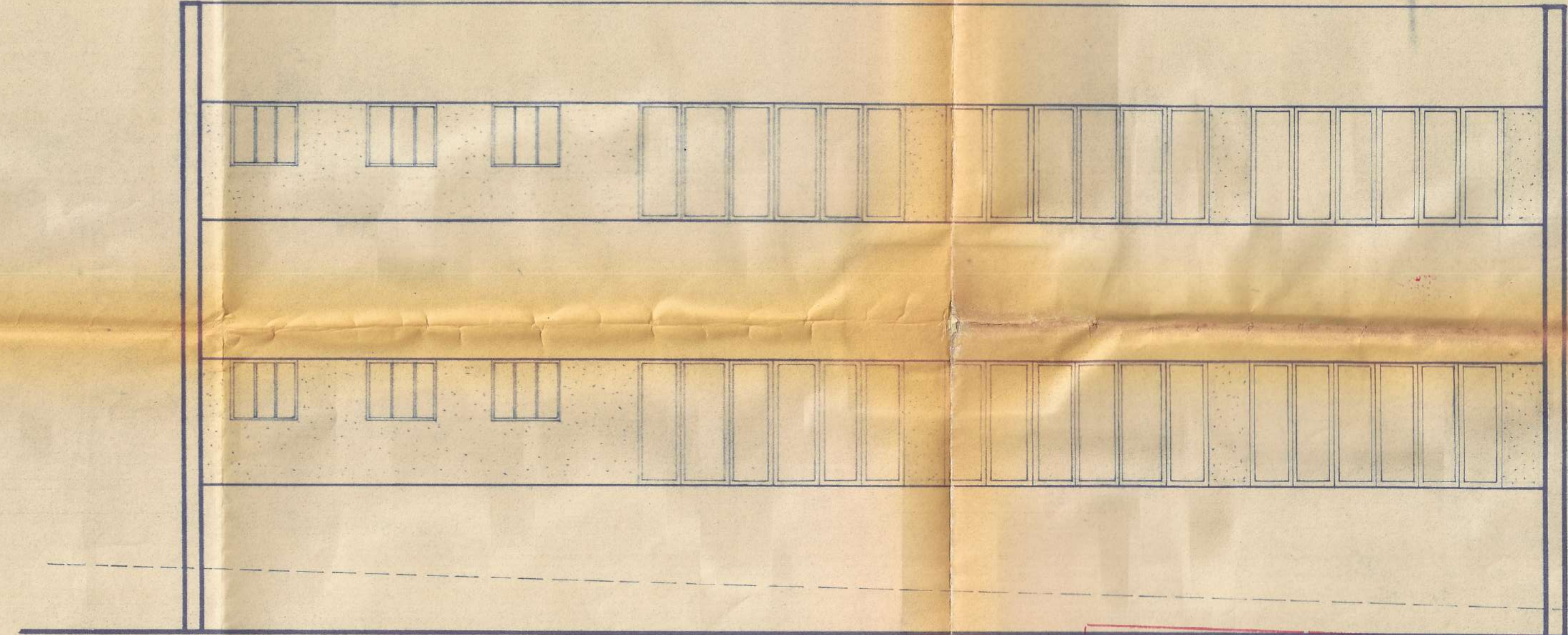
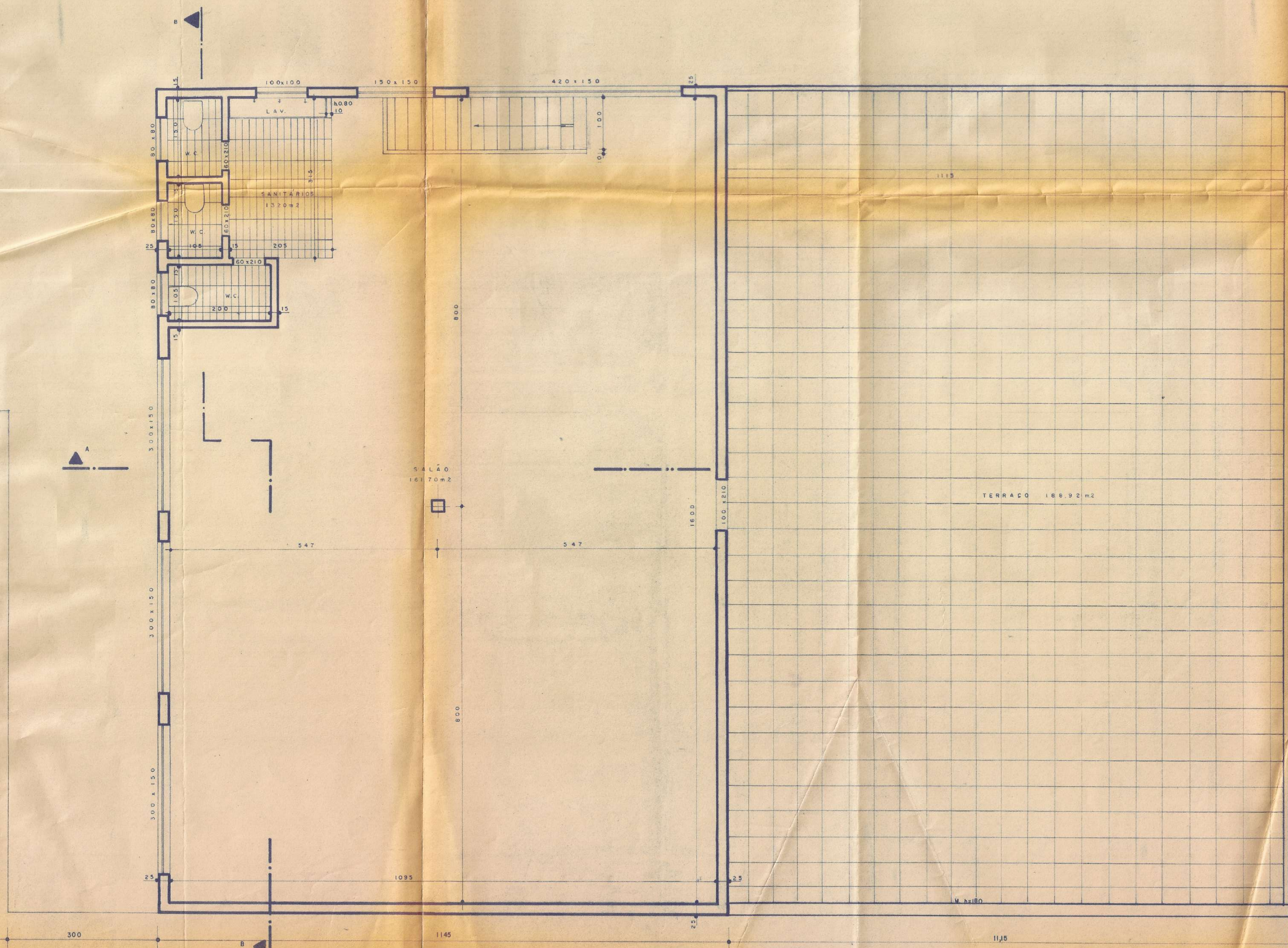

PREFEITURA MUNICIPAL - PORTO ALEGRE
 S.M.O.V. - D.U.R.B.
 TIPO: *Moip. Edif.*
 Nº Pav: *2*
 Total: *550,80* m²
 Processo n.º: *77385/71*
 30/6/71

PREFEITURA MUNICIPAL - PORTO ALEGRE
 LICENCIAMENTO DE CONSTRUÇÃO
 ZONA: *2ª FASE*
 LIVRO: *77385/71*
 FOLHA: *30/6/71*

PROJETO DE PAVILHÃO PARA TECELAGEM		2
LOCAL:	RUA ALEMBRINO DE ALENCAR	18.210
PROP.	<i>Eng.º F. S. L. de Almeida</i>	
PROJ.	<i>Eng.º F. S. L. de Almeida</i>	
CÓNST.	<i>Eng.º F. S. L. de Almeida</i>	
ESC:	1:50	PL. BAIXA E FACHADA

PLANTA BAIXA
 PAV. SUPERIOR

PREFEITURA MUNICIPAL - PORTO ALEGRE

APROVAÇÃO DO PROJETO DE 1ª FASE

Processo nº 77385/71

30/16/71

S.M.O.V. - DEURB.

Tipo *Módulo Edif.*

Nº Pav. *4*

Total *156,80* m²

PREFEITURA MUNICIPAL - PORTO ALEGRE

LICENCIAMENTO PARA CONSTRUÇÃO - 2ª FASE

Processo nº 77385/71

30/16/71

S.M.O.V. - 2ª FASE

CONTA: _____

LIVRO: _____

TABLA: _____

QUILÓMETRO: _____

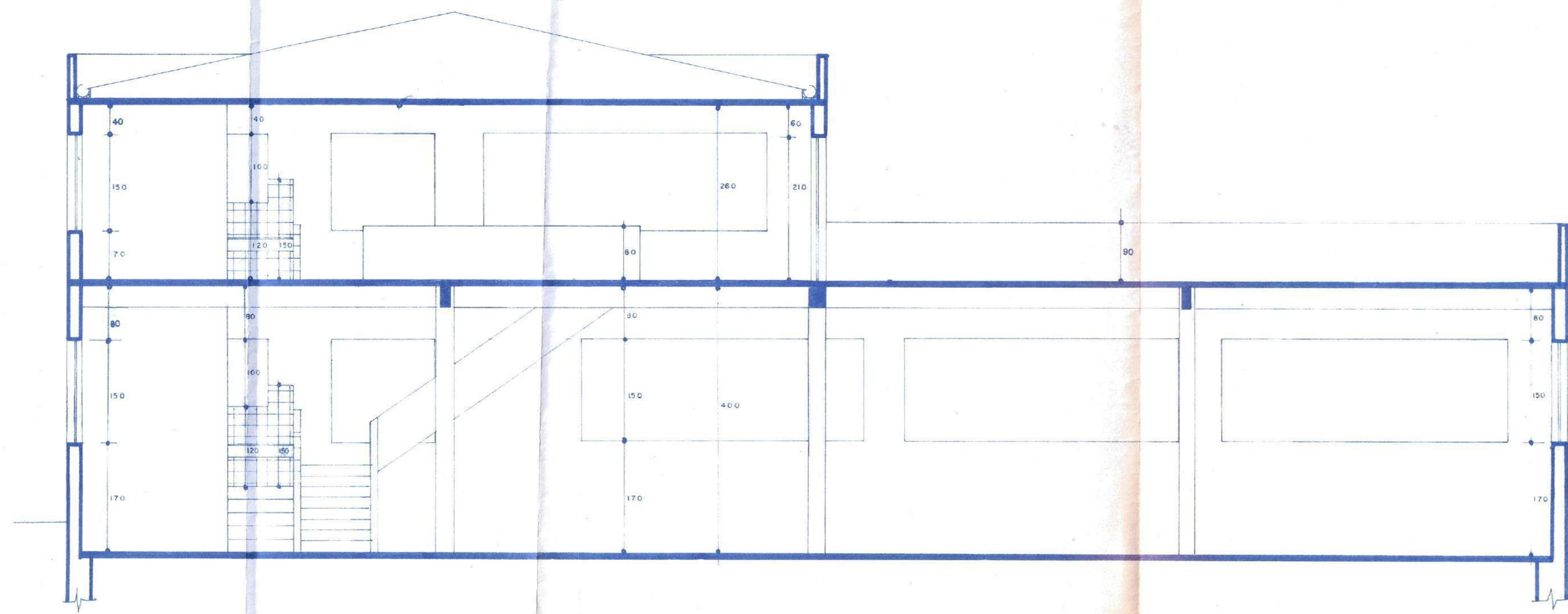

CORTE - A.A.

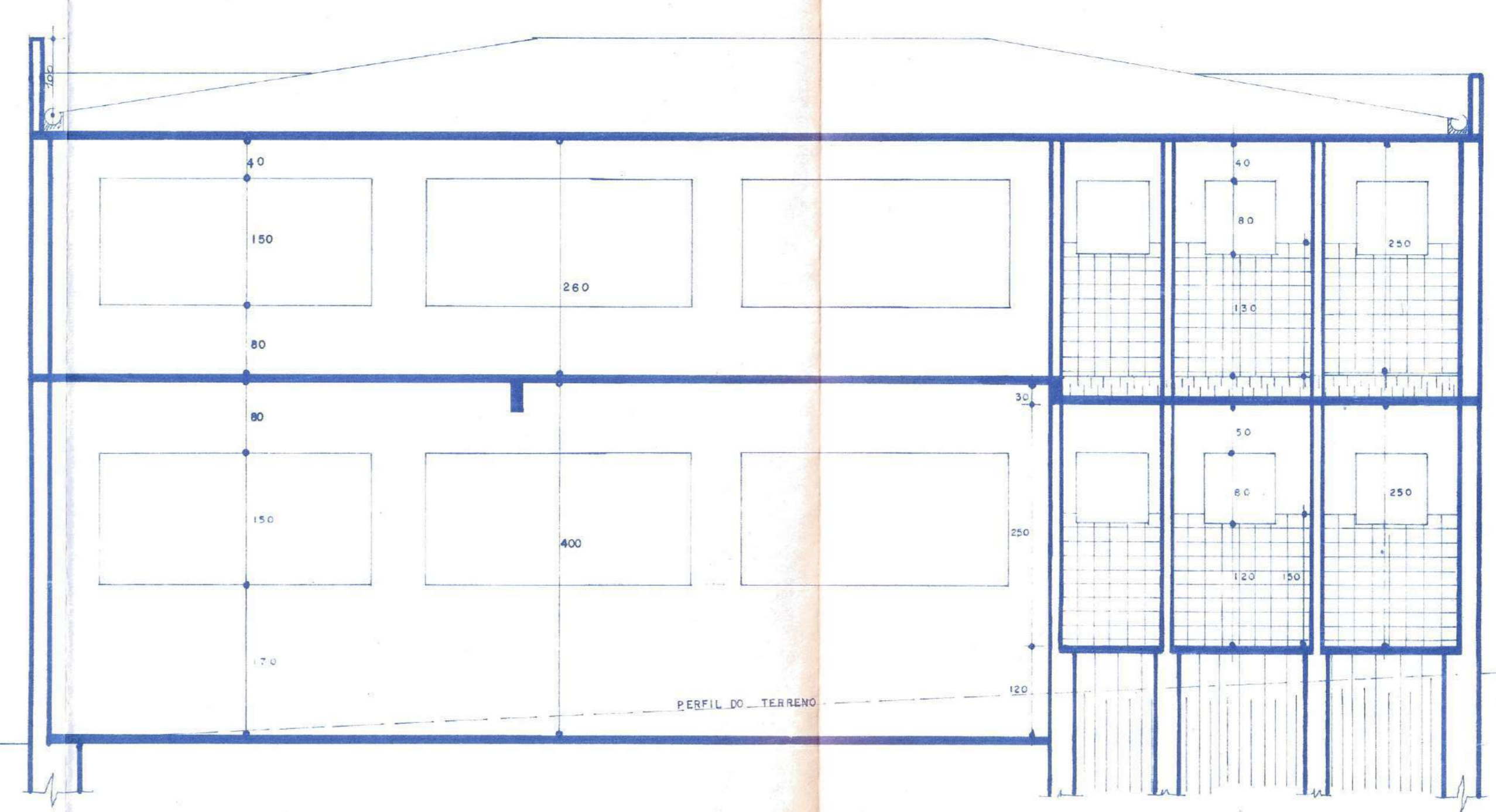

CORTE - B.B.

PROJETO DE PAVILHÃO PARA TECELAGEM

LOCAL: ALEXANDRINO DE ALENCAR - 210

3

PROP. *Arquiteto Alex. de A.*

PROJ. *Eng. Francisco G. de A.*

CONST. *Eng. CIVIL OLEA 4514*

ESC: 1/50

CORTES

8-70

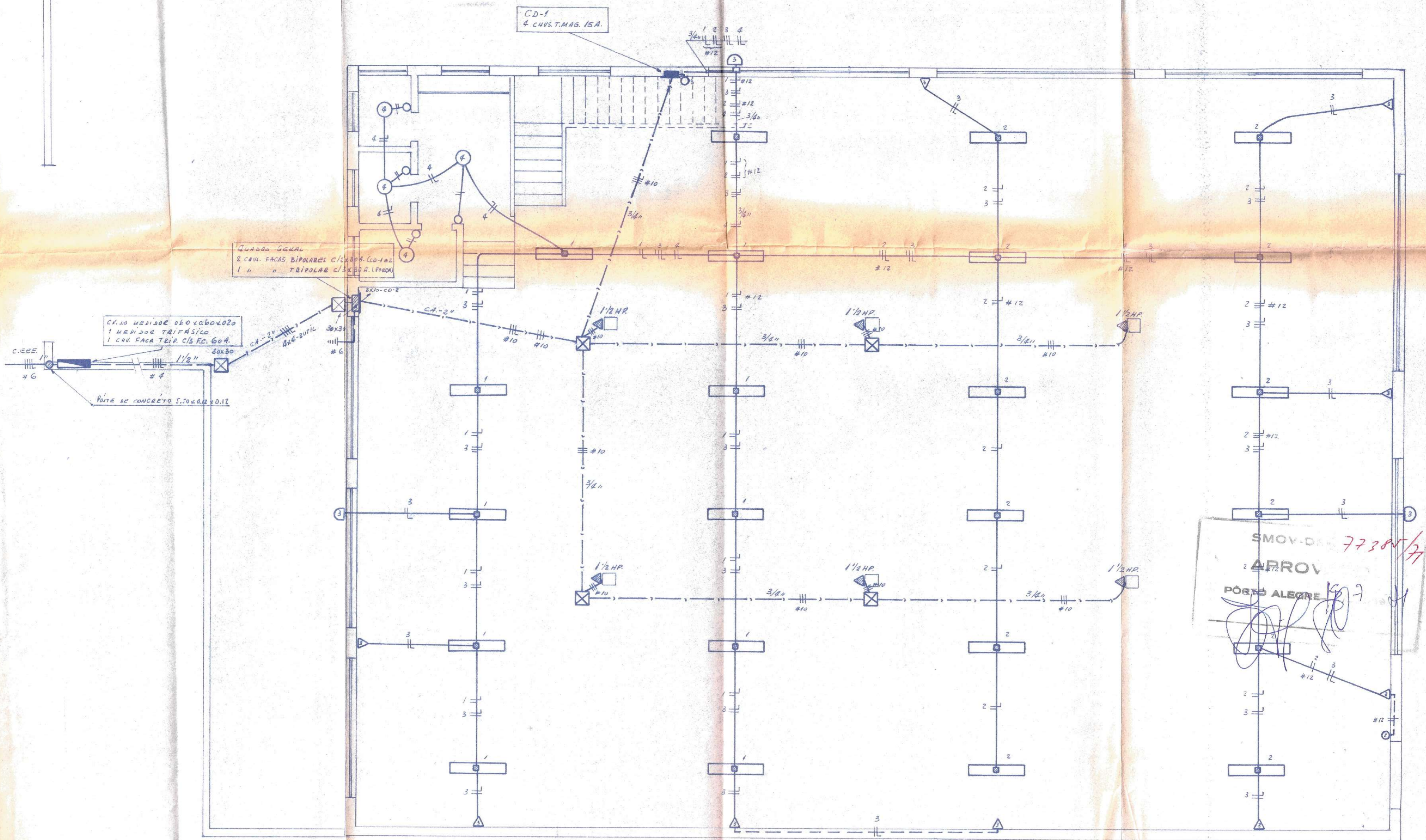

SMOV. D. 77385/77
 ARROYO
 PÓRTO ALEGRE

PROJETO ELÉTRICO
 RUA ALEXANDRINO DE ALENCAR

Handwritten signatures and stamps
 ENGENHEIRO CIVIL CREA 7510

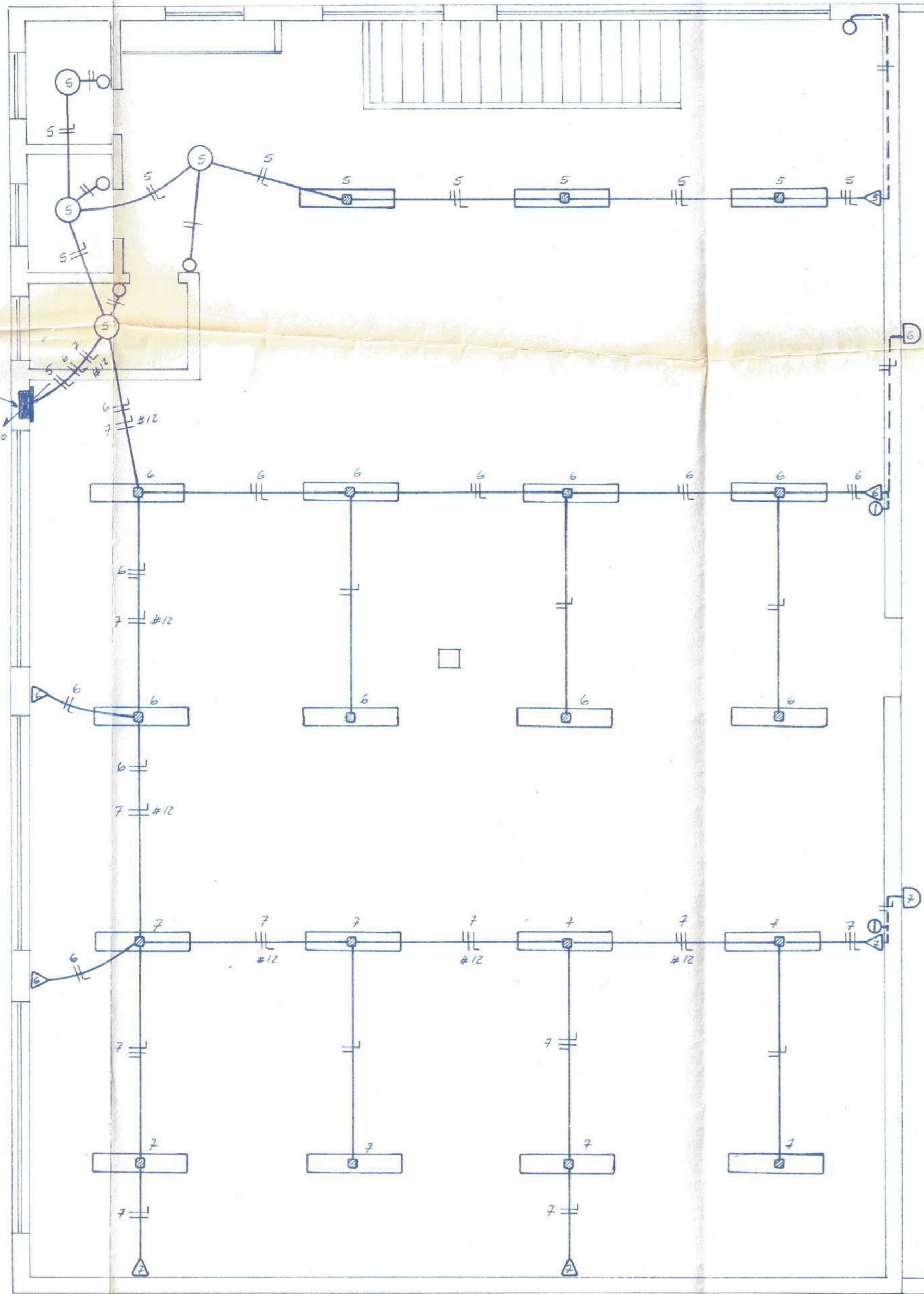

Pav. Superior

--- TERRAÇO ---

CONVENÇÕES

- VANTOS DE LUZ FLUORESCENTES 2x 90W = 180W
- " " " INCOANDESCENTES NO TETO
- " " " " NA PAREDE
- INTERRUPTORES SIMPLES
- " " " DUPLOS
- " " " TRIPLOS
- TOMADAS
- ESPERAS PARA FORÇA
- CENTROS DE DISTRIBUIÇÃO
- QUADRO GERAL
- CAIXA DO MEDIADOR
- FASE-NEUTRO-RETORNO
- TUBULAGEM DE LA PAREDE
- " " PELO PISO

OBJETIVOS

ELETRICIDADE NÃO COFADOS, SEM...
 CONDUTORES...
 FLUORESCENTES, COM REATORES DUPLOS DE ALTA POTEN

CARGAS

CD-1	C1	1.100W	
	2	1.200W	
	3	1.200W	
	4	400W	3.900W
CD-2	5	800W	
	6	1.200W	
	7	1.200W	3.200W
TOTAL		7.100W	
FORÇA - 9 HP		6.718 W	
TOTAL DO PRÉDIO		13.818 W	

SMOV-
APRO
77385/17

PROJETO ELÉTRICO
 RUA ALEXANDRINO DE ALENCAR

PROPRIETÁRIO: *[Handwritten Signature]*
[Handwritten Signature]
 ENGR. CIVIL CREA 9514

PREFEITURA MUNICIPAL DE PÔRTO ALEGRE
 SEME DL. SEÇÃO TÉCNICA *Rel. 63/71*

QUESTIONÁRIO INDIVIDUAL DE CADASTRO
 FICHA DE INSCRIÇÃO Nº *3798*

PROCESSO Nº **77.385/71**
 NÚMERO DE PAV. ECONOM. **02 0003**

LOCALIZAÇÃO
 RUA ALEXANDRINO DE ALENCAR

OBSERVAÇÕES : ALTERA AREA DE CONSTRUÇÃO, FACE INCLUSÃO DE MAIS UMA ECONOMIA DENOMINADA INT.1. (ERNA, HIRAM)

Q.
L.
1

coef. 0,849

NOME DO PROPRIETÁRIO : ANITA F. PORTELA DA SILVA
 NOME DO RESPONSÁVEL : ----
 ENDERÊÇO : ----

BLOCO	LOGRAD.	Nº IMÓVEL	TESTADA	ESC	FIG	SIT	SETOR	QUART.	ABS.	ORDS.	ABS.	ORDS.	ABS.	ORDS.
77070036		210	1111105				207013		1100000			00		560
ABS.	ORDS.	ABS.	ORDS.	ABS.	ORDS.	ABS.	ORDS.	ABS.	ORDS.	ABS.	ORDS.	ABS.	ORDS.	ABS.
2100560		2100260	1100260											
ABS.	ORDS.	ABS.	ORDS.	ABS.	ORDS.	ABS.	ORDS.	ABS.	ORDS.	ABS.	ORDS.	ABS.	ORDS.	ABS.
PREÇO M ² -EXERC. S		PREÇO M ² -1	PREÇO M ² -2	PREÇO M ² -3	PREÇO M ² -4	PREÇO M ² -5	ÁREA TOTAL DO BLOCO							
27361		00	00	00	00	00	646							

ADTO - GALA INTERIOR	PAV.	Nº IMÓVEL	LOGR.	ÁREA PARCIAL	TIPO	ANO	IDA DE	ÁREA PARCIAL	TIPO	ANO	IDA DE	ÁREA TOTAL ECONOMIA	CONHECIMENTO	TAXAÇÃO					NOME
														E	DE	Q	L	D	
00		2100036		84	31513					00		84	596162	2	00	105	11	----	
100		2100036		562	32711					00		562	4170202	2	00	105	12	----	

OUTRAS OBSERVAÇÕES *PROVINCENCIADO EM 29.9.71*

RUBRICA CALCULISTA
 RUBRICA CONFERENTE