

PREFEITURA MUNICIPAL DE PORTO ALEGRE

SMA - Serviço de Documentação

Processo	Exercício
139	1.904
INTERESSADO	
H. THEO MÖLLER	
Assunto	
CONSTRUÇÃO DE GALPÃO	09.03.24
Local	
R. VOLT DA PÁTRIA, 32	2365
DOCUMENTOS:	anexos PLANTAS: 01. CHAVES:

RECEIVED BY THE DIRECTOR OF THE BUREAU OF THE CENSUS
U.S. DEPARTMENT OF COMMERCE

1901	1901
1902	1902
1903	1903
1904	1904
1905	1905
1906	1906



PREFEITURA MUNICIPAL DE PORTO ALEGRE
 S. M. A - SERVIÇO DE DOCUMENTAÇÃO
 SEÇÃO DE MICROFILAGEM

AS PLANTAS E DESENHOS QUE -
 ULTRAPASSARAM A MEDIDA PADRÃO, CONSTAN-
 TES DESTA PROCESSO, ESTÃO MICROFILMADAS
 NO FILME DE 35 mm:

Proc. 139/904

SERIE A	NÚMERO 0007	
FLASH 01	DATA 13.03.72	
ARQ. 001	GAV. 01	BOX 01

Quant. de Doc.
2

blany
 PREPARADOR
WOF
 VISTO DO CHEFE

A - GORLE/LOD. A-124 03/72
 JFG

SECRET
U.S. AIR FORCE
OFFICE OF THE SECRETARY
WASHINGTON, D.C.

MEMORANDUM FOR THE SECRETARY
SUBJECT: [Illegible]

DATE	13-02-57
TIME	10
ROOM	100
BY	10
NO.	001

[Handwritten signature]
[Handwritten initials]

CLASSIFICATION
U

100/100/100

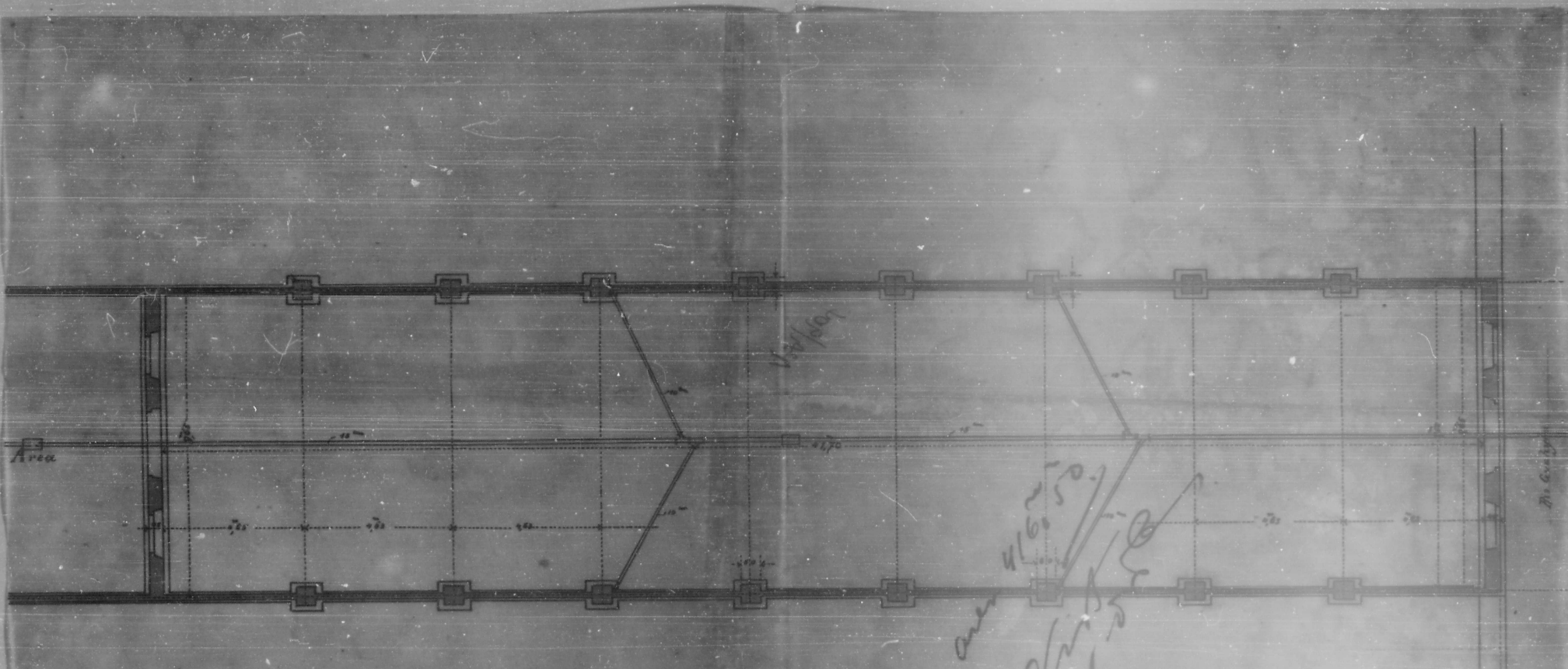

PREFEITURA MUNICIPAL DE PORTO ALEGRE
 SERVIÇO DE DOCUMENTAÇÃO
 ESTA PLANTA FOI
 RETIRADA DO PROC.
 Nº 139/904
 (1ª S. ANO)



Porto Alegre, outubro 1944
 H. F. Müller
 pp: Adolphina W. de L. S.
 Hoffmann
 Hoffmann

Corte transversal pelos sumarens.

PROFESSOR AUGUSTO DE ALMEIDA
SALA 205 - AV. DE BRASÍLIA, 1000 - TAGUÁ
BRASÍLIA - D.F. - BRASIL
ESTÁ PLANTA FOI
RETRADA DO PROJ.
N.º 139/1904
1911 E ANO

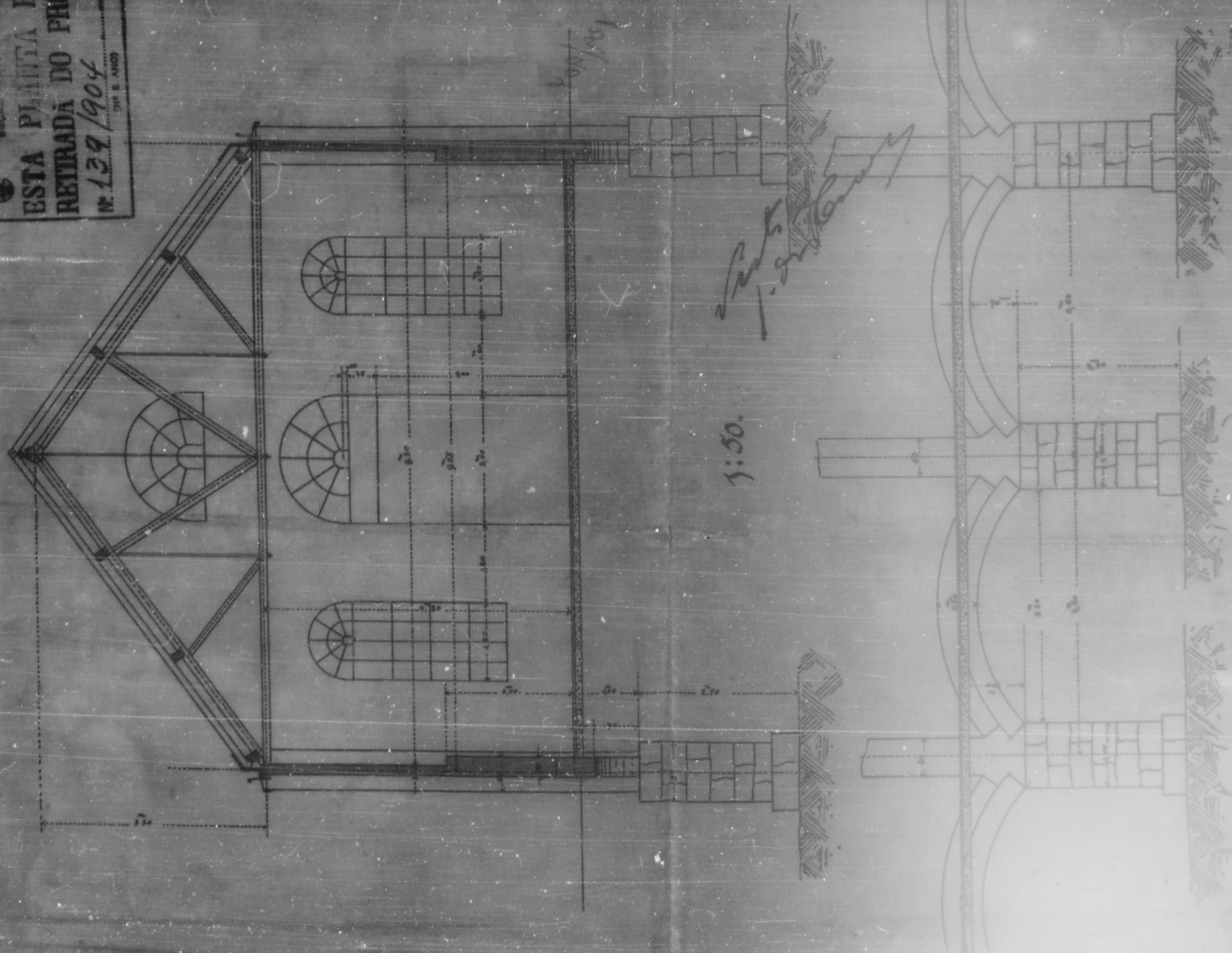

1:50.

Fundação das paredes longitudinaes.

Projetado e executado por
Augusto de Almeida
Arquiteto

