

ILLM: SNR. DR. PREFEITO MUNICIPAL

7074

5 flombrs

*Com face do mto - a  
marab, aq. 11/10/1940*

Herminia Leocadia Fick, querendo construir uma moradia no andar terreo do predio de sua propriedade site á rua Christovam Colombo nº 168, conforme plantas annexas, vem respeitosamente pedir V/dignéis conceder-lhe a necessaria licença.

N. T.

P. Deferimento

Porto Alegre,



11 de fevereiro de 1940

Proprietaria:

*Herminia*

*Fick.*

Constructores:

*Ar. J. J. J.*

D. DE OBRAS  
1ª SECCAO  
40  
27  
25.3.40  
G. J.

Diretoria Geral  
- de -  
Diretoria de Instalações  
Domiciliarias  
- de -  
Obras e Viação  
Agua Exgo  
de Ordem  
Livre  
7. MARC 1940  
Fog. No.  
Data  
Fls. 111  
Nos.  
Protocolista

DIRETORIA GERAL DE  
SERVIÇOS INDUSTRIAES  
(Departamento Central)  
- 5 MARC 1940 -  
PROTOCOLLO  
Reg. fls.  
*Agnes*

A D. de Renda Imobiliária

Em 27/2/1940

Nada temos a opor.   
 27.2.40   
 Quando o

O requerente declaram   
 não mais construir o   
 que está projectado   
 27/2/40

de Fidei

A D. G. de Expediente

Em 27/3/1940

Em vista da informação   
 dada no requerimento.

1-IV-1940

Jud. 4.3.40

J. D.

u' Director

para intervir

5 3 40

Edm

O presente projecto satisfaz o   
 Regulamento da D.G.P.F.

Comissão   
 de   
 21.3.40

20-3-1940

Approva   
 em 20/3/40   
 Jos. Carneiro

Não ha inconveniente em ser concedido

o que requer.

Em 20/3/40   
 J. D.



PREFEITURA MUNICIPAL DE PORTO ALEGRE  
SMA - SERVIÇO DE DOCUMENTAÇÃO  
SEÇÃO DE MICROFILMAGEM

AS PLANTAS E DESENHOS  
QUE ULTRAPASSARAM A MEDI-  
DA PADRÃO, CONSTANTES DÊS  
TE PROCESSO, ESTÃO MICRO  
FILMADAS NO FILME DE 35mm:

40 24 / 40

|             |                  |           |
|-------------|------------------|-----------|
| SÉRIE<br>A  | NÚMERO<br>0086   |           |
| FLASH<br>05 | DATA<br>24.11.75 |           |
| ARQ<br>001  | GAV<br>02        | BOX<br>03 |

QUANT. DE DOC.  
02

*leb*  
PREPARADOR

VISTO DO CHEFE



AS PLANTAS E DESENHOS  
QUE ULTRASSONAM A MEDIDA  
DA PRESSÃO CONSTANTE DE  
TE PROCESSOS ESTÃO MICRO  
FILMADAS NO FILME DE 35mm

| NUMERO | DATA     | PLANTA | DESENHO |
|--------|----------|--------|---------|
| 1001   | 10/11/55 | 1001   | 1001    |
| 1002   | 10/11/55 | 1002   | 1002    |
| 1003   | 10/11/55 | 1003   | 1003    |

PLANTA 1001

Planta para uma margado no andar Terreo do predio sito na Rua Carilouso Colombo 111.  
 Propriedade da Sr.<sup>a</sup> D.<sup>a</sup> Herminia Leocodia Fleh.

Escala: 1:100  
 1:50

PROFESSORIA MUNICIPAL DE PORTO ALEGRE  
 DESENO E ARQUITECTURA  
 ESCOLA MICROFILMAGEM  
**ESTA PLANTA FOI  
 RESTRADA DO PROC.  
 Nº 70.24/40**  
 (11 & 11/11)

Proprietaria:

Porto Alegre, 1940  
 J. Fleh

Constructores:

*[Handwritten signature]*

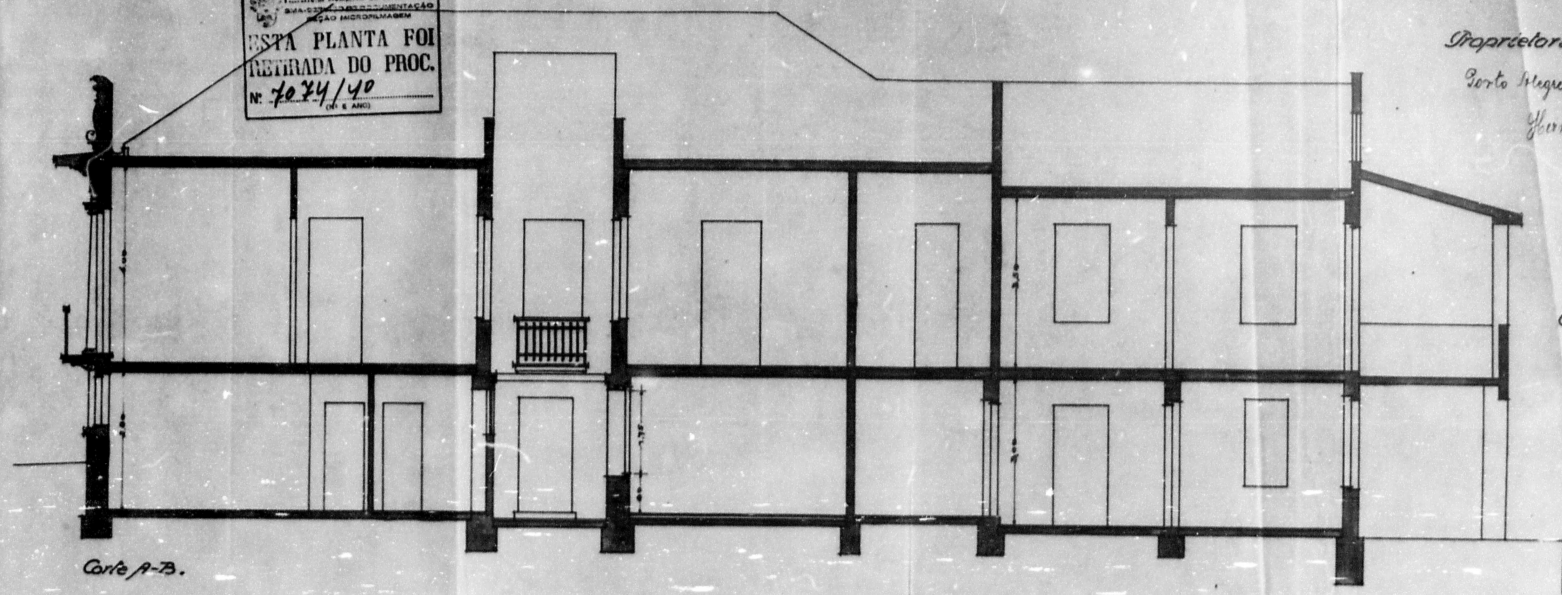

Corte A-B.

Directoria de Obras  
 1ª SEÇÃO  
**AVISO**  
 A disposiçao for a planta e as per-  
 missas implementadas e omissas foram  
 emitidos de sua maior clemencia.

Directoria de Obras  
 1ª SEÇÃO  
**AVISO**  
 A esta obra foi  
 1º grau de habilitaçao, e todas as condiçoes  
 de pratica e execuçao foram satisfeitas.  
 O que se declara para a regularizaçao do  
 processo.

Directoria de Obras  
 1ª SEÇÃO  
**AVISO**  
 As condicoes da obra foram cumpridas  
 e a obra esta em boas condicoes, de C. e  
 regularizada.

DIRECTORIA DE OBRAS  
 1ª SEÇÃO  
**AVISO**  
 Nº 70.24/40

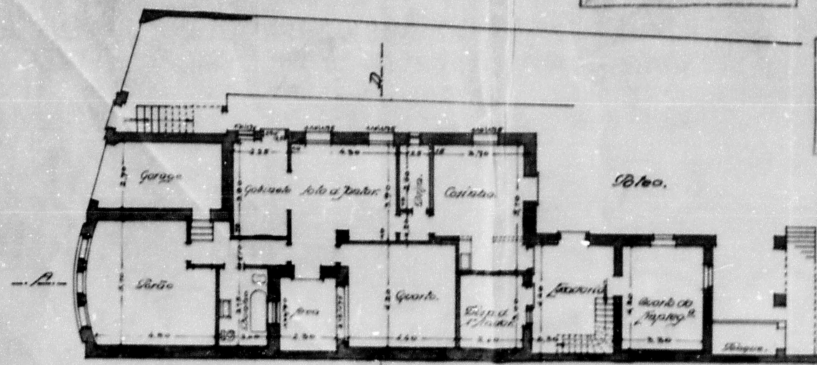

Andar Terreo.

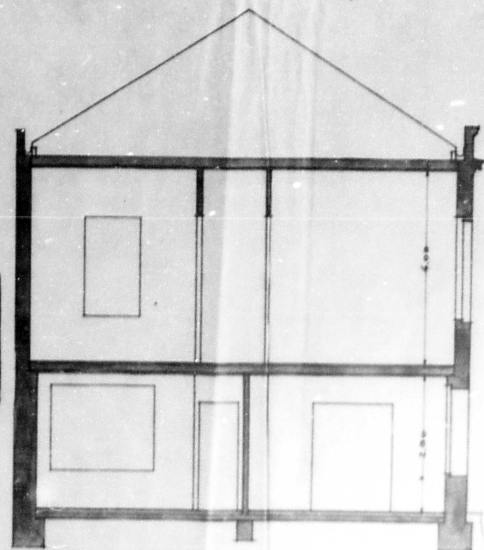

Corte C-D.

