

23402
4-5-34

Satisfaca a exigencia
da D. G. de Obras e Via-
ção. 25/5/34 *ff. 100*

Illmo. Snr. Prefeito Municipal desta capital. PUBLICADO

Companhia PUBLICADO
de Obras e Viação. PUBLICADO
ff. 100

Camis regis. PUBLICADO
ff. 100

Nº	8370
Nat.	<i>Port.</i>
Dist.	<i>Port.</i>
Clas.	<i>g</i>
Doc.	<i>4. Planas</i>

O abaixo assinado, proprietario de uma chacara no lugar de-
nominado Ponta Grossa, 7 Districto de Porto Alegre, vem respeito-
samente pedir a V. S. se digne conceder licença para construir
um prédio e respectiva garage, para que junta as necessarias
plantas.



P. Deferimento.

Porto Alegre, *10* de 1934.
Antonio *Bastos.*



Geacir S. Landi
p. modificar em 26-5-34
Antonio de Carvalho Bastos

Geacir S. Landi
4-5-34
Antonio de Carvalho Bastos

Directoria Geral
de
Obras e Viação
PROTOCOLO
Livro <i>37</i>
Pag. <i>36</i> No <i>43</i>
Data <i>31-4-34</i>
<i>Jenis</i>
Protocollista

8370/934

(2)

O abaixo assinado declara que o construtor Snr. Augusto Amadori está encarregado de fazer as construções na chacara de sua propriedade, sita em Ponta Grossa, 7 Districto de Porto Alegre, podendo assinar e retirar as respectivas plantas.

Porto Alegre, 25 de Abril de 1934.
Antonio de Carvalho Bastos.



Augusto Amadori
Reconheço, as duas firmas *[Signature]*

Em testemunho *[Signature]* de verdade
Porto Alegre, *[Signature]*
O Notario



[Signature]

LETTERS

Dear Mother,
I received your letter of the 15th and was
glad to hear from you. I am well and
hope these few lines will find you the same.
I have not much news to write at present.
I am still in the same place and
doing the same work. I will write again
when I have more news to tell you.
I love you very much and hope to see
you soon.

Your affectionate son,
John Doe



AS PLANTAS E DESENHOS
QUE ULTRAPASSARAM A MEDI-
DA PADRÃO, CONSTANTES DÊS
TE PROCESSO, ESTÃO MICRO
FILMADAS NO FILME DE 35mm :

8370/934

SÉRIE A	NÚMERO 0059	
FLASH 05	DATA 30.08.74	
ARQ 001	GAV 02	BOX 01
QUANT. DE DOC. 2		

Alba
PREPARADOR

JH.
VISTO DO CHEFE



FILMADAS NO FILME DE 35mm:
TE PROCESSO, ESTÃO MICRO-
DA PADRÃO, CONSTANTES DÊS
QUE ULTRAPASSARAM A MEDI-
AS PLANTAS E DESENHOS

NÚMERO 0059	SÉRIE A	
DATA 30-08-74	FLASH 05	
BOX 01	AVO 02	ARO 001

QUANT. DE DOC.
2

[Signature]
PREPARADOR

[Signature]
VISTO DO CHEFE

REC 0738

Elevação: Sul e Leste.

Elevação: Norte e Oeste.

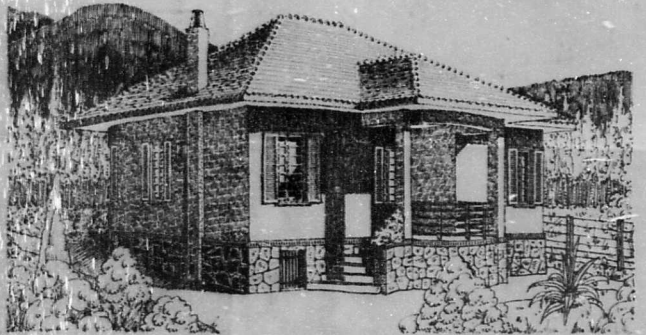

Projecto para uma casa de verão na chácara
de Sr. Antonio de Carvalho Bastos em Santa Grossa, 7.º Distrito
do Rio de Janeiro.
Escala 1:50.

3
ESTADO DO RIO DE JANEIRO
SECRETARIA DE ECONOMIA
ESTA PLANTA FOI
ENTRADA DO PROC.
8370/934

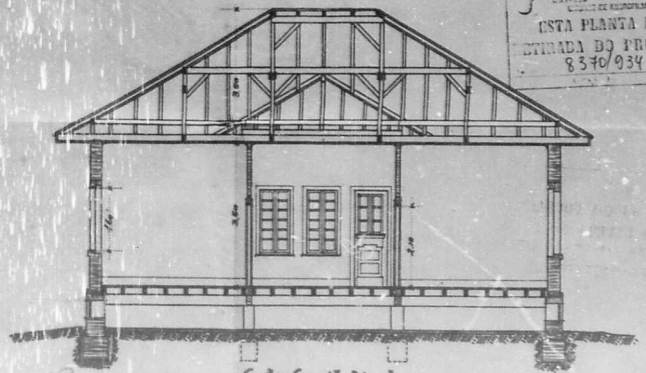
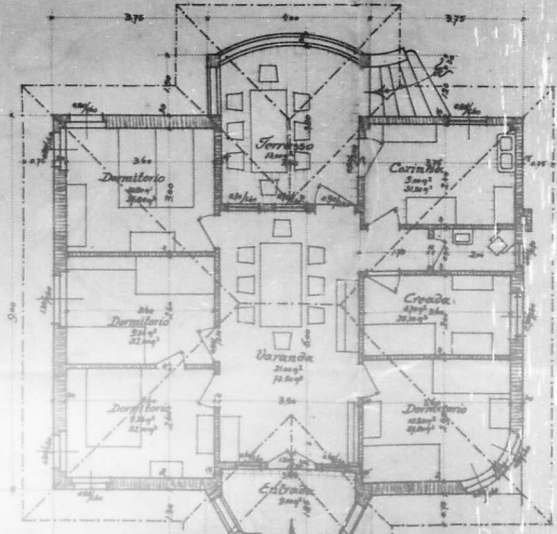

Corte Longitudinal.

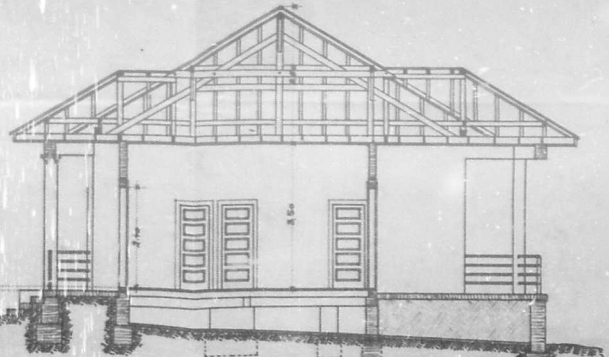

Corte Transversal.

Belo Horizonte, em Abril 1934.
o proprietário: Sr. Antonio de Carvalho Bastos
o construtor: Augusto Chaves

Directorio de Obras
M. 100
VISTO
MEI

Planta baixa.

elaborada por
Theo Herberichs
Cap. Arch.

Projecto d'uma garagem na chacara
do Sr. Antonio de Carvalho Bastos em Ponta Grossa, 7. Distrito de Porto Alegre.
Escala 1:50.

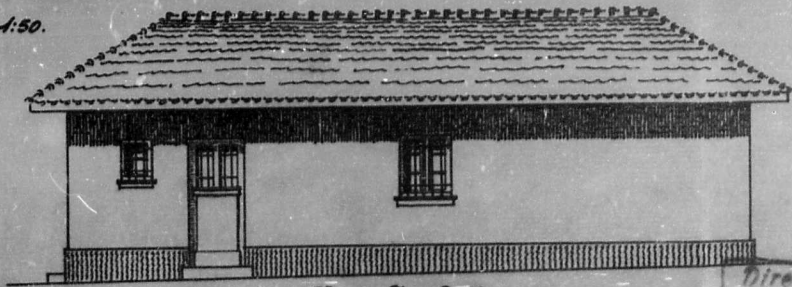

Elevação: Leste.

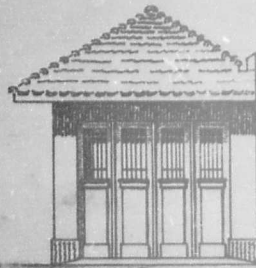

Directorio de Elevação: Norte.
VISTO

Porto Alegre, em Abril 1931

o proprietario: *Antonio de Carvalho Bastos*
o arquiteto: *Augusto de Almeida*

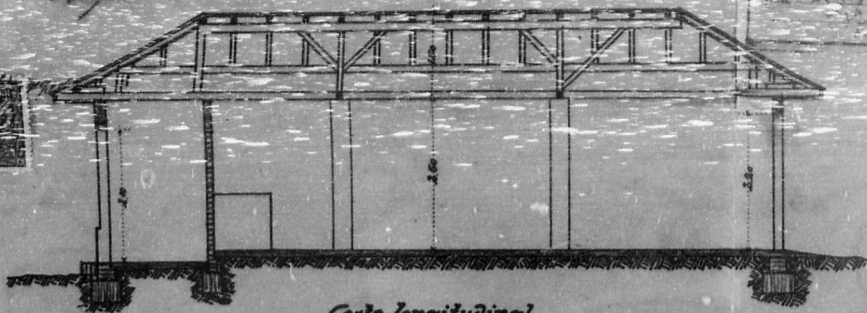

Corte longitudinal.

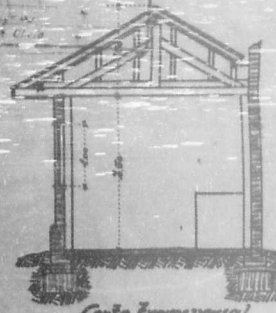

Corte transversal.

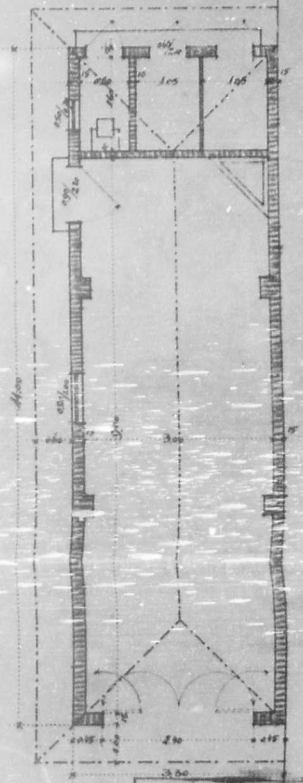

Planta de orientação e nivelamento do terreno
ESTABELECIDO POR
REGIÃO DE MICROFILMAGEM
ESTA PLANTA FOI
RETIRADA DO PROC.
370/934

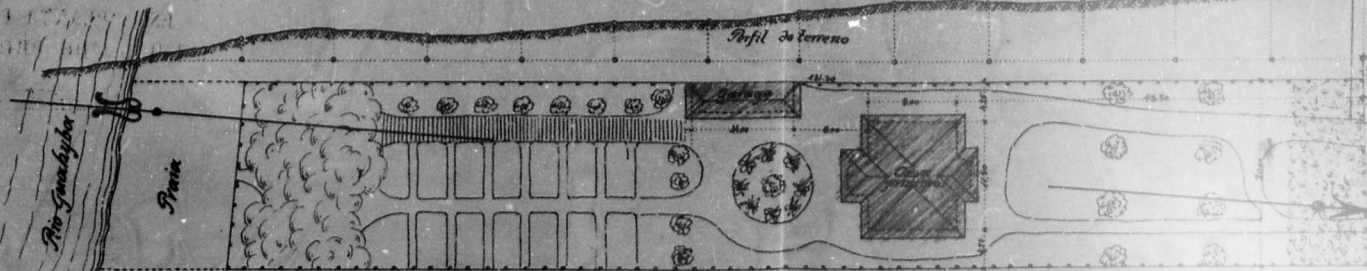

Planta de orientação e nivelamento do terreno.

Escala 1:333 1/3.

elaborado por
Melo Moderspaugh
Eng. civil.

Estrada de acesso
de
Ponta Grossa