

PREFEITURA MUNICIPAL DE PÓVOO ALBERT
SECRETARIA MUNICIPAL DE ADMINISTRAÇÃO
SERVIÇO DE DOCUMENTAÇÃO

PROCESSO
131

EXERCÍCIO
1892

INTERESSADO
FIRMIANO A. DE ARAUJO

ASSUNTO
CONSTRUÇÃO DE PRÉDIO
CÓDIGO
09.03.24

LOCAL
RUA DO RIACHUELO
CÓDIGO
1962

ANEXOS		
DOCUMENTOS	01 PLANTAS	CHAVES

Antônio
Cunha

Cidadão Intendente

131 Como requer em termos.
A 5 de Dezembro de 1892.

Cabaine assignado pretendendo
O projecto de edificar na Beira do Rio
terças com chumbo, na quadra que beira o
lagoa do Rio Guayba, vos apresenta a
planta, e, pede o alinhamento,
altura de soleira e a necessa-
ria licença para depositar ma-
teriacos, pelo que
Espera deferimento

Porto Alegre 9 de Dezembro de 1892
Firmino Ant. de Araujo



Com o valor de mil réis
Em 9 de Dezembro 1892
Araujo

Recebi em exemplar a planta.

Comagosto de Araujo Silva

Recebi em exemplar a planta
7-12-92
C. Araujo
Luzes - 7-12-92
H. Cunha
Luzes - 7-12-92
C. Araujo

INSTITUTO ARQUITETÓNICO
 DE SÃO PAULO
 ESTA PLANTA FOI
 RETIRADA DO 1200.
 Nº 131/1892

Companhia
Companhia
 Projecto de Stances de Casas
 p.^o serem construidas a
 Rua Riachuelo
 1892.
 Vista
 Elevada
 7-12-92



Tabela de medidas para o plano e 7.º

Rua Riachuelo
 Esc. 1.º 100

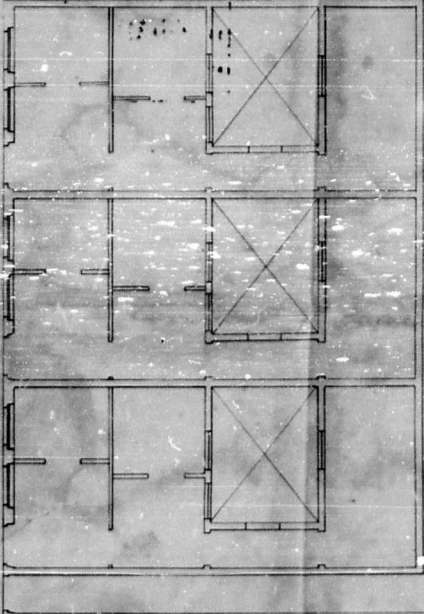
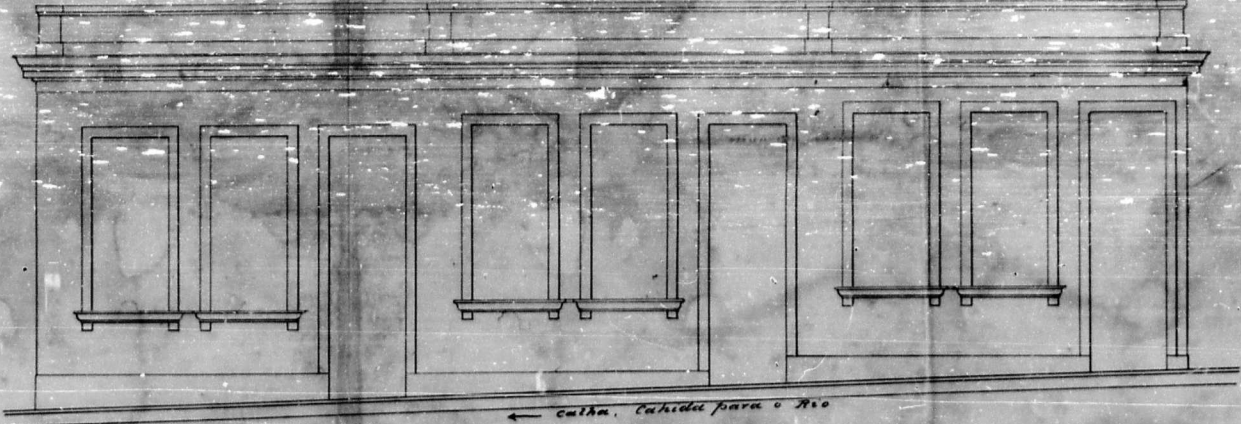

Esc. 1.º 50

Paulo de A. M. de Almeida
 1892
 Firmado em 1.º de Janeiro

Observação.
 O telhado é de meia água
 e dá escoamento as águas
 pelas fendas para dentro de cada
 to em direção ao Rio.